

Értékesítési kézikönyv 2026

Bútor elemlista, érvényes 2025. október 1. után

nobilia®

Verl, 2025. október

Tisztelt Üzleti Partnerünk!

Mellékelten megküldjük Önnek a 2025/2026-os év kollekciójának értékesítési dokumentációit.

A „Design meets Concepts“ mottóval a 2026-os kollekció teljes egészében az innovatív termékdizájn és a sokféle új tervezési lehetőség jegyében áll. Újdonságainkat természetes színek és struktúrák, egységes dizájn, átgondolt megoldási koncepciók és lenyűgöző mozgások jellemzik.

13 új fronttal aktuális trendszínekkel és formákkal bővítjük kollekciónkat. Lágy természetes színekben, pl. **Homok, Macchiato, Taupe szürke, Kávé, Kőkék** és **Olíva**, strukturált felületekkel vagy keretes frontként – új frontjaink mércét állítanak a dizájn, a tapintás és a minőség terén.
Belépő árszinten a **Look** új impulzusokat ad az 1-es árcsoportban. A finom, kerámiaszerű struktúra természetes kisugárzást és élénk feszültséget kölcsönöz a kialakításnak. A **Look** modell a kedvelt **Strukturált homok** színben és az új **Strukturált kávé** színárnyalatban választható. A **Kávé** szín meleg, elegáns természetességet sugároz.

A tavalyi piaci bevezetés óta a **Softline Lakk, Perfect matt** kivitelével győzi meg a vásárlókat, és a 2026-os évre a **Homok** és a **Kávé** színekkel egészül ki. A minőségi tapintási érzet, az ellenálló lakkozás és az innovatív ujjlenyomat-taszítási tulajdonságok révén a program meggyőzően teljesít a mindennapi használat során – ez egyértelmű pluszpont az értékesítési megbeszélés során. A **magasfényű hatású valódi lakk frontok** továbbra is népszerűek: Ezért a **Novalux** programunkat a **Taupe szürke** színnel egészítjük ki. Az enyhe barna hányadot tartalmazó meleg szürke árnyalat minőségi és modern hangulatot teremt.

A **Macchiato** új színárnyalatként a Homok és a Taupe szürke közé pozicionálható. A modern barna-szürke változat az 1-es árcsoportban a sikeres **Laser**, a 3-as árcsoportban pedig a szintén népszerű **Senso** programokat egészíti ki. Új színváltozatként a színárnyalat korpusz-színként és munkalapdekorként is elérhető, ezenkívül kiegészíti a keretes frontok szegmensét.

Rusztikus modellpalettánk hat új keretes fronttal és hozzáillő dizájnelemekkel mutatja meg sokoldalúságát és modernségét, egyben az új, vonzó belépő árszinttel további potenciálokat tár fel. Az ötrészes **Frame** keretes front a modern rusztikus stílust ötvözi elegáns, finom fastruktúrával, és négy divatos színnel vonzó belépőt kínál a 4-es árcsoportba. Az eredmény friss rusztikus hatás – modern, elegáns és meglepően variálható. A négy színnel – **Fehér, Macchiato, Kőkék** és **Olíva** – olyan választék áll rendelkezésre, mely találkozik a legkülönfélébb ízlésekkel, és sokféle tervezési opciót kínál. A lakk-laminált felület ujjlenyomat-taszító felületének köszönhetően maximálisan alkalmas a mindennapi használatra és könnyen ápolható.

Ezenkívül a **Nordic** és a **Sylt** programok valódi lakk kivitelű újdonságokat kapnak. A **Nordic** program a **Lakk, Perfect matt fekete** kivitellel egészül ki. A **Sylt** program esetében a **Lakk, Perfect matt homok** kivitel visz természetes eleganciát a rusztikus stílusba. A két új front exkluzív megjelenésével és az ujjlenyomat-taszító bevonatunknak köszönhetően a praktikus mindennapi használhatóságával tűnik ki.
Ezenkívül a rusztikus szegmens új tervezési elemekkel, pl. reggeliző szekrény, átlós bortartókkal felszerelt polcok, bordázott üveges vitrinek vagy konzoltartókkal rendelkező falipolcok formájában kap frissítést.

A **Sakura** dizájncsaláddal visszatérünk a népszerű japandi stílushoz – a japán letisztultság és a skandináv lakályosság kedvelt kombinációjához. Az elegáns Como tölgy keretkivitelben a minimalista vonalvezetés találkozik a kényelmes modernitással. Az elegáns 16 mm-es keretet mélység szempontjából túlméretes oldalfalak és fedőlapok alkotják: a Como tölgy kivitelű lécfogantyú teszi stílusosan teljessé az összképet.

A leegyszerűsített formanyelv irányába hajló trend izgalmas lehetőségeket teremt a modern tervezésekhez. A **Line ONE** programmal a fogantyú nélküli kialakítás egy letisztult, vízszintes vonalvezetésre koncentrálódik a maximálisan nyugodt egységességű konyhák esetében. A **Line ONE** ötvözi a **Line N** sokféle dizájnját az **nBOX** fiókrendszer praktikus push-to-open technológiájával, és ezzel lehetővé teszi, hogy a munkalap alatt csupán egy folytonos fogómélyedés-vonal legyen kialakítva. Ezenkívül a fogantyú nélküli tervezések 2026-ra **LED világítással egészülnek ki a függőleges fogómélyedésben**. Ez a részlet még intenzívebb légkört és elegáns, indirekt fényhatásokat teremt.

Korszerű dizájn, kiváló mindennapi használhatóság és újszerű rugalmasság: Munkalapjaink választéka kilenc új dekorral még nagyobb mozgásteret teremt az egyedi kialakításokhoz. A Slim Line program dizájnjainak sokfélesége szintén bővül: A népszerű Como tölgy dekor mellett immár három Xtra matt kivitel is kapható. Egy új, **elegáns 25 mm-es vastagságú munkalap** kínál további tervezési opciókat öt dekorral.
Karcsú dizájn a több lehetőségért. Teljesen mindegy, hogy az új 25 mm-es vastagságban vagy a finom 16 mm-es Slim Line kivitelben – a karcsú megjelenés már a szabvány 38 mm vastag munkalapjaink teljes kialakítási szabadságát is kínálja. A ferdére vágások vagy lekerekítések ezzel mindhárom munkalapvastagság esetében elérhetők.

2026-ra **nBOX** programunkat is új, stílusos dizájnopciókkal bővítjük: A dizájn-borítások és -profilok továbbá Milano diófa és Antracit Metallic kivitelben is rendelhetők. A front- és belső kihúzható elemek üvegoldalai mostantól Bronz parsol üveg kivitelben is kaphatók.

Az innovatív **FurnSpin** lezáró szekrény egyedülálló nyíló-forgó mozgással teszi lehetővé, hogy az alsószekrény kompletten el tudjon fordulni a saját tengelye körül. A belsőből külső lesz és fordítva. Mindenféle nyitott ajtók és felhajtható ajtók nélkül, melyek útban vannak. Rejtett zsanérok, behúzás-tompítás és push-to-open funkció egyesíti az elegáns dizájnt kimagasló komforttal.
Keskeny helyiségekben okos tervezési megoldások szükségesek. Új **átlós szekrényeink** nyitottabb hatásúvá teszik a szűk helyiségeket, és vizuálisan nagyobb teret teremtenek. Az átlós szekrények előre húzott megoldások esetében is elegáns opciónak bizonyulnak.
Új **Air vitrinjeink** fali- és állószekrény-megoldásként a modern átláthatóságot műszaki kifinomultsággal egyesítik. A fekete színű filigrán alumíniumkeret integrált fogantyúprofillal rendelkezik, és kihangsúlyozza az elegáns, minimalista megjelenést. A zsanérok teljesen rejtetten vannak elhelyezve a keskeny alumíniumprofilban.

Exkluzív **BORA GPU4 főzőlapba integrált elszívónk** a **GPNext** modellel kap műszaki frissítést. Az utód alapjául a BORA aktuális Pure platformja szolgál, és önálló felhasználói interfésszel, új fúvókadizájnnal, valamint modern, letisztult nyomattal rendelkezik. Ezenkívül az Elektrolux a 2026-os kollekcióhoz bővíti a készülékek választékát.

Számunkra a modern lakáskultúra azt jelenti, hogy a tereket egyedileg alakítsuk, és karaktert kölcsönözzünk nekik. Új, rugalmasan alkalmazható kialakítási elemekkel **Living termékválasztékunkban** sokféle lehetőség nyílik az új lakásélményért: Az **Ambia üvegszekrények** aszimmetrikus üvegkivágásai izgalmas formatervvel ötvözik a jól bevált funkcionalitást. **A vitrinekhez való kiemelt hátfalak** további egyedi kialakítási lehetőségeket kínálnak a modern hangulatú lakályos környezetért.
Legyen szó oldalszekrényről, bárszekrényajtóról, fali panelről, fali- vagy alsószekrényről: **Valódi fa furnér választékunk** bővül. Természetes melegségükkel és finom erezetükkel a Native Oak kivitelű valódi fa furnéros bútorok sokféle tervezési opciót kínálnak a harmonikus helyiségkoncepció kialakításához.
Láthatatlan a mindennapokban, meggyőző a használat során: Az étkezőasztaloknál alkalmazott új **pillangó kihúzószerkezetünket** elegáns mozgás jellemzi, és lehetővé teszi az asztallap elegáns és egyszerű módon történő bővítését. Az étkezőasztalok területén a modern természetesség érdekében a jól bevált valódi fa furnérlapot a markáns Centro vázzal kombináljuk. A **MOVE** és a **TURN II** párnázott székek és karosszékek új Kasmír és Kávé színű buklé anyagokkal egészítik ki a kényelmes ülésmegoldások portfólióját.
Egy **médiapolc** egészíti ki szép formájú felhelyezhető elemként az alsószekrényeket egy lebegő hatású elegáns üvegpolccal. A beépített rekesz gondoskodik a készülékcsatlakozók kábeleinek rejtett módon történő rendezéséről, így társítva a stílust a funkcióval a technika egyszerű integrációja érdekében. Karcsú lábazati állványok választják el az alsószekrényeket és oldalszekrényeket elegáns módon a padlótól és keltenek így lebegő hatást.

Új **fürdőszobai megoldásaink** esztétikusan igényes, egyben pedig funkcionális fürdőszoba-koncepciókat tesznek lehetővé, melyek egyesítik a kényelmet, a stílust és a minőséget. Átgondolt termékújdonságok és fejlesztések kínálnak nagy potenciált, kifejezetten kisebb fürdőszobákhoz is – a helytakarékos vendégfürdőktől a modern dizájncsúcspontokig.

A középső fogómélyedéssel ellátott **Line N** program esztétikusan letisztult fogantyú nélküli összképet teremt. A **patika kihúzós szekrény** az innovatív nBOX kihúzós rendszert alkalmazza – a fürdőszoba egységesen stílusos és funkcionális kialakításáért. Oldalt **megvilágított oldalfalak** teremtenek hangulatos környezetet a fürdőszobában.

Újdonságaink 2025. október 1-jétől kaphatók.

Sok örömet és sikereket kívánunk Önnek a 2026-os kollekciónkkal!

Szívélyes üdvözlettel:

nobilia-Werke
J. Stickling GmbH & Co. KG



Matthias Keudel
- Ügyvezetés -



Sonja Diermann
- Marketingvezető -

Értékesítési kézikönyv 2026

A 2026 évi értékesítési kézikönyv 2025 október 1. után érvényes. Ezzel minden korábbi lista érvényét veszti. Az értékesítési kézikönyv árakat nem tartalmaz. A számok EUR alapú összeadható pontokat jelentenek **1,46**-os tényezővel számítva. A szerelés költségeit az árak nem tartalmazzák.

A blokkajánlatok csak ezzel az elemlistával egészíthetők ki, más listákkal nem. A műszaki változtatások, szállítási lehetőségek, tévedések és nyomdatechnikai eredetű színbeli eltérések jogát fenntartjuk.

Szállítási időpontok

Szállítási időpontjainkról és fuvartervezésről a szállítmányozási osztályunkon kaphat telefonos felvilágosítást, a következő telefonszámon:
+49 52 46 - 508 120.

Szervízvonal

Rövid úton gyors segítséget kínál Önnek közvetlen szervízvonalunk a **+49 52 46 - 508 888** telefonszámon.

Extranet-Service

Az extraneten napi 24 órában hozzájuthatnak a számukra fontos információkhoz. Elektronikus megrendelés-viszszaigazolások, szállítási időpontok és határidők, médiával kapcsolatos adatokhoz, képzési időpontok, termékújdonságok és sok egyéb információ – naprakészen
és az igényekhez igazodva.
Még nincs személyes hozzáférése? Regisztráljon a www.nobilia.de címen a **Extranet** alatt.

IDM-formátum

A jelen értékesítési kézikönyv adatai IDM-formátumban rendelkezésre állnak a számítógépes konyhatervezéshez, és minden konyhai tervezőrendszer-ajánlattevő igényelheti.



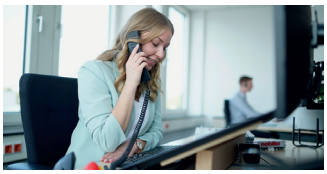

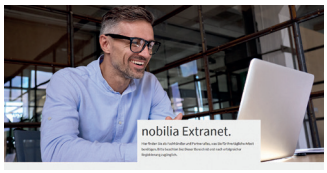



Helyes rendelés

Adatok a megrendeléshez

A megrendelés feldolgozásához és elkészítéséhez teljes és pontos adatokra van szükség, mert a pontos és egyértelmű rendelés teszi lehetővé számunkra rendelésének átfogó feldolgozását, időigényes visszakérdezések nélkül.

Ezért megrendelésének a következő adatokat kell tartalmaznia:

- A program neve és a front száma
- Fogantyú száma
- Furatkép száma
- A korpusz-szín száma
- Lábazatmagasság és lábazatszín
  (hiányzó adat esetén a 150 mm-es normál magasságot alkalmazzuk)
- Munkalap-kialakítás / -dekoráció
- A munkalap szegélykialakítása / Szegélyszín
- ML vázlatrajza méretadatokkal és a horony és ereszték megadásával
- ML külső szegélyének kialakítása (APD esetén): szögletes vagy lekerekített
- Oldalfal- / Fedőlap-kivitel a szín-sz. és az oldalfal-vastagság megadásával / Oldalfaltalp-szín
- Polcszínek
- Üvegkivitel és / vagy -szín
- Zsaluszín
- Párkány- / Takarólap-profil a szín megadásával
- Rendelési szám és / vagy rövid megnevezés
- A beépíthető készülékek gyártóinak adatai és a típusok megnevezése
- Blokkszám (blokkrendelések esetén)
- Alaprajzvázlat méretadatokkal 1:20-as méretarányban
- Az egyedi kivitelű termékeket kérjük középre beleírni az alaprajzba

Digitális értékesítési kézikönyv

Kényelmes és praktikus

Ez az értékesítési kézikönyv digitális verzióban, PDF-formátumban is rendelkezésére áll. A PDF praktikus könyvjelzőket tartalmaz az egyes regiszterekhez.
A keresés funkcióval (Ctrl + F) gyorsan és kényelmesen kereshet cikkszámra, rövid elnevezésre vagy egyes fogalmakra. Ezen kívül saját könyvjelzőket is elhelyezhet.

A PDF az extranetről (**https://extranet.nobilia.de**) letölthető.

Digitális értékesítési kézikönyvünk appként

Digitális értékesítési kézikönyvünkkel még rugalmasabb és mobilabb lehet a végfelhasználókkal folytatott értékesítési megbeszéléseken. Ez a nélkülözhetetlen kiegészítő eszköz bármikor és bárhol elérhető minden mobil végkészüléken. A szükséges információk az integrált szűrő- és keresési funkcióval különösen gyorsan megtalálhatók. Ezenkívül Ön mindig a legaktuálisabb információk birtokában van, mivel a katalógusban eszközölt frissítések közvetlenül online lépnek érvénybe.

Még nincs hozzáférése a digitális értékesítési kézikönyvhöz? Vegye fel velünk a kapcsolatot a **Digital_Manual@nobilia.de** címen, és élvezze a digitális előnyöket!

KM KÜCHENMEILE GERMANY

Az A30 Küchenmeile e. V. marketingközösség jóváhagyott tagja

Minőségbiztosítás és környezetvédelem

A minőségbiztosítás, környezetvédelem és energiagazdálkodás vállalati politikánk fontos elemét képezi, és a DIN EN ISO 9001, 14001 és 50001 szabványhoz alkalmazkodik.

QM, UM és EM

A TÜV SÜD rendszeresen ellenőrzi és tanúsítja integrált irányítási rendszerünket. Az ISO 9001 meghatározza a minőségirányítási rendszerekkel szemben támasztott követelményeket az ügyfélkövetelmények, valamint a termékminőséggel szemben támasztott további követelmények teljesítése érdekében. A nobilia 1994 óta rendelkezik DIN EN ISO 9001 tanúsítvánnyal. A környezetirányítási rendszerekre vonatkozó ISO 14001 tanúsítvány a vállalatok környezettel kapcsolatos tevékenységének javítására szolgál. A nobilia már 2007 óta aláveti magát a DIN EN ISO 14001 előírásai szerinti tanúsításnak. Az energiamenedzsmentre vonatkozó ISO 50001 szabvánnyal, amely szinti tanúsítvánnyal a nobilia 2013 óta rendelkezik, a vállalatok folyamatosan javítani tudják energiahatékonyságukat. Mindhárom szabvány világszerte elismert norma.

GS

A TÜV Rheinlandhoz tartozó GS-Möbelprüfinstitute a kollekció programjait biztonsági ellenőrzésnek vetette alá. Az ellenőrzés eredményeként a GS (ellenőrzött biztonság) jelzéssel látták el, ezzel igazolva, hogy teljes mértékben megfelelnek a kezeléskényelmi, terhelhetőségi, anyagállandósági és biztonsági követelményeknek.

Goldenes M (Arany M)

A DGM (Német Bútor Terméktanács) a RAL-GZ 430 minőségszabvány szerint vizsgálta a vállalatot. E vizsgálat eredményeként megkaptuk az „Arany M" RAL-minőségjelzést. Így biztosítjuk, hogy a gyárat elhagyó minden konyha-, fürdőszoba- és lakóbútor megfelel a márkával szemben támasztott aktuális elvárásnak és minőségügyi követelménynek.

"Möbel made in Germany"

A Made in Germany címkével új címke áll a végfelhasználók részére rendelkezésre a kereskedelemben, mely tájékoztatással szolgál számukra a bútorok minőségéről: A RAL-RG 0191 „Möbel Made in Germany" egy földrajzi származási árujelző védjegy, amellyel olyan németországi bútorokat jelölnek, amelyek bizonyíthatóan megfelelnek a szigorúan meghatározott kritériumoknak. A nobilia által gyártott valamennyi konyha-, fürdőszoba- és lakóbútor teljesíti ezeket a követelményeket.

Blauer Engel (Kék angyal)

www.blauer-engel.de/uz38

A nobilia mindig is éllovasnak számított a minőség és tartósság tekintetében. A német kormány környezetvédelmi minisztériuma által kiadott „Blauer Engel" egy hivatalos környezetvédelmi címke, és a nobilia sok programsorán megtalálható. Olyan nobilia termékeket jelölnek vele, amelyek megfelelnek a környezet-, az egészség- és a fogyasztóvédelem különösen magas követelményeinek.
A „Kék angyal" jelet a következő programoknak ítélték oda:
Easytouch 945, Flash 648, Focus 312, Inline 526, Inox 808, Laser 615, Natura 157, Nordic 497, Novalux 115, Pura 917, Riva 371, Senso 357, StoneArt 566, Structura 382, Sylt 706 és Touch 317.

„TSCA Titel VI compliant / CARB 2"

A nobilia konyha-, fürdőszoba- nappali bútorainak gyártásához kizárólag olyan faanyagokat használ, amelyek megfelelnek az Amerikai Egyesült Államok Toxic Substances Control Act szigorú EPA formaldehid-kibocsátási szabványainak (TSCA Title VI). A vállalat ezzel betartja a 2018. június 1. óta érvényben lévő, a faanyagokból származó formaldehid-kibocsátás további csökkentésére irányuló amerikai előírásokat. A TSCA Title VI határértékei megfelelnek a kaliforniai CARB2 (California Air Resources Board) szabványnak. A bútorok „TSCA Titel VI compliant" jelöléssel lesznek ellátva.

DGM-klímaegyezmény

A nobilia volt az első konyhabútorgyártó, amely csatlakozott a Deutsche Gütegemeinschaft Möbel (DGM) egyesület bútoriparra vonatkozó klímaegyezményhez. Ezzel a vállalat ismételten hangsúlyozza a környezetvédelemmel, valamint a német kormány és az ENSZ által kitűzött klímacélokkal kapcsolatos felelősségvállalását. A DGM-klímaegyezmény alapjául az egyes vállalatok CO2-mérlegének meghatározása szolgál. Ezeket az értékeket egy éghajlatvédelemmel foglalkozó tanácsadó szervvel együttműködve folyamatosan elemzik.

PEFC

A vállalat PEFC-tanúsítvánnyal rendelkezik. Ez a tanúsítvány igazolja, hogy a bútorgyártáshoz fenntartható módon kezelt erdőkből és ellenőrzött forrásokból származó fát használnak. A PEFC rövidítés jelentése: Programme for the Endorsement of Forest Certification Schemes (Páneurópai Erdőtanúsítási Program).

DGM emissziós osztály

Ennek a kollekciónak a bútorait a Deutsche Gütegemeinschaft Möbel e.V. emissziós címkéjének odaítélési alapelvei szerint a legmagasabb, A kibocsátási osztállyal tüntették ki.

Kínálat összehasonlítása

Árindex

Az árindex alapjául egy elektromos készülékek nélküli sarokkonyha szolgált. Az árak összehasonlítása nem tartalmaz kiegészítő alkatrészeket, mosogatókat, párkány - vagy takarólemezeket. A 100 árindexet tartalmazó 4. árcsoportból kiindulva látható, az árcsoportok milyen árviszonyokban vannak egymással. Az árak valódi összehasonlításához nem elégségesek a szorzótényezők. Azok csupán az ajánlatok gyors összehasonlítására szolgáló segédadatok.

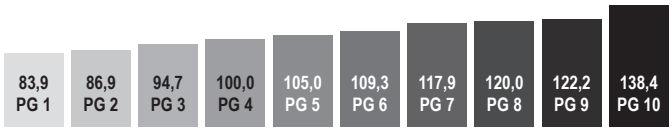

10 ÉV MÉLTÁNYOSSÁG

Önkéntes kötelezettségvállalási program

Az általános szállítási és fizetési feltételekben meghatározottakon felül a nobilia az általa gyártott valamennyi bútorelemre vonatkozóan a következő önkéntes kötelezettségvállalási szabályokat nyújtja kereskedelmi partnerei számára:

1. Az önkéntes kötelezettségvállalás időtartama a nobilia bútor kereskedelmi partner számára történő átadásától számított 10 év.

2. Az önkéntes kötelezettségvállalás olyan hibákra vonatkozik, amelyek bizonyíthatóan, megfelelő összeszerelés, kezelés és a nobilia ápolási és szerelési utasításainak betartása ellenére anyag- vagy gyártási hibákból keletkeztek, az 1. pontban említett határidőn belül bekövetkeztek és a nobilia felé bejelentésre kerültek, és amelyek esetében már nem áll fenn dologi kárral kapcsolatos törvényes felelősségvállalás.

3. Önkéntes kötelezettségvállalás esetén a nobilia a hibás bútorelemeket (saját belátása szerint) díjmentesen leszállítja a kereskedelmi partnernek, vagy a végfelhasználó telephelyén megjavítja azokat. A kereskedelmi partner be- és kiszerelési költségét, valamint az esetleges szerelési és szállítási költségeit a nobilia nem vállalja át. A nobilia-nál már nem elérhető, vagy a nobilia által már nem gyártott alkatrészek utólagos szállítására vagy kijavítására vonatkozó igény nem tartható fenn.

4. A fenti önkéntes kötelezettségvállalás kizárólag a nobilia által gyártott bútorelemekre vonatkozik. A nobilia által szállított egyéb árucikkek, például az elektromos készülékek, tartozékok, mosogatók vagy mosdóasztalok nem tartoznak e rendelet hatálya alá.

5. A fenti nyilatkozatból adódó jogok átruházása kizárt. Ez a nyilatkozat nem minősül a gyártó általi végfelhasználói jótállásnak.

6. Amennyiben a nobilia köteles a kereskedelmi partnerrel szemben minőségre vonatkozó törvényes jótállást nyújtani, az a fenti nyilatkozatot nem érinti.

Blokkszámítás 2026

- A nobilia blokkszámítás 3 elszámolási csoportban történik:
  1.1. Bútorok, a fogantyú nélküli LINE N konyha elemválasztékával együtt, asztalok és székek, valamint fürdőszoba-szekrények a munkalapokkal és munkalap-megmunkálásokkal
  1.2. Elektromos készülékek, mosogatók és keverőcsapok
  1.3. Tartozékok, mosdók és fürdőszobai szerelvények

- Egy árucsoporton belül egymás között minden cikk elszámolása érték szerint történik.

- Az árucsoportok közötti elszámolás nem engedélyezett.

- A blokkár nem lehet kevesebb, tehát az a csökkentett ár, amely egyárucsporton belüli cseréből adódik, nem írható jóvá.

- Egy megbízáson belül több program kombinálása esetén az elszámoláshoz annak a programnak a blokkára kerül alkalmazásra, melynek a szekrényeinek a száma a legjelentősebb a megrendelésben.

- Az elektromos készülékekhez és mosogatókhoz külön tartozékok nem számolhatók el. Az ennek megfelelő elemek meg vannak jelölve az értékesítési kézikönyvben.

- Megbízásonként csak egy blokk elszámolására kerülhet sor.

- Kivétel: Nagy ráfordítással tervezett üvegfülke-burkolat vagy kvarckő tervezés esetén – az illeszkedési pontosság miatt – a konyha beszerelését követően utólagos rendelésre van szükség, amely eljárás már bizonyított a piacon. Ebben a kivételes esetben – az első visszaigazolási szám megadásával – kiegészítő blokkelszámolást lehet végezni.

- Megbízásonként és blokkonként csak egy tartozékkészletet lehet rendelni kiegészítésként.

- Megrendelésenként csak egy megbízás, ill. konyha tervezhető.

- Több megbízás elszámolása egy blokkal nem lehetséges.

nBOX. Az exkluzív fiókrendszer.
More Design. More Comfort. More Choices.

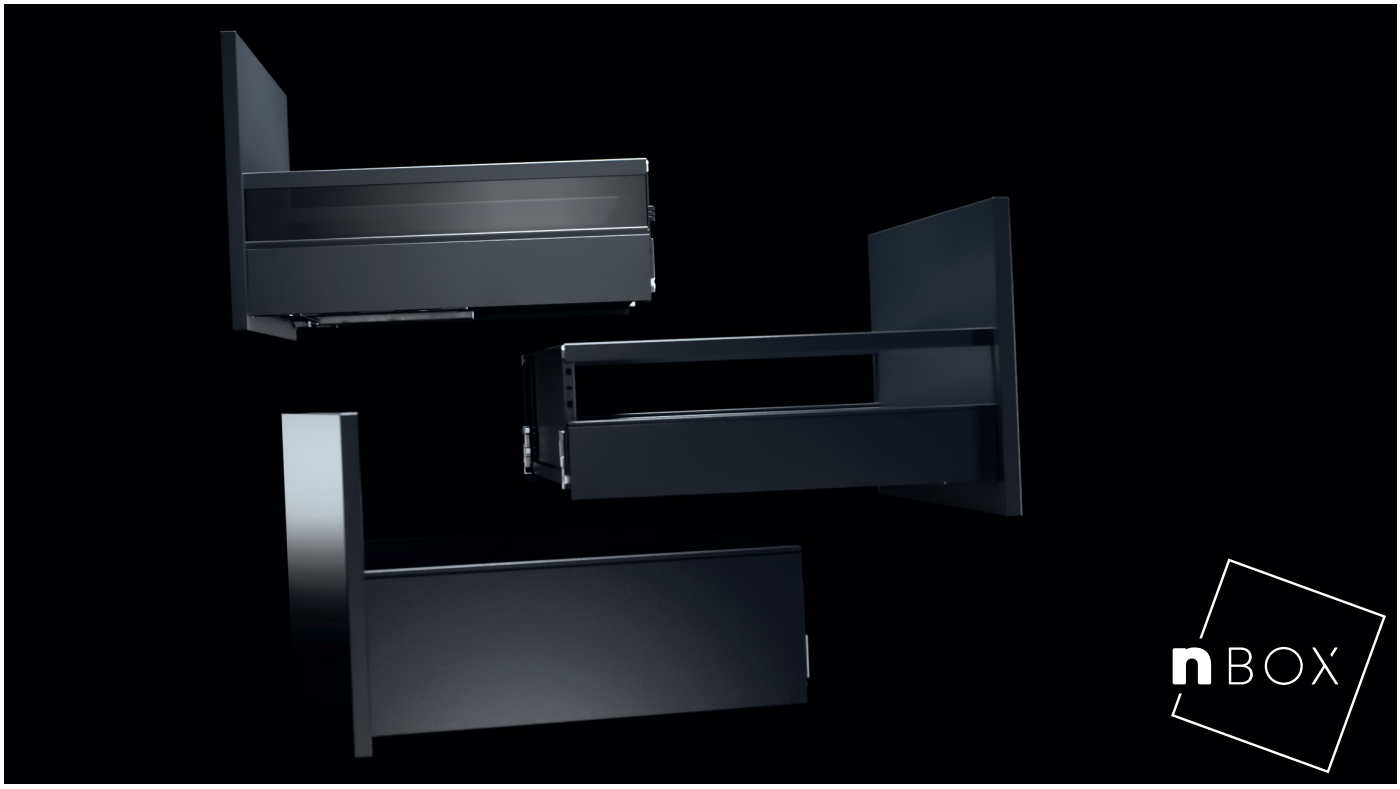

Az innovatív nBOX fiókrendszerrel a nobilia új mércét állít a belső kialakítás terén, továbbá prémium kategóriás dizájnt és technikát kínál alapértelmezésként továbbra is vonzó áron. Az nBOX rendszer egyenes vonalú, minimalista dizájnjával győz meg divatos palaszürke színben, és a konyhában, a fürdőszobában és a nappaliban egyaránt jól mutat. A rejtett fiókvezető és az opcionális push-to-open funkció a komfort területén is új szintre emeli az innovációt. Az nBOX ezenkívül számos új testreszabási és kialakítási lehetőséget kínál.

nBOX dizájnjellemzők

Egyszerű és elegáns geometria

A felépítésbeli letisztultságának köszönhetően az nBOX tökéletesen illeszkedik a konyhába, a fürdőszobába és a nappaliba, továbbá összekötő kapocsként működik a helyiségek között.

Filigrán szegély és modern formaterv

Finom, minimalista formanyelv. A mindössze 10,7 mm-es keskeny, szögletes és időtlen szegély filigrán és modern hatást kelt.



Decens és esztétikus palaszürke színben

A sötét palaszürke szín elegáns megjelenést kölcsönöz, és minden bútorvilágban illeszkedik az enteriőrhöz. Továbbá a 194 sz. palaszürke korpusz esetén a korpusz belső színe is választható palaszürke színben az MP-KID (7947) felár kiválasztásával.

Rejtett technika és push-to-open-képes

A technika láthatatlanul eltűnik a keskeny szegély alatt. Az innovatív rejtett fiókvezető beépítése rendkívüli pontossággal, „láthatatlanul" történik egészen kis helyre. A plusz komfort és funkcionalitás érdekében az nBOX fiókok és kihúzható elemek push-to-open funkcióval szerelhetők fel.

A nobilia exkluzív fiókrendszere. Prémium dizájn és technika alapfelszerelésként.



More Design. More Comfort. More Choices.

Az nBOX rendszer egyenes vonalú, minimalista dizájnjával győz meg, divatos palaszürke színben. A csupán 10,7 milliméteres karcsú fiókszegély tökéletesen illeszkedik az összképbe. Az innovatív süllyesztett sín a szemlélő számára rendkívül precízen, nem látható módon van elhelyezve.
A kihúzható elemek alapfelszereléskénti szögletes korláttal vannak felszerelve. A sötét palaszürke szín elegáns megjelenést kölcsönöz, és összhangba hozza az egész enteriőrt. A prémium dizájn az alapfelszereléshez tartozik.

Opcionálisan üveg oldallal vagy zárt kihúzható doboz felszereltségi változatokkal szállítható. Az oldalsó szegélyeken további testreszabási opciók alkalmazhatók, pl. dizájnprofilok és borítások rögzíthetők. Az nBOX rendszer így esztétikum és funkcionalitás szempontjából egyaránt felértékelhető, és az ügyfelek igényeire szabható.

Az nBOX felszereltségi opciók egyaránt megtervezhetők és megrendelhetők az egyes termékek szintjén, valamint a teljes megbízásra vonatkozóan is. A megbízás egységes lebonyolítása érdekében a felárak megrendeléskor előzetesen hozzárendelhetők a megrendelés fejlécében.
Így biztosított a megrendelés egyszerű és kényelmes lebonyolítása.

Az nBOX fiókrendszer

Az alapfelszerelés



- Fiók
- Kihúzható elem korláttal

Opcionális felszereltségi változatok



Kihúzható elem korláttal és üvegoldallal
MP-GLAS (7915)

- Az üvegbetét tetszés szerint G001 Szürke üveg vagy G058 Bronz parsol üveg (8 mm biztonsági üveg) kivitelben
- (Belső) kihúzható elemenként felár kerül felszámításra.
- A felár fejléc-információként is hozzárendelhető a teljes megbízásra vonatkozóan a megrendelés fejlécében.



Kihúzható elem kihúzós dobozzal
MP-BOX (7905)

- (Belső) kihúzható elemenként felár kerül felszámításra.
- A felár fejléc-információként is hozzárendelhető a teljes megbízásra vonatkozóan a megrendelés fejlécében.

More Design. More Choices.
Belső fiókok és kihúzható elemek több egyediséggel.



Fa takarólap

Belső fiókok és kihúzható elemek több egyediséggel

Az innovatív nBOX fiókrendszer több lehetőséget kínál a tervezések egyedi felszereléséhez és kialakításához. Az új nBOX fiókrendszerrel immár belső fiókok és kihúzható elemek is saját igényekre szabhatók.

A kihúzós oldal korláttal, korláttal és üvegoldallal vagy kihúzós dobozzal ellátott különböző kivitelei mellett a belső fiókok és kihúzható elemek is egyedileg alakíthatók a frontlapon, így pedig megjelenésükben és funkcionalitásukban felértékelhetők.
Alapfelszerelésként a belső fiókok és kihúzható elemek fa takarólappal vannak ellátva. Alternatívaként dizájn üveglap és zárt műanyag dizájn takarólap áll rendelkezésre.



Dizájn üveg takarólap



Dizájn takarólap

Takarólap-opciók belső fiókokhoz és kihúzható elemekhez



Alapfelszerelés:
fa takarólap



Opcióként felárért:
dizájn üveg takarólap
Felárért: MP-DGBLEN (7925)



Opcióként felárért:
dizájn takarólap
Felárért: MP-DBLEN (7935)

Kombinációs lehetőségek belső fiókok és kihúzható elemek esetén



Belső fiók

Az alábbiakkal elérhető:
- fa takarólap (alapfelszerelés)
- dizájn takarólap
  Felárért: MP-DBLEN (7935)



Belső kihúzható elem korláttal

Az alábbiakkal elérhető:
- fa takarólap (alapfelszerelés)
- dizájn üveg takarólap
  Felárért: MP-DGBLEN (7925)



Belső kihúzható elem korláttal és üvegoldallal
Felárért: MP-GLAS (7915)

Az alábbiakkal elérhető:
- fa takarólap (alapfelszerelés)
- dizájn üveg takarólap
  Felárért: MP-DGBLEN (7925)



Belső kihúzható elem dobozzal

Felárért: MP-BOX (7905)

Az alábbiakkal elérhető:
- fa takarólap (alapfelszerelés)
- dizájn takarólap
  Felárért: MP-DBLEN (7935)
- dizájn üveg takarólap
  Felárért: MP-DGBLEN (7925)

More Comfort.
nBOX. Next level of innovation.

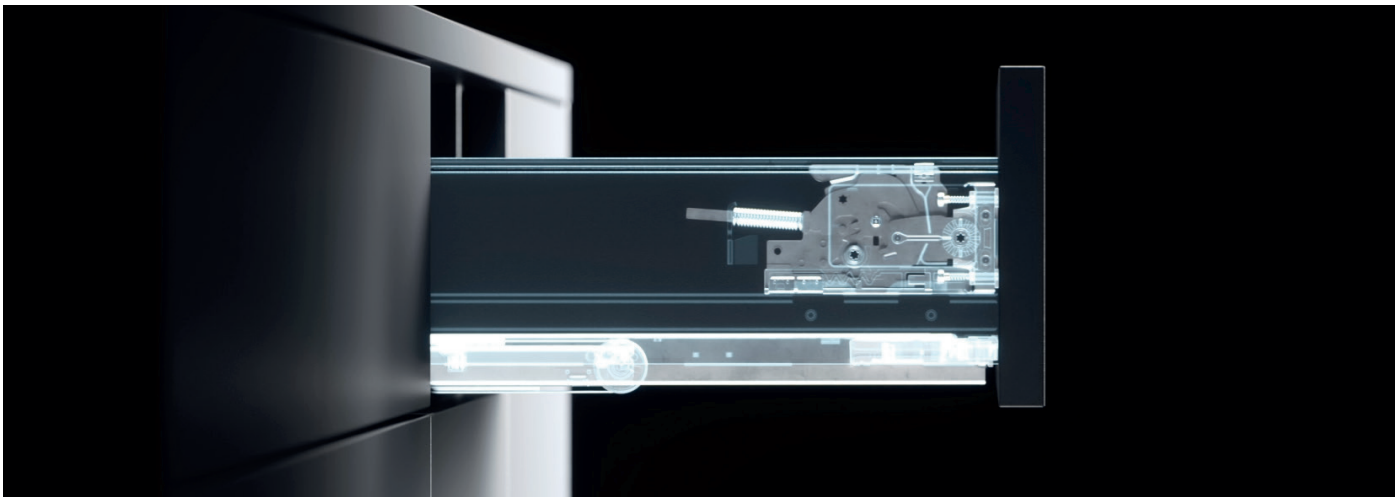

Kényelmesen beállítható

- Egyszerűen beállítható a tökéletes fugaképért, a dőlés kényelmes beállításával együtt.
- Fogantyú nélküli tervezéseknél a még nagyobb komfort érdekében push-to-open nyitórendszerrel szállítható: fogantyú nélkül nyílik, tompítva csukódik.

Rejtett technika

- Rejtett fiókvezető ultrakeskeny szegéllyel.
- Csúcstechnika kimagasló precizitással, minimális helyen.
- Optimális helykihasználás a keskeny szegélykialakításnak és a fiók alatti süllyesztett fiókvezetőnek köszönhetően.





nBOX push-to-open funkcióval nBOX fiókokhoz és kihúzható elemekhez MP-PTOSA (7962)

Fogantyú nélküli tervezések esetén az nBOX push-to-open nyitórendszerrel szállítható: fogantyú nélkül nyílik, tompítva csukódik.

- Mechanikus nyitástámogatás fiókokhoz, kihúzható elemekhez, Junior patikaszekrényekhez és oldalsó kihúzható elemekhez
- Fiókonként, ill. kihúzható elemként felár felszámítása Egy szekrényen belül vagy az összes vagy egyik fiók és kihúzható elem sem szerelhető fel push-to-open funkcióval.
- Más nyitási változatokat külön kell megrendelni.
- Az adatok a megrendelés fejlécében egyszer előzetesen hozzárendelhetők, és így azokat a teljes megbízáshoz át lehet venni.
- Ugyanazon az elemen minden ajtót alapfelszereléskénti egy fogantyúval és PTO nélkül szállítunk. Amennyiben az ügyfél úgy kívánja, kérjük fogantyú és fogantyúfurat nélkül és a mindenkori nyitástámogatással megrendelni.
- **A PTOSA nem szerelhető fel utólag.**

Line ONE tervezések

A Line ONE ötvözi a LINE N sokféle dizájnját az nBOX push-to-open technológiájával

- 720 és 790 mm magasságú alsószekrényekhez, valamint mindenféle magasságú állószekrényhez rendelhető
- A szállítási terjedelem már tartalmazza a PTOSA funkciót minden olyan szekrényelem esetében, melyek a Line N regiszterben a Line ONE piktogrammal vannak jelölve.

Terhelés

- Páratlan működési komfort és nagy oldalstabilitás – nagy terhelés mellett is.
- Az nBOX rendszer teljes terhelhetősége szekrénymérettől függően 40-70 kg, ebből következnek az alábbi megengedett max. terhelések:

Fiók / Frontkihúzó	Kihúzási mélység	Szélesség, cm			
		≤ 60	> 60 - ≤ 90	> 90 - ≤100	> 100
Fiók	30 cm	30 kg	30 kg	30 kg	30 kg
Fiók	40 cm	30 kg	30 kg	30 kg	30 kg
Fiók	50 cm	30 kg	30 kg	30 kg	30 kg
Frontkihúzó	30 cm	30 kg	30 kg	30 kg	30 kg
Frontkihúzó	40 cm	30 kg	40 kg	40 kg	40 kg
Frontkihúzó	50 cm	30 kg	45 kg	55 kg	55 kg

More Choices. Select your Style.
Egyedi dizájnlehetőségek.

A nobilia nBOX rendszere három aktuális színben dizájnprofilokkal és borításokkal kínál egyedi dizájnlehetőségeket: Palaszürke színben letisztult és architektonikus, Sierra tölgy kivitelben természetesen laza, szálcsiszolt bronz kivitelben pedig exkluzív és extravagáns.
Valamennyi borítás és profil szerszám nélkül egyszerűen behelyezhető és cserélhető. Így az nBOX rendszerrel minden életstílushoz és minden helyiséghez megfelelő belső dizájn található.



Finom hangsúly dizájnprofilokkal

Felső díszítőlécként dizájnprofilok adnak színes hangsúlyt a palaszürke nBOX-dizájnhoz. A finom műanyagprofilok egyszerűen a szegélyre pattinthatók, és közvetlenül a megrendeléskor megadhatók, vagy utólag, tartozékként rendelhetők meg és cserélhetők ki.

MP-DPRO (7918)

- Valamennyi (belső) fiókban és (belső) kihúzható elemben alkalmazható.
- (Belső) fiókonként és (belső) kihúzható elemenként felár kerül felszámításra.
- Nem lehetséges üvegoldalú (MP-GLAS) és alacsony szegélyű (MP-NIEZA) (belső) kihúzható elemekhez.
- A dizájnprofilok 3 színváltozatban és 5 mélységben (300, 400 és 500 mm) érhetők el.



P194 Palaszürke



P199 Színes antracit Metallic



P198 Sierra tölgy repro

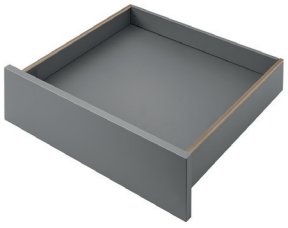

P211 Színes bronz Metallic

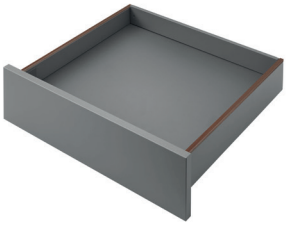

P399 Milano diófa repro



Új megjelenés dizájnborítások révén

Dizájnborítások kölcsönöznek a teljes fiókos és kihúzható-elemes oldalnak teljesen új megjelenést, és azok tökéletesen illeszkednek a bútordizájnba. A minőségi alumíniumborítások a szegélyre pattinthatók, és közvetlenül a megrendeléskor megadhatók, vagy utólag, tartozékként rendelhetők meg és cserélhetők ki.

MP-DCOV (7923)

- Valamennyi (belső) fiókban és (belső) kihúzható elemben alkalmazható.
- (Belső) fiókonként és (belső) kihúzható elemenként felár kerül felszámításra.
- Nem lehetséges üvegoldalú (MP-GLAS) és alacsony szegélyű (MP-NIEZA) (belső) kihúzható elemekhez.
- A dizájnborítások 2 különböző magasságban és 4 színváltozatban érhetők el.



Alapfelszereléskénti palaszürke



C199 Színes antracit Metallic



C198 Sierra tölgy repro



C211 Színes bronz Metallic



C399 Milano diófa repro

Perfect Match.
Egységes megjelenés az enteriőrben.

Az nBOX-dizájn a nobilia belső kialakításának a lelke. A nobilia bútorvilágaiban az egységes megjelenés érdekében a teljes belső felszereltség már alapkivitelben egységes formanyelvű és egységes színvilágú.





Palaszürke belső korpuszdekor
MP-KID (7947)

- Az egységes palaszürke megjelenés érdekében a belső korpuszdekor felárért opcionálisan palaszürke színben szállítható.
- A belső dekor csak a 194 Palaszürke (kívül) korpuszdekor esetén választható.
- Szekrényenként egy MP-KID (7947) felárat számítunk fel.

- A fehér belső dekoros változat továbbra is vonzó árú változatként megmarad alapkivitelként minden korpuszdekor esetében.
- A felár nem érvényes azon szekrényekre, melyek már alapfelszereléskénti belül és kívül azonos dekorral kerülnek szállításra, pl. polcok, redőnyös szekrények, üvegszekrények, tolóajtós szekrények stb.

- Az MP-KID (7947) felár egyaránt megtervezhető és megrendelhető az egyes termékek szintjén, valamint a teljes megbízásra vonatkozóan is. A megbízás egységes lebonyolítása érdekében a felárak megrendeléskor előzetesen hozzárendelhetők a megrendelés fejlécében.













Egységes dizájn valamennyi funkcionális vasalat számára a bútorban

- Az nBOX rendszer színe és geometriája következetesen alkalmazásra került valamennyi funkcionális vasalatra és kiegészítőre az enteriőrben.
- A fiókokhoz és kihúzható elemekhez való rendszerezők illeszkednek az új vonalvezetéshez.
- A patika- vagy Cargo-szekrények beakasztható kosarai, valamint a fél-sarokszekrények beépített elemei is illeszkednek az nBOX-dizájnhoz.
- A fémdobozokat csúszásgátló lappal együtt szállítjuk.



Egységes dizájn valamennyi belső rendszerező rendszerhez és kiegészítő elemhez

- A minimalista formanyelv folytatódik a teljes enteriőrben.
- A tölgy és palaszürke kőris kivitelű belső rendszerező rendszer tökéletesen illeszkedik a bútor belső kialakításának összképébe.

Egy mindenkiért.
Egy tökéletes rendszer minden helyiséghez.

Fiókrendszerünk nemcsak a konyhában teljesít jól, hanem megjelenésében tökéletes megoldást kínál a konyhához, fürdőszobához és a nappalihoz. Az nBOX ezért alapfelszerelés minden nobilia termékválasztékhoz. Sierra tölgy és Milano diófa repro kivitelben természetesen laza, vagy Antracit vagy Bronz Metallic kivitelben exkluzív és extravagáns – az nBOX rendszerrel minden életstílushoz és minden helyiséghez megfelelő belső dizájn található. Az nBOX ezért funkcionális kapocs az egyes helyiségek között és támogatja a nobilia more than kitchen szemléletét.



A hozzáadott értékek rövid áttekintése

more design

- Prémium dizájn alapfelszereléskénť.
- Keskeny szegély, markáns szögletes dizájn, elegánsan sötét belső szín.
- A palaszürke szín gondoskodik a teljes enteriőr elegáns megjelenéséről.
- Egy mindenkiért: Tökéletes megoldás konyhához, fürdőszobához és nappalihoz.
- Funkcionális kapocs az egyes helyiségek között – támogatja termékválasztékunk more than kitchen szemléletét.

more comfort

- Elegánsan nyílik és csukódik tökéletes tompítási tulajdonságokkal.
- A süllyesztett sínek használata optimális helykihasználást tesz lehetővé.
- Páratlan működési komfort és nagy oldalstabilitás – nagy terhelés mellett is.
- Nagy, akár 55 kg terhelhetőség.
- Egyszerűen beállítható a tökéletes fuga-képért, a dőlés kényelmes beállításával együtt.
- Fogantyú nélküli tervezéseknél a még nagyobb komfort érdekében push-to-open nyitórendszerrel szállítható: fogantyú nélkül nyílik, tompítva csukódik.

more choices

Kiterjedt tervezési és kialakítási lehetőségek.

- A kihúzható elem három változatban (korlát, korlát üvegoldallal és feláras változatként kihúzós doboz) érhető el.
- Különböző belső takarólap-változatok belső fiókokhoz és kihúzható elemekhez.
- Dizájnprofilokkal és dizájnborításokkal testre szabható – utólag is szerelési ráfordítás nélkül.

A fogantyú nélküli tervezési lehetőségek áttekintése

A fogantyú nélküli konyha- és bútortervezések továbbra is divatosak. Erre különböző lehetőségek állnak rendelkezésre a termékválasztékunkban.
A fogantyú nélküli LINE N választék mellett az nBOX rendszer révén is további tervezési változatok érhetők el:

nBOX push-to-open funkcióval nBOX fiókokhoz és kihúzható elemekhez MP-PTOSA (7962)

Fogantyú nélküli tervezések esetén az nBOX push-to-open nyitórendszerrel szállítható: fogantyú nélkül nyílik, tompítva csukódik.
- Mechanikus nyitástámogatás fiókokhoz, kihúzható elemekhez, Junior patikaszekrényekhez és oldalsó kihúzható elemekhez
- Fiókonként, ill. kihúzható elemként felár felszámítása Egy szekrényen belül vagy az összes vagy egyik fiók és kihúzható elem sem szerelhető fel push-to-open funkcióval.
- Más nyitási változatokat külön kell megrendelni.
- Az adatok a megrendelés fejlécében egyszer előzetesen hozzárendelhetők, és így azokat a teljes megbízáshoz át lehet venni.
- Ugyanazon az elemen minden ajtót alapfelszereléskénti egy fogantyúval és PTO nélkül szállítunk. Amennyiben az ügyfél úgy kívánja, kérjük fogantyú és fogantyúfurat nélkül és a mindenkori nyitástámogatással megrendelni.
- **A PTOSA nem szerelhető fel utólag.**

Nyílóajtók

PTO5 (3857) / PTO5-BS (6339):
- A rugóerővel működő zár a frontra enyhe nyomást gyakorolva teszi lehetővé a nyitást.
- Felhajtható ajtók, felemelhető ajtók és 2-ajtós faliszekrények esetén nem lehetséges.
- Felszerelés a helyszínen

MP-WOG (7936):
- Az alsószekrény alsó lapját nemesacél színű profilléccel látjuk el, ami lehetővé teszi, hogy be lehessen nyúlni a front mögé.
- Felszerelés gyárilag







PTØSA

Szerkezetükből adódóan van néhány olyan szekrény, melyek nem szállíthatók PTOSA-val. Ezek az értékesítési kézikönyvben ezzel a jelöléssel vannak ellátva.

Nem megengedett a következőkhöz:
- alsószekrények UT* kihúzható asztallal
- kihúzható keretben elhelyezett hulladékgyűjtővel felszerelt szekrények (Frame, Euro-Cargo)
- 150 mm széles alsószekrények
- belső fiókokkal és belső kihúzható elemekkel felszerelt szekrények
- műanyag fiókokkal rendelkező tűzhelyszekrények
- felhajtható ajtóval vagy felemelhető ajtóval felszerelt állószekrények
- egyedi szélességek
- kombinációk kihúzható polcokkal
- lábazati fiókok
- fogantyú nélküli LINE N elemek - alternatívaként azonban a PTOSA-t a Line One elemek alapfelszereléskénti tartalmazzák, (lásd Line N regiszter)

PTOSA alkalmazása esetén szifonkivágás csak 500 mm szekrényszélességtől lehetséges.

Magas kihúzós frontok esetén a nyitástámogatás csak a front közepétől aktiválódik, és ezért térddel nyitható.

Felnyíló ajtó / Harmonika felnyíló ajtó MP-SD (5284):
- A Servodrive felnyíló ajtós és harmonika felnyíló ajtó faliszekrények elektromos nyitását teszi lehetővé.
- Felszerelés gyárilag

Cargo HC* állószekrények és HA* patikaszekrények ETOUCH-EU (5997), ill. ETOUCH-UK (5998) az Egyesült Királyság számára:
- eTouch elektromos nyitástámogatás
- Felszerelés a helyszínen

Állószekrények beépített automata hűtő-fagyasztókészülékkel MP-EASYS (7991):
- Talapzatelem hajtásegységgel és elöl műanyag profillal
- A megengedett termékek megfelelő jelöléssel vannak ellátva.
- Felár készülékajtónként
- Felszerelés a helyszínen

Sensys – Tökéletes csillapítás, formatervezett dizájn.

A konyhák alapfelszereléseként Sensys sarokpántokkal vannak felszerelve. A Sensys jelenti a sarokpánt-technika legújabb generációját: a Silent tompítórendszer láthatatlanul beépül a sarokpántba.
Olyan újítás, amely kielégíti a komforttal és a funkcióval szemben támasztott legmagasabb igényeket. Az ajtók egy könnyű csuklómozdulatra csukódnak - egyenletesen és hangtalanul. A kb. 35°-tól jelentkező, egyedülállóan nagy önbehúzó erőnek köszönhetően a Sensys exkluzív, jól érzékelhető zárásélményt kínál.



Díjnyertes pánt- és szerelőlap-forma

- Határozott vonalvezetés
- Szegélyek és sugarak tökéletes összhangja
- Rejtett kioldó gomb
- Kitűnő minőség, nincsenek látható műanyag elemek a sarokpánt-testben

Kényelmes becsukás könnyedén

- Az ajtók egy csuklómozdulatra, egyenletesen mozgással csukódnak be
- Egyedi, automatikus önbehúzó szerkezet gondoskodik a biztos csukódásról, 35°-os behúzási szögtől
- A Sensys különböző nagyságú és súlyú ajtók esetén is mindig megbízhatóan tompít, és megtartja az egyedien nagy önbehúzási szöget

Megbízható minőség

- Kiváló tompító hatás és hosszú élettartam, 80.000 cikluson át vizsgálva
- Tökéletes működőképesség 5 °C - 40 °C hőmérséklet-tartományban
- Ellenőrzött nedvesség- és korrózióállóság
- A páralecsapódási tesztnek köszönhetően olyan országokban is megfelelő, ahol magas a páratartalom
- A hőmérséklet-tesztnek köszönhetően melegebb és hidegebb éghajlaton is alkalmazható





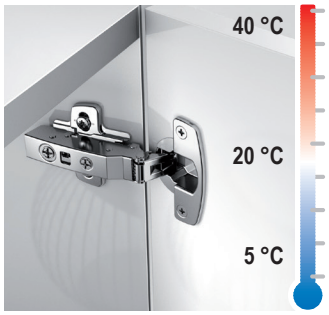





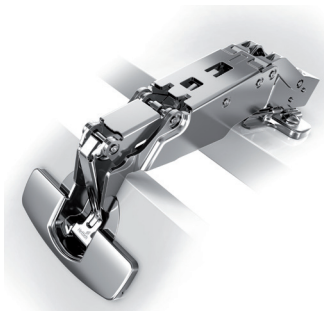

Kiforrott design a front felől nézve is

- Minimális látható rés a kis sugarú, vastag ajtóknál is
- Tökéletes fugakép az alábbiaknak köszönhetően:
  - Közvetlen mélység-beállítás
  - Magasság- és mélység-beállítás optimalizálása

Egyszerű felszerelhetőség

- Gyors szerelés a rácsíptetési technikának köszönhetően
- Szerszám nélküli kioldás enyhe ujjnyomásra
- A kioldó gomb és a sarokpánt ergonómikus mozgatása

reddot award 2014
winner

product
design award
2014

n 144. Raszter az egyedi igények szerint alakított dizájnhoz.



Raszterrendszerünk egyet jelent a tervezés-orientált konyhakialakítással, az egyedi rakodótér-tervezéssel, az ergonómiailag harmonikus aktív magasságokkal és a formailag tökéletes vonalvezetéssel, maximális tervezési megbízhatóság mellett. Így új raszterünk tökéletes kapcsolatot teremt a konyhai mindennapok központi dimenziói között.
A következetes tervezési raszternek köszönhetően a nobilia-konyhák tervezése mostantól még egyedibb, következetesebb és egyszerűbb.
A vonalvezetés átvihető a szomszédos helyiségekbe, lakó- és étkezőhelyiségekbe, vagy akár a fürdőszobába illetve HWR- és tárolóhelyiségekbe.





Határtalan előnyök

- Logikus és következetes, moduláris felépítésű termékrendszer
- Egységes és harmonikus vonalvezetés
- Egyszerű tervezés, még utólagos módosítások esetén is
- Határtalan egyéniség, egyedi gyártású termékek nélkül
- Optimalizált tárolótér-kihasználás
- Rugalmas konyhakialakítás
- A szekrénytípusok szimmetrikus magasságoknak köszönhető többfunciós kihasználása
- Tökéletesen beépített elektromos készülékek
- Egységes vonalvezetés a modern frontok és rusztikus konyhák esetében
- Az egyszerű kódrendszer lehetővé teszi a magasságok közötti gyors váltást.



A dolgok új mércéje: az univerzális 144!

A rakodótér optimális szervezéshez hely és struktúra szükséges. Ezért a tökéletesen arányos fiókunk a dolgok új mércéje: a 144 mm-es magasság garantálja a bőséges rakodóteret és az elegáns vonalvezetést.

Rugalmas magassági rendszer



Minden ember más és más, ezért mindenkinek önmagához igazodó munkamagasságra van szüksége. Rendszerünk ergonomikusan beállított munkamagasságot és egyéni tárolóhelyeket biztosít 144 mm-es raszterméretben. Ezáltal a különböző munkalapvastagságokkal és lábazatmagasságokkal kombinálva valamennyi terv rendkívül rugalmasan az ügyfél igényeihez igazítható.



Terv szerinti egyediség

- 3 alsószekrény-magasság standard, XL- és Maxi magasságban:
  - Standard magasság: 720 mm
  - XL-magasság: 792 mm
  - Maxi magasság: 864 mm
- A mini- és különleges magasságok további játékteret biztosítanak
- 5 faliszekrény-magasság
- A fali szekrények magasságának tetszőleges magasságú alsószekrényekhez történő igazítása tökéletesen szimmetrikus tervezést tesz lehetővé
- 2 magasszekrény-magasság
- 6 állószekrény-magasság
- 5 állítható lábazatmagasság

Egy mindenkiért

Az alsószekrény-magasságokkal számos lehetőséget kínálunk arra, hogy konyháját az ergonómiai szempontoknak és a rakodótér-igényeknek megfelelően alakíthassa ki. Ennek érdekében három magasságot kínálunk **Standard / XL / Maxi** egy összehasonlítható elemválasztékon belül.

A tervezés megkönnyítéses érdekében a rövid elnevezések csak az utolsó helyen térnek el egymástól:

Alsószekrények	U* / U***-X** / U***-M**
Tűzhelyszekrények	HU* / HU***-X** / HU***-M**
Főzőhelyes szekrények	K* / K***-X** / K***-M**

Frontfelosztások és rendszermagasságok

Változatos tervezési lehetőségek optimálisan egymással összehangolt szekrénymagasságokkal.
A lendületes tervezéshez és harmonikus vonalvezetéshez. A 10. regiszterben található összes előlapfelosztás áttekintése.

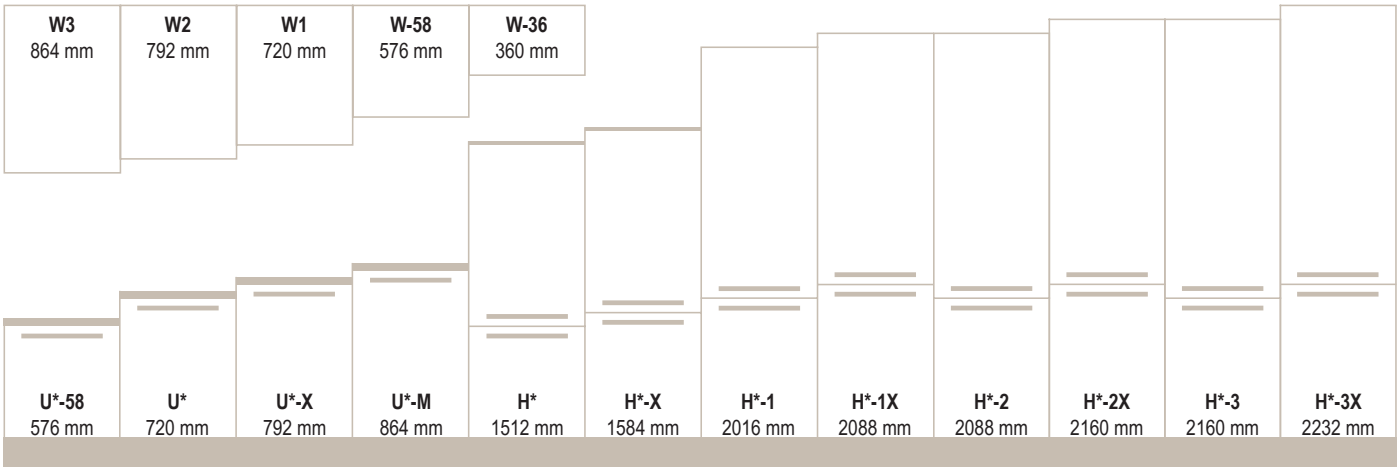

Frontfelosztásaink a folytonosságra és a praktikus használatra vannak tervezve.
Ezek a legjobb feltételek ahhoz, hogy a konyhákat a legkülönfélébb igények szerint lehessen megtervezni. Ennek során fontos kritérium az optimális aktív magasság.

STANDARD – korpuszmagasság 72 cm

- Lehetséges munkamagasság 80,6 - 95,8 cm
- Ajánlott testmagasság kb. 150 cm-től

Klasszikus – 5-ös felosztás



LINEN

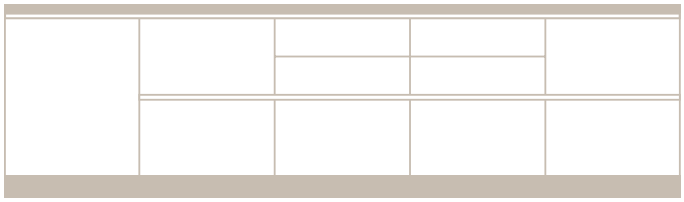

XL – korpuszmagasság 79,2 cm

- Lehetséges munkamagasság 87,8 - 103 cm
- Ajánlott testmagasság kb. 170 cm-től

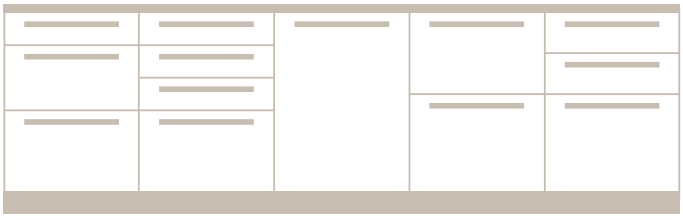

LINEN

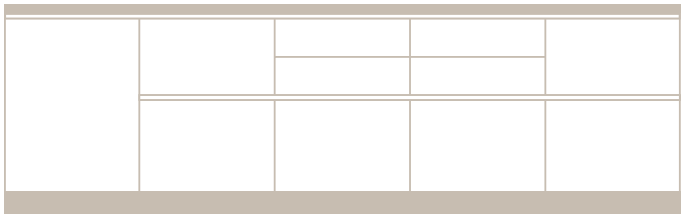

MAXI – korpuszmagasság 86,4 cm

- Lehetséges munkamagasság 95 - 110,2 cm
- Ajánlott testmagasság kb. 180 cm-től

Klasszikus – 6-os felosztás



Frontanyagok

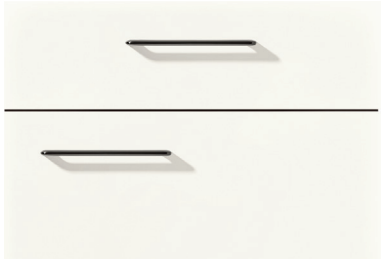

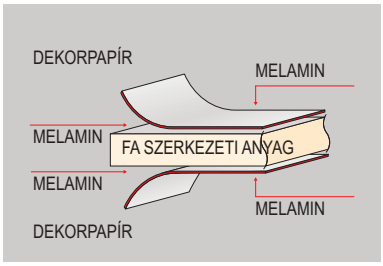

Melamin közvetlen rétegezés

- Konyhabútorokhoz optimális
- Rendkívül ellenálló
- A felület finom struktúrákat tartalmazhat, és tapintásra is nagyon jó fa utánzatokat tesz lehetővé.
- Könnyen kezelhető
- Kedvező árú



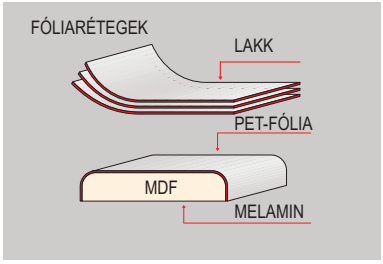

Lakk-laminált frontok

- Lakkozott PET fólia
- Magasfényű vagy softmatt kivitel
- Sima front függőlegesen hézagmentes
- Keretes kivitelként minden oldalon lekerekített és hézagmentes
- Tetszetős pótlás valódi lakk frontokhoz
- Nagyon jó ár/teljesítmény arány



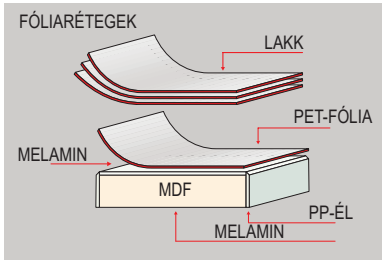

Lakk-laminált frontok ujjlenyomat-taszító bevonattal

- Ultramatt körbefutó PP-él
- Rendkívül ellenálló
- Kiemelkedő ápolási tulajdonságok az innovatív ujjlenyomat-taszító bevonatnak köszönhetően
- Kopásálló és nagymértékben térhálósított funkciós réteg

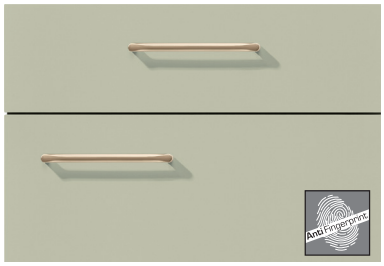

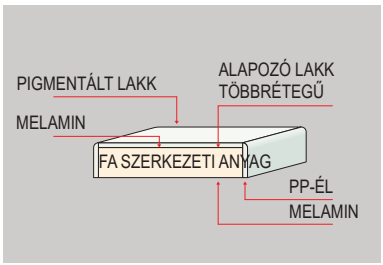

Lakk frontok ujjlenyomat-taszító bevonattal

- Prémium matt lakk körbefutó PP-szegéllyel
- Ragyogó színek a különleges mattírozási technológiának köszönhetően
- Kiemelkedő ápolási tulajdonságok
- Rendkívül kopás- és karcálló



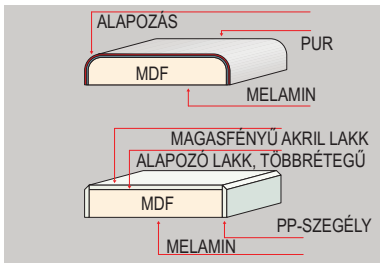

Lakk frontok

- Színtiszta anyagesztétika
- Strapabíró, könnyen tisztítható
- Matt lakk és magasfényű lakk frontok, elöl hézagmentes
- Ultra magasfényű frontok körbefutó PP-szegéllyel
- Könnyű szerkezetű matt lakk, a jobb karcállóságért

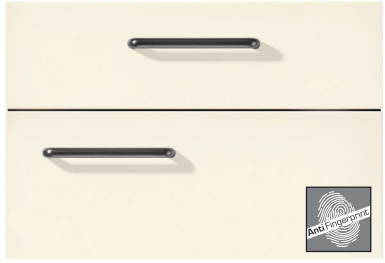

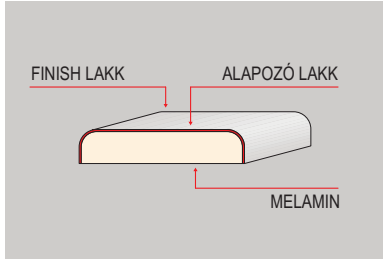

Perfect matt lakk frontok ujjlenyomat-taszító bevonattal

- Színtiszta anyagesztétika
- Lakk, Perfect matt, körbefutó lakkozott szegélyekkel
- Ragyogó színek a különleges mattírozási technológiának köszönhetően
- Kiemelkedő ápolási tulajdonságok
- Rendkívül kopás- és karcálló

Frontanyagok





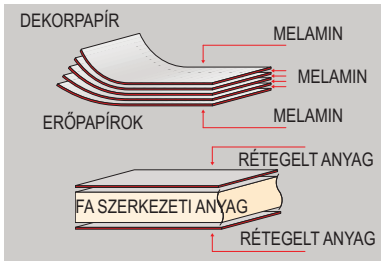

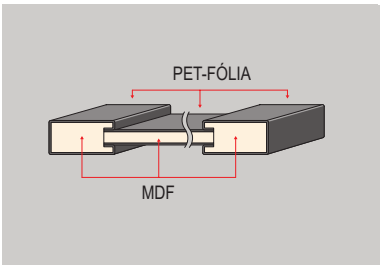

Rétegelt anyagú frontok

- Rendkívül ellenálló
- A felület többrétegű és így vastagabb, mint a melamin front esetében
- Robusztusabb a melamin frontoknál
- Könnyen ápolható

Lakk-laminált frontok kerettel és ujjlenyomat-taszító bevonattal

- A keret és a kitöltés PET-fólia bevonattal
- Homlokoldalak PP-szegéllyel
- Nagyon jó ár / érték arány

A korpusz anyaga

- Mindkét oldalán melamingyanta bevonattal
- A szegélyek nagy teherbírásúak, és PP-szegéllyel lágyan vannak lekerekítve
- 16 mm vastag oldalfalak
- Belül fehér, kívül korpuszszínű, üvegfalú szekrények vagy polcok esetén mindkét oldalt korpuszszínű
- A palaszürke belső korpuszdekor opcionálisan az MP-KID (7947) felárért szállítható. A belső dekor csak a 194 Palaszürke (kívül) korpuszdekor esetén választható.
- A felső és lábazati alaplap magasszekrények, álló- és alsószekrények esetén 19 mm vastag (alsószekrények felül kereszttartóval)
- A felső és alsó lapok 16 mm vastagok, faliszekrények esetén kívül korpuszszínben

Korpuszélek

- Az elülső élek korpusz színű polipropilén élfóliával bevonva
- Nagy ütésállóság, enyhe lekerekítés
- A hátsó él nedvességvédelemmel ellátva

Belső polcok

- Mindkét oldalon melamingyantával bevonva, elülső él polipropilén élfóliával
- Körben burkolt élek
- Teljesen fémből készült biztonsági pecekkel ellátott polctartók, nagy teherbíróképesség a DIN-szabványok szerint
- A biztonsági pecek megakadályozza behelyezett lapok elcsúszását
- Maximális terhelhetőség a fa és üveg belső polcok esetében: 50 kg/m²
- Tetszés szerint a furatok lyukait lezáródugóval is elzárhatja (rendelési sz. 9264)



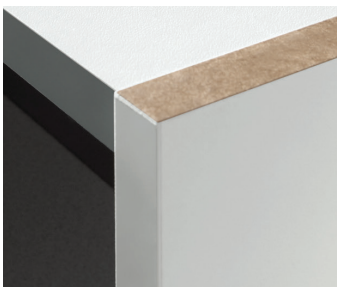



Lábazat

Lábazatlap és lábazatláb

- A padlótömítéses lábazatlapok (13 mm MDF) szállítása fix hosszúságban történik
- A 90° és 135°-os külső sarkokat és a 135°-os belső sarkokat megfelelő sarokprofilok alkotják
- A padlózigetelő profilos oldalsó lábazat-visszahajlásokat a lábazat-magasságnál 28 mm-rel nagyobb méretben szállítjuk és szereléskor kiigazítjuk
- Normál lábazatmagasságok: 20 mm, 70 mm, 100 mm, 150 mm és 200 mm
- Eltérő lábazatmagasságok köztes méretekben (10 mm-es raszterben) lábazat-adapterekkel lehetségesek (3. reg.: rendelési sz. 4187)

Padlószigetelő profil

- A lábazatlemez egy beépített tömítőprofillal van ellátva.
- Ez elegáns lezárást biztosít a padlóval, és megakadályozza a nedvesség és szennyeződés behatolását.
- A profil 2 mm magasságig kiegyenlíti a padló egyenetlenségeit.
- Nagyobb egyenetlenségek esetén meg kell rendelni az SB-PROFIL (4863) padlóprofilt.







Biztonsági megjegyzés:

A szabadon álló alsószekrényeket minden esetben még KIPPS borulásgátlóval (rendelési sz. 9943) is fel kell szerelni.
Az állószekrényeket, valamint a külön felfüggesztett faliszekrényeket 2639. sz. borulásgátlóval kell rögzíteni a falhoz. A biztonsági vasalatok automatikusan szintén visszaigazolásra kerülnek.
20 mm-es lábazatmagasság esetén alapfelszereléskénti mellékeljük a KIPPS20 (3507) borulásgátlót. Ez biztosítja az elemeket a falnál.

Alternatív lábazatkivitelek, lásd: 3. regiszter, lábazat megoldások

Vízálló lábazatkivitel felár ellenben a következő kivitelben:
- 114 sz. Nemesacél hatású
- 049 sz. Tükrös dekor
- 058 sz. Fekete
- 061 sz. Szálcsiszolt acél repro

Alumínium lamellás lábazat a következő kivitelben:
- 114 sz. Nemesacél hatású
- 058 sz. Fekete
- 193 sz. Alpesi fehér

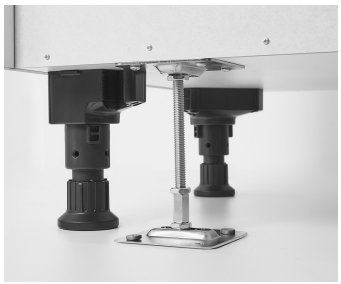

Az új 20 mm-es lábazatmagasság

- A nobilia a 20 mm-es lábazatmagassággal egészíti ki a 2026-os kollekciót, mely a nappaliban 20 mm-es, a konyhában pedig legfeljebb 28 mm-es szerkezeti magassággal alkalmazható.
- Az új 20 mm-es lábazatmagasság a lábazatos kivitelű elemek esetében és az oldalszekrényes kivitel MP-SB felára mellett az eddigi magasságokhoz kiegészítőleg választható. Lábazati takarólap és -visszahajlás nem kerül szállításra ezeknél a tervezéseknél.
- A 20 mm-es lábazatmagassághoz az alsószekrény alja gyárilag furatokkal rendelkezik, az adapterek felszerelése a helyszínen történik.
- Amennyiben egyedi magasságú alsószekrényeket terveznek egymásra helyezve, akkor szintén a 20 mm-es lábazatmagasságot kell megrendelni.





Szabadon álló sziget rendszerű tervezések 20 mm lábazatmagassággal falhoz való rögzítés nélkül

- Egysoros sziget rendszerű tervezések 20 mm-es lábazatmagassággal nem megengedettek.
- Kétsoros tervezésű szigetek esetén az egyik oldalon legalább 70 mm-es lábazatmagasságot kell tervezni ahhoz, hogy a KIPPS borulásgátlót fel lehessen szerelni.

- Ergonómiai okokból a 20 mm-es lábazatmagasságot nem szabad a konyha úgynevezett aktív területein (főzés, mosogatás, hűtés) alkalmazni. Továbbá a 20 mm-es lábazatmagasság nem megengedett összefüggő ajtók tervezéséhez.
- Az elemek ezzel a szimbólummal vannak jelölve az értékesítési kézikönyvben.

Munkalapok és oldalfalrendszerek

Munkalapok

- Nagy értékű három rétegű forgácslap ellenálló rétegelt műanyag lemezekkel bevonva, 38 mm és 25 mm magas
- Hőállóság száraz melegben max. 180°C, párás melegben max. 100°C (DIN 68930)
- Munkalapfelület nagy karcolás- és ütésállósága a 68930 sz. DIN szabványban előírt igénybevétel szerint
- Az oldalsó vágóélek gyárilag dekor-élbevonatot kapnak
- A munkalap alsó oldala víztaszító, melamingyantával átitatott papírral van ellátva, a hátsó élen pedig nedvesség elleni védelemmel rendelkezik
- Minden munkalapot kiegészítésül egy 9 méter hosszú munkalap-zárószalaggal* szállítunk a munkalap-kivágásokhoz, valamint a mosogatógép feletti munkalap szigeteléséhez
- Kérjük, vegye figyelembe az ápolási útmutatásokat, és mindig használjon alátétet és vágódeszkát. Forró edényeket ne helyezzen közvetlenül a munkalapra. Ne vágjon közvetlenül a felületen.

Megjegyzés: Amennyiben a konyhákban olyan elemeket használnak, amelyek a jelen értékesítési kézikönyvben „nem munkalapként" vannak megjelölve, akkor ezek kizárólag a DIN 68930 szerinti „egyéb felületekre" vonatkozó követelményeknek felelnek meg.

N-él élkialakítás

A rétegelt műanyag lap a lekerekített elülső él körül van elhelyezve. Az oldalsó megmunkálás dekoréllel vagy behelyezett N-éllel (felár ellenében) történhet. Az N-él az alsó oldal felé eső átmenetnél védőbevonattal rendelkezik.

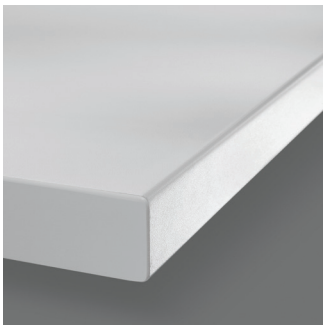

Élkialakítás dekorszegély (D-él)

1,5 mm vastag polipropilén felragasztható műanyag él a munkalap-dekor színében. Minden 90°-os külső sarok szögletes kivitelben készül. 20 mm külső sugarú lekerekített kivitelezés is szállítható, felár nélkül. A belső sarkok mindig 30 mm sugarúak. A PP élek vízálló PUR-ragasztóval vannak enyvezve.

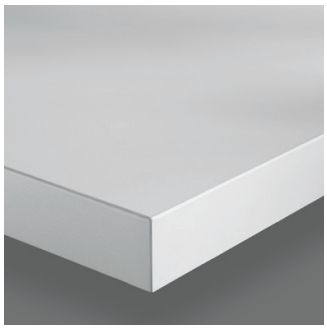





Slim Line munkalapok

- Nagy tömörségű farostlemez (HDF), mindkét oldalt rétegelt anyaggal bevonva
- Anyagvastagság: 16 mm, körbefutó, 1,2 mm vastag dekorszegéllyel
- Maximális munkalap-szélesség: 3400 mm

A Sakura dizájncsaládhoz megfelelő APSLNS61 Slim Line munkalapok

- A Sakura dizájncsalád előretolt oldallapjai különböző mélységű munkalapokat és fedőlapokat eredményeznek, lásd a Sakura dizájncsaládra vonatkozó tervezési útmutatásokat, Oldalfalak 5. regiszter.

Oldalfalrendszerek

- 10, 16, 25 és 50 mm-es szélességben.
- A szállítható elemek spektruma az anyagvastagságtól függően: oldalfalak, polcok, fedőlapok és párkánypolcok
- A leszállított pontos oldalfalmagasság a korpuszmagasság plusz lábazat-magasság (mínusz 8 mm az oldaldalfaltalpra) összegből számítható ki.
- Az oldalfaltalp 010. sz. fekete és 014. sz. nemesacél hatású színben szállítható.

10 kivitelcsoport:

- Matt (valamennyi korpuszszínhez és munkalapdekorok és frontszínek bizonyos választékához megfelelő)
- Magasfényű (16, 25 és 50 mm-es vastagságban)
- Lakk-laminált, prémium matt (csak 10 és 16 mm-es vastagságban)
- Lakk-laminált, fastruktúra (csak 16 mm-es vastagságban)
- Lakk, prémium matt (csak 10 és 16 mm-es vastagságban)
- Lakk, ultra magasfényű (csak 16 mm-es vastagságban)
- Lakk, matt (csak 10 és 16 mm-es vastagságban)
- Lakk, Perfect matt (csak 16 mm-es vastagságban)
- Magasfényű lakk (csak 10 és 16 mm-es vastagságban)
- Xtra (16, 25 és 50 mm-es vastagságban)

Xtra – Munkalap extra igényekhez

Az Xtra munkalapdekorok lenyűgöző, különösen kidolgozott 3D felületszerkezetüknek köszönhetően valódi terméskő és fa látszatát keltik. A hozzájuk illő, ugyanilyen hatású oldalfalakkal és fülkeborításokkal pedig egységes környezet alakítható ki.

Innovatív, többrétegű felépítésüknek köszönhetően az Xtra munkalapok nem csupán tetszetősek, de kézzelfogható előnyöket is kínálnak, valamint lehetővé teszik a mosogatók és főzőlapok szintben történő beépítését.

Az Xtra munkalapok max. 4000 mm hosszúságig szállíthatók. Az élkialakítás sorozatgyártásban dekorszegély (D-szegély) kivitelben történik.



Xtra-felületű

- Az Xtra munkalapok egy különleges 3D felülettel rendelkeznek.
- A 3D felület egy kivételesen erős rétegelt anyag felhasználásával jön létre (0,8 mm helyett 1,2 mm-es vastagság).
- Az Xtra munkalapok ezáltal érik el az autentikus terméskő és fa repro hatást, és biztosítják a hagyományos HPL-lemezek minden előnyét.
- Az Xtra munkalapok a helyszínen szerelhetők fel, és a valódi terméskőhöz képest lényegesen könnyebbek és költséghatékonyabbak.

Perfect Match

Tökéletesen egységes: A 373 sz. Szürke pala repro munkalapdekorral harmonizálva az Xtra Hob pultba épített elszívó megjelenésre tökéletesen beleilleszkedik a munkafelületbe. A matt fekete hatású Xtra Hob pultba épített elszívó funkcionalitás terén új mércét állít az EuroKera egyedülálló Onyka üvegkerámiájával. Rendkívüli karcállóságával és ujjlenyomat-taszító tulajdonságaival győz meg, valamint különösen könnyű tisztítani.
A bronzszínű nyomattal ellátott Xtra Hob pultba épített elszívó kielégíti az ügyfelek nemes hangsúlyok iránti igényét, valamint abszolút megfelel az aktuális trendeknek. A fekete üvegkerámián a bronz különösen hatásosan érvényesül. Valamennyi Xtra Hob-változat egyaránt beépíthető szintben, valamint ráültetve is.





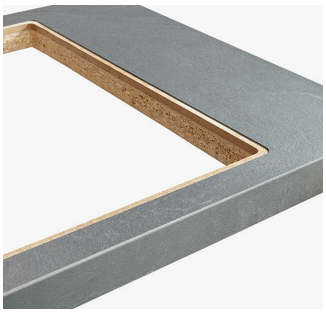



Díjazott formaterv!

- Az innovatív Xtra munkalapot már számos neves díjjal ismerték el.

Xtra-ellenálló és Xtra ütésálló

- Az Xtra munkalapokat többrétegű felépítésük teszi kiemelkedővé.
- Az extra erős rétegelt anyag alatt található egy 9,4 mm vastagságú funkciós réteg, amely jelentősen növeli a munkalap vízállóságát.
- Ez a funkciós réteg megakadályozza, hogy a víz felülről beszivárogjon a munkalapba, ezzel meggátolva az anyag megduzzadását.
- Xtra ütésálló. Az innovatív koptatóréteg gondoskodik a munkalap rendkívüli ellenállóságáról.
- A 38 mm vastag Xtra munkalapok alapkivitelben antibakteriális microPlus® felülettel rendelkeznek.

Szintben történő beépítés

- Az Xtra munkalap ellenállóbb a nedvességgel szemben, mint egy hagyományos munkalap. Sőt, lehetővé teszi a kiválasztott főzőlapok és mosogatók szintben történő beépítését, hiszen a maratás a funkciós rétegben történik.
- A szintben történő beépítéshez szükséges kivágásokat felárért gyárilag elkészítjük. Ezek ismertetése a 4. jegyzékben található.
- A kivágások elkészítése csak a műszakilag erre alkalmas főzőlapok és mosogatók esetében lehetséges, amelyeket a készülékek és mosogatók mindenkori jegyzéke tartalmazza. Ezeket a következő szimbólummal jelöljük.

Munkalapok és fülkeborítások kvarckőből

A kvarckőből készült munkalapok magas színvonalú, természetes megjelenésükkel és különleges használhatóságukkal tűnnek ki.
Az előnyök: A kvarckő impregnálás nélkül is vízálló.
A felület könnyen ápolható és higiénikus. Tökéletes feltételt biztosít a konyhák és fürdőszobák tervezéséhez. A kvarckőlapok 12 és 38 mm vastagságban szállíthatók.
A fülkeborítások vastagsága 12 mm. Az Xtra munkalaphoz hasonlóan, a műszakilag jóváhagyott főzőlapok és a beépített mosogatók süllyesztett beszerelése is lehetséges.

Mindent egy kézből!
Ez az alapelvünk a kvarckő munkalapok esetében is érvényes:
A munkalapokat és a fülkéket a standard szállítási időn belül egyetlen folyamatban szállítjuk ki a teljes megbízással együtt.
Egy megrendelés. Egy kiszállítás!



DEKOR MUNKALAP 806
Epic White
12 / 38 mm

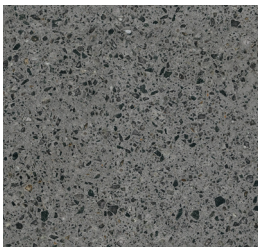

DEKOR MUNKALAP 802
Epic Raw
12 / 38 mm

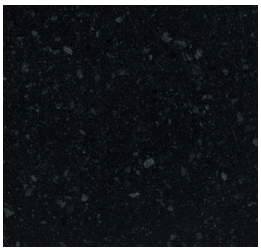

DEKOR MUNKALAP 804
Epic Black
12 / 38 mm



DEKOR MUNKALAP 807
Epic Easy Clay
12 / 38 mm

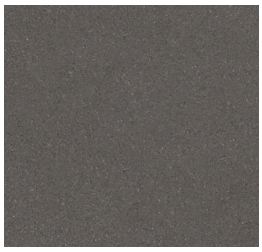

DEKOR MUNKALAP 809
Epic Ash Grain
12 / 38 mm



APQS*
APQS munkalap
- Kvarckő, 12 mm vastag
- Elülső él polírozva, duplán fózolva



APQ*
APQ munkalap
- Kvarckő, 38 mm vastag
- Elülső él gérbe vágva, fózolva



NVQ*
Fülkeburkolat
- Kvarckő, 12 mm vastag
- Magasságok: 300, 520, 540 et 700 mm
- Felület polírozva, élek 3 oldalon polírozva, fózolva.



WAQ
Fali zárószegély
- Kvarckő, 12 mm vastag
- Magasság: 50 mm
- Felület polírozva, élek 3 oldalon polírozva, fózolva.

A megrendelés jóváhagyásához konkrét méretekkel rendelkező, kötelező érvényű rajzok szükségesek.
A gyártás jóváhagyásához a gyártó vázlatának vevő általi írásbeli visszaigazolása szükséges.

Felár ellenében az oldalsó élek is elérhetők polirozott dupla fózolással.

Eredeti kerámia. Díjnyertes formaterv.

Az Xtra Ceramic munkalapok minőségi megjelenésükkel, valamint kellemes hűvösséget árasztó felülettel tűnnek ki. A munkalapokat különleges esztétikumuk és kellemes tapintásuk révén konyhában és fürdőszobában egyaránt előszeretettel alkalmazzák. A felülete higiénikus, porózus és ennek köszönhetően különösen könnyen ápolható.

Az Xtra Ceramic munkalap innovatív kompozit kötési módszerrel készül. Az összesen 16 milliméter vastag munkalap egy 10 milliméteres, újrahasznosított PET-ből készült könnyű hordozórétegen elhelyezkedő 6 milliméter vastag tömör kerámiarétegből áll. Ennek eredményeként az **Xtra Ceramic** viszonylag alacsony súlyú, ezáltal pedig könnyen beszerelhető.

Az Xtra Ceramic autentikus megjelenésével és tapintásával, valamint ütésálló dekorszegélyével nyűgöz le. A főzőlap és a mosogató szintben beépíthető. Az innovatív termék ezenkívül vízálló és higiénikus is. Ez azt jelenti, hogy a konyhában és a fürdőszobában érvényes szigorú követelményeknek is megfelel. Az Xtra Ceramic munkalapként és fülkeként is elérhető.

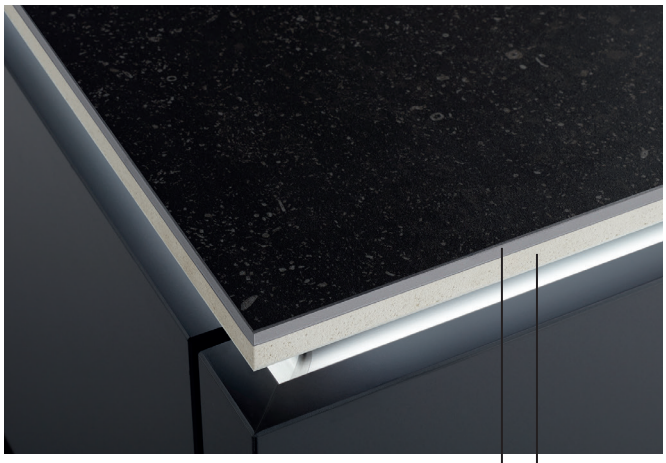

AZ INNOVATÍV KÖTÉSI MÓD

6 mm-es masszív kerámia

Újrahasznosított PET-ből készült 10 mm-es hordozóréteg

A legmagasabb igényekhez!

Valódi kerámia felületével az Xtra Ceramic munkalap vízálló, továbbá szintben történő beépítést tesz lehetővé. Az ütésálló kialakítású peremmel kombinálva minden kívánság teljesül.

Eredeti kerámia

Szintben történő beépítés

Teljesen vízálló

Ütésálló

Többszörös díjnyertes!

Az Xtra Ceramic munkalap 2022-ben már öt jelentős díjat nyert el. Kiemelkedő formatervezése révén elnyerte az ICONIC AWARD díjat, a Kitchen Innovation Award díjat és a német innovációs díjat. A nobilia termékinnovációja a Red Dot Award díj nemzetközi zsűrijét is lenyűgözte. A sokak által áhított minőségi pecsétet kizárólag kiemelkedő formatervezésű termékek nyerhetik el. Különösen kielemelendő a fenntarthatóságot elismerő Zöld Termék Díj. Az Xtra Ceramic elsősorban az újrahasznosított üveg használatának köszönhetően szerzett pontokat a zsűritagok körében. A könnyűsúlyú kivitel megkönnyíti a logisztikát, és CO2- megtakarítást eredményez a szállítás során.

reddot

ICONIC AWARDS 2022 INNOVATIVE INTERIOR winner

Kitchen Innovation Award 2022 BEST OF THE BEST Kategorie: Küchenmöbel VOM VERBRAUCHER GEWÄHLT ✓ Funktionalität ✓ Innovation ✓ Produktnutzen ✓ Design ✓ Materialbeschaffenheit kitcheninnovationaward.de

Kitchen Innovation Award 2022 AUSGEZEICHNETES PRODUKT VOM VERBRAUCHER GEWÄHLT ✓ Funktionalität ✓ Innovation ✓ Produktnutzen ✓ Design ✓ Materialbeschaffenheit kitcheninnovationaward.de

Green Product Award Winner 2022



Mindent egy kézből!

Ez az alapelvünk az **Xtra Ceramic** munkalapok esetében is érvényes: A munkalapokat és a fülkéket a standard szállítási időn belül, egyetlen folyamatban szállítjuk ki a teljes komisszióval együtt. Ez jelentős mértében egyszerűsíti a lebonyolítást a kereskedő számára.
Egy megrendelés. Egy kiszállítás!

AVENTOS - Magas használati komfort, sokféle alkalmazási lehetőség

Az AVENTOS felhajtható ajtórendszer nagyon könnyűvé és kényelmessé teszi az ajtók mozgatását a faliszekrényeken. Még a nagy és nehéz felhajtható ajtók is játszi könnyedséggel mozgathatók. Emellett az AVENTOS különösen praktikus, mert mindig megmarad a konyha használójának mozgásszabadsága és a szükséges szabad fejtér.
A lendülettől függetlenül minden AVENTOS felhajtható ajtó mindig finoman és halkan csukódik.

A SERVO-DRIVE elektromos mozgássegítő működtető rendszerrel a felnyíló ajtók és az osztott felnyíló ajtók már könnyű érintésre kinyílnak, és a korpusz belső oldalán jól elérhető helyen lévő kapcsoló megnyomásával újra becsukódnak.
A Servo-Drive opcionálisan, felár ellenében szállítható.



Felhajtható ajtó

- Ideális fali-, felhelyezhető és állószekrények közepes és kis felhajtható ajtóihoz
- A felhajtó mozgás révén csekély a helyszükséglet felfelé
- 360 mm korpuszmagassággal szállítható
- Nyílásszög: 107°

Osztott csuklópántos felnyíló ajtó

- Ideális magas faliszekrényekhez
- Jól elérhető fogantyú, még kinyitott ajtónál s
- A kettéosztott frontnak köszönhetően még nagy korpuszmagasságok esetén is alig van szükség helyre
- A köztes sarokpánt megakadályozza az ujjak becsípődését
- 576 mm, 720 mm és 792 mm korpuszmagassággal szállítható
- Opcionálisan felár ellenében Servo-Drive-val (MP-SD) szállítható









Felnyíló ajtó

- Ideális nagy, egyrészes frontokhoz
- A billenőmozgás révén csekély helyszükséglet
- 720 mm korpuszmagassággal szállítható
- Opcionálisan felár ellenében Servo-Drive-val (MP-SD) szállítható

Felemelhető ajtó magasszekrényben

- Ideális mikrosütők felemelhető ajtók mögé történő tervezéséhez. A felemelhető ajtó mögötti fülke megfelel 370 mm - 510 mm készülék szélességű asztali mikrohullámú sütőkhöz.
- Ideális fölül további frontokkal rendelkező magasszekrényekhez
- Szabad hozzáférés a behelyezett dolgokhoz
- Elemválaszték minden magasszekrény és állószekrény-magasságban.

Minőség és funkció

A korpusz részeinek kiváló felépítése valamint a kiforrott vasalattechnika hosszú évek tapasztalatának és a termelési átfutásban a folyamatok állandó javításának eredménye.
Az összes felhasznált anyagot és vasalatot a nobilia saját QM-laboratóriumában legalább 15 éves élettartamra tesztelték.



Talapzatelemek, kereszttartók, biztonsági üveg

- Rendkívül stabil padlóelemek és kereszttartók alsó- és állószekrényeknél
- Felső kereszttartó alsószekrényeknél: semleges szürke szegélyszín a folytonos hatásért
- Üvegajtókhoz, üvegpadlókhoz és fülkékhez, valamint üvegből készült tartozék elemekhez biztonsági üveg kerül alkalmazásra.
- Minden alsószekrényt 800 mm-től speciálisan megerősített fém kereszttartóval szállítunk.
- Opcionálisan rendelhető fém keresztmerevítés a helyszíni beépítéshez. 800 mm szélességtől rendelhető alsószekrényekhez és mosogatószekrényekhez, lásd az alsószekrény-tartozékokat (TRAVM*)

Faliszekrény-felfüggesztés

- A felfüggesztősínek az alapfelszerelés részét képezik a faliszekrények esetében
- Biztonságos felszerelés lyukacsos tégla, homokkő tégla és beton esetén
- A szabadon függő faliszekrényeket egy felerősíthető borulásgátlóval (reg 10, rendelési sz. 2639) kell biztosítani az oldalirányú elcsúszás ellen
- Távtartó alátét a falegyenetlenségek kiegyenlítésére, például csempék esetén - az alapszállítmány része
- Rejtett fali szekrény függesztő kényelmes beállítási lehetőséggel
- A faliszekrények maximális terhelhetősége 75 kg, az egyes polcokat maximum 16 kg-ig szabad terhelni

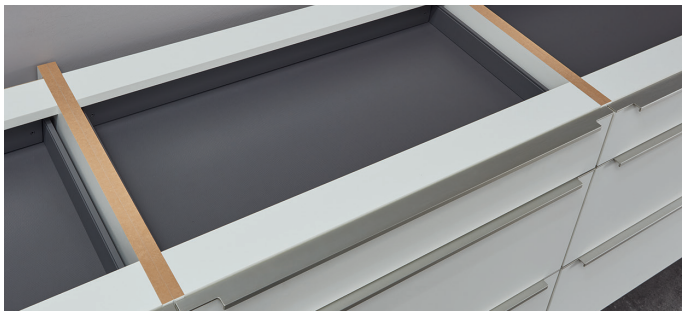







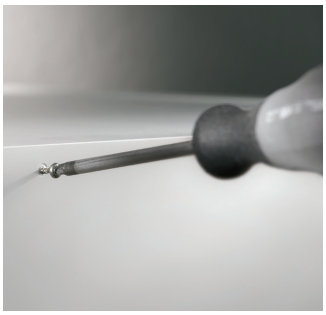



Hátfalak

- Az előre húzott hátfalak gondoskodnak a jó légcseréről a fal és a konyhabútorok között
- Nincs hézagképződés a belső látható területen
- Hosszú élettartamú, tartósan stabil
- Változtatható a helyben történő szereléshez
- A hátfalakat a 7 mm mély hornyolt oldalakon még a korpusszal is összecsavarozzák
- Mindkét oldalon védőlakkal kezelt hátfalak
- Cinkkel bevont fém csatlakozócsavarok préselt alátéttel az egyes szekrények összekapcsolásához
- A szekrény oldalai nincsenek előre kifúrva a csatlakozócsavarok számára

1200 mm széles faliszekrények

- Az extra széles faliszekrény az alsó lapon gyárilag fogóprofillal van felszerelve. Ez megakadályozza az alsó lap behajlását.
- A hátfal egy közbenső felfüggesztéssel és egy harmadik faliszekrény-felfüggesztéssel van ellátva.
- A közbenső felfüggesztésben lévő, kiegészítő laptartó ráadásul megakadályozza a belső polcok meghajlását.
- Mindez együtt még tovább növeli a stabilitást és a biztonságot. A faliszekrény teherbírása 75 kg.
- 360 mm magasság esetén felhajtható ajtókkal, vagy 576 mm, 720 mm e 792 mm magasság esetén osztott felhajtható ajtókkal szállítható.

Sarokmegoldások – Alsó szekrények

A nobilia sarokszekrényekkel teljes tervezési biztonság áll rendelkezésére az alternatív méretek, az egyéni komfort és a rakodótérhez való rendkívül könnyű hozzáférés révén.

- Tervezési méretek rakodótér nélküli sarkokhoz: 650 x 650 mm („holt sarok" sarok hézagpótló elem)
- Tervezési méretek sarokszekrényekhez:: 800 x 800 mm, 900 x 900 mm
- Tervezési méretek átlós sarokszekrényekhez: 800 x 800 mm, 900 x 900 mm
- Tervezési méretek fél sarokszekrényekhez:
  650 (630) - 750 mm x 1050 (1030) - 1150 mm
  650 (630) - 750 mm x 1100 (1080) - 1200 mm
  650 (630) - 750 mm x 1150 (1130) - 1250 mm
  650 (630) - 750 mm x 1250 (1230) - 1350 mm
  A tervezési méretek megváltoztatása mínusz 20 mm-től plusz 100 mm-ig gyárilag lehetséges.



UPE* sarok hézagpótló elem „holt sarok"

- Belépő ár
- A sarok hézagpótló elemes sarokmegoldás nem biztosít rakodóteret.



U(D)TE* sarok-alsószekrény belső polcokkal

- Árérzékeny rakodótér-megoldás
- Jó hozzáférés a 165°-os csuklópánt révén
- A helyszínen szétszerelhető
- A laponkénti teherbírás max. 50 kg/m²



Kifordítható sarokszekrények UE(D)K*/UE(D)T*, 360°

- Közepes árfekvés
- Rakodótér-megoldás közepes kezelési komforttal
- Jó áttekinthetőség az állítható magasságú, forgatható polcoknak köszönhetően
- A helyszínen szétszerelhető
- 3D frontbeállítás
- A záróerő beállítható
- Teherbírás polconként: 25 kg



Átlós sarokszekrény UE(D)*

- Átlós sarokmegoldás belső polcokkal
- Árérzékeny rakodótér-megoldás
- A helyszínen szétszerelhető
- A laponkénti teherbírás max. 50 kg/m²



Fél sarokszekrény UE(D)* belső polcokkal

- Árorientált rakodótér-megoldás
- A laponkénti teherbírás max. 50 kg/m²



Fél sarokszekrény UEBD* kifordítható fapolcokkal

- Közepes árfekvés
- Fél sarokszekrény kifordítható fapolcokkal és fémkorláttal jó áttekintést biztosít.
- Rakodótér-megoldás, közepes kezelési komforttal
- Teherbírás polconként: 15 kg



Fél sarokszekrény UE(D)SA* kifordítható kihúzható elemmel

- Magasabb árfekvés
- Kifordítható polcok segítik a felhasználót – könnyű hozzáférés a belső tartalomhoz
- Nagyon jó szekrény belsőtér-kihasználás az állítható magasságú polcoknak köszönhetően
- Rakodótér-megoldás nagyon magas kezelési komforttal
- Teherbírás polconként: 25 kg

Kihúzható tárolórendszerek – Alsó szekrények

A sikeres konyhaértékesítés nagyon jelentős mértékben függ az adott konyhaprogram rendszerének áttekinthetőségétől. Különösen a kihúzós rendszerek esetében tudunk vevőink egyéni igényeinek szabott ideális és hatékony megoldásokat kínálni.



Kihúzható elem 150 mm törölközőtartó, csúszásgátló lappal együtt

Csak 150 mm széles, de kimondottan praktikus: alsószekrény-kihúzható elem törölközőtartóval



Kihúzható elem 150 mm 2 fémkosár, csúszásgátló lappal együtt

A keskeny, 150 mm-es sávban, amely például a tűzhely vagy a főzőlap mellett kap helyet, minden kéznél van. Optimális ecet és olaj vagy fűszerek tárolására.
Teherbírás polconként: 6 kg



Kihúzható elem 150 mm sütőtálcatartó, csúszásgátló lappal együtt

Okos megoldás számos sütőtálca és rostély elhelyezésére.



Kihúzható elem 300 mm palacktartó kosár és belső fiók

Kecsegtető megoldás arra, hogy a frontkép ne legyen széttagolt. Úgy néz ki, mint egy ajtó, de tökéletes és ergonomikus elrendezési lehetőségeket kínál.
Teherbírás kihúzható elemenként: 30 kg
Menesztő opcionálisan rendelhető.



Junior kihúzható patikafiók 300 mm

A Junior patikaszekrény-fióknak 300 mm szélességének köszönhetően kevés helyre van szüksége, és a tárolt dolgokhoz mindkét oldalról nagyon kényelmesen hozzá lehet férni.
A képen az UBOXX rendszerező rendszerrel ellátott változat látható, állítható beosztással a kések és vágódeszka-tartók számára.



Fiókosszekrény

Ez a szekrény sokoldalúan alkalmazható. A kihúzós funkció révén a szekrény teljes tartalma könnyen áttekinthető és elérhető.



Átlós szekrény

Praktikus, egyben látványos megoldás, mely optimális rakodótér-megoldást kínál lezáró vagy előre húzott tervezésekhez.

Integrált hulladék-szétválasztó rendszerek

Mosogatószekrény
Separato-K hulladék-szétválasztó rendszerrel



Beépítési méretek
Separato-K hulladék-szétválasztó rendszerhez

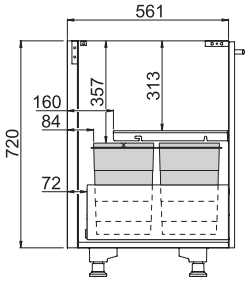

Vödörfelosztás
Separato-K hulladék-szétválasztó rendszerhez

SPU(D)A-AK 45
kihúzható rendszerfedéllel
1 x 18 és 2 x 8 liter
1 biofedél

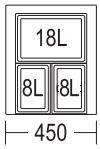

SPU(D)A-AK 50
kihúzható rendszerfedéllel
1 x 18 és 2 x 8 liter
1 oldalsó rendszerező
1 biofedél

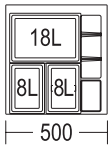

SPU(D)A-AK 60
kihúzható rendszerfedéllel
1 x 18 és 2 x 8 liter
2 oldalsó rendszerező
1 biofedél

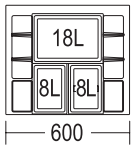

Mosogatószekrény
Frame hulladék-szétválasztó rendszerrel



Beépítési méretek
Frame hulladék-szétválasztó rendszerhez

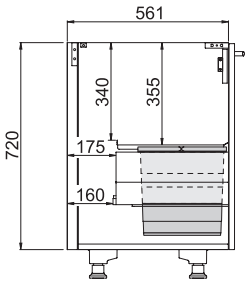

Vödörfelosztás
Frame hulladék-szétválasztó rendszerhez

SPU(D)A-A 45
fém rendszerfedéllel
2 x 13 liter
Vödörmagasság: 310 mm

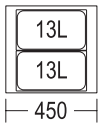

SPU(D)A-A 50
fém rendszerfedéllel
2 x 16 liter
Vödörmagasság: 330 mm

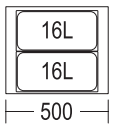

SPU(D)A-A 60
fém rendszerfedéllel
1 x 17 és 2 x 8 liter
Vödörmagasság: 310 mm

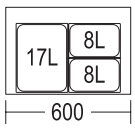

Fiókos szekrény
Euro-Cargo hulladék-szétválasztó rendszerrel



Beépítési méretek
Euro-Cargo hulladék-szétválasztó rendszerhez

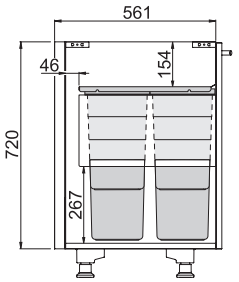

Vödörfelosztás
Euro-Cargo hulladék-szétválasztó rendszerhez

U(D)ASL-EC 45 / 50
NUASL-EC 45 / 50
tompított önbehúzóval, fém rendszerfedél,
2 x 35 liter,
Vödörmagasság: 526 mm

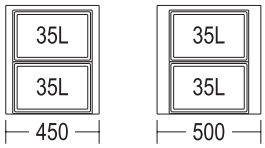

U(D)ASL-EC 60
NUASL-EC 60
tompított önbehúzóval, fém rendszerfedél,
2 x 35 liter, 2 x 10 liter,
Vödörmagasságok: 526 / 351 mm

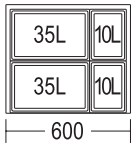

Integrált hulladék-szétválasztó rendszerek

Mosogatószekrény Flex 21 hulladék-szétválasztó rendszerrel



Beépítési méretek Flex 21 hulladék-szétválasztó rendszerhez

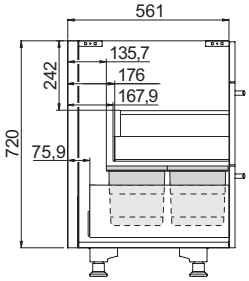

500 mm mély

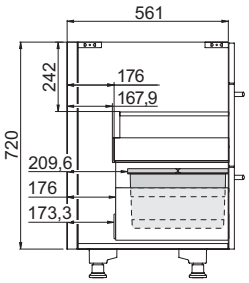

400 mm mély

Vödörfelosztás Flex 21 hulladék-szétválasztó rendszerhez

SPU(D)2A-AF 60
SPU(D)2A-AF 80
SPU(D)2A-AF 90
SPU(D)2A-AF 100
SPU(D)2A-AF 120
1 x 17 és 2 x 8 liter
Vödörmagasság: 210 mm
3 vödörfedél

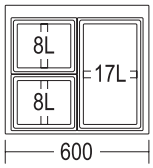

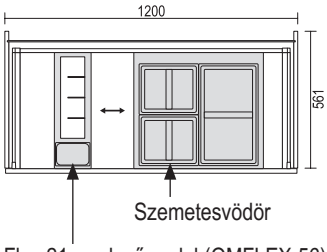

Flex 21 rendezőmodul (OMFLEX-56)

800 mm szekrényszélességtől a szemetesvödrök és a Flex 21 rendezőmodul (OMFLEX-56) egyénileg áthelyezhetők.

SPU(D)2AK-AF 60
SPU(D)2AK-AF 80
SPU(D)2AK-AF 90
SPU(D)2AK-AF 100
SPU(D)2AK-AF 120
2 x 13 liter
Vödörmagasság: 210 mm
2 vödörfedél

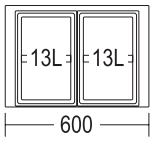

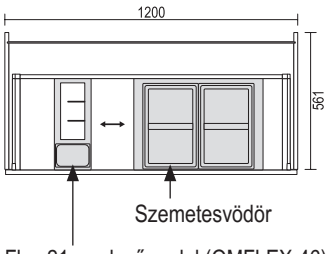

Flex 21 rendezőmodul (OMFLEX-46)

800 mm szekrényszélességtől a szemetesvödrök és a Flex 21 rendezőmodul (OMFLEX-46) egyénileg áthelyezhetők.



Flex 21 rendezőmodul

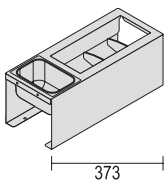

OMFLEX-56
Tisztítószer- és eszköztároló
500 mm kihúzási mélységhez,
Oldalmélység: 561 mm

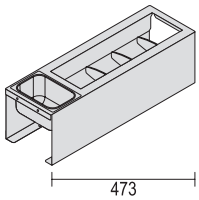

OMFLEX-46
Tisztítószer- és eszköztároló
400 mm kihúzási mélységhez,
Oldalmélység: 461 mm

A rendszerezőmodul 800 mm szekrényszélességtől alkalmazható. A maradék hely a szekrényben Flex 21-gyel és Flex21 rendező-modullal:

SPU2A(K)-ASF 80:	50 mm
SPU2A(K)-ASF 90:	150 mm
SPU2A(K)-ASF 100:	250 mm
SPU2A(K)-ASF 120:	350 mm

Integrált hulladék-szétválasztó rendszerek

Mosogatószekrény Flex 33 hulladék-szétválasztó rendszerrel



Beépítési méretek Flex 33 hulladék-szétválasztó rendszerhez

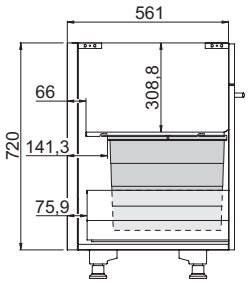

Vödörfelosztás Flex 33 hulladék-szétválasztó rendszerhez

SPU(D)A-AF 45
fém rendszerfedéllel
2 x 20 liter
Vödörmagasság: 330 mm

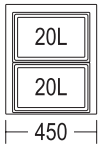

SPU(D)A-AF 50
fém rendszerfedéllel
2 x 20 liter
Vödörmagasság: 330 mm

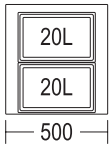

SPU(D)A-AF 60
fém rendszerfedéllel
2 x 26 liter
Vödörmagasság: 330 mm

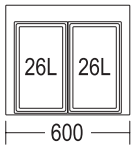

Fiókos szekrény szelektív hulladékgyűjtővel



Beépítési méretek hulladék-szétválasztó rendszerhez

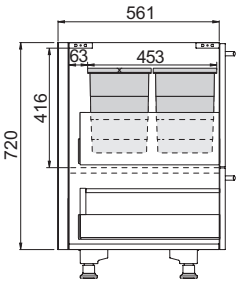

Vödörfelosztás a hulladék-szétválasztó rendszerhez

UASA 30
1 x 18 és 1 x 8 liter,
1 biofedél,
Vödörmagasság: 295 mm



UASA 45
1 x 18 és 2 x 8 liter,
1 biofedél,
Vödörmagasság: 295 mm

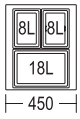

UDAASA 60
1 x 17 és 2 x 8 liter,
3 vödörfedél,
Vödörmagasság: 210 mm

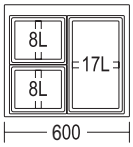

UAASA 60
2 x 26 liter,
2 vödörfedél,
Vödörmagasság: 330 mm

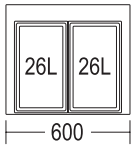

Fiókos szekrény szelektívhulladék-gyűjtővel



Beépítési méretek a szelektívhulladék-gyűjtőhöz

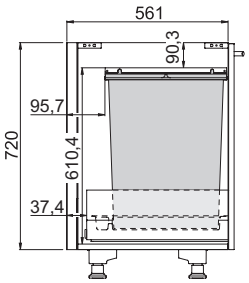

UDAWS 30 / UAWS 30
1 szelektívhulladék-gyűjtő műanyagból, fém rendszerfedéllel,
44 liter,
Vödörmagasság: 550 mm



Tökéletesen rendezett rakodótér állószekrényekhez



Állószekrény belső kihúzható elemekkel

- Könnyű, kényelmes hozzáférés és szuper áttekinthetőség
- Szélességek: 400, 500 és 600 mm



Patikaszekrény

A patikaszekrény be- és kihúzást tompító SoftStoppPro funkcióval halkan siklik ki és be a korpuszba, amíg a mozgás finoman tompításra nem kerül. Alapfelszereléskénti a szekrény 5 fémdobozzal és csúszásgátló lapokkal van felszerelve. 01-es állószekrény-magasságtól kezdődően valamennyi patikaszekrény 6 fémdobozt kap csúszásgátló lapokkal együtt.



Tárolószekrény Cargo

A Cargo tárolószekrénynél a tárolt dolgok az ajtóhoz kapcsolódnak. Ajtónyitás esetén a polclapok Ön felé fordulnak, és így lehetővé teszik a kényelmes hozzáférést.



Takarítóeszköz- és készülékszekrény

Minden benne, minden rajta: Elreőszerelt rendszerező rácsok, tisztítószeres kosarak, rendszerpolc, kampós lécek, porszívócső-tartó.



Állószekrény italos rekeszekhez

Végre van helye a terjedelmes italosrekeszeknek. A rekeszek áttekinthető módon elhelyezhetők a hátul lévő ferde tartókon, a palackok pedig könnyen kivehetők.

- 600 mm széles
- 3 tartó a különféle rekeszekhez
- A tartó teherbírása: legfeljebb 35 kg
- A tartók tartozékként külön is elérhetők.

Tökéletesen rendezett rakodótér állószekrényekhez

A nyílt tervezésű, a lakótérbe átjárható konyhák továbbra is divatban vannak. A moduláris elrendezésű tervek, a nyitott polcmegoldások és a lényegre törő elgondolás az, amivel a modern, egyedi tervezésű konyhák kitűnnek.
Felmerül a kérdés: Mi van a nap mint nap szükséges dolgokkal?
Szerencsés az, aki rendelkezik háztartási helyiséggel. Mivel ebben a helyiségben gyakran különféle funkciókat kisebb területekre kell korlátozni, a funkcióknak megfelelő, ergonomikus tervezés és az intelligens megoldások jelentik az alfát és az omegát.
A háztartási helyiségben alkalmazható tárolórendszereink támogatják ezt az igényt.



Állószekrény Laundry-Area rendező rendszerrel

- Rakodótér maximális kihasználása praktikus vödör- / felmosótartókkal és 2 levehető eszköztartóval csipeszek és apró tartozékok számára
- újrahasznosítható anyagokat tároló fedeles lerakóval, a PET-palackok számára stabil pamutzsákkal vagy a hulladékgyűjtő zsákokhoz való beakasztó szerkezetekkel használható



Készülékszekrény mosógéphez / ruhaszárító géphez

Ez a készülék-kialakítás sok előnyt kínál. Nemcsak a kábelek és a tömlők vannak előírásszerűen és elrejtve elhelyezve, hanem további tárolóterek is vannak. A készülék megnövelt beszerelési magassága lehetővé teszi a mosógép vagy a szárító hátkímélő betöltését és ürítését – ami igazi könnyítés a mindennapokban.
Az alépítmény speciális, TÜV által bevizsgált fém merevítéssel van megerősítve.
Így a mosógép centrifugálás közben is biztonságosan a helyén marad.



Állószekrény Laundry-Area ruháskosár-tartó polccal

Az állószekrénybe pontosan illeszkedő ruháskosarak és a kihúzható polcok egyszerű hozzáférést tesznek lehetővé: Laundry-Area ruháskosár-tartó polccal jól átlátható tárolóteret biztosít a mosnivalók és a háztartásban használt eszközök számára. A ruháskosarak igény szerint egyenként kivehetők vagy előírásszerűen és biztonságosan a fiókokra rögzíthetők. A ritkán használt eszközökhöz a szekrény magasságától függően további belső polcok helyezhetők el a felső részben.

Ezek a termékek egyenként is megrendelhetők a tartozéklistából, ld. Állószekrény tartozékok regiszter.









Jól rendezve! Innovatív rakodótér-megoldások

Intelligens és praktikus Garderób és cipős szekrény az állószekrényekben is. Zseniális ötlet a háztartási helyiségek tervezéséhez, de a ruhatár vagy az öltöző tervezéséhez is..

Garderóbok és cipősszekrények



H(D)WG(F)*
Gardróbszekrény
- Szélességek: 400, 600 mm
- Minden állószekrény-magassághoz
  Változatok:
- H(D)WG(F)*: 1 gardróbrúd
- H(D)WGIA(F)*:1 gardróbrúd, a szabvány állószekrény-magasságokban
  2 belső fiók és 1 belső kihúzható elem, az XL-állószekrény-magasságokban
  1 belső fiók és 2 belső kihúzható elem
- Függőleges fogómélyedéssel rendelkező LINE N elemek
  NHSWG(F)*: 1 gardróbrúd
  NHSWGIA(F)*: 1 gardróbrúd, a szabvány állószekrény-magasságokban
  2 belső fiók és 1 belső kihúzható elem, az XL-állószekrény-magasságokban
  1 belső fiók és 2 belső kihúzható elem



H(D)WS(F)*
Cipős szekrény
- Belső polcok 2 mélységben (305 / 474 mm)
- Minden állószekrény-magassághoz
- Szélességek: 400, 600 mm
- LINE N függőleges Fogómélyedés NHSWS*

Átjáró ajtók

Nyitott a továbbiakra! Az átjáróajtók összekötő elemként szolgálnak a konyha és a lakó- vagy tárolóhelyiségek között, az állószekrények között diszkréten elrejtve pedig új lehetőségeket teremtenek a helyiségek tervezésében. Az átjáróajtók nemcsak fogantyúkkal vagy lécfogantyúkkal szerelhetők fel, hanem fogantyú nélküli konyhatervezések esetében a tökéletes integráció érdekében LINE N-változatként is elérhetők.



Állószekrény-átjáróajtók H(D)WDT*
Line N állószekrény-átjáróajtók NHSWDT*
- 600 / 762 mm szélesség: 1 hevederezett ajtó
- 800 / 1000 / 1200 mm: 2 hevederezett ajtó
- Line N csak az alábbi szélességekben: 600 és 762 mm
- 2 oldallap 16 mm vastag
- 1 fedőlap, 16 mm vastag
- 1, ill. 2 lábazati takarólap összekötő idommal

Állószekrény-átjáróajtók HWDTF*
Line N állószekrény-átjáróajtók NHSWDTF*
- 600 mm szélesség: 1 átmenő ajtó
- 800 / 1000 / 1200 mm: 2 átjáró ajtó
- Line N csak az alábbi szélességben: 600 mm
- 2 oldallap 16 mm vastag
- 1 fedőlap, 16 mm vastag
- 1, ill. 2 lábazati takarólap összekötő idommal

Átjáróajtók nem tervezhetők 20 mm (28 mm) lábazatmagassággal.



Az elegancia találkozása a funkcionalitással! Állószekrények folytonos ajtóval

Akár a konyhában, a nappaliban, a gardróbban vagy a háztartási helyiség körül – folytonos ajtóval szerelt állószekrényeink sokoldalúan alkalmazhatók, és illeszkednek az Ön egyéni igényeihez. Rendet és rendszerezettséget teremtenek anélkül, hogy kompromisszumokat kellene kötniük a dizájn területén.





Állószekrények folytonos ajtóval

- A folytonos, hézag nélküli ajtók praktikus rakodóteret teremtenek, és nagy felületükkel stílusos hangsúlyokat helyeznek el.
- Praktikus, hogy egyszerűen hozzá lehet férni a teljes rakodótérhez anélkül, hogy több ajtót kellene kinyitni.

Megrendelési információ:
Valamennyi rövid elnevezés egy F betűvel egészül ki, ami a hézag nélküli frontot jelenti:
H60 → HF60 / HI60 → HIF60 / HA30 → HAF30 stb.

Útmutatás:
Nem szállítható 17. és 19. furatképű lécfogantyúkkal.

Feszítő vasalat folytonos ajtóval rendelkező állószekrényekhez

- Valamennyi, 1-3 magasságú – az XI-t is beleértve – folytonos ajtóval rendelkező állószekrény alapfelszereléskénti feszítő vasalattal kerül felszerelésre, a patikaszekrényt kivéve.
- Az 300, 400, 500 és 600 mm-es szélességekre érvényes.
- A magasszekrény-magasságokhoz az (MP-SPANN, cikkszám: 7808) feszítő vasalat opcionálisan megrendelhető.
- A feszítő vasalatot belül központosan kell elhelyezni.

FurnSpin - Átalakulóművész hozzáadott értékkel

Az innovatív nyíló-forgó vasalattal a **FurnSpin** lezáró szekrény új mércét állít a funkcionalitás és a dizájn terén.
A szekrény belvilága elegáns módon kompletten kifordítható, és így egy szempillantás alatt nyitott polccá változik.
A belsőből külső lesz és fordítva. Ez a lenyűgöző dizájnbeli váltás oldaltól függően teljesen új kisugárzást kölcsönöz a helyiségnek. Mindenféle nyitott ajtók és felhajtható ajtók nélkül, melyek útban vannak. Rejtett zsanérok, behúzás-tompítás és push-to-open funkció egyesíti az elegáns dizájnt kimagasló komforttal.

- Alsószekrény 600 mm széles, magasságok: 720 és 792 mm
- Csak 100 és 150 mm-es lábazatmagassággal tervezhető
- Nyíló- forgó vasalat 1 fix polclappal fogantyú nélküli kivitelben, PTO-val és reteszeléssel
- Sziget vagy sor végére tervezhető
- A FurSpin lezáró polcot nem szabad külön tervezni, és a szomszédos szekrényekkel össze kell csavarozni.
- Alulra beépíthető készülékek mellé nem tervezhető
- Sziget rendszerű tervezések esetén a hátoldalon egy legalább 350 mm korpuszmélységű, összekapcsolásra alkalmas bútort kell tervezni.
- A FurnSpin egyértelműen definiált frontspektrummal kapható. A kiválasztott frontszín automatikusan meghatározza a megfelelő korpuszszínt.









Szállítható színek:

Laser 615	Riva 371
427 Alpesi fehér	842 Homokszínű beton repro
416 Fehér	
415 Homok	
461 Taupe szürke	
412 Macchiato	
Senso 357	**Easytouch 945**
490 Lakk, prémium matt alpesi fehér	969 Lakk-laminált, homok ultramatt
488 Lakk, prémium matt fehér	970 Lakk-laminált, Taupe szürke ultramatt
491 Lakk, prémium matt palaszürke	
483 Lakk, prémium matt macchiato	
496 Lakk, prémium matt fekete	

Színtiszta egyediség - Tervezés üveggel és hátfalkoncepciókkal

Az **Air üveg fali- és állószekrények** a modern átláthatóságot műszaki kifinomultsággal egyesíti. A fekete színű filigrán alumíniumkeret integrált fogantyúprofillal rendelkezik, és minimalista, elegáns hatást teremt.
Különleges fénypont: A zsanérok teljesen rejtetten vannak elhelyezve a keskeny alumíniumprofilban - így az Air nemcsak könnyed és modern, hanem a kidolgozása is kiváló minőségű. A szekrények opcionálisan kiemelt hátfallal szerelhetők fel. Ez célzott fénypontokat hoz létre, és tökéletesen érvényre juttatja a kedvenc darabokat - különösen belső világítással kombinálva Hide (LSIDH*).

- Air üveg fali- és állószekrények alumíniumkeretes ajtóval és 035 Szürke üveg integrált fogantyúprofillal és belső üvegpolcokkal
- Oldalmélység: 350 mm, teljes mélység: 379 mm
- WGAIR faliszekrények 300, 450, 500 és 600 mm szélességben, magasságok: 720, 792, 864 és 1296 mm
- HGAIR állószekrények 300 és 600mm szélességben, valamennyi állószekrény-magasság 350 mm oldalmélységgel
- Az Air vitrineket mindig külső korpuszdekor kivitelben szállítjuk. Felárért az MP-ARW kiemelt hátfallal további belső kialakítási lehetőségek állnak rendelkezésre.



Az Air szekrényelemek a Faliszekrények 7. regiszterben és a 6. regiszterben a mindenkori állószekrény-magasságokban találhatók.

Fali- és állószekrények Ambia keretes üvegajtóval

Ambia üveges szekrényeink egyesítik a jól bevált funkcionalitást az izgalmas formatervvel. A csúcspont: a klasszikus szekrényképet megtörő és stílusosan hangsúlyos aszimmetrikus üvegkivágások.
Kiegészítő kialakítási opciókkal, mint a szekrény hangsúlyos hátlapja vagy a bútor mögött szabadon tervezhető és a falra szerelhető fali panelek, otthonos, modern hangulat teremthető.

- Fali- és állószekrények Ambia üvegajtókkal, különböző kivágási méretekkel és pozíciókkal, 450, 500 és 600 mm szélességekben rendelhetők.
- A megfelelő **LSIDHW-43** Hide belső LED szekrénylámpa a Tartozékok között a Világítás regiszterben található.
- Opcionálisan felárért **MP-ARW** kiemelt hátfallal, lásd a Felszereltségi opciók és felárak regisztert.
- Az egyedi tervezéshez opcionálisan kombinálható a **WPANW* / WPANS* fali panellel**

Az Ambia üveges szekrényekre vonatkozó további útmutatások és információk a More than kitchen 9. regiszterben találhatók.



MP-ARW kiemelt hátfal

Feláras felszerelési opcióként a kiemelt hátfal vitrines szekrények hátfali tartományát borítja az üvegkivágás mögött, és így még nagyobb mozgásteret biztosít a hatásos kontrasztok vagy harmonikus színátmenetek kialakításához.

- Az Air vagy Ambia ajtókkal felszerelt elemekhez, valamint egyajtós faliszekrényekhez üvegkeretes (bárszekrény) felhajtható ajtóval szállítható
- A struktúra iránya függőleges



WPANW / WPANS fali panel az egyedi helyiségtervezéshez

A WPANW / WPANS fali panel változtatható méreteinek köszönhetően maximális kialakítási szabadságot biztosít, és pontosan az adott helyiségkoncepcióba integrálható.

- Tetszés szerint WPANW vízszintes erezettel vagy WPANS függőleges erezettel, az MP-ARW kiemelt hátfalhoz megfelelő
- Opcionálisan felárért bal vagy jobb oldalon alul NVAUSK kivágással kapható.
- Opcionálisan MP-WPANL (6495) LED lámpakivitellel is szállítható

További útmutatások és információk a More than kitchen 9. regiszterben találhatók.

Az otthonosság alkotóelemeinek részletei

Étkezőasztalok

- 4 asztalmodell porszórt acél vázzal 010 Fekete színben. csúszkával.
- Az asztallapok vastagsága 24 mm és mélysége 950 mm.
- 5 asztallap-dekorkivitelben szállítható
- Minden egyes asztalmodell 2 kivitelben szállítható:
  Egyenként 3 fix méret – 1600, 1800 és 2000 mm – vagy kihúzható változatként 500 mm széles ráilleszthető vagy behelyezhető lapokkal.
- A LONDON és a PORTO étkezőasztal pillangó mechanizmussal és ETB-POR frontslide kihúzható elemmel szállítható
- Asztalmodelltől függően a maximális kihúzási hosszúság 2100 mm és 3000 mm között változik.



Székek és bárszékek

- 5 széksorozat kapható székként vagy karosszékként, 010 Fekete színű vázzal, ülésmagasság: 480 mm, csúszkával együtt.
- A „Cross" sorozatban ezenkívül kapható egy alacsony bárszék 650 mm-es ülésmagassággal, valamint egy bárszék 790 mm ülésmagassággal.
- A széksorozatok a váz kivitelében térnek el: szabadlengő, kereszttalpas és központi talp 360°-os forgatás funkcióval.
- Az üléshéjak huzata 4 színben kapható.
  Rendelhető színek és specifikációk modellenként, lásd a More than kitchen c. 9. regisztert.



Faliszekrényrendszer tolóajtókkal

- Faliszekrényrendszer tolóajtókkal, 360 és 720 mm magasságban
- Egyénileg megtervezhető egy faliszekrénykorpusz, az eredeti front anyagából vagy üvegkeretes kivitelben készített tolóajtó és egy futóprofilkészlet felhasználásával.
- A futóprofilkészletet 2500 és 4000 mm-es fix hosszúságokban szállítjuk.
- A futóprofil beillesztése a helyszínen történik. Az egymás mellé tervezett szekrényeket egy folytonos profillal lehet összekötni.
- Az ajtó eltoláshoz a szekrény teljes szélességének legalább 1/3-át kell szabadon hagyni.
- Az ajtók a korpusz előtt mozognak. Ezért a tolóajtós faliszekrények 8 mm-rel előrébb állnak a szomszédos szekrényekhez képest.
- Tálalószekrényként való tervezése ugyancsak lehetséges.



Médiapolc

- Médiapolc 2 magasságban, szélesség: 1200 mm, 483 / 583 mm mélység,
- 8 mm vastag szürke üveg üvegpolc
  MTBAGK120*: magasság: 88 mm, hasznos magasság: 69 mm, hasznos mélység: 344 mm / 444 mm
  MTBAGG120*: magasság: 160 mm, hasznos magasság: 141 mm, hasznos mélység: 344 mm / 555 mm
- Kábelrendező rekesz
- Opcionálisan MP-MTBAG LED lámpakivitellel is



Design üveg oldalfalak

- Design-üveg oldalfalak lezáró vagy helyiség-tervezésekhez 360 mm és 432 mm speciális magasságú alsószekrényekkel.
- Csak 16 mm mély fedőlappal tervezhető ADB16-WG*.
- Szállítható üvegszínek: 01 sz. Átlátszó üveg, 035 sz. Szürke üveg
- Szállítható profilszínek: 010 sz. Fekete, 014 sz. Nemesacél hatású

Valódi fa furnér szoliter bútorok Native Oak kivitelben

Szálcsiszolt Native Oak kivitelű valódi fa furnér bútoraink sokoldalú tervezési lehetőségeket kínálnak az egységes lakótéri dizájn érdekében. Függetlenül attól, hogy oldalszekrényként, vitrinként, álló- vagy midi szekrényként – minden helyiséget kiválóan egészítenek ki. Azonos furnér kivitelű hozzáillő asztalok teszik teljessé az összképet, és minőségi légkört kölcsönöznek a helyiségeknek. A valódi fa furnér bútorok nemcsak komplett berendezésként érvényesülnek, hanem az aktuális kollekciónk egyszínű szekrényelemeivel kombinálva szoliter bútorokként is nagyszerű hangsúlyokat helyeznek el.
Az elemek spektruma a More than kitchen regiszterünkben található, 9. regiszter.



Nappalibútor

- Falon függő alsószekrény és padlón álló oldalszekrény, korpuszmagasság: 864 mm, szélesség: 450 mm, mélység: 461 mm
- Falon függő alsószekrény bárszekrényajtóval, falon függő és padlón álló, korpuszmagasság: 360 mm, szélességek: 600, 900 és 1200 mm, mélység: 461 mm
- Fiókos szekrények, falon függő és padlón álló, 360 mm, 576 mm és 864 mm korpuszmagasságban, a következő szélességekben: 600, 900 és 1200 mm, mélység: 461 mm
- Midi szekrény, falon függő, egy ajtóval vagy vitrinként szürke üvegű osztott üvegajtóval, korpuszmagasság: 1296 mm, szélesség: 450 mm, mélység: 350 mm
- Magasszekrény és állószekrény, padlón álló, egy ajtóval vagy vitrinként szürke üvegű osztott üvegajtóval, korpuszmagasság: 1296 mm, szélesség: 450 mm, mélység: 350 mm
- Faliszekrény egy felhajtható ajtóval és középső oldallal, korpuszmagasság: 360 mm, szélesség: 1200 mm, mélység: 350 mm
- Vitrin, falon függő, bárszekrényajtóval és középső oldallal, szürke üveg üvegkivágás
  tetszés szerint bal vagy jobb oldalon, opcionálisan tükör hátfallal is, korpuszmagasság: 360 mm, szélesség: 1200 mm, mélység: 350 mm

Falpanel egy polccal, jobb vagy bal oldalon alkalmazható, szélesség: 1200 mm, magasság: 720 mm és fali panel 3 polccal, hátfalpanel 500 mm széles, 1230 mm magas, polcok 800 mm szélesek, körbefutó 2 mm-es furnérozott szegéllyel, opcionálisan LED lámpakivitellel

Általános tudnivalók

- Valamennyi elem mechanikus nyitástámogatással van felszerelve
- Magasság-, szélesség- és mélységcsökkentés egyik változatnál sem megengedett
- A legfeljebb 1296 mm oldalmagasságú alsószekrények, fiókos szekrények, oldal- és magasszekrények esetén, valamint 360 mm korpuszmagasságú faliszekrények és vitrinek esetén ajánlott fedőlapot betervezni.
- A 864 mm és 1296 mm oldalmagasságú oldal- és magasszekrények esetén ajánlott fedőlapot betervezni.



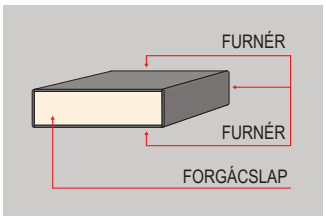

Valódi fa furnér

- Természetes és nemes megjelenés a valódi fa révén
- Strapabíró természetes viasszal kezelt felület
- Kiváló tapintás
- Matt felület



Étkezőasztalok

- Étkezőasztalok valódi fa furnér asztallappal, svájci stílusú éllel, 24 mm vastag
- 3 asztalváz-kivitel szállítható 010 sz. Fekete kivitelben
- 2, egyenként 500 mm hosszú vendéglap
- Szállítható méretek:
  asztalmagasság 760 mm, asztalszélesség 950 mm
  szállítható fix asztalhosszúságok: 1600, 1800, 2000 mm
  frontslide- vagy syncro-frontslide kihúzható elemmel: 2600 , 2800, 3000 mm
  frontslide - kihúzható elemmel és pillangó mechanizmusú betéttel (csak az Oslo modellhez): 2400 mm, 2800 mm, 3000 mm

Dohányzóasztalok

A Dublin CT-DUB* és Dakar CT-DAK* dohányzóasztal-kivitelek különálló elemekként, valamint a megfelelő étkezőasztalt kiegészítve a nyitott lakótérben egyaránt meggyőzőek Porszórt acél asztalváz, csúszkával együtt

- 2 méretben szállítható: 800 x 800 mm és 1200 x 800 mm
- Váz színe: 010. sz. Fekete

Hogy stílusosan induljon a nap

BKFST* reggeliző szekrény

Az elegáns reggeliző szekrény ötvözi a funkcionalitást a lakályos dizájnnal. Kétféle szélességben kapható, és két elem együttesen meggyőző megjelenést és sok tárolóhelyet biztosít.
A felső frontok mögött nagyvonalú tárolóhely áll rendelkezésre. Az alsó ajtók mögött található a rusztikus stílus tökéletes kiegészítéseként a Sierra tölgy kivitelű belső.

- Szélességek: 500 és 600 mm
- Sierra tölgy kivitelű belső polcok és kiemelt hátfal a felső ajtó mögött
- Szállítás 1 tömör tölgyfa kivitelű ajtópolc készlettel együtt

Minden állószekrény-magasságban és minden frontprogrammal rendelhető.

Az állószekrényekhez való tölgy kivitelű TRSET50/60E ajtópolc készlet tartozékként külön is megrendelhető, ld. Tartozéklista, Állószekrény tartozékok regiszter.





Egyéni kialakítási lehetőségek a Case elemekkel

A Case elemválaszték egyéni tervezési lehetőségek széles választékát kínálja a konyhában, a fürdőszobában és a lakóterületen. Legyen szó színes hangsúlyokról, a tárolóhelyiség színes bővítéséről vagy személyes kedvenc darabjainak több térről, a Case elemekkel a berendezéskoncepcióját is a helyiségeken átívelően folyamatosan alakíthatja ki.
A kialakításra vonatkozó személyes tanács: Kombinálja a Case elemeket étkezőasztal-választékunkkal is. Case betéteinkhez minden ET* / ETA* étkezőasztal esetében rendelkezésre állnak a megfelelő asztallapok.

Case polcbetétek



Case CE* polcbetétek

- Elérhető szélességek: 300 - 1200 mm,
  573 mm magasságban csak legfeljebb 600 mm szélességig

- Tervezések 461 / 561 mm oldalmélységhez:
- Magasságok: 285 mm, 357 mm
- Hasznos mélység: 401 mm
- Hasznos szélesség: szekrény szélessége - 88 mm,
  hasznos magasság: polcbetét magassága: - 82 mm,
  a következő szekrényszélességhez szállítható: 300 - 1200 mm

- Tervezések 350 mm oldalmélységhez:
- Magasságok: 285 mm, 357 mm, 573 mm
- Hasznos mélység: 290 mm
- Hasznos szélesség: szekrény szélessége - 88 mm,
  hasznos magasság: polcbetét magassága: - 82 mm
  a következő szekrényszélességhez szállítható: 300 - 1200 mm,
  az 573 mm polcmagasság csak 300 - 600 mm szekrényszélességhez szállítható

- Az 573 mm magas CE* polcbetétek belső üvegpolccal vannak felszerelve.
- Az MP-LNP-O felár ellenében a Case polcbetétek a NovaPlus LED-es kivitellel szerelhetők fel.

A választék

- Case elemekkel való tervezések esetén alapvetően egy eredeti front kivitelű Case szekrényelem kerül kombinálásra egy megfelelő magasságú Case polcbetéttel.
- Így a polcbetét színbeli hangsúlyt teremt a hagyományos bútortervezésen belül.
- Az egyszerű kombinálhatósághoz az egyes kategóriákba tartozó szekrényelemek (alsószekrények, faliszekrények, midi szekrények stb.) és megfelelő magasságú polcbetétek a mindenkori regiszterekben közvetlenül egymás alatt vannak felsorolva.
- 4 dekorkivitelben szállítható:
  097 Havanna tölgy repro, 198 Sierra tölgy repro
  354 Palaszürke beton repro, 399 Milano diófa repro

Tervezési útmutatások

- A szekrényelemek nyitott rekeszei belül alapkivitelben fehér színűek.
- A Case CE* polcbetét ezért kötelezően szükséges, és szintén meg kell rendelni.
- Magasság-, szélesség- és mélységcsökkentés nem megengedett!

Tartalomjegyzék

Cikk	Oldal
Általános információk	M 0.2 - 0.4
Extranet	M 0.2
Digitális értékesítési kézikönyv	M 0.2
Minőségi tanúsító címke	M 0.3
Önkéntes kötelezettségvállalási program	M 0.4
Blokkszámítás 2025	M 0.4
Minőségi jellemzők / Műszaki adatok	M 0.5 - 0.38
nBOX. Az új exkluzív fiókrendszer.	M 0.5 - 0.11
1 Előlapok	**M 1.1 - 1.87**
Program-áttekintés	M 1.1
Újdonságok	M 1.2
Előlapok	M 1.3 - 1.85
Kifutó termékek áttekintése	M 1.86 - 1.87
2 Kialakítások áttekintése / Felszereltségi opciók	**M 2.1 - 2.49**
Színkártya	M 2.1 - 2.2
Korpuszszín / Polcszínek	M 2.2
Csiszolt felületű polc és szegély	M 2.3
Kialakítás Case polcbetétekkel	M 2.4
Tolóajtók	M 2.5
Üvegajtók felépítése	M 2.6 - 2.8
Rusztikus környezet	M 2.9
Munkalapdekorok / Xtra-dekorok	M 2.10 - 2.18
Kvarckő, Xtra Ceramic	M 2.19 - 2.20
Rendelési tudnivalók fogantyúkhoz	M 2.21
Fogantyú-áttekintés	M 2.22 - 2.23
Fogantyúválaszték felárral	M 2.24 - 2.29
Felcsavarozható fa lécfogantyú Sakura	M 2.24
Felszereltségi opciók / Felárak /	M 2.31 - 2.52
Egyedi kivitelű elemek	
Belső korpuszdekor és nBOX felszereltségi opciók	M 2.31 - 2.33
Kiegészítő felszerelés alsószekrényekhez	M 2.34 - 2.35
Felszereltségi opciók polcokhoz	M 2.36
Felszereltségi opciók állószekrényekhez	M 2.37
Felszereltségi opció a kiválasztott üveges elemek spektrumához	M 2.38
Felszereltségi opciók fali- és felhelyezhető szekrényekhez	M 2.39 - 2.40
Lámpakivitelek faliszekrényekhez	M 2.41 - 2.45
Felszereltségi opciók LINE N/LINE ONE alsószekrényekhez, magasszekrényekhez és állószekrényekhez	M 2.45 - 2.46
Felszereltségi opciók fürdőszobai alsószekrényekhez	M 2.39 - 2.47
Egyedi kivitelű elemek	M 2.48 - 2.49
3 Alsószekrények	**M 3.1 - 3.85**
Speciális felszerelés alsószekrényekhez	Regiszter hátoldala
Alsószekrények, korpuszmagasság 720 mm	M 3.1 - 3.28
FurnSpin lezáró szekrény	M 3.7
Alsószekerények Case polcbetéthez	M 3.8 - 3.9
Sarok-alsószekrények	M 3.9 - 3.11
Alsószekrény-polcok	M 3.12 - 3.13
Sarok hézagpótló elemek / Hézagpótló lécek / Burkolatok	M 3.13 - 3.16
Lábazatmegoldások	M 3.17 - 3.18
Tűzhelyszekrények / Főzőhelyes szekrények	M 3.19 - 3.20
Főzőhelyes szekrények pultba építhető páraelszívókhoz	M 3.21 - 3.22
Mosogatószekrények	M 3.22 - 3.27
Mosogatószekrény, akadálymentes	M 3.27
Ajtók / előlapok beépített készülékekhez, alsó szekrények	M 3.27 - 3.28
Alsószekrények, korpuszmagasság 792 mm	M 3.29 - 3.54
XL-Abschlussschrank FurnSpin	M 3.35
XL-magasságú alsószekerények Case polcbetéthez	M 3.35 - 3.36
XL-méretű sarok-alsószekrények	M 3.37 - 3.39
XL-alsószekrény polcok	M 3.40 - 3.41
XL-sarok hézagpótló elemek / hézagpótló lécek / borítások	M 3.42 - 3.44
XL-tűzhelyszekrények / XL-főzőhelyes szekrények	M 3.45 - 3.46
XL-magasságban főzőhelyes szekrények főzőlapba integrált elszívókhoz	M 3.47 - 3.48
XL-mosogatószekrények	M 3.48 - 3.53
XL-ajtók / előlapok beépített készülékekhez, alsó szekrények	M 3.53 - 3.54
Maxi alsószekrények, korpuszmagasság 864 mm	M 3.55 - 3.71
Mini alsószekrények, korpuszmagasság 576 mm	M 3.72 - 3.74
Egyedi magasságú alsószekrények	M 3.75 - 3.85
Smartcube-polcok	M 3.79 - 3.81 / 3.84
Design üveg oldalfalak	M 3.85
4 Munkalapok és fülkeborítások	**M 4.1 - 4.50**
Rendelési tudnivalók munkalapokhoz	Regiszter hátoldala
Munkalapok 38 mm vastag / Pultlapok 100 mm vastag	M 4.1 - 4.2
A munkalapokon elvégzendő munkák	M 4.3 - 4.4
Kivágások szintben beépíthető mosogatókhoz	M 4.5
Csónak és vese alakú asztallapok	M 4.6 - 4.7
Munkalapasztalok és felhelyezhető asztalok	M 4.8
Munkalapok 25 mm vastag	M 4.9 - 4.12
Slim Line - munkalapok, 16 mm vastag	M 4.13 - 4.17
Slim Line munkalap, a Sakura dizájncsaládhoz	M 4.14
Fülkeborítások és fülkepolcok	M 4.18 - 4.21
Fülkeborítások motívumokkal és azok áttekintésével	M 4.22 - 4.27
Üveg fülkeborítás	M 4.28 - 4.31
Kiegészítők fülkeborításhoz / Korpusz anyaga	M 4.32
Kvarckő munkalapok	M 4.33 - 4.39
Xtra Ceramic, kerámia munkalapok	M 4.40 - 4.44
5 Oldalfalak / Fedőlapok / Polcok / Oszlopok	**M 5.1 - 5.50**
Speciális felszerelés / Méretvázlatok oldallapokhoz	Regiszter hátoldala
Oldalfalrendszerek	M 5.1 - 5.24
Fedőlapok	M 5.25 - 5.29
Sakura dízájncsalád	M 5.30 - 5.39
Oszlop	M 5.40 - 5.45
Falipolcok	M 5.46 - 5.50
6 Magasszekrények / Állószekrények	**M 6.1 - 6.153**
Kiegészítő felszerelés magasszekrényekhez és állószekrények	Regiszter hátoldala
Magasszekrények, korpuszmagasság 1512 mm	M 6.1 - 6.13
Magasszekrény, átlós	M 6.2
Készülékszekrény, állószekrénypolcok magassága	M 6.6 - 6.10
Magasszekrény-polcok	M 6.11
Hézagpótló elemek / Burkolatok	M 6.12 - 6.13
XL-magasszekrények, korpuszmagasság 1584 mm	M 6.15 - 6.27
XL-Magasszekrény, átlós	M 6.16 - 6.17
XL készülékszekrény, XL állószekrény-magasság	M 6.20 - 6.24
XL-magasszekrény-polcok	M 6.25
XL-hézagpótló elemek / Burkolatok	M 6.26 - 6.27
Készülékszekrények mosogatógépekhez, egyedi magasságban	M 6.29 - 6.33
Állószekrények, 1-es magasság, korpuszmagasság 2016 mm	M 6.35 - 6.53
Magasszekrény átlós, 1-es magasság	M 6.36 - 6.37
Air üveges állószekrény, 1-es magasság	M 6.37
Készülékszekrények, 1-es állószekrény-magasság	M 6.40 - 6.49
Állószekrény-polcok	M 6.50
Állószekrény-összefüggő ajtók	M 6.51 - 6.52
Állószekrény hézagpótló elemek / Burkolatok	M 6.52 - 6.53
Állószekrények 1 XL-es magasság, korpuszmagasság 2088 mm	M 6.55 - 6.73
Magasszekrény átlós, 1 XL-es magasság	M 6.56 - 6.57
Air üveges állószekrény, 1 XL-es magasság	M 6.57
Készülékszekrény, 1 XL-es állószekrény-magasság	M 6.60 - 6.69
Állószekrény-polcok	M 6.70
Állószekrény-összefüggő ajtók	M 6.71 - 6.72
Állószekrény hézagpótló elemek / Burkolatok	M 6.72 - 6.73
Állószekrények, 2-es magasság, korpuszmagasság 2088 mm	M 6.75 - 6.93
Magasszekrény átlós, 2-es magasság	M 6.76 - 6.77
Air üveges állószekrény, 2-es magasság	M 6.77
Készülékszekrények, 2-es állószekrény-magasság	M 6.80 - 6.89
Állószekrény-polcok	M 6.90
Állószekrény-összefüggő ajtók	M 6.91 - 6.92
Állószekrény hézagpótló elemek / Burkolatok	M 6.92 - 6.93
Állószekrények 2 XL-es magasság, korpuszmagasság 2160 mm	M 6.95 - 6.113

Tartalomjegyzék

Cikk	Oldal
Magasszekrény átlós, 2 XL-es magasság	M 6.96 - 6.97
Air üveges állószekrény, 2 XL-es magasság	M 6.97
Készülékszekrény, 2 XL-es állószekrény-magasság	M 6.100 - 6.109
Állószekrény-polcok	M 6.110
Állószekrény-összefüggő ajtók	M 6.111 - 6.112
Állószekrény hézagpótló elemek / Burkolatok	M 6.112 - 6.113
Állószekrények 3-as magasság, korpuszmagasság 2160 mm	M 6.115 - 6.133
Magasszekrény átlós, 3-es magasság	M 6.116 - 6.117
Air üveges állószekrény, 3-es magasság	M 6.117
Készülékszekrények, 3-es állószekrény-magasság	M 6.120 - 6.130
Állószekrény-polcok	M 6.130
Állószekrény-összefüggő ajtók	M 6.131 - 6.132
Állószekrény hézagpótló elemek / Burkolatok	M 6.132 - 6.133
Állószekrények 3 XL-as magasság, korpuszmagasság 2232 mm	M 6.135 - 6.153
Magasszekrény átlós, 3 XL-es magasság	M 6.136 - 6.137
Air üveges állószekrény, 3 XL-es magasság	M 6.137
Készülékszekrények, 3 XL-es állószekrény-magasság	M 6.140 - 6.149
Állószekrény-polcok	M 6.150
Állószekrény-összefüggő ajtók	M 6.151 - 6.152
Állószekrény hézagpótló elemek / Burkolatok	M 6.152 - 6.153
7 Faliszekrények	**M 7.1 - 7.71**
Lámpakivitelek faliszekrényekhez	Regiszter hátoldala
Faliszekrények, korpuszmagasság 360 mm	M 7.1 - 7.4
Faliszekrények, korpuszmagasság 576 mm	M 7.5 - 7.9
1-es magasságú faliszekrények, korpuszmagasság 720 mm	M 7.11 - 7.22
Air üveges faliszekrény, 1-es magasságú	M 7.14
Sarokszekrények 1-es faliszekrény-magasságban	M 7.17
Faliszekrénypolc Case polcbetéthez, magasság 1	M 7.18
Faliszekrénypolcok / Hézagpótló elemek / Burkolatok	M 7.19 - 7.22
Faliszekrények 2-es magasság, korpuszmagasság 792 mm	M 7.23 - 7.32
Air üveges faliszekrény, 2-es magasságú	M 7.26
Sarokszekrények 2-es faliszekrény-magasságban	M 7.28
Faliszekrénypolc Case polcbetéthez, magasság 2	M 7.28 - 7.29
Faliszekrénypolcok / Hézagpótló elemek / Burkolatok	M 7.29 - 7.32
Faliszekrények 3-as magasság, korpuszmagasság 864 mm	M 7.33 - 7.40
Air üveges faliszekrény, 3-es magasságú	M 7.36
Sarokszekrények 3-es faliszekrény-magasságban	M 7.36
Faliszekrénypolc Case polcbetéthez, magasság 3	M 7.37
Faliszekrénypolcok / Hézagpótló elemek / Burkolatok	M 7.37 - 7.40
Faliszekrények, 1296 mm magasság	M 7.41 - 7.44
Munkalapokra felhelyezhető szekrények	M 7.45 - 7.57
Pultra helyezhető szekrények, korpuszmagasság 754 mm	M 7.45 - 7.46
Pultra helyezhető szekrények, korpuszmagasság 1258 mm	M 7.47 - 7.48
Pultra helyezhető szekrények, korpuszmagasság 1330 mm	M 7.49 - 7.51
Pultra helyezhető szekrények, korpuszmagasság 1402 mm	M 7.52 - 7.54
Felhelyezhető szekrények a szabadon álló hűtőszekrények tervezéséhez	M 7.55 - 7.57
Faliszekrények páraelszívókhoz	M 7.59 - 7.60
Szekrények vízmelegítőhöz / Kürtők	M 7.61 - 7.63
Párkány- / takarólapok, Párkánypolcok	M 7.65 - 7.68
Fedőlapok, felhelyezhető fedőlapok	M 7.69 - 7.71
8 LINE N - A fogantyú nélküli konyhabútor	**M 8.1 - 8.178**
Termékjellemzők és tervezési útmutatások	M 8.1 - 8.12
Kialakítási változatok LINE ONE	M 8.3
Méret-áttekintés	M 8.13 - 8.16
LINE N alsószekrények	M 8.17 - 8.31
Curve lezáró fiókos szekrény	M 8.17
Sarok-alsószekrények	M 8.20
Tűzhelyszekrények / Főzőhelyes szekrények	M 8.24 - 8.25
Mosogatószekrények	M 8.26 - 8.31
Hézagpótló lécek / Burkolatok / Frontlapos oldalfalak	M 8.32 - 8.35
Egyedi magasságú alsószekrények	M 8.36 - 8.37
LINE N XL-alsószekrények	M 8.39 / 8.41
Curve XL-lezáró fiókos szekrény	M 8.39 - 8.40
XL-méretű sarok-alsószekrények	M 8.42 - 8.43
XL-tűzhelyszekrények / XL-főzőhelyes szekrények	M 8.44 - 8.47
XL-mosogatószekrények	M 8.48 - 8.51
XL-hézagpótló elemek / Burkolatok / Frontlapos oldalfalak	M 8.53 - 8.56
Egyedi magasságú alsószekrények	M 8.56 - 8.57
LINE N Állószekrények vízszintes fogó mélyedéssel	M 8.59 - 8.102
Magasszekrények, korpuszmagasság 1512 mm	M 8.59 - 8.61
Állószekrények XL-magasság, korpuszmagasság 1584 mm	M 8.66 - 8.72
Állószekrények, 1-es magasság, korpuszmagasság 2016 mm	M 8.73 - 8.77
Állószekrények 1 XL-es magasság, korpuszmagasság 2088 mm	M 8.78 - 8.82
Állószekrények, 2-es magasság, korpuszmagasság 2088 mm	M 8.83 - 8.87
Állószekrények 2 XL-es magasság, korpuszmagasság 2160 mm	M 8.88 - 8.92
Állószekrények, 3-es magasság, korpuszmagasság 2160 mm	M 8.93 - 8.97
Állószekrények, 3 XL-es magasság, korpuszmagasság 2232 mm	M 8.98 - 8.102
LINE N Állószekrények függőleges fogómélyedéssel	M 8.103 - 8.168
Magasszekrények, korpuszmagasság 1512 mm	M 8.103 - 8.107
Állószekrények XL-magasság, korpuszmagasság 1584 mm	M 8.108 - 8.112
Állószekrények, 1-es magasság, korpuszmagasság 2016 mm	M 8.113 - 8.121
állószekrény-összefüggő ajtó 1-es magasság	M 8.121
Állószekrények 1 XL-es magasság, korpuszmagasság 2088 mm	M 8.122 - 8.130
állószekrény-összefüggő ajtó 1 XL-es magasság	M 8.130
Állószekrények, 2-es magasság, korpuszmagasság 2088 mm	M 8.131 - 8.139
állószekrény-összefüggő ajtó 2-es magasság	M 8.139
Állószekrények 2 XL-es magasság, korpuszmagasság 2160 mm	M 8.140 - 8.148
állószekrény-összefüggő ajtó 2 XL-es magasság	M 8.148
Állószekrények, 3-es magasság, korpuszmagasság 2160 mm	M 8.149 - 8.157
állószekrény-összefüggő ajtó 3-es magasság	M 8.157
Állószekrények, 3 XL-es magasság, korpuszmagasság 2232 mm	M 8.158 - 166
állószekrény-összefüggő ajtó 3 XL-es magasság	M 8.166
Felhelyezhető szekrények / Profilok	M 8.167 - 8.168
LINE N faliszekrények	M 8.169 - 8.178
Lámpakivitel LINE N konyhákhoz	Regiszter hátoldala
Faliszekrények, korpuszmagasság 360 és 576 mm	M 8.169 - 8.170
Faliszekrények 1-es magasság, korpuszmagasság 720 mm	M 8.171 - 8.173
Faliszekrények 2-es magasság, korpuszmagasság 792 mm	M 8.174 - 8.175
Faliszekrények 3-as magasság, korpuszmagasság 864 mm	M 8.176 - 8.177
Faliszekrények páraelszívókhoz	M 8.178
9 More than kitchen	**M 9.1 - 9.162**
Megjegyzések és tervezési javaslatok fürdőszobák tervezéséhez	M 9.1 - 9.17
Megjegyzések és tervezési javaslatok lakástervezéshez	M 9.19 - 9.28
Alsószekrények / kisbútorok és tükrös szekrények fürdőszoba- és lakástervezéshez	M 9.29 - 9.47
LINE N alsószekrények / kisbútorok - Tükrös szekrények fürdőszoba- és lakástervezéshez	M 9.49 - 9.58
Konzolok fürdőszobai és lakótér-tervezésekhez	M 9.59
Oldalfalak / fedőlapok fürdőszoba- és lakástervezéshez	M 9.60 - 9.76
Oldalfalak fürdőszobai alsószekrényekhez a Sakura dizájncsaládhoz	M 9.60 - 9.61
Élű oldalfalak	M 9.70 - 9.76
Ambia keretes üvegajtóval / Magasszekrények és állószekrények / Case polcbetét	M 9.77 - 9.85
Fali- és állószekrények Ambia keretes üvegajtóval	M 9.77 - 9. 79
Valódi fa furnér szoliter bútorok Native Oak kivitelben	M 9.86 - 9.93
Médiabútorok / Fali panel / Dohányzóasztalok / Fazettált dohányzóasztal	M 9.94 - 9.105
Étkezőasztalok / Székek és bárszékek	M 9.106 - 9.117
Tartóoszlopos polcrendszer	M 9.119 - 9.127
Polc- und korlátrendszer Sign Emotion / Free falipolc	M 9.128 - 9.136
Tolóajtó rendszer	M 9.137 - 9.151
Beépíthető gardrób és cipőtároló elemek	M 9.152 - 9.162
10 Frontlapok / Egyes darabok / Tervezési útmutatások	**M 10.1 - 10.55**
Frontlapméretek áttekintése	M 10.1 - 10.8
Frontlapméretek áttekintése - LINE N	M 10.9 - 10.16
Áttekintése szabvány ajtók frontméretei / XL	M 10.16
Frontlapméretek áttekintése - LINE ONE	M 10.17
Frontok	M 10.18 - 10.24
LINE N frontok	M 10.25 - 10.27
Üvegajtók	M 10.28 - 10.30
Alkatrészek	M 10.31 - 10.37
Tervezési utasítások / Méretvázlatok / Telepítési utasítások	M 10.39 - 10.55

Tartalomjegyzék

Tartozékok	Oldal	Oldal
1 Alsószekrény-tartozékok / Mosogatószekrény-tartozékok / Hulladékgyűjtők	**Z 1.1 - 1.18**	
Evőeszköztartó tálcák és kihúzható rendezők	Z 1.1 - 1.7	
Csúszásgátló lapok alsószekrényekhez	Z 1.8	
Alsószekrény-tartozékok	Z 1.9 - 1.12	
Lábazatlábak alsószekrényekhez és oldalpolcokhoz	Z 1.12	
Tartozékok mosogatószekrényekhez	Z 1.13 - 1.14	
Hulladékgyűjtő rendszerek	Z 1.15 - 1.17	
Hulladékgyűjtő rendszer tartozékai	Z 1.18	
2 Munkalaptartozékok	**Z 2.1 - 2.16**	
Fali zárólécek	Z 2.1 - 2.3	
Tartó konzolok	Z 2.3 - 2.4	
Tartó lábak és asztali keretek	Z 2.4 - 2.7	
Dugaszolóaljzatok	Z 2.8 - 2.12	
Tartozékok munkalapokhoz	Z 2.13 - 2.14	
Korlátrendszerek	Z 2.14 - 2.16	
3 Állószekrény-tartozékok / Faliszekrény-tartozékok és általános tartozékok	**Z 3.1 - 3.14**	
Állószekrény-tartozékok	Z 3.1 - 3.3	
Tartozékok gardrobszekrényekhez	Z 3.4	
Taro design polcok	Z 3.5 - 3.6	
Faliszekrény-tartozékok	Z 3.7 - 3.8	
Tartozékok páraelszívókhoz	Z 3.8	
Szerelőkészletek	Z 3.9	
Belső fiókok és kihúzható elemek nBOX	Z 3.10 - 3.12	
nBOX felszereltségi opciók	Z 3.11	
nBOX designopciók	Z 3.11 - 3.12	
Általános tartozékok	Z 3.12 - 3.14	
4 Világítás	**Z 4.1 - 4.16**	
Be- és kiszerelhető lámpák	Z 4.1	
Felülvilágító lámpatestek / Fülkevilágítás	Z 4.1 - 4.3	
Vonalas lámpatestek / Fedélvilágítás	Z 4.4	
Környezeti világítás	Z 4.4 - 4.7	
Tartozékok lámpákhoz	Z 4.7 - 4.8	
Philips Hue Linear Gradient LED fülkelámpa	Z 4.9	
Konverter Philips Hue	Z 4.10	
Tartozékok Philips Hue	Z 4.11	
Wattértékek LED lámpákhoz	Z 4.12 - 4.13	
Világítás tartozékok	Z 4.14 - 4.16	
5 Tartozék fürdőszoba- és lakástervezéshez	**Z 5.1 - 5.13**	
Tükör	Z 5.1 - 5.3	
Tartozékok WBSP tükrös szekrényekhez	Z 5.4 - 5.5	
LED keret tükrös szekrényekhez beépítési változatként	Z 5.5	
Törölközőtartó	Z 5.6 - 5.7	
Kellékek és belső rendező	Z 5.8 - 5.9	
Fürdőszobai világítás	Z 5.9 - 5.11	
LED megvilágításprofil 10 mm-es oldalfalakhoz	Z 5.9	
Wattértékek LED lámpákhoz	Z 5.12 - 5.13	
6 Mosdókagylók és fürdőszobai szerelvények	**Z 6.1 - 6.38**	
Ráépíthető mosdóasztal	Z 6.1 - 6.7	
Félig beépített bútor-mosdóasztal	Z 6.7 - 6.8	
Bútor-mosdóasztal	Z 6.9 - 6.26	
Márkagyártó mosdókagylók	Z 6.27	
Tartozékok mosdóasztalokhoz	Z 6.28 - 6.31	
Mosdóasztal-szerelvények	Z 6.32 - 6.38	

Frontok

LINE N

A frontok ezzel a logóval fogantyú nélküli LINE-N tervezésekhez való frontként is szállíthatók.

Program-áttekintés

Programnév	Szám	PG	Front szám / Oldal								
Cascada	684	7	772 / O. 75	774 / O. 74	776 / O. 76	778 / O. 77					
Easytouch	945	4	961 / O. 53	963 / O. 50	964 / O. 51	966 / O. 52	967 / O. 46	968 / O. 47	969 / O. 48	970 / O. 49	
Flash	648	3	450 / O. 33	452 / O. 34	453 / O. 36	455 / O. 35	503 / O. 32				
Focus	312	4	467 / O. 57	470 / O. 56							
Frame	419	4	613 / O. 58	614 / O. 61	617 / O. 59	619 / O. 60					
Inline	526	5	551 / O. 69								
Inox	808	4	216 / O. 62								
Laser	615	1	412 / O. 10	415 / O. 9	416 / O. 6	417 / O. 8	418 / O. 7	427 / O. 5	461 / O. 11	463 / O. 12	
Look	099	1	604 / O. 3	605 / O. 4							
Natura	157	4	744 / O. 54								
Nordic	497	7	782 / O. 78	786 / O. 80	788 / O. 79	791 / O. 81					
Novalux	115	6	512 / O. 71	513 / O. 73	516 / O. 70	519 / O. 72					
Pura	917	9	834 / O. 85								
Riva	371	2	839 / O. 16	842 / O. 15	843 / O. 18	889 / O. 17	891 / O. 13	892 / O. 14	893 / O. 19		
Senso	357	3	483 / O. 43	485 / O. 41	488 / O. 38	490 / O. 37	491 / O. 44	492 / O. 40	494 / O. 39	495 / O. 42	496 / O. 45
Softline	187	5	504 / O. 67	505 / O. 68	507 / O. 63	508 / O. 66	509 / O. 64	510 / O. 65			
StoneArt	566	4	303 / O. 55								
Structura	382	3	402 / O. 23	403 / O. 24	405 / O. 22	406 / O. 20	407 / O. 21				
Sylt	706	7	847 / O. 82	848 / O. 84	849 / O. 83						
Touch	317	3	332 / O. 25	334 / O. 30	336 / O. 26	337 / O. 29	338 / O. 27	340 / O. 31	341 / O. 28		

Újdonságok

Look PG: 1



604 Strukturált homok

Look PG: 1



605 Strukturált kávé

Laser PG: 1



412 Macchiato

Senso PG: 3



483 Lakk, prémium matt macchiato

Frame PG: 4



613 Lakk-laminált, fehér fastruktúra

Frame PG: 4



617 Lakk-laminált, olíva fastruktúra

Frame PG: 4



619 Lakk-laminált, macchiato fastruktúra

Frame PG: 4



614 Lakk-laminált, kőkék fastruktúra

Softline PG: 5

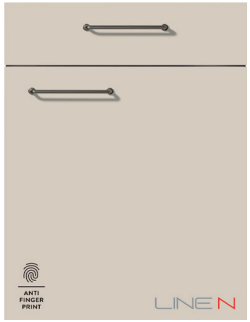

504 Lakk, Perfect matt homok

Softline PG: 5



505 Lakk, Perfect matt kávé

Novalux PG: 6



513 Lakk, magasfényű Taupe szürke

Nordic PG: 7



791 Lakk, Perfect matt fekete

Sylt PG: 7



848 Lakk, Perfect matt homok

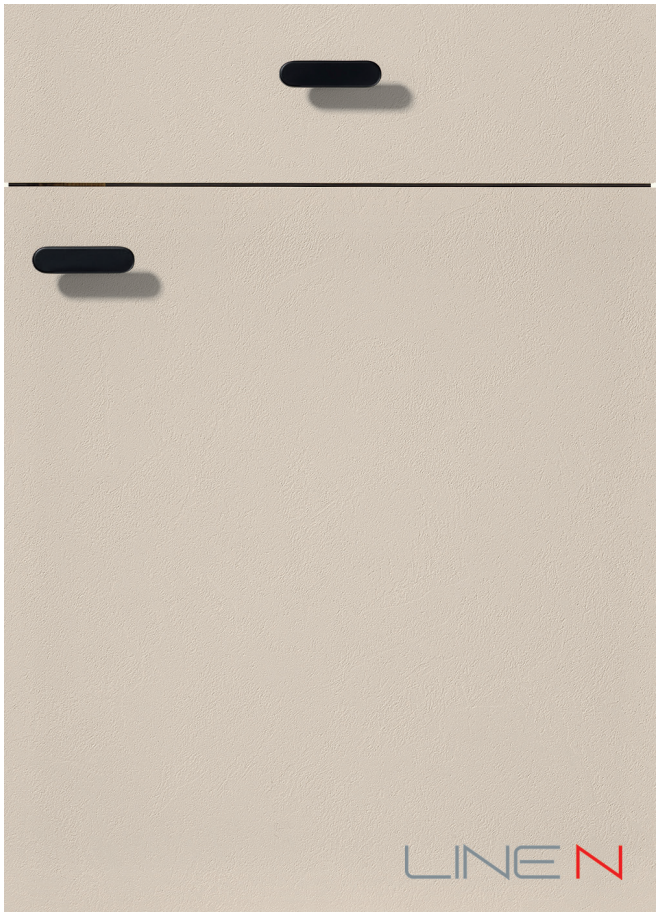

Frontszám 604 **Strukturált homok**

Mindkét oldalon melamingyantával bevonva, körbenfutó polimer éllel a front színében. Az ajtó belső oldala a front színében.

Ábra 838. sz. fogantyúval / 01. furatkép



Keretes üvegajtó 01 sz. átlátszó üveggel
Üvegváltozatok: Sz. 02 39



Szegmentált üvegajtó 01 sz. átlátszó üveggel
Üvegváltozatok: Sz. 02 39

Ajánlott korpusz-színek



Sz. 122
Homok



Sz. 127
Fekete



Sz. 097
Havanna tölgy repro

Ajánlott fogantyúk



Sz. 838 16 mm
Fémfogantyú
Fekete



Sz. 469 160 mm
Fémfogantyú
Szálcsiszolt antracit



Sz. 511 160 mm
Fémfogantyú
Titánszínű

Ajánlott munkalap-dekorok



Sz. 245
Strukturált homok



Sz. 237
Grézs Jura márvány repro



Sz. 097
Havanna tölgy repro

Ajánlott feláras fogantyúk

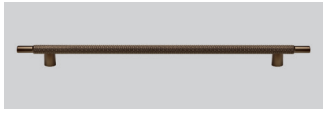

Sz. 265 192 mm
Fémfogantyú
Bronz Metallic színű



Sz. 990 138 - 1188 mm
Felcsavarozható lécfogantyú
Fekete

Javasolt kiegészítők

Megfelelő oldalfalszín:
245 sz. Strukturált homok

Megfelelő polc- és lábazatszín:
122 sz. Homok

Üvegváltozatok felárért

Sz. 02 Mattüveg



Sz. 39 Fekete üveg



Frontszám 605 **Strukturált kávé**

Mindkét oldalon melamingyantával bevonva, körbenfutó polimer éllel a front színében. Az ajtó belső oldala a front színében.

Ábra 244. sz. fogantyúval / 25. furatkép



Keretes üvegajtó 01 sz. átlátszó üveggel
Üvegváltozatok: Sz. 02 39



Szegmentált üvegajtó 01 sz. átlátszó üveggel
Üvegváltozatok: Sz. 02 39

Ajánlott korpusz-színek



Sz. 127
Fekete



Sz. 198
Sierra tölgy repro



Sz. 133
Macchiato

Ajánlott munkalap-dekorok



Sz. 214
Fekete márvány repro



Sz. 198
Sierra tölgy repro



Sz. 399
Milano diófa repro

Javasolt kiegészítők

Megfelelő oldalfalszín:
047 sz. Strukturált kávé

Megfelelő lábazatszín:
067 sz. Kávé

Ajánlott fogantyúk



Sz. 244 16 mm
Fémgomb
Fekete



Sz. 227 32 mm
Fémfogantyú
Fekete



Sz. 222 160 mm
Fémfogantyú
Aranyszínű

Ajánlott feláras fogantyúk



Sz. 229 160 mm
Fa fogantyú
Diófa



Sz. 128 64 mm
Fa fogantyú
Tölgy

Üvegváltozatok felárért

Sz. 02 Mattüveg



Sz. 39 Fekete üveg

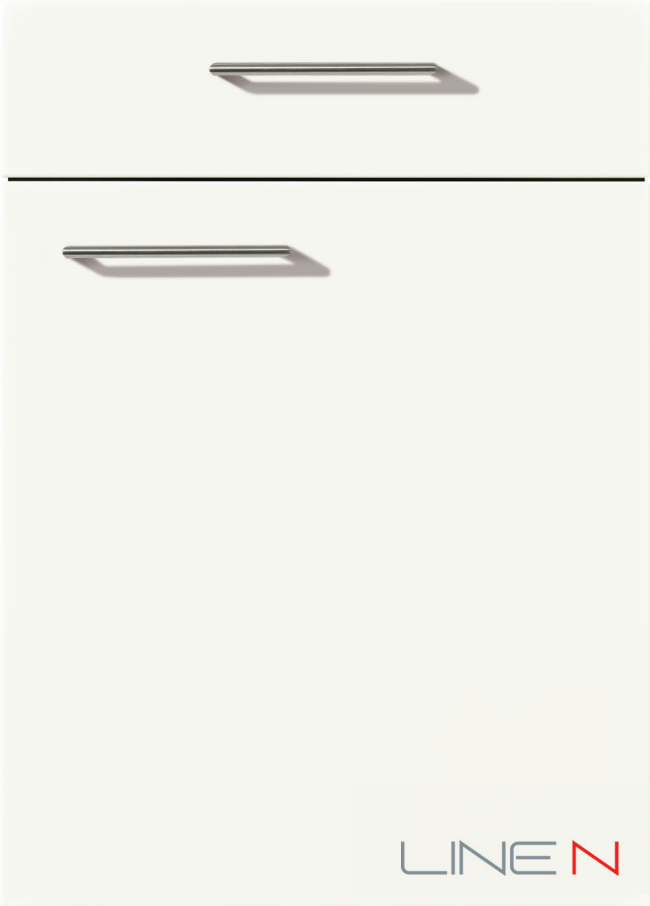



Keretes üvegajtó 01 sz. átlátszó üveggel
Üvegváltozatok: Sz. 02 39

Szegmentált üvegajtó 01 sz. átlátszó üveggel
Üvegváltozatok: Sz. 02 39

Frontszám 427 **Alpesi fehér**

Mindkét oldalon melamingyantával bevonva, körbefutó polimer lézer-élzárással a front színében. Az ajtó belső oldala a front színében.

Ábra 408. sz. fogantyúval / 01. furatkép

Ajánlott korpusz-színek

Sz. 193
Alpesi fehér



Sz. 194
Palaszürke



Sz. 089
Kőszürke

Ajánlott munkalap-dekorok



Sz. 354
Palaszürke beton repro



Sz. 214
Fekete márvány repro



Sz. 367
Artisan tölgy repro (Xtra)

Javasolt kiegészítők



KLA-910



LBA-9590

Ajánlott fogantyúk



Sz. 408 ⌖⌖ 160 mm
Fémfogantyú
Nemesacél színű



Sz. 726 ⌖⌖ 160 mm
Fémfogantyú
Fekete



Sz. 708 ⌖⌖ 160 mm
Fémfogantyú
Nemesacél színű

Ajánlott feláras fogantyúk

Sz. 650 ⌖⌖ 184 - 1481 mm
Korlát
Nemesacél színű



Sz. 229 ⌖⌖ 160 mm
Fa fogantyú
Diófa

Üvegváltozatok felárért

Sz. 02 Mattüveg



Sz. 39 Fekete üveg





Keretes üvegajtó 01 sz. átlátszó üveggel
Üvegváltozatok: Sz. 02 39

Szegmentált üvegajtó 01 sz. átlátszó üveggel
Üvegváltozatok: Sz. 02 39

Frontszám 416 **Fehér**

Mindkét oldalon melamingyantával bevonva, körbefutó polimer lézer-élzárással a front színében. Az ajtó belső oldala a front színében.

Ábra 228. sz. fogantyúval / 01. furatkép

Ajánlott korpusz-színek

Sz. 106
Fehér



Sz. 198
Sierra tölgy repro



Sz. 078
San Remo tölgy repro

Ajánlott munkalap-dekorok



Sz. 322
Terrazzo fehér repro



Sz. 198
Sierra tölgy repro



Sz. 078
San Remo tölgy repro

Javasolt kiegészítők



KLA-910



LBA-9590

Ajánlott fogantyúk



Sz. 228 160 mm
Fémfogantyú
Bronzszínű



Sz. 602 160 mm
Fémfogantyú
Nemesacél színű



Sz. 469 160 mm
Fémfogantyú
Szálcsiszolt antracit

Ajánlott feláras fogantyúk

Sz. 620 184 - 1481 mm
Korlát
Fekete



Sz. 890 184 - 1481 mm
Korlát
Nemesacél színű

Üvegváltozatok felárért

Sz. 02 Mattüveg

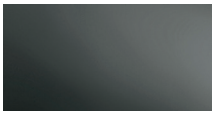

Sz. 39 Fekete üveg



Frontszám 418 **Matt magnólia**

Mindkét oldalon melamingyantával bevonva, körbefutó polimer lézer-élzárással a front színében. Az ajtó belső oldala a front színében.

Ábra 055. sz. fogantyúval / 18. furatkép



Keretes üvegajtó 01 sz. átlátszó üveggel
Üvegváltozatok: Sz. 02 39

Szegmentált üvegajtó 01 sz. átlátszó üveggel
Üvegváltozatok: Sz. 02 39

Ajánlott korpusz-színek

Sz. 120
Matt magnólia



Sz. 071
Taupe szürke



Sz. 097
Havanna tölgy repro

Ajánlott munkalap-dekorok



Sz. 350
Lángolt bronz gránit repro



Sz. 231
Bergamo tölgy repro



Sz. 097
Havanna tölgy repro

Javasolt kiegészítők



KLA-910



LBA-9590

Ajánlott fogantyúk



Sz. 055 96 mm
Felcsavarozható kagyló fogantyú
Nemesacél színű



Sz. 958 160 mm
Fémfogantyú
Nemesacél színű



Sz. 708 160 mm
Fémfogantyú
Nemesacél színű

Ajánlott feláras fogantyúk



Sz. 709 320 / 160 mm
Fémfogantyú
Nemesacél színű



Sz. 820 64 - 1084 mm
Felcsavarozható lécfogantyú
Fekete

Üvegváltozatok felárért

Sz. 02 Mattüveg



Sz. 39 Fekete üveg



Frontszám 417 **Bársonyszürke**

Mindkét oldalon melamingyantával bevonva, körbefutó polimer lézer-élzárással a front színében. Az ajtó belső oldala a front színében.

Ábra 186. sz. fogantyúval / 01. furatkép



Keretes üvegajtó 01 sz. átlátszó üveggel
Üvegváltozatok: Sz. 02 39

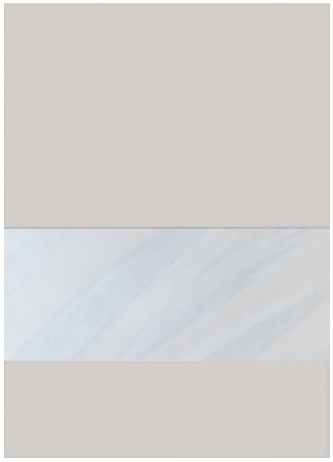

Szegmentált üvegajtó 01 sz. átlátszó üveggel
Üvegváltozatok: Sz. 02 39

Ajánlott korpusz-színek

Sz. 070
Bársonyszürke



Sz. 133
Macchiato



Sz. 097
Havanna tölgy repro

Ajánlott munkalap-dekorok



Sz. 238
Borostyán kvarcit repro

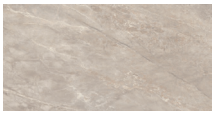

Sz. 376
Mészkő repro



Sz. 097
Havanna tölgy repro

Javasolt kiegészítők



KLA-910



LBA-9590

Ajánlott fogantyúk



Sz. 186 128 mm
Fémfogantyú
Nemesacél színű



Sz. 067 160 mm
Fémfogantyú
Nemesacél színű



Sz. 958 160 mm
Fémfogantyú
Nemesacél színű

Ajánlott feláras fogantyúk



Sz. 226 192 mm
Fémfogantyú
Fekete

Sz. 760 145 - 1195 mm
Lécfogantyú
Nemesacél színű

Üvegváltozatok felárért

Sz. 02 Mattüveg

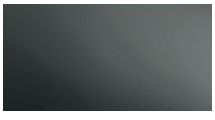

Sz. 39 Fekete üveg



Frontszám 415 **Homok**

Mindkét oldalon melamingyantával bevonva, körbefutó polimer lézer-élzárással a front színében. Az ajtó belső oldala a front színében.

Ábra 262. sz. fogantyúval / 01. furatkép



Keretes üvegajtó 01 sz. átlátszó üveggel
Üvegváltozatok: Sz. 02 39

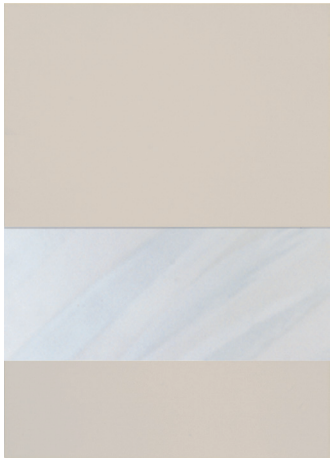

Szegmentált üvegajtó 01 sz. átlátszó üveggel
Üvegváltozatok: Sz. 02 39

Ajánlott korpusz-színek



Sz. 122
Homok



Sz. 127
Fekete



Sz. 097
Havanna tölgy repro

Ajánlott fogantyúk



Sz. 262 160 mm
Fémfogantyú
Titánszínű



Sz. 358 160 mm
Fémfogantyú
Titánszínű



Sz. 957 160 mm
Fémfogantyú
Fekete

Ajánlott munkalap-dekorok



Sz. 344
Lángolt fekete gránit repro

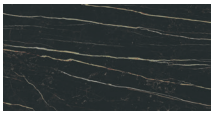

Sz. 320
Venato Nero márvány repro



Sz. 097
Havanna tölgy repro

Ajánlott feláras fogantyúk



Sz. 709 320 / 160 mm
Fémfogantyú
Nemesacél színű



Sz. 890 184 - 1481 mm
Korlát
Nemesacél színű

Javasolt kiegészítők



KLA-910



LBA-9590

Üvegváltozatok felárért

Sz. 02 Mattüveg



Sz. 39 Fekete üveg





Keretes üvegajtó 01 sz. átlátszó üveggel
Üvegváltozatok: Sz. 02 39

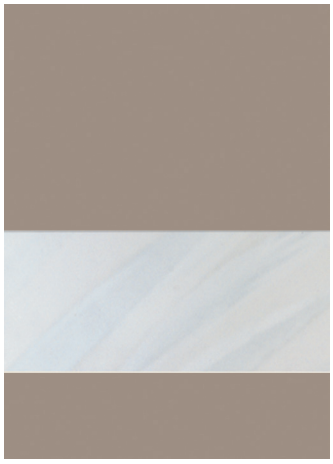

Szegmentált üvegajtó 01 sz. átlátszó üveggel
Üvegváltozatok: Sz. 02 39

Frontszám 412 **Macchiato**

Mindkét oldalon melamingyantával bevonva, körbefutó polimer lézer-élzárással a front színében. Az ajtó belső oldala a front színében.

Ábra 726 sz. fogantyúval / 01. furatkép

Ajánlott korpusz-színek



Sz. 133
Macchiato



Sz. 194
Palaszürke



Sz. 127
Fekete

Ajánlott munkalap-dekorok



Sz. 238
Borostyán kvarcit repro



Sz. 389
Xtra matt macchiato

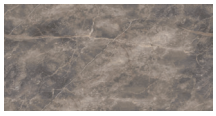

Sz. 218
Pangea szürke márvány repro

Javasolt kiegészítők



KLA-910



LBA-9590

Ajánlott fogantyúk



Sz. 726 160 mm
Fémfogantyú
Fekete



Sz. 242
Fémgomb
Fekete



Sz. 958 160 mm
Fémfogantyú
Nemesacél színű

Ajánlott feláras fogantyúk

Sz. 620 184 - 1481 mm
Korlát
Fekete



Sz. 960 138 - 1188 mm
Felcsavarozható lécfogantyú
Nemesacél színű

Üvegváltozatok felárért



Sz. 02 Mattüveg

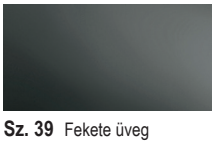

Sz. 39 Fekete üveg



Frontszám 461 **Taupe szürke**

Mindkét oldalon melamingyantával bevonva, körbefutó polimer lézer-élzárással a front színében. Az ajtó belső oldala a front színében.

Ábra 230. sz. fogantyúval / 01. furatkép



Keretes üvegajtó 01 sz. átlátszó üveggel
Üvegváltozatok: Sz. 02 39



Szegmentált üvegajtó 01 sz. átlátszó üveggel
Üvegváltozatok: Sz. 02 39

Ajánlott korpusz-színek



Sz. 071
Taupe szürke



Sz. 198
Sierra tölgy repro



Sz. 097
Havanna tölgy repro

Ajánlott fogantyúk



Sz. 230 160 mm
Fémfogantyú
Fekete



Sz. 228 160 mm
Fémfogantyú
Bronzszínű



Sz. 958 160 mm
Fémfogantyú
Nemesacél színű

Ajánlott munkalap-dekorok

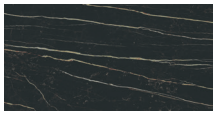

Sz. 320
Venato Nero márvány repro



Sz. 198
Sierra tölgy repro



Sz. 097
Havanna tölgy repro

Ajánlott feláras fogantyúk



Sz. 225 192 mm
Fémfogantyú
Bronz Metallic színű

Sz. 600 145 - 1195 mm
Lécfogantyú
Fekete

Javasolt kiegészítők



KLA-910



LBA-9590

Üvegváltozatok felárért

Sz. 02 Mattüveg



Sz. 39 Fekete üveg



Frontszám 463 **Fekete beton repro**

Mindkét oldalon melamingyantával bevonva, körbefutó polimer éllel a front színében. Az ajtó belső oldala fehér.

Ábra 263. sz. fogantyúval / 01. furatkép



Keretes üvegajtó 01 sz. átlátszó üveggel

Üvegváltozatok: Sz. 02 39



Szegmentált üvegajtó 01 sz. átlátszó üveggel

Üvegváltozatok: Sz. 02 39

Ajánlott korpusz-színek



Sz. 127

Fekete



Sz. 097

Havanna tölgy repro



Sz. 194

Palaszürke

Ajánlott munkalap-dekorok

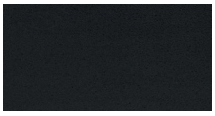

Sz. 366

Fekete strukturált



Sz. 097

Havanna tölgy repro



Sz. 378

Fekete beton repro

Javasolt kiegészítők

Megfelelő oldalfal- és lábazatszín:
378. sz. Fekete beton repro

Ajánlott fogantyúk



Sz. 263 160 mm

Fémfogantyú
Nemesacél színű



Sz. 957 160 mm

Fémfogantyú
Fekete



Sz. 219 32 mm

Fémfogantyú
Fekete

Ajánlott feláras fogantyúk



Sz. 811 96 mm

Fémfogantyú
Fekete

Sz. 650 184 - 1481 mm

Korlát
Nemesacél színű

Üvegváltozatok felárért

Sz. 02 Mattüveg



Sz. 39 Fekete üveg



Frontszám 891 **Fehércement repro**

Mindkét oldalon melamingyantával bevonva, körbefutó polimer éllel a front színében. Az ajtó belső oldala a front színében.

Ábra 958. sz. fogantyúval / 01. furatkép



Keretes üvegajtó 01 sz. átlátszó üveggel
Üvegváltozatok: Sz. 02 39

Szegmentált üvegajtó 01 sz. átlátszó üveggel
Üvegváltozatok: Sz. 02 39

Ajánlott korpusz-színek



Sz. 194
Palaszürke



Sz. 089
Kőszürke



Sz. 097
Havanna tölgy repro

Ajánlott munkalap-dekorok

Sz. 353
Fehércement repro



Sz. 378
Fekete beton repro



Sz. 097
Havanna tölgy repro

Javasolt kiegészítők

Megfelelő oldalfal-, polc- és lábazatszín:
353. sz. Fehércement repro

Ajánlott fogantyúk



Sz. 958 160 mm
Fémfogantyú
Nemesacél színű



Sz. 502 160 mm
Fémfogantyú
Fekete



Sz. 602 160 mm
Fémfogantyú
Nemesacél színű

Ajánlott feláras fogantyúk

Sz. 650 184 - 1481 mm
Korlát
Nemesacél színű

Sz. 760 145 - 1195 mm
Lécfogantyú
Nemesacél színű

Üvegváltozatok felárért

Sz. 02 Mattüveg



Sz. 39 Fekete üveg



Frontszám 892 **Betonszürke repro**

Mindkét oldalon melamingyantával bevonva, körbefutó olimer éllel a front színében. Az ajtó belső oldala a front színében.

Ábra 708. sz. fogantyúval / 01. furatkép



Keretes üvegajtó 01 sz. átlátszó üveggel
Üvegváltozatok: Sz. 02 39



Szegmentált üvegajtó 01 sz. átlátszó üveggel
Üvegváltozatok: Sz. 02 39

Ajánlott korpusz-színek

Sz. 070
Bársonyszürke



Sz. 089
Kőszürke



Sz. 198
Sierra tölgy repro

Ajánlott munkalap-dekorok



Sz. 330
Betonszürke repro



Sz. 354
Palaszürke beton repro



Sz. 198
Sierra tölgy repro

Javasolt kiegészítők

Megfelelő oldalfal-, polc- és lábazatszín:
330. sz. Betonszürke repro

Ajánlott fogantyúk



Sz. 708 160 mm
Fémfogantyú
Nemesacél színű

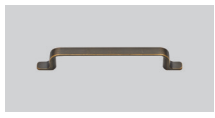

Sz. 280 128 mm
Fémfogantyú
Antikolt fém színű



Sz. 263 160 mm
Fémfogantyú
Nemesacél színű

Ajánlott feláras fogantyúk

Sz. 760 145 - 1195 mm
Lécfogantyú
Nemesacél színű



Sz. 709 320 / 160 mm
Fémfogantyú
Nemesacél színű

Üvegváltozatok felárért

Sz. 02 Mattüveg



Sz. 39 Fekete üveg



Frontszám 842 **Homokszínű beton repro**

Mindkét oldalon melamingyantával bevonva, körbefutó polimer éllel a front színében. Az ajtó belső oldala a front színében.

Ábra 502. sz. fogantyúval / 01. furatkép



Keretes üvegajtó 01 sz. átlátszó üveggel
Üvegváltozatok: Sz. 02 39



Szegmentált üvegajtó 01 sz. átlátszó üveggel
Üvegváltozatok: Sz. 02 39

Ajánlott korpusz-színek



Sz. 122
Homok



Sz. 198
Sierra tölgy repro



Sz. 194
Palaszürke

Ajánlott fogantyúk



Sz. 502 160 mm
Fémfogantyú
Fekete



Sz. 957 160 mm
Fémfogantyú
Fekete



Sz. 263 160 mm
Fémfogantyú
Nemesacél színű

Ajánlott munkalap-dekorok



Sz. 201
Homokszínű beton repro



Sz. 198
Sierra tölgy repro



Sz. 123
Virginia tölgy repro

Ajánlott feláras fogantyúk

Sz. 650 184 - 1481 mm
Korlát
Nemesacél színű

Sz. 600 145 - 1195 mm
Lécfogantyú
Fekete

Javasolt kiegészítők

Megfelelő oldalfal-, polc- és lábazatszín:
201. sz. Homokszínű beton repro

Üvegváltozatok felárért

Sz. 02 Mattüveg



Sz. 39 Fekete üveg



Frontszám 839 **Terraszürke beton repro**

Mindkét oldalon melamingyantával bevonva, körbefutó polimer éllel a front színében. Az ajtó belső oldala a front színében.

Ábra 408. sz. fogantyúval / 01. furatkép



Keretes üvegajtó 01 sz. átlátszó üveggel
Üvegváltozatok: Sz. 02 39



Szegmentált üvegajtó 01 sz. átlátszó üveggel
Üvegváltozatok: Sz. 02 39

Ajánlott korpusz-színek



Sz. 127
Fekete

Sz. 193
Alpesi fehér



Sz. 122
Homok

Ajánlott munkalap-dekorok



Sz. 399
Milano diófa repro

Sz. 353
Fehércement repro



Sz. 149
Terraszürke beton repro

Javasolt kiegészítők

Megfelelő oldalfal-, polc- és lábazatszín:
149. sz. Terraszürke beton repro

Ajánlott fogantyúk



Sz. 408 160 mm
Fémfogantyú
Nemesacél színű



Sz. 263 160 mm
Fémfogantyú
Nemesacél színű



Sz. 227 32 mm
Fémfogantyú
Fekete

Ajánlott feláras fogantyúk



Sz. 709 320 / 160 mm
Fémfogantyú
Nemesacél színű



Sz. 300 145 - 1195 mm
Lécfogantyú
Nemesacél színű

Üvegváltozatok felárért



Sz. 02 Mattüveg

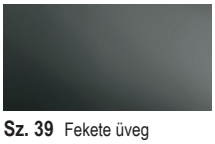

Sz. 39 Fekete üveg



Frontszám 889 **Palaszürke beton repro**

Mindkét oldalon melamingyantával bevonva, körbefutó polimer éllel a front színében. Az ajtó belső oldala a front színében.

Ábra 263. sz. fogantyúval / 01. furatkép



Keretes üvegajtó 01 sz. átlátszó üveggel
Üvegváltozatok: Sz. 02 39



Szegmentált üvegajtó 01 sz. átlátszó üveggel
Üvegváltozatok: Sz. 02 39

Ajánlott korpusz-színek



Sz. 194
Palaszürke



Sz. 078
San Remo tölgy repro



Sz. 097
Havanna tölgy repro

Ajánlott fogantyúk



Sz. 263 160 mm
Fémfogantyú
Nemesacél színű



Sz. 708 160 mm
Fémfogantyú
Nemesacél színű



Sz. 502 160 mm
Fémfogantyú
Fekete

Ajánlott munkalap-dekorok



Sz. 354
Palaszürke beton repro



Sz. 078
San Remo tölgy repro

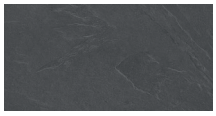

Sz. 373
Szürke pala repro (Xtra)

Ajánlott feláras fogantyúk

Sz. 240 195 - 1195 mm
Lécfogantyú
Fekete

Sz. 650 184 - 1481 mm
Korlát
Nemesacél színű

Javasolt kiegészítők

Megfelelő oldalfal-, polc- és lábazatszín:
354. sz. Palaszürke beton repro

Üvegváltozatok felárért

Sz. 02 Mattüveg



Sz. 39 Fekete üveg



Frontszám 843 **Bergamo tölgy repro**

Mindkét oldalon melamingyantával bevonva, körbefutó polimer éllel a front színében. Az ajtó belső oldala a front színében.

Ábra 358. sz. fogantyúval / 01. furatkép



Keretes üvegajtó 01 sz. átlátszó üveggel
Üvegváltozatok: Sz. 02 39



Szegmentált üvegajtó 01 sz. átlátszó üveggel
Üvegváltozatok: Sz. 02 39

Ajánlott korpusz-színek



Sz. 127
Fekete



Sz. 071
Taupe szürke

Sz. 106
Fehér

Ajánlott fogantyúk



Sz. 358 160 mm
Fémfogantyú
Titánszínű



Sz. 251 160 mm
Fémfogantyú
Fekete



Sz. 469 160 mm
Fémfogantyú
Szálcsiszolt antracit

Ajánlott munkalap-dekorok

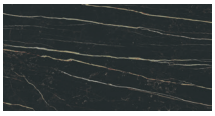

Sz. 320
Venato Nero márvány repro



Sz. 231
Bergamo tölgy repro

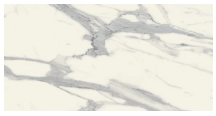

Sz. 235
Venato Bianco márvány repro

Ajánlott feláras fogantyúk

Sz. 870 145 - 1195 mm
Lécfogantyú
Fekete

Sz. 620 184 - 1481 mm
Korlát
Fekete

Javasolt kiegészítők

Megfelelő oldalfal-, polc- és lábazatszín:
231. sz. Bergamo tölgy repro

Üvegváltozatok felárért

Sz. 02 Mattüveg



Sz. 39 Fekete üveg



Frontszám 893 **San Remo tölgy repro**

Mindkét oldalon melamingyantával bevonva, körbefutó polimer éllel a front színében. Az ajtó belső oldala a front színében.

Ábra 726. sz. fogantyúval / 01. furatkép



Keretes üvegajtó 01 sz. átlátszó üveggel
Üvegváltozatok: Sz. 02 39



Szegmentált üvegajtó 01 sz. átlátszó üveggel
Üvegváltozatok: Sz. 02 39

Ajánlott korpusz-színek



Sz. 078
San Remo tölgy repro

Sz. 070
Bársonyszürke



Sz. 089
Kőszürke

Ajánlott fogantyúk



Sz. 726 160 mm
Fémfogantyú
Fekete

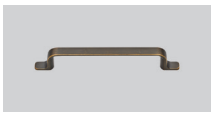

Sz. 280 128 mm
Fémfogantyú
Antikolt fém színű



Sz. 511 160 mm
Fémfogantyú
Titánszínű

Ajánlott munkalap-dekorok

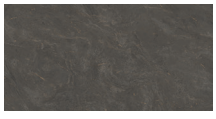

Sz. 350
Lángolt bronz gránit repro



Sz. 078
San Remo tölgy repro



Sz. 322
Terrazzo fehér repro

Ajánlott feláras fogantyúk



Sz. 890 184 - 1481 mm
Korlát
Nemesacél színű



Sz. 129 64 mm
Fa fogantyú
Fekete tölgy

Javasolt kiegészítők



KLA-910



LBA-9590

Üvegváltozatok felárért

Sz. 02 Mattüveg



Sz. 39 Fekete üveg



Frontszám 406 **Como tölgy repro**

Mindkét oldalon melamingyantával bevonva, körbefutó polimer éllel a front színében. Az ajtó belső oldala a front színében.

Ábra 242 sz. fogantyúval / 25. furatkép



Keretes üvegajtó 01 sz. átlátszó üveggel
Üvegváltozatok: Sz. 02 39



Szegmentált üvegajtó 01 sz. átlátszó üveggel
Üvegváltozatok: Sz. 02 39

Ajánlott korpusz-színek

Sz. 070
Bársonyszürke



Sz. 122
Homok

Sz. 193
Alpesi fehér

Ajánlott munkalap-dekorok



Sz. 322
Terrazzo fehér repro



Sz. 361
Szürke Caspian márvány repro



Sz. 362
Como tölgy repro

Javasolt kiegészítők

Megfelelő oldalfal-, polc- és lábazatszín:
362. sz. Como tölgy repro

Ajánlott fogantyúk



Sz. 242 ⌖⌖
Fémgomb
Fekete



Sz. 219 ⌖⌖ 32 mm
Fémfogantyú
Fekete



Sz. 055 ⌖⌖ 96 mm
Felcsavarozható kagyló fogantyú
Nemesacél színű

Ajánlott feláras fogantyúk



Sz. 400 ⌖⌖ 184 - 1481 mm
Korlát
Fekete



Sz. 129 ⌖⌖ 64 mm
Fa fogantyú
Fekete tölgy

Üvegváltozatok felárért



Sz. 02 Mattüveg

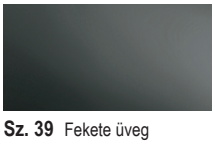

Sz. 39 Fekete üveg



Frontszám 407 **Milano diófa repro**

Mindkét oldalon melamingyantával bevonva, körbefutó polimer éllel a front színében. Az ajtó belső oldala a front színében.

Ábra 242 sz. fogantyúval / 25. furatkép



Keretes üvegajtó 01 sz. átlátszó üveggel
Üvegváltozatok: Sz. 02 39



Szegmentált üvegajtó 01 sz. átlátszó üveggel
Üvegváltozatok: Sz. 02 39

Ajánlott korpusz-színek



Sz. 089
Kőszürke



Sz. 127
Fekete



Sz. 194
Palaszürke

Ajánlott fogantyúk



Sz. 242
Fémgomb
Fekete



Sz. 227 32 mm
Fémfogantyú
Fekete



Sz. 958 160 mm
Fémfogantyú
Nemesacél színű

Ajánlott munkalap-dekorok

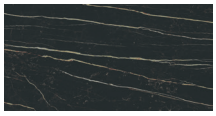

Sz. 320
Venato Nero márvány repro



Sz. 350
Lángolt bronz gránit repro



Sz. 399
Milano diófa repro

Ajánlott feláras fogantyúk



Sz. 400 184 - 1481 mm
Korlát
Fekete



Sz. 129 64 mm
Fa fogantyú
Fekete tölgy

Javasolt kiegészítők

Megfelelő oldalfal-, polc- és lábazatszín:
399. sz. Milano diófa repro

Üvegváltozatok felárért

Sz. 02 Mattüveg



Sz. 39 Fekete üveg



Frontszám 405 **Sierra tölgy repro**

Mindkét oldalon melamingyantával bevonva, körbenfutó polimer éllel a front színében. Az ajtó belső oldala a front színében.

Ábra 358. sz. fogantyúval / 01. furatkép



Keretes üvegajtó 01 sz. átlátszó üveggel
Üvegváltozatok: Sz. 02 39



Szegmentált üvegajtó 01 sz. átlátszó üveggel
Üvegváltozatok: Sz. 02 39

Ajánlott korpusz-színek



Sz. 198
Sierra tölgy repro



Sz. 122
Homok



Sz. 127
Fekete

Ajánlott munkalap-dekorok



Sz. 198
Sierra tölgy repro



Sz. 201
Homokszínű beton repro

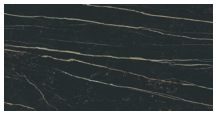

Sz. 320
Venato Nero márvány repro

Javasolt kiegészítők



KLA-910



LBA-9590

Ajánlott fogantyúk



Sz. 358 160 mm
Fémfogantyú
Titánszínű



Sz. 251 160 mm
Fémfogantyú
Fekete



Sz. 502 160 mm
Fémfogantyú
Fekete

Ajánlott feláras fogantyúk



Sz. 738 320 / 160 mm
Fémfogantyú
Nemesacél színű, fényezett fekete

Sz. 760 145 - 1195 mm
Lécfogantyú
Nemesacél színű

Üvegváltozatok felárért

Sz. 02 Mattüveg



Sz. 39 Fekete üveg



Frontszám 402 **Havanna tölgy repro**

Mindkét oldalon melamingyantával bevonva, körbefutó polimer éllel a front színében. Az ajtó belső oldala a front színében.

Ábra 732. sz. fogantyúval / 01. furatkép



Keretes üvegajtó 01 sz. átlátszó üveggel
Üvegváltozatok: Sz. 02 39



Szegmentált üvegajtó 01 sz. átlátszó üveggel
Üvegváltozatok: Sz. 02 39

Ajánlott korpusz-színek



Sz. 097
Havanna tölgy repro

Sz. 193
Alpesi fehér



Sz. 194
Palaszürke

Ajánlott fogantyúk



Sz. 732 160 mm
Öntöttvas fogantyú
Fekete



Sz. 069 160 mm
Fémfogantyú
Nemesacél színű



Sz. 726 160 mm
Fémfogantyú
Fekete

Ajánlott munkalap-dekorok



Sz. 097
Havanna tölgy repro



Sz. 214
Fekete márvány repro



Sz. 354
Palaszürke beton repro

Ajánlott feláras fogantyúk



Sz. 890 184 - 1481 mm
Korlát
Nemesacél színű

Sz. 760 145 - 1195 mm
Lécfogantyú
Nemesacél színű

Javasolt kiegészítők



KLA-910



LBA-9590

Üvegváltozatok felárért

Sz. 02 Mattüveg



Sz. 39 Fekete üveg



Frontszám 403 **Nero tölgy repro**

Mindkét oldalon melamingyantával bevonva, körbefutó polimer éllel a front színében. Az ajtó belső oldala a front színében.

Ábra 838. sz. fogantyúval / 01. furatkép



Keretes üvegajtó 01 sz. átlátszó üveggel
Üvegváltozatok: Sz. 02 39



Szegmentált üvegajtó 01 sz. átlátszó üveggel
Üvegváltozatok: Sz. 02 39

Ajánlott korpusz-színek



Sz. 127
Fekete



Sz. 097
Havanna tölgy repro



Sz. 194
Palaszürke

Ajánlott munkalap-dekorok



Sz. 097
Havanna tölgy repro

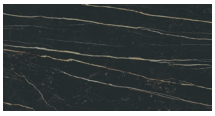

Sz. 320
Venato Nero márvány repro

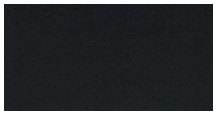

Sz. 366
Fekete strukturált

Javasolt kiegészítők

Megfelelő oldalfalszín:
197 sz. Nero tölgy repro

Ajánlott fogantyúk



Sz. 838 16 mm
Fémfogantyú
Fekete



Sz. 726 160 mm
Fémfogantyú
Fekete



Sz. 262 160 mm
Fémfogantyú
Titánszínű

Ajánlott feláras fogantyúk



Sz. 019 192 mm
Fémfogantyú
Nemesacél színű

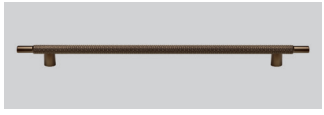

Sz. 265 192 mm
Fémfogantyú
Bronz Metallic színű

Üvegváltozatok felárért

Sz. 02 Mattüveg

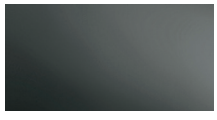

Sz. 39 Fekete üveg





Keretes üvegajtó 01 sz. átlátszó üveggel
Üvegváltozatok: Sz. 02 39

Szegmentált üvegajtó 01 sz. átlátszó üveggel
Üvegváltozatok: Sz. 02 39

Frontszám 332 **Lakk-laminált, alpesi fehér szupermatt**

Posztforming front UV lakkozott PET fólia bevonattal, vízszintesen polimer éllel a front színében.
Az ajtó belső oldala fehér.

Kiegyenlítőelemek nem szállíthatók.

Ábra 263. sz. fogantyúval / 01. furatkép

Ajánlott korpusz-színek

Sz. 193
Alpesi fehér



Sz. 194
Palaszürke



Sz. 097
Havanna tölgy repro

Ajánlott munkalap-dekorok



Sz. 205
Viking tölgy repro



Sz. 354
Palaszürke beton repro

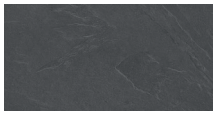

Sz. 373
Szürke pala repro (Xtra)

Javasolt kiegészítők

Megfelelő oldalfalszín:
332 sz. Lakk-laminált, alpesi fehér szupermatt
193 sz. Alpesi fehér

Ajánlott fogantyúk



Sz. 263 160 mm
Fémfogantyú
Nemesacél színű



Sz. 502 160 mm
Fémfogantyú
Fekete



Sz. 251 160 mm
Fémfogantyú
Fekete

Ajánlott feláras fogantyúk



Sz. 709 320 / 160 mm
Fémfogantyú
Nemesacél színű

Sz. 550 145 - 1195 mm
Lécfogantyú
Nemesacél színű

Üvegváltozatok felárért

Sz. 02 Mattüveg



Sz. 39 Fekete üveg

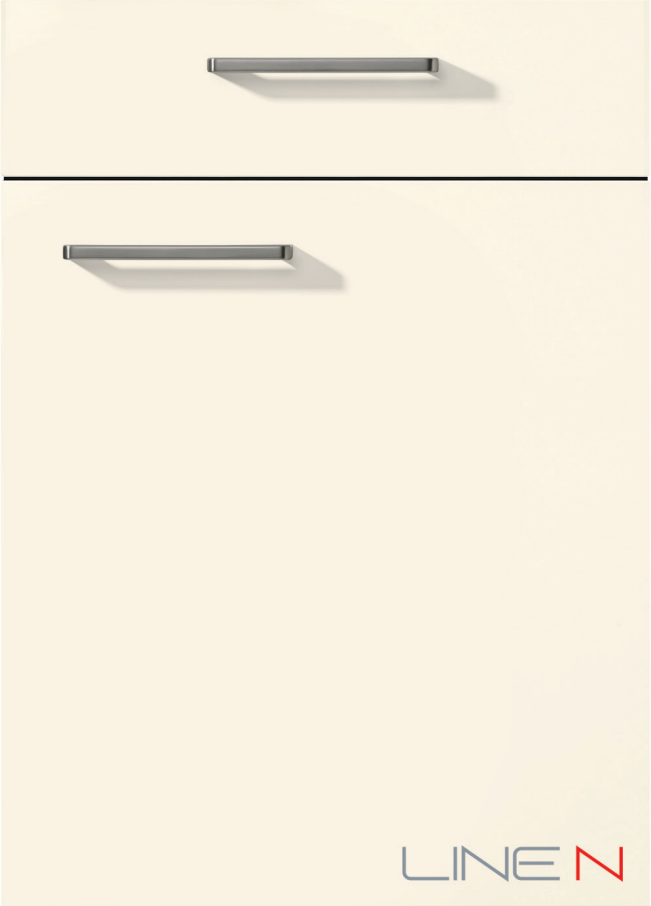



Keretes üvegajtó 01 sz. átlátszó üveggel
Üvegváltozatok: Sz. 02 39

Szegmentált üvegajtó 01 sz. átlátszó üveggel
Üvegváltozatok: Sz. 02 39

Frontszám 336 **Lakk-laminált, magnólia szupermatt**

Posztforming front UV lakkozott PET fólia bevonattal, vízszintesen polimer éllel a front színében.
Az ajtó belső oldala fehér.

Kiegyenlítőelemek nem szállíthatók.

Ábra 263. sz. fogantyúval / 01. furatkép

Ajánlott korpusz-színek

Sz. 120
Matt magnólia



Sz. 078
San Remo tölgy repro



Sz. 097
Havanna tölgy repro

Ajánlott munkalap-dekorok

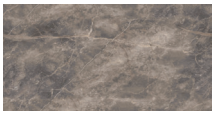

Sz. 218
Pangea szürke márvány repro



Sz. 078
San Remo tölgy repro



Sz. 097
Havanna tölgy repro

Javasolt kiegészítők

Megfelelő oldalfalszín:
336 sz. Lakk-laminált, magnólia szupermatt
120 sz. Matt magnólia

Ajánlott fogantyúk



Sz. 263 160 mm
Fémfogantyú
Nemesacél színű



Sz. 511 160 mm
Fémfogantyú
Titánszínű



Sz. 708 160 mm
Fémfogantyú
Nemesacél színű

Ajánlott feláras fogantyúk

Sz. 650 184 - 1481 mm
Korlát
Nemesacél színű

Sz. 350 145 - 1195 mm
Lécfogantyú
Nemesacél színű

Üvegváltozatok felárért

Sz. 02 Mattüveg



Sz. 39 Fekete üveg





Keretes üvegajtó 01 sz. átlátszó üveggel
Üvegváltozatok: Sz. 02 39

Szegmentált üvegajtó 01 sz. átlátszó üveggel
Üvegváltozatok: Sz. 02 39

Frontszám 338 **Lakk-laminált, bársonyszürke szupermatt**

Posztforming front UV lakkozott PET fólia bevonattal, vízszintesen polimer éllel a front színében.
Az ajtó belső oldala fehér.

Kiegyenlítőelemek nem szállíthatók.

Ábra 708. sz. fogantyúval / 01. furatkép

Ajánlott korpusz-színek

Sz. 070
Bársonyszürke



Sz. 078
San Remo tölgy repro



Sz. 097
Havanna tölgy repro

Ajánlott fogantyúk



Sz. 708 160 mm
Fémfogantyú
Nemesacél színű



Sz. 511 160 mm
Fémfogantyú
Titánszínű



Sz. 958 160 mm
Fémfogantyú
Nemesacél színű

Ajánlott munkalap-dekorok

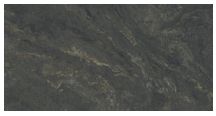

Sz. 351
Zöld kvarcit repro

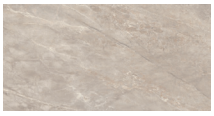

Sz. 376
Mészkő repro



Sz. 097
Havanna tölgy repro

Ajánlott feláras fogantyúk



Sz. 709 320 / 160 mm
Fémfogantyú
Nemesacél színű

Sz. 760 145 - 1195 mm
Lécfogantyú
Nemesacél színű

Javasolt kiegészítők

Megfelelő oldalfalszín:
338 sz. Lakk-laminált, bársonyszürke szupermatt
070 sz. Bársonyszürke

Üvegváltozatok felárért

Sz. 02 Mattüveg



Sz. 39 Fekete üveg



Frontszám 341 **Lakk-laminált, kőszürke szupermatt**

Posztforming front UV lakkozott PET fólia bevonattal, vízszintesen polimer éllel a front színében.
Az ajtó belső oldala fehér.

Kiegyenlítőelemek nem szállíthatók.

Ábra 230. sz. fogantyúval / 01. furatkép



Keretes üvegajtó 01 sz. átlátszó üveggel
Üvegváltozatok: Sz. 02 39

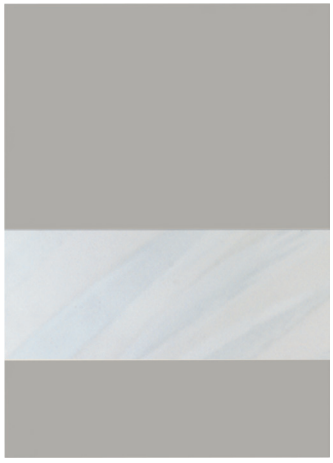

Szegmentált üvegajtó 01 sz. átlátszó üveggel
Üvegváltozatok: Sz. 02 39

Ajánlott korpusz-színek



Sz. 089
Kőszürke



Sz. 097
Havanna tölgy repro



Sz. 198
Sierra tölgy repro

Ajánlott fogantyúk



Sz. 230 160 mm
Fémfogantyú
Fekete



Sz. 227 32 mm
Fémfogantyú
Fekete



Sz. 228 160 mm
Fémfogantyú
Bronzszínű

Ajánlott munkalap-dekorok



Sz. 322
Terrazzo fehér repro



Sz. 097
Havanna tölgy repro



Sz. 198
Sierra tölgy repro

Ajánlott feláras fogantyúk

Sz. 650 184 - 1481 mm
Korlát
Nemesacél színű

Sz. 870 145 - 1195 mm
Lécfogantyú
Fekete

Javasolt kiegészítők

Megfelelő oldalfalszín:
341 sz. Lakk-laminált, kőszürke szupermatt
089 sz. Kőszürke

Üvegváltozatok felárért

Sz. 02 Mattüveg



Sz. 39 Fekete üveg

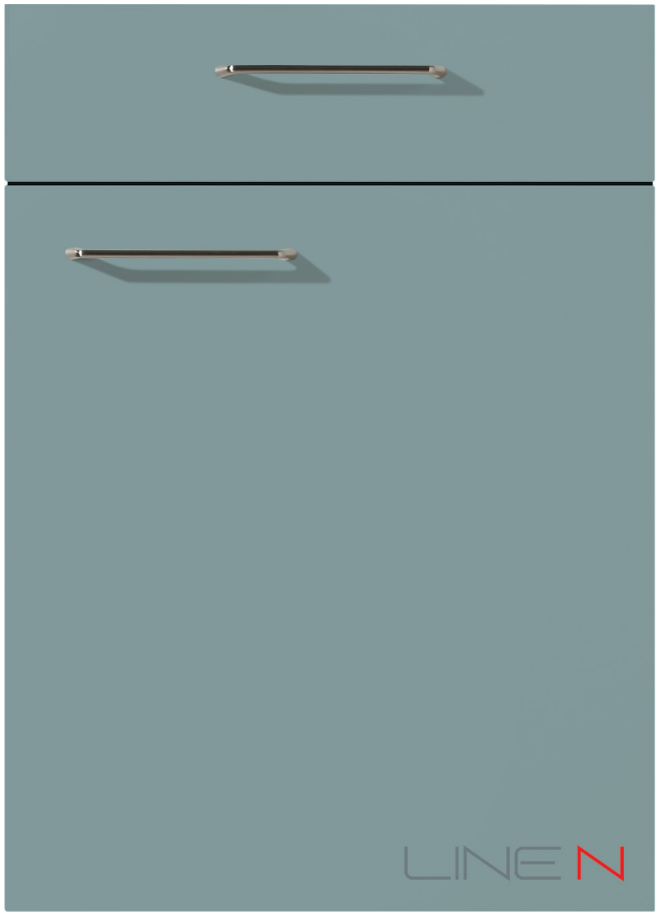



Keretes üvegajtó 01 sz. átlátszó üveggel
Üvegváltozatok: Sz. 02 39

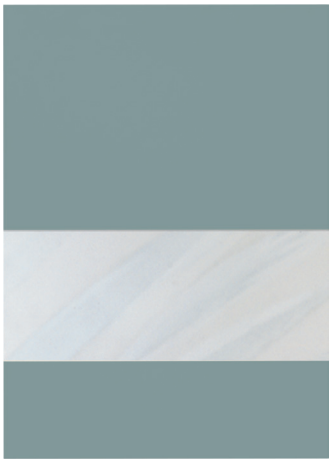

Szegmentált üvegajtó 01 sz. átlátszó üveggel
Üvegváltozatok: Sz. 02 39

Frontszám 337 **Lakk-laminált, Aqua szupermatt**

Postforming front UV lakkozott PET-fólia bevonattal, vízszintesen polimer éllel a front színében.
Az ajtó belső oldala fehér.

Kiegyenlítőelemek nem szállíthatók.

Ábra 602. sz. fogantyúval / 01. furatkép

Ajánlott korpusz-színek

Sz. 193
Alpesi fehér



Sz. 078
San Remo tölgy repro



Sz. 097
Havanna tölgy repro

Ajánlott fogantyúk



Sz. 602 160 mm
Fémfogantyú
Nemesacél színű



Sz. 469 160 mm
Fémfogantyú
Szálcsiszolt antracit



Sz. 358 160 mm
Fémfogantyú
Titánszínű

Ajánlott munkalap-dekorok

Sz. 193
Alpesi fehér



Sz. 078
San Remo tölgy repro



Sz. 097
Havanna tölgy repro

Ajánlott feláras fogantyúk

Sz. 650 184 - 1481 mm
Korlát
Nemesacél színű



Sz. 745 160 mm
Fa fogantyú
Tölgy

Javasolt kiegészítők

Megfelelő oldalfalszín:
337 sz. Lakk-laminált, Aqua szupermatt

Megfelelő lábazatszín:
254 sz. Aqua

Üvegváltozatok felárért

Sz. 02 Mattüveg



Sz. 39 Fekete üveg





Keretes üvegajtó 01 sz. átlátszó üveggel
Üvegváltozatok: Sz. 02 39

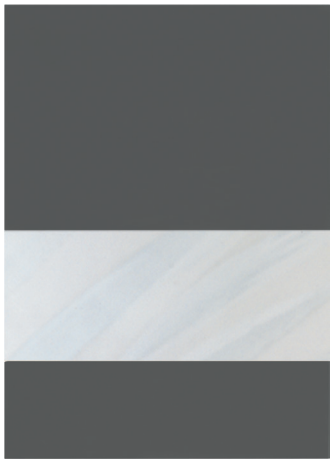

Szegmentált üvegajtó 01 sz. átlátszó üveggel
Üvegváltozatok: Sz. 02 39

Frontszám 334 **Lakk-laminált, palaszürke szupermatt**

Posztforming front UV lakkozott PET fólia bevonattal, vízszintesen polimer éllel a front színében.
Az ajtó belső oldala fehér.

Kiegyenlítőelemek nem szállíthatók.

Ábra 831. sz. fogantyúval / 25. furatkép

Ajánlott korpusz-színek



Sz. 194
Palaszürke



Sz. 097
Havanna tölgy repro



Sz. 078
San Remo tölgy repro

Ajánlott munkalap-dekorok



Sz. 399
Milano diófa repro



Sz. 097
Havanna tölgy repro



Sz. 078
San Remo tölgy repro

Javasolt kiegészítők

Megfelelő oldalfalszín:
334 sz. Lakk-laminált, palaszürke szupermatt
194 sz. Palaszürke

Ajánlott fogantyúk



Sz. 831 160 mm
Fémgomb
Bronz Metallic színű



Sz. 222 160 mm
Fémfogantyú
Aranyszínű



Sz. 263 160 mm
Fémfogantyú
Nemesacél színű

Ajánlott feláras fogantyúk



Sz. 890 184 - 1481 mm
Korlát
Nemesacél színű

Sz. 223 320 / 160 mm
Fémfogantyú
Aranyszínű

Üvegváltozatok felárért

Sz. 02 Mattüveg



Sz. 39 Fekete üveg

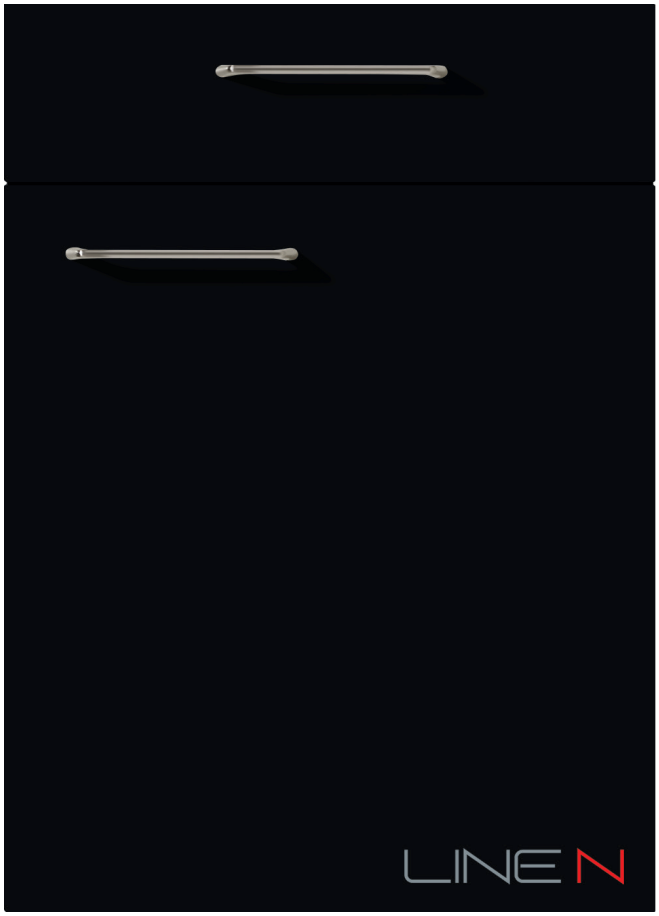

Frontszám 340 **Lakk-laminált, fekete szupermatt**

Posztforming front UV lakkozott PET fólia bevonattal, vízszintesen polimer éllel a front színében.
Az ajtó belső oldala fehér.

Kiegyenlítőelemek nem szállíthatók.

Ábra 602. sz. fogantyúval / 01. furatkép



Keretes üvegajtó 01 sz. átlátszó üveggel
Üvegváltozatok: Sz. 02 39

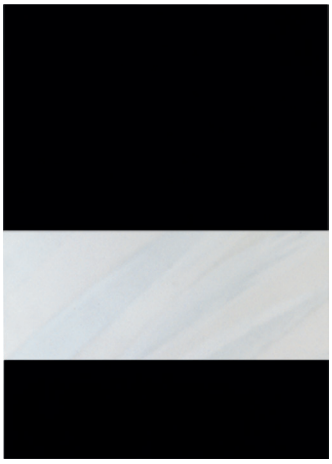

Szegmentált üvegajtó 01 sz. átlátszó üveggel
Üvegváltozatok: Sz. 02 39

Ajánlott korpusz-színek



Sz. 127
Fekete



Sz. 089
Kőszürke

Sz. 193
Alpesi fehér

Ajánlott fogantyúk



Sz. 602 160 mm
Fémfogantyú
Nemesacél színű



Sz. 708 160 mm
Fémfogantyú
Nemesacél színű



Sz. 228 160 mm
Fémfogantyú
Bronzszínű

Ajánlott munkalap-dekorok

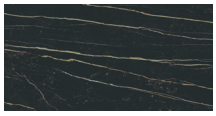

Sz. 320
Venato Nero márvány repro

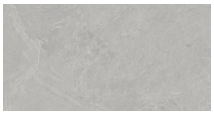

Sz. 369
Kőszürke pala repro (Xtra)

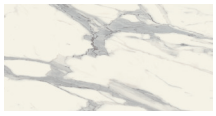

Sz. 235
Venato Bianco márvány repro

Ajánlott feláras fogantyúk



Sz. 225 192 mm
Fémfogantyú
Bronz Metallic színű



Sz. 129 64 mm
Fa fogantyú
Fekete tölgy

Javasolt kiegészítők

Megfelelő oldalfal:
340. sz. Lakk-laminált, fekete szupermatt

Megfelelő lábazat- és polcszín:
127. sz. Fekete

Üvegváltozatok felárért

Sz. 02 Mattüveg



Sz. 39 Fekete üveg

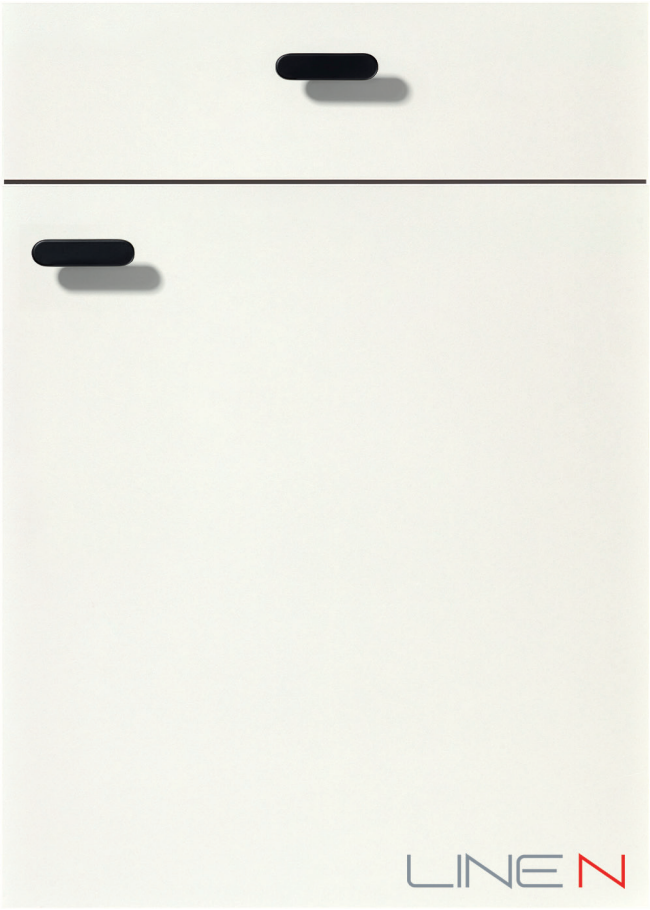



Keretes üvegajtó 01 sz. átlátszó üveggel
Üvegváltozatok: Sz. 02 39

Szegmentált üvegajtó 01 sz. átlátszó üveggel
Üvegváltozatok: Sz. 02 39

Frontszám 503 **Lakk-laminált, magasfényű alpesi fehér**

Posztforming front UV lakkozott PET fólia bevonattal, vízszintesen polimer éllel a front színében.
Az ajtó belső oldala fehér.

Kiegyenlítőelemek nem szállíthatók.

Ábra 838. sz. fogantyúval / 01. furatkép

Ajánlott korpusz-színek

Sz. 193
Alpesi fehér



Sz. 097
Havanna tölgy repro



Sz. 078
San Remo tölgy repro

Ajánlott munkalap-dekorok



Sz. 378
Fekete beton repro



Sz. 097
Havanna tölgy repro



Sz. 078
San Remo tölgy repro

Javasolt kiegészítők

Megfelelő oldalfalszín:
503 sz. Lakk-laminált, magasfényű alpesi fehér
306 sz. Magasfényű alpesi fehér

Megfelelő lábazatszín:
060 sz. Fényes alpesi fehér

Ajánlott fogantyúk



Sz. 838 16 mm
Fémfogantyú
Fekete



Sz. 263 160 mm
Fémfogantyú
Nemesacél színű

Sz. 956 160 mm
Fémfogantyú
Alpesi fehér

Ajánlott feláras fogantyúk

Sz. 550 145 - 1195 mm
Lécfogantyú
Nemesacél színű



Sz. 400 184 - 1481 mm
Korlát
Fekete

Üvegváltozatok felárért



Sz. 02 Mattüveg

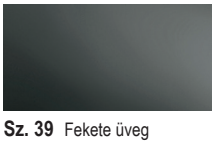

Sz. 39 Fekete üveg

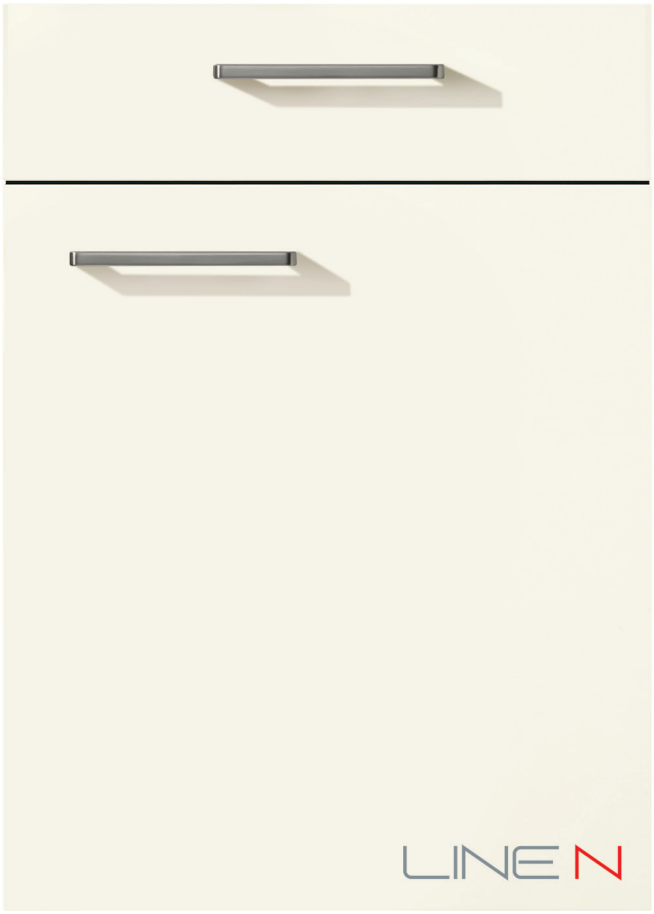



Keretes üvegajtó 01 sz. átlátszó üveggel
Üvegváltozatok: Sz. 02 39

Szegmentált üvegajtó 01 sz. átlátszó üveggel
Üvegváltozatok: Sz. 02 39

Frontszám 450 **Lakk-laminált, magasfényű fehér**

Posztforming front UV lakkozott PET fólia bevonattal, vízszintesen polimer éllel a front színében.
Az ajtó belső oldala fehér.

Kiegyenlítőelemek nem szállíthatók.

Ábra 263. sz. fogantyúval / 01. furatkép

Ajánlott korpusz-színek

Sz. 106
Fehér



Sz. 071
Taupe szürke



Sz. 078
San Remo tölgy repro

Ajánlott fogantyúk



Sz. 263 160 mm
Fémfogantyú
Nemesacél színű



Sz. 331 160 mm
Fémfogantyú
Nemesacél színű



Sz. 469 160 mm
Fémfogantyú
Szálcsiszolt antracit

Ajánlott munkalap-dekorok



Sz. 399
Milano diófa repro



Sz. 231
Bergamo tölgy repro



Sz. 078
San Remo tölgy repro

Ajánlott feláras fogantyúk

Sz. 760 145 - 1195 mm
Lécfogantyú
Nemesacél színű

Sz. 240 195 - 1195 mm
Lécfogantyú
Fekete

Javasolt kiegészítők

Megfelelő oldalfalszín:
450 sz. Lakk-laminált magasfényű fehér
023 sz. Magasfényű fehér

Megfelelő lábazatszín:
022 sz. Fényes fehér

Üvegváltozatok felárért

Sz. 02 Mattüveg

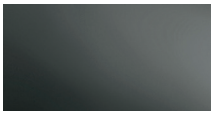

Sz. 39 Fekete üveg





Keretes üvegajtó 01 sz. átlátszó üveggel
Üvegváltozatok: Sz. 02 39

Szegmentált üvegajtó 01 sz. átlátszó üveggel
Üvegváltozatok: Sz. 02 39

Frontszám 452 **Lakk-laminált, magasfényű magnólia**

Posztforming front UV lakkozott PET fóliával bevonva, vízszintesen polimer éllel a front színében.
Az ajtó belső oldala fehér.

Kiegyenlítőelemek nem szállíthatók.

Ábra 067. sz. fogantyúval / 01. furatkép

Ajánlott korpusz-színek

Sz. 120
Matt magnólia



Sz. 071
Taupe szürke



Sz. 078
San Remo tölgy repro

Ajánlott munkalap-dekorok

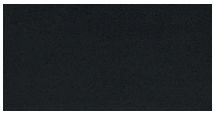

Sz. 366
Fekete strukturált



Sz. 231
Bergamo tölgy repro



Sz. 078
San Remo tölgy repro

Javasolt kiegészítők

Megfelelő oldalfalszín:
452 sz. Lakk-laminált, magasfényű magnólia
702 sz. Magasfényű magnólia

Megfelelő lábazatszín:
116 sz. Fényes magnólia

Ajánlott fogantyúk



Sz. 067 160 mm
Fémfogantyú
Nemesacél színű



Sz. 221 160 mm
Fémfogantyú
Nemesacél színű



Sz. 042 160 mm
Fémfogantyú
Nemesacél színű

Ajánlott feláras fogantyúk

Sz. 370 184 - 1481 mm
Korlát
Nemesacél színű

Sz. 550 145 - 1195 mm
Lécfogantyú
Nemesacél színű

Üvegváltozatok felárért



Sz. 02 Mattüveg

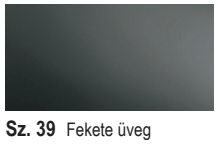

Sz. 39 Fekete üveg





Keretes üvegajtó 01 sz. átlátszó üveggel
Üvegváltozatok: Sz. 02 39

Szegmentált üvegajtó 01 sz. átlátszó üveggel
Üvegváltozatok: Sz. 02 39

Frontszám 455 **Lakk-laminált, magasfényű bársonyszürke**

Posztforming front UV lakkozott PET fólia bevonattal, vízszintesen polimer éllel a front színében.
Az ajtó belső oldala fehér.

Kiegyenlítőelemek nem szállíthatók.

Ábra 469. sz. fogantyúval / 01. furatkép

Ajánlott korpusz-színek

Sz. 070
Bársonyszürke



Sz. 198
Sierra tölgy repro



Sz. 097
Havanna tölgy repro

Ajánlott fogantyúk



Sz. 469 160 mm
Fémfogantyú
Szálcsiszolt antracit



Sz. 263 160 mm
Fémfogantyú
Nemesacél színű



Sz. 958 160 mm
Fémfogantyú
Nemesacél színű

Ajánlott munkalap-dekorok



Sz. 218
Pangea szürke márvány repro



Sz. 198
Sierra tölgy repro



Sz. 097
Havanna tölgy repro

Ajánlott feláras fogantyúk

Sz. 600 145 - 1195 mm
Lécfogantyú
Fekete

Sz. 760 145 - 1195 mm
Lécfogantyú
Nemesacél színű

Javasolt kiegészítők

Megfelelő oldalfalszín:
458 sz. Lakk-laminált, magasfényű bársonyszürke
455 sz. Magasfényű bársonyszürke

Üvegváltozatok felárért

Sz. 02 Mattüveg



Sz. 39 Fekete üveg



Frontszám 453 **Lakk-laminált, magasfényű palaszürke**

Posztforming front UV lakkozott PET fólia bevonattal, vízszintesen polimer éllel a front színében.
Az ajtó belső oldala fehér.

Kiegyenlítőelemek nem szállíthatók.

Ábra 602. sz. fogantyúval / 01. furatkép



Keretes üvegajtó 01 sz. átlátszó üveggel
Üvegváltozatok: Sz. 02 39



Szegmentált üvegajtó 01 sz. átlátszó üveggel
Üvegváltozatok: Sz. 02 39

Ajánlott korpusz-színek



Sz. 194
Palaszürke



Sz. 198
Sierra tölgy repro

Sz. 193
Alpesi fehér

Ajánlott fogantyúk



Sz. 602 160 mm
Fémfogantyú
Nemesacél színű



Sz. 262 160 mm
Fémfogantyú
Titánszínű



Sz. 263 160 mm
Fémfogantyú
Nemesacél színű

Ajánlott munkalap-dekorok



Sz. 344
Lángolt fekete gránit repro



Sz. 198
Sierra tölgy repro

Sz. 193
Alpesi fehér

Ajánlott feláras fogantyúk



Sz. 890 184 - 1481 mm
Korlát
Nemesacél színű

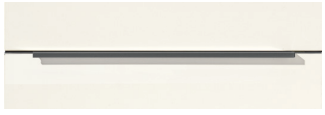

Sz. 730 145 - 1195 mm
Lécfogantyú
Palaszürke

Javasolt kiegészítők

Megfelelő oldalfalszín:
453 sz. Lakk-laminált, magasfényű palaszürke
311 sz. Magasfényű palaszürke

Üvegváltozatok felárért

Sz. 02 Mattüveg

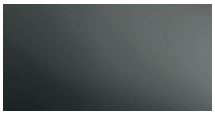

Sz. 39 Fekete üveg





Keretes üvegajtó 01 sz. átlátszó üveggel
Üvegváltozatok: Sz. 02 39

Szegmentált üvegajtó 01 sz. átlátszó üveggel
Üvegváltozatok: Sz. 02 39

Frontszám 490 **Lakk, prémium matt alpesi fehér**

Lakkozott front ujjlenyomat elleni védőbevonattal, körbefutó polimer éllel a front színében. Az ajtó belső oldala az front színében.

Ábra 228. sz. fogantyúval / 01. furatkép

Ajánlott korpusz-színek

Sz. 193
Alpesi fehér



Sz. 071
Taupe szürke



Sz. 097
Havanna tölgy repro

Ajánlott fogantyúk



Sz. 228 160 mm
Fémfogantyú
Bronzszínű



Sz. 230 160 mm
Fémfogantyú
Fekete



Sz. 219 32 mm
Fémfogantyú
Fekete

Ajánlott munkalap-dekorok

Sz. 381
Xtra matt alpesi fehér

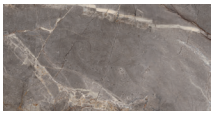

Sz. 236
Mystic szürke márvány repro



Sz. 097
Havanna tölgy repro

Ajánlott feláras fogantyúk



Sz. 229 160 mm
Fa fogantyú
Diófa

Sz. 870 145 - 1195 mm
Lécfogantyú
Fekete

Javasolt kiegészítők

Megfelelő oldalfalszín:
490. sz. Lakk, prémium matt alpesi fehér
193. sz. Alpesi fehér

Üvegváltozatok felárért

Sz. 02 Mattüveg



Sz. 39 Fekete üveg





Keretes üvegajtó 01 sz. átlátszó üveggel
Üvegváltozatok: Sz. 02 39

Szegmentált üvegajtó 01 sz. átlátszó üveggel
Üvegváltozatok: Sz. 02 39

Frontszám 488 **Lakk, prémium matt fehér**

Lakkozott front ujjlenyomat elleni védőbevonattal, körbefutó polimer éllel a front színében. Az ajtó belső oldala a front színében.

Ábra 813. sz. fogantyúval / 25. furatkép

Ajánlott korpusz-színek

Sz. 106
Fehér



Sz. 089
Kőszürke



Sz. 198
Sierra tölgy repro

Ajánlott munkalap-dekorok

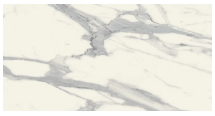

Sz. 235
Venato Bianco márvány repro



Sz. 231
Bergamo tölgy repro



Sz. 198
Sierra tölgy repro

Javasolt kiegészítők

Megfelelő oldalfalszín:
488. sz. Lakk, prémium matt fehér
106. sz. Fehér

Ajánlott fogantyúk



Sz. 813 16 mm
Fémgomb
Sárgaarany színű



Sz. 602 160 mm
Fémfogantyú
Nemesacél színű



Sz. 358 160 mm
Fémfogantyú
Titánszínű

Ajánlott feláras fogantyúk



Sz. 820 64 - 1084 mm
Felcsavarozható lécfogantyú
Fekete



Sz. 250 320 / 160 mm
Fémfogantyú
Fekete

Üvegváltozatok felárért

Sz. 02 Mattüveg



Sz. 39 Fekete üveg

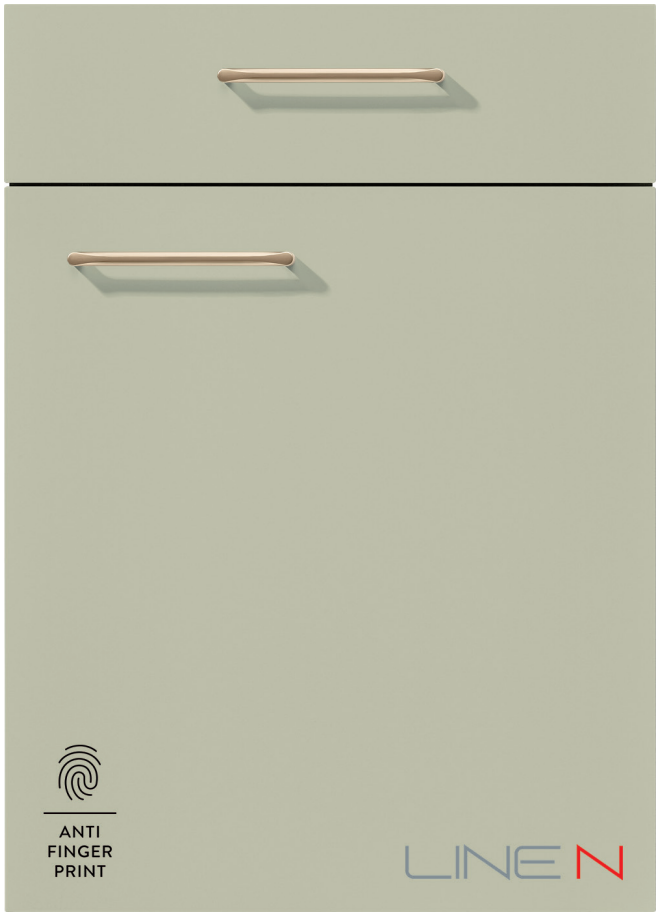

Frontszám 494 **Lakk, prémium matt Jáde**

Lakkozott front ujjlenyomat elleni védőbevonattal, körbefutó polimer éllel a front színében. Az ajtó belső oldala az front színében.

Ábra 222. sz. fogantyúval / 01. furatkép



Keretes üvegajtó 01 sz. átlátszó üveggel
Üvegváltozatok: Sz. 02 39



Szegmentált üvegajtó 01 sz. átlátszó üveggel
Üvegváltozatok: Sz. 02 39

Ajánlott korpusz-színek

Sz. 193
Alpesi fehér



Sz. 127
Fekete



Sz. 097
Havanna tölgy repro

Ajánlott fogantyúk



Sz. 222 160 mm
Fémfogantyú
Aranyszínű



Sz. 230 160 mm
Fémfogantyú
Fekete



Sz. 358 160 mm
Fémfogantyú
Titánszínű

Ajánlott munkalap-dekorok



Sz. 362
Como tölgy repro

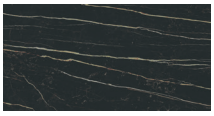

Sz. 320
Venato Nero márvány repro



Sz. 097
Havanna tölgy repro

Ajánlott feláras fogantyúk

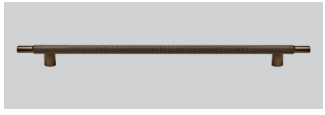

Sz. 265 192 mm
Fémfogantyú
Bronz Metallic színű



Sz. 811 96 mm
Fémfogantyú
Fekete

Javasolt kiegészítők

Megfelelő oldalfalszín:
494. sz. Lakk, prémium matt Jáde

Megfelelő lábazatszín:
111. sz. Jáde

Üvegváltozatok felárért

Sz. 02 Mattüveg



Sz. 39 Fekete üveg

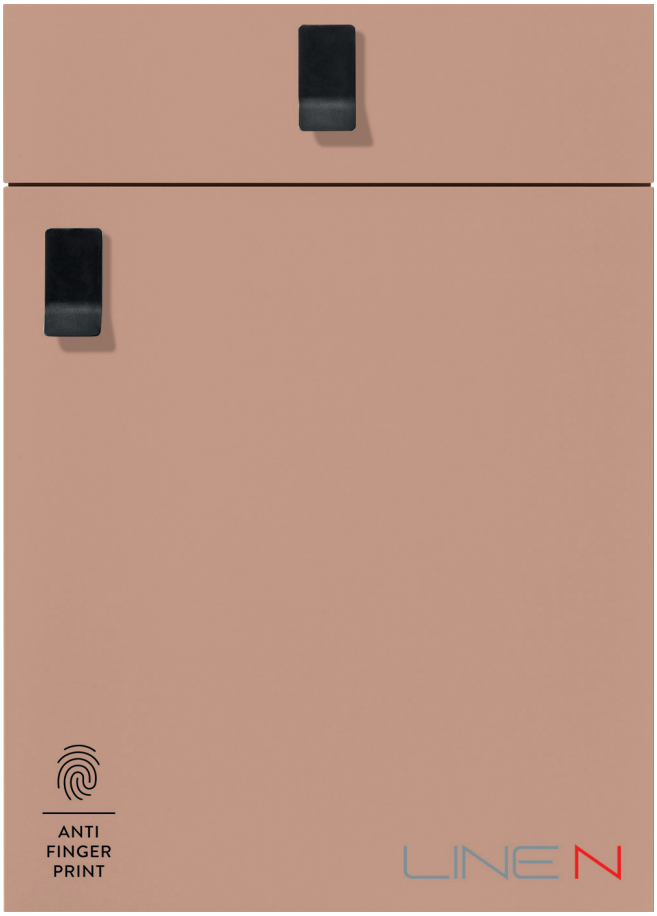

Frontszám 492 **Lakk, prémium matt Korall**

Lakkozott front ujjlenyomat elleni védőbevonattal, körbefutó polimer éllel a front színében. Az ajtó belső oldala az front színében.

Ábra 219. sz. fogantyúval / 01. furatkép



Keretes üvegajtó 01 sz. átlátszó üveggel
Üvegváltozatok: Sz. 02 39



Szegmentált üvegajtó 01 sz. átlátszó üveggel
Üvegváltozatok: Sz. 02 39

Ajánlott korpusz-színek

Sz. 193
Alpesi fehér

Sz. 070
Bársonyszürke



Sz. 127
Fekete

Ajánlott fogantyúk



Sz. 219 32 mm
Fémfogantyú
Fekete



Sz. 230 160 mm
Fémfogantyú
Fekete



Sz. 222 160 mm
Fémfogantyú
Aranyszínű

Ajánlott munkalap-dekorok



Sz. 398
Natúr dió repro



Sz. 322
Terrazzo fehér repro

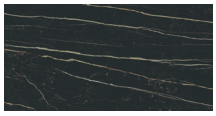

Sz. 320
Venato Nero márvány repro

Ajánlott feláras fogantyúk



Sz. 229 160 mm
Fa fogantyú
Diófa



Sz. 811 96 mm
Fémfogantyú
Fekete

Javasolt kiegészítők

Megfelelő oldalfalszín:
492. sz. Lakk, prémium matt Korall

Megfelelő lábazatszín:
217. sz. Korall

Üvegváltozatok felárért

Sz. 02 Mattüveg

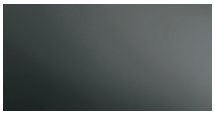

Sz. 39 Fekete üveg



Frontszám 485 **Lakk, prémium matt Sky**

Lakkozott front ujjlenyomat elleni védőbevonattal, körbefutó polimer éllel a front színében. Az ajtó belső oldala az front színében.

Ábra 241. sz. fogantyúval / 25. furatkép



Keretes üvegajtó 01 sz. átlátszó üveggel
Üvegváltozatok: Sz. 02 39

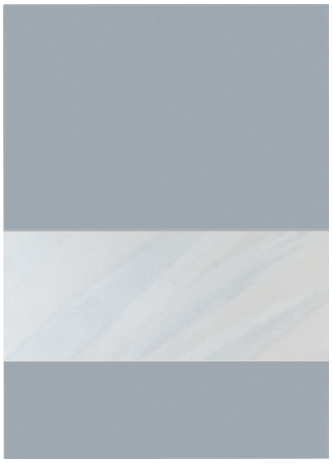

Szegmentált üvegajtó 01 sz. átlátszó üveggel
Üvegváltozatok: Sz. 02 39

Ajánlott korpusz-színek

Sz. 193
Alpesi fehér



Sz. 089
Kőszürke



Sz. 198
Sierra tölgy repro

Ajánlott munkalap-dekorok



Sz. 362
Como tölgy repro

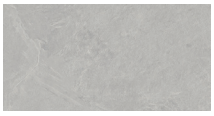

Sz. 369
Kőszürke pala repro (Xtra)



Sz. 243
Méz tölgy repro

Javasolt kiegészítők

Megfelelő oldalfalszín:
485. sz. Lakk, prémium matt Sky

Megfelelő lábazatszín:
032. sz. Sky

Ajánlott fogantyúk



Sz. 241 64 mm
Fémgomb
Nemesacél színű



Sz. 732 160 mm
Öntöttvas fogantyú
Fekete



Sz. 958 160 mm
Fémfogantyú
Nemesacél színű

Ajánlott feláras fogantyúk



Sz. 128 64 mm
Fa fogantyú
Tölgy

Sz. 650 184 - 1481 mm
Korlát
Nemesacél színű

Üvegváltozatok felárért

Sz. 02 Mattüveg



Sz. 39 Fekete üveg



Frontszám 495 **Lakk, prémium matt olíva**

Lakkozott front ujjlenyomat elleni védőbevonattal, körbefutó polimer éllel a front színében. Az ajtó belső oldala az front színében.

Ábra 242. sz. fogantyúval / 25. furatkép



Keretes üvegajtó 01 sz. átlátszó üveggel
Üvegváltozatok: Sz. 02 39



Szegmentált üvegajtó 01 sz. átlátszó üveggel
Üvegváltozatok: Sz. 02 39

Ajánlott korpusz-színek



Sz. 194
Palaszürke



Sz. 198
Sierra tölgy repro



Sz. 127
Fekete

Ajánlott munkalap-dekorok



Sz. 351
Zöld kvarcit repro



Sz. 198
Sierra tölgy repro



Sz. 399
Milano diófa repro

Javasolt kiegészítők

Megfelelő oldalfalszín:
495. sz. Lakk, prémium matt olíva

Megfelelő lábazatszín:
033. sz. Olíva

Ajánlott fogantyúk



Sz. 242 64 mm
Fémgomb
Fekete



Sz. 227 32 mm
Fémfogantyú
Fekete



Sz. 230 160 mm
Fémfogantyú
Fekete

Ajánlott feláras fogantyúk



Sz. 129 64 mm
Fa fogantyú
Fekete tölgy



Sz. 400 184 - 1481 mm
Korlát
Fekete

Üvegváltozatok felárért

Sz. 02 Mattüveg



Sz. 39 Fekete üveg

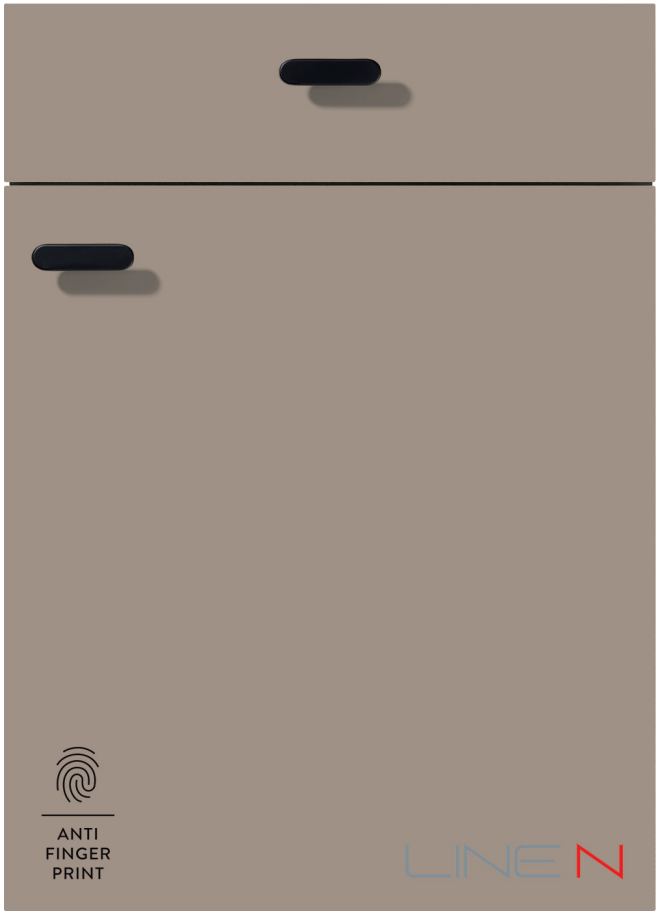

Frontszám 483 **Lakk, prémium matt macchiato**

Lakkozott front ujjlenyomat elleni védőbevonattal, körbefutó polimer éllel a front színében. Az ajtó belső oldala az front színében.

Ábra 838 sz. fogantyúval / 01. furatkép



Keretes üvegajtó 01 sz. átlátszó üveggel
Üvegváltozatok: Sz. 02 39

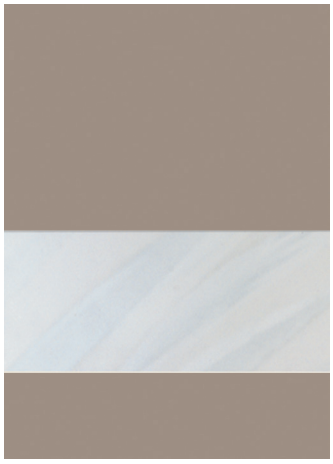

Szegmentált üvegajtó 01 sz. átlátszó üveggel
Üvegváltozatok: Sz. 02 39

Ajánlott korpusz-színek



Sz. 133
Macchiato



Sz. 127
Fekete



Sz. 198
Sierra tölgy repro

Ajánlott fogantyúk



Sz. 838 16 mm
Fémfogantyú
Fekete



Sz. 230 160 mm
Fémfogantyú
Fekete



Sz. 831
Fémgomb
Bronz Metallic színű

Ajánlott munkalap-dekorok



Sz. 389
Xtra matt macchiato



Sz. 243
Méz tölgy repro



Sz. 198
Sierra tölgy repro

Ajánlott feláras fogantyúk



Sz. 990 138 - 1188 mm
Felcsavarozható lécfogantyú
Fekete



Sz. 225 192 mm
Fémfogantyú
Bronz Metallic színű

Javasolt kiegészítők

Megfelelő oldalfalszín:
483 sz. Lakk, prémium matt fekete
133 sz. Macchiato

Üvegváltozatok felárért

Sz. 02 Mattüveg



Sz. 39 Fekete üveg



Frontszám 491 **Lakk, prémium matt palaszürke**

Lakkozott front ujjlenyomat elleni védőbevonattal, körbefutó polimer éllel a front színében. Az ajtó belső oldala az front színében.

Ábra 230. sz. fogantyúval / 01. furatkép



Keretes üvegajtó 01 sz. átlátszó üveggel
Üvegváltozatok: Sz. 02 39

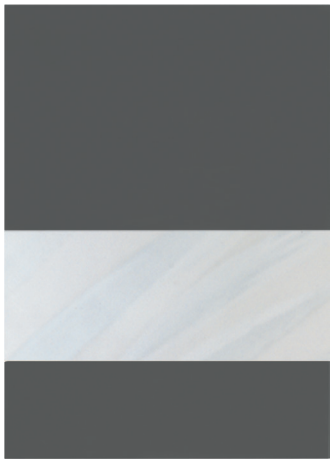

Szegmentált üvegajtó 01 sz. átlátszó üveggel
Üvegváltozatok: Sz. 02 39

Ajánlott korpusz-színek



Sz. 194
Palaszürke



Sz. 089
Kőszürke



Sz. 198
Sierra tölgy repro

Ajánlott fogantyúk



Sz. 230 160 mm
Fémfogantyú
Fekete



Sz. 228 160 mm
Fémfogantyú
Bronzszínű



Sz. 219 32 mm
Fémfogantyú
Fekete

Ajánlott munkalap-dekorok



Sz. 392
392 Nevada tölgy repro

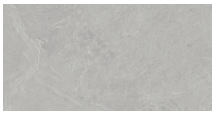

Sz. 369
Kőszürke pala repro (Xtra)



Sz. 198
Sierra tölgy repro

Ajánlott feláras fogantyúk

Sz. 870 145 - 1195 mm
Lécfogantyú
Fekete



Sz. 229 160 mm
Fa fogantyú
Diófa

Javasolt kiegészítők

Megfelelő oldalfalszín:
491. sz. Lakk, prémium matt palaszürke
194. sz. Palaszürke

Üvegváltozatok felárért

Sz. 02 Mattüveg

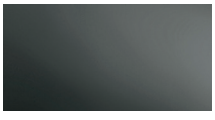

Sz. 39 Fekete üveg

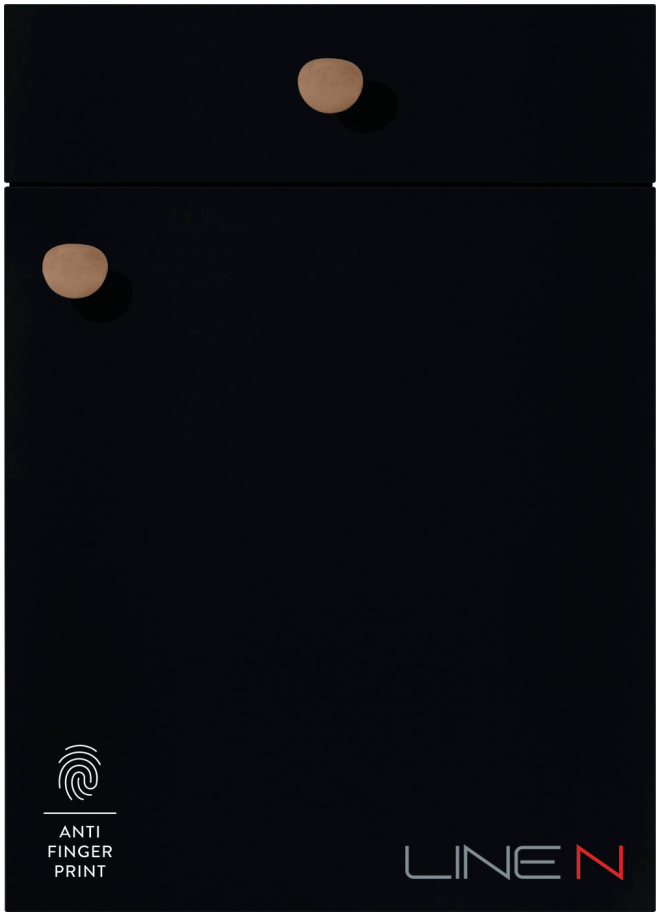

Frontszám 496 **Lakk, prémium matt fekete**

Lakkozott front ujjlenyomat elleni védőbevonattal, körbefutó polimer éllel a front színében. Az ajtó belső oldala az front színében.

Ábra 246. sz. fogantyúval / 25. furatkép



Keretes üvegajtó 01 sz. átlátszó üveggel
Üvegváltozatok: Sz. 02 39

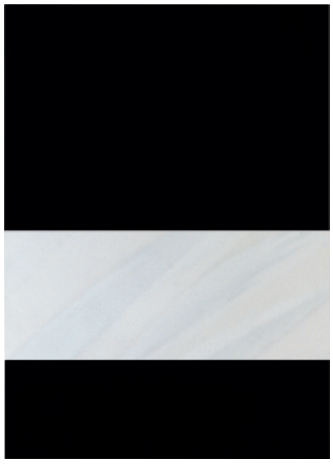

Szegmentált üvegajtó 01 sz. átlátszó üveggel
Üvegváltozatok: Sz. 02 39

Ajánlott korpusz-színek



Sz. 127
Fekete



Sz. 198
Sierra tölgy repro



Sz. 071
Taupe szürke

Ajánlott fogantyúk



Sz. 246 16 mm
Fémgomb
Bronz Metallic színű



Sz. 708 160 mm
Fémfogantyú
Nemesacél színű



Sz. 233 160 mm
Fémfogantyú
Sárgaarany színű

Ajánlott munkalap-dekorok



Sz. 399
Milano diófa repro



Sz. 198
Sierra tölgy repro



Sz. 237
Grézs Jura márvány repro

Ajánlott feláras fogantyúk

Sz. 810 145 - 1195 mm
Lécfogantyú
Bronz Metallic színű



Sz. 129 64 mm
Fa fogantyú
Fekete tölgy

Javasolt kiegészítők

Megfelelő oldalfalszín:
496. sz. Lakk, prémium matt fekete
127. sz. Fekete

Üvegváltozatok felárért

Sz. 02 Mattüveg



Sz. 39 Fekete üveg



Frontszám 967 **Lakk-laminált, alpesi fehér ultramatt**

Lakk-laminált front ujjlenyomat elleni védőbevonattal, körbefutó polimer éllel a front színében. Az ajtók belső oldala a front színében.

Ábra 469. sz. fogantyúval / 01. furatkép



Keretes üvegajtó 01 sz. átlátszó üveggel
Üvegváltozatok: Sz. 02 39

Szegmentált üvegajtó 01 sz. átlátszó üveggel
Üvegváltozatok: Sz. 02 39

Ajánlott korpusz-színek

Sz. 193
Alpesi fehér



Sz. 127
Fekete



Sz. 078
San Remo tölgy repro

Ajánlott munkalap-dekorok

Sz. 381
Xtra matt alpesi fehér

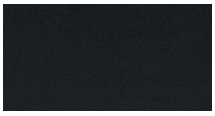

Sz. 366
Fekete strukturált



Sz. 078
San Remo tölgy repro

Javasolt kiegészítők

Megfelelő oldalfal- csiszoltélű polcszín:
967. sz. Lakk-laminált, alpesi fehér ultramatt
193. sz. Alpesi fehér

Ajánlott fogantyúk



Sz. 469 160 mm
Fémfogantyú
Szálcsiszolt antracit



Sz. 408 160 mm
Fémfogantyú
Nemesacél színű



Sz. 498 160 mm
Fémfogantyú
Fényes króm

Ajánlott feláras fogantyúk



Sz. 128 64 mm
Fa fogantyú
Tölgy



Sz. 820 64 - 1084 mm
Felcsavarozható lécfogantyú
Fekete

Üvegváltozatok felárért

Sz. 02 Mattüveg



Sz. 39 Fekete üveg

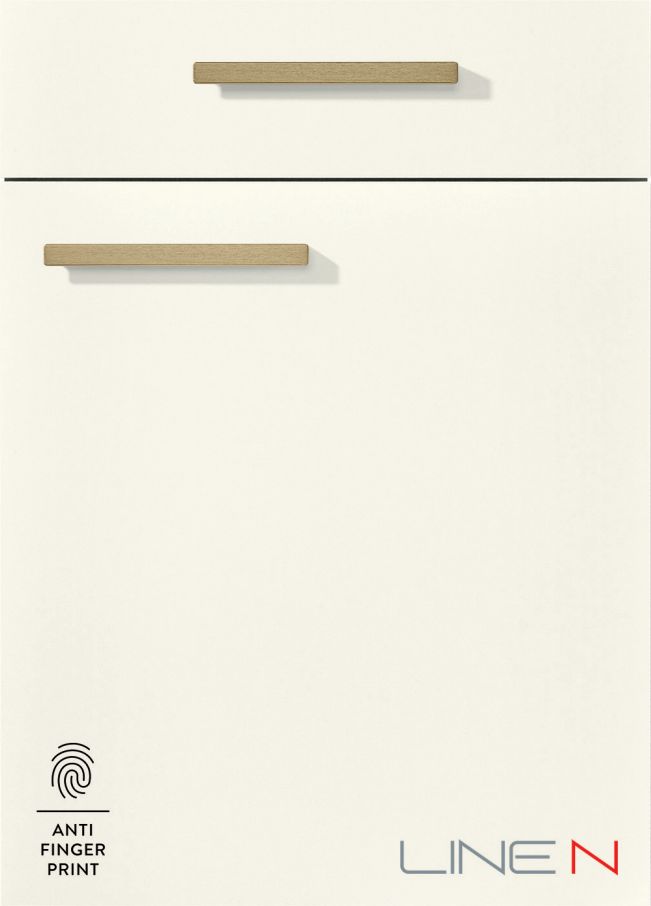

Frontszám 968 **Lakk-laminált, fehér ultramatt**

Lakk-laminált front ujjlenyomat elleni védőbevonattal, körbefutó polimer éllel az front színében.
Az ajtó belső oldala a front színében.

Ábra 233. sz. fogantyúval / 01. furatkép



Keretes üvegajtó 01 sz. átlátszó üveggel
Üvegváltozatok: Sz. 02 39

Szegmentált üvegajtó 01 sz. átlátszó üveggel
Üvegváltozatok: Sz. 02 39

Ajánlott korpusz-színek

Sz. 106
Fehér



Sz. 089
Kőszürke



Sz. 198
Sierra tölgy repro

Ajánlott fogantyúk



Sz. 233 160 mm
Fémfogantyú
Sárgaarany színű



Sz. 469 160 mm
Fémfogantyú
Szálcsiszolt antracit



Sz. 263 160 mm
Fémfogantyú
Nemesacél színű

Ajánlott munkalap-dekorok

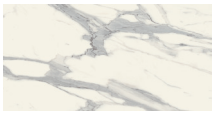

Sz. 235
Venato Bianco márvány repro



Sz. 231
Bergamo tölgy repro



Sz. 198
Sierra tölgy repro

Ajánlott feláras fogantyúk



Sz. 820 64 - 1084 mm
Felcsavarozható lécfogantyú
Fekete



Sz. 250 320 / 160 mm
Fémfogantyú
Fekete

Javasolt kiegészítők

Megfelelő oldalfal- csiszoltélű polcszín:
968. sz. Lakk-laminált, fehér ultramatt
106. sz. Fehér

Üvegváltozatok felárért

Sz. 02 Mattüveg



Sz. 39 Fekete üveg



Frontszám 969 **Lakk-laminált, homok ultramatt**

Lakk-laminált front ujjlenyomat elleni védőbevonattal, körbefutó polimer éllel a front színében. Az ajtók belső oldala a front színében.

Ábra 831. sz. fogantyúval / 25. furatkép



Keretes üvegajtó 01 sz. átlátszó üveggel
Üvegváltozatok: Sz. 02 39



Szegmentált üvegajtó 01 sz. átlátszó üveggel
Üvegváltozatok: Sz. 02 39

Ajánlott korpusz-színek



Sz. 122
Homok



Sz. 097
Havanna tölgy repro



Sz. 127
Fekete

Ajánlott fogantyúk



Sz. 831 160 mm
Fémgomb
Bronz Metallic színű



Sz. 498 160 mm
Fémfogantyú
Fényes króm



Sz. 511 160 mm
Fémfogantyú
Titánszínű

Ajánlott munkalap-dekorok



Sz. 097
Havanna tölgy repro



Sz. 399
Milano diófa repro



Sz. 238
Borostyán kvarcit repro

Ajánlott feláras fogantyúk

Sz. 350 145 - 1195 mm
Lécfogantyú
Nemesacél színű

Sz. 370 184 - 1481 mm
Korlát
Nemesacél színű

Javasolt kiegészítők

Megfelelő oldalfal- csiszoltélű polcszín:
969. sz. Lakk-laminált, homok ultramatt
122. sz. Homok

Üvegváltozatok felárért

Sz. 02 Mattüveg



Sz. 39 Fekete üveg



Frontszám 970 **Lakk-laminált, Taupe szürke ultramatt**

Lakk-laminált front ujjlenyomat elleni védőbevonattal, körbefutó polimer éllel az front színében.
Az ajtó belső oldala a front színében.

Ábra 502. sz. fogantyúval / 01. furatkép



Keretes üvegajtó 01 sz. átlátszó üveggel
Üvegváltozatok: Sz. 02 39



Szegmentált üvegajtó 01 sz. átlátszó üveggel
Üvegváltozatok: Sz. 02 39

Ajánlott korpusz-színek



Sz. 071
Taupe szürke



Sz. 127
Fekete



Sz. 198
Sierra tölgy repro

Ajánlott fogantyúk



Sz. 502 160 mm
Fémfogantyú
Fekete



Sz. 263 160 mm
Fémfogantyú
Nemesacél színű



Sz. 469 160 mm
Fémfogantyú
Szálcsiszolt antracit

Ajánlott munkalap-dekorok



Sz. 231
Bergamo tölgy repro



Sz. 238
Borostyán kvarcit repro



Sz. 198
Sierra tölgy repro

Ajánlott feláras fogantyúk



Sz. 820 64 - 1084 mm
Felcsavarozható lécfogantyú
Fekete



Sz. 250 320 / 160 mm
Fémfogantyú
Fekete

Javasolt kiegészítők

Megfelelő oldalfal- csiszoltélű polcszín:
970. sz. Lakk-laminált, Taupe szürke
071. sz. Taupe szürke

Üvegváltozatok felárért

Sz. 02 Mattüveg



Sz. 39 Fekete üveg



Frontszám 963 **Lakk-laminált, ultramatt rozsdavörös**

Lakk-laminált front ujjlenyomat elleni védőbevonattal, körbefutó polimer éllel a front színében. Az ajtók belső oldala a front színében.

Ábra 358. sz. fogantyúval / 01. furatkép



Keretes üvegajtó 01 sz. átlátszó üveggel
Üvegváltozatok: Sz. 02 39



Szegmentált üvegajtó 01 sz. átlátszó üveggel
Üvegváltozatok: Sz. 02 39

Ajánlott korpusz-színek

Sz. 070
Bársonyszürke



Sz. 198
Sierra tölgy repro



Sz. 194
Palaszürke

Ajánlott fogantyúk



Sz. 358 160 mm
Fémfogantyú
Titánszínű



Sz. 251 160 mm
Fémfogantyú
Fekete



Sz. 263 160 mm
Fémfogantyú
Nemesacél színű

Ajánlott munkalap-dekorok



Sz. 330
Betonszürke repro



Sz. 198
Sierra tölgy repro



Sz. 367
Artisan tölgy repro (Xtra)

Ajánlott feláras fogantyúk

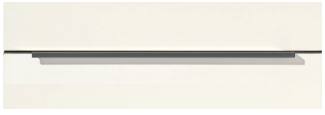

Sz. 730 145 - 1195 mm
Lécfogantyú
Palaszürke



Sz. 820 64 - 1084 mm
Felcsavarozható lécfogantyú
Fekete

Javasolt kiegészítők

Megfelelő oldalfal és csiszolt élű polc szín:
963 sz. Lakk-laminált, rozsdavörös ultramatt

Megfelelő lábazatszín:
021. sz. Rozsdavörös

Üvegváltozatok felárért



Sz. 02 Mattüveg

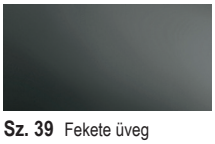

Sz. 39 Fekete üveg



Frontszám 964 **Lakk-laminált, ásványzöld ultramatt**

Lakk-laminált front ujjlenyomat elleni védőbevonattal, körbefutó polimer éllel a front színében. Az ajtók belső oldala a front színében.

Ábra 222. sz. fogantyúval / 01. furatkép



Keretes üvegajtó 01 sz. átlátszó üveggel
Üvegváltozatok: Sz. 02 39



Szegmentált üvegajtó 01 sz. átlátszó üveggel
Üvegváltozatok: Sz. 02 39

Ajánlott korpusz-színek



Sz. 127
Fekete



Sz. 097
Havanna tölgy repro

Sz. 193
Alpesi fehér

Ajánlott munkalap-dekorok



Sz. 378
Fekete beton repro



Sz. 097
Havanna tölgy repro



Sz. 205
Viking tölgy repro

Javasolt kiegészítők

Megfelelő oldalfal és csiszolt élű polc szín:
964 sz. Lakk-laminált, ásványzöld ultramatt

Megfelelő lábazatszín:
208 sz. Ásványzöld

Ajánlott fogantyúk



Sz. 222 160 mm
Fémfogantyú
Aranyszínű



Sz. 230 160 mm
Fémfogantyú
Fekete



Sz. 602 160 mm
Fémfogantyú
Nemesacél színű

Ajánlott feláras fogantyúk

Sz. 870 145 - 1195 mm
Lécfogantyú
Fekete

Sz. 620 184 - 1481 mm
Korlát
Fekete

Üvegváltozatok felárért

Sz. 02 Mattüveg



Sz. 39 Fekete üveg



Frontszám 966 **Lakk-laminált, fjordkék ultramatt**

Lakk-laminált front ujjlenyomat elleni védőbevonattal, körbefutó polimer éllel a front színében. Az ajtók belső oldala a front színében.

Ábra 502. sz. fogantyúval / 01. furatkép



Keretes üvegajtó 01 sz. átlátszó üveggel
Üvegváltozatok: Sz. 02 39



Szegmentált üvegajtó 01 sz. átlátszó üveggel
Üvegváltozatok: Sz. 02 39

Ajánlott korpusz-színek



Sz. 194
Palaszürke



Sz. 198
Sierra tölgy repro

Sz. 193
Alpesi fehér

Ajánlott munkalap-dekorok



Sz. 378
Fekete beton repro



Sz. 198
Sierra tölgy repro

Sz. 193
Alpesi fehér

Javasolt kiegészítők

Megfelelő oldalfal és csiszolt élű polc szín:
966 sz. Lakk-laminált, fjordkék ultramatt

Megfelelő lábazatszín:
212 sz. Fjordkék

Ajánlott fogantyúk



Sz. 502 160 mm
Fémfogantyú
Fekete



Sz. 958 160 mm
Fémfogantyú
Nemesacél színű



Sz. 222 160 mm
Fémfogantyú
Aranyszínű

Ajánlott feláras fogantyúk

Sz. 650 184 - 1481 mm
Korlát
Nemesacél színű

Sz. 600 145 - 1195 mm
Lécfogantyú
Fekete

Üvegváltozatok felárért

Sz. 02 Mattüveg



Sz. 39 Fekete üveg



Frontszám 961 **Lakk-laminált, ultramatt grafitfekete**

Lakk-laminált front ujjlenyomat elleni védőbevonattal, körbefutó polimer éllel a front színében. Az ajtók belső oldala a front színében.

Ábra 263. sz. fogantyúval / 01. furatkép



Keretes üvegajtó 01 sz. átlátszó üveggel
Üvegváltozatok: Sz. 02 39



Szegmentált üvegajtó 01 sz. átlátszó üveggel
Üvegváltozatok: Sz. 02 39

Ajánlott korpusz-színek



Sz. 127
Fekete



Sz. 097
Havanna tölgy repro



Sz. 198
Sierra tölgy repro

Ajánlott fogantyúk



Sz. 263 160 mm
Fémfogantyú
Nemesacél színű



Sz. 502 160 mm
Fémfogantyú
Fekete



Sz. 222 160 mm
Fémfogantyú
Aranyszínű

Ajánlott munkalap-dekorok



Sz. 399
Milano diófa repro



Sz. 097
Havanna tölgy repro



Sz. 198
Sierra tölgy repro

Ajánlott feláras fogantyúk

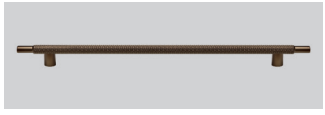

Sz. 265 192 mm
Fémfogantyú
Bronz Metallic színű



Sz. 811 96 mm
Fémfogantyú
Fekete

Javasolt kiegészítők

Megfelelő oldalfal és csiszolt élű polc szín:
961 sz. Lakk-laminált, grafitfekete ultramatt

Megfelelő lábazatszín:
096. sz. Grafitfekete

Üvegváltozatok felárért

Sz. 02 Mattüveg

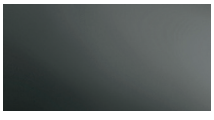

Sz. 39 Fekete üveg



Frontszám 744 **Lakk-laminált, Montreal tölgy repro**

Lakk-laminált front ujjlenyomat elleni védőbevonattal, körbefutó polimer éllel a front színében. Az ajtók belső oldala a front színében.

Ábra 726. sz. fogantyúval / 01. furatkép



Keretes üvegajtó 01 sz. átlátszó üveggel
Üvegváltozatok: Sz. 02 39



Szegmentált üvegajtó 01 sz. átlátszó üveggel
Üvegváltozatok: Sz. 02 39

Ajánlott korpusz-színek



Sz. 194
Palaszürke



Sz. 071
Taupe szürke

Sz. 193
Alpesi fehér

Ajánlott munkalap-dekorok



Sz. 378
Fekete beton repro



Sz. 126
Montreal tölgy repro

Sz. 193
Alpesi fehér

Javasolt kiegészítők

Megfelelő oldalfalszín:
744 sz. Lakk-laminált, Montreal tölgy repro
126 Montreal tölgy repro

Megfelelő polc- és lábazatszín:
126 sz. Montreal tölgy repro

Ajánlott fogantyúk



Sz. 726 160 mm
Fémfogantyú
Fekete



Sz. 244 16 mm
Fémgomb
Fekete



Sz. 222 160 mm
Fémfogantyú
Aranyszínű

Ajánlott feláras fogantyúk

Sz. 650 184 - 1481 mm
Korlát
Nemesacél színű

Sz. 620 184 - 1481 mm
Korlát
Fekete

Üvegváltozatok felárért

Sz. 02 Mattüveg

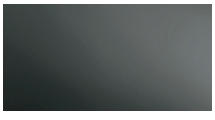

Sz. 39 Fekete üveg



Frontszám 303 **Szürke pala repro**

Mindkét oldalon rétegelt műanyaggal bevonva, körbefutó polimer éllel a front színében. Az ajtók belső oldala a front színében.

Ábra 263. sz. fogantyúval / 01. furatkép



Keretes üvegajtó 01 sz. átlátszó üveggel
Üvegváltozatok: Sz. 02 39



Szegmentált üvegajtó 01 sz. átlátszó üveggel
Üvegváltozatok: Sz. 02 39

Ajánlott korpusz-színek



Sz. 194
Palaszürke



Sz. 078
San Remo tölgy repro



Sz. 097
Havanna tölgy repro

Ajánlott fogantyúk



Sz. 263 160 mm
Fémfogantyú
Nemesacél színű



Sz. 708 160 mm
Fémfogantyú
Nemesacél színű



Sz. 067 160 mm
Fémfogantyú
Nemesacél színű

Ajánlott munkalap-dekorok

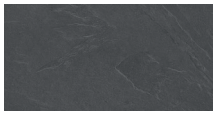

Sz. 373
Szürke pala repro (Xtra)



Sz. 078
San Remo tölgy repro



Sz. 097
Havanna tölgy repro

Ajánlott feláras fogantyúk



Sz. 890 184 - 1481 mm
Korlát
Nemesacél színű

Sz. 760 145 - 1195 mm
Lécfogantyú
Nemesacél színű

Javasolt kiegészítők

Megfelelő oldalfal- és lábazatszín:
373. sz. Szürke pala repro

Üvegváltozatok felárért

Sz. 02 Mattüveg



Sz. 39 Fekete üveg





Keretes üvegajtó 01 sz. átlátszó üveggel
Üvegváltozatok: Sz. 02 39

Szegmentált üvegajtó 01 sz. átlátszó üveggel
Üvegváltozatok: Sz. 02 39

Frontszám 470 **Lakk, ultra magasfényű alpesi fehér**

Lakkozott front MDF hordozóanyagon körbefutó éllel a front színében.
Az ajtó belső oldala a front színében.

Ábra 502. sz. fogantyúval / 01. furatkép

Ajánlott korpusz-színek

Sz. 193
Alpesi fehér



Sz. 127
Fekete



Sz. 194
Palaszürke

Ajánlott munkalap-dekorok



Sz. 126
Montreal tölgy repro

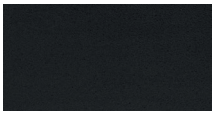

Sz. 366
Fekete strukturált



Sz. 324
Bronz Carrara márvány repro

Javasolt kiegészítők

Megfelelő oldalfalszín:
470 sz. Lakk, ultra magasfényű alpesi fehér
306 sz. Magasfényű alpesi fehér

Megfelelő lábazatszín:
060 sz. Fényes alpesi fehér

Ajánlott fogantyúk



Sz. 502 160 mm
Fémfogantyú
Fekete



Sz. 602 160 mm
Fémfogantyú
Nemesacél színű



Sz. 511 160 mm
Fémfogantyú
Titánszínű

Ajánlott feláras fogantyúk

Sz. 650 184 - 1481 mm
Korlát
Nemesacél színű

Sz. 350 145 - 1195 mm
Lécfogantyú
Nemesacél színű

Üvegváltozatok felárért



Sz. 02 Mattüveg

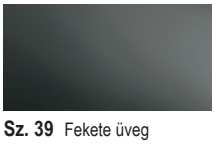

Sz. 39 Fekete üveg



Frontszám 467 **Lakk, ultra magasfényű homok**

Lakkozott front MDF hordozóanyagon körbefutó éllel a front színében.
Az ajtó belső oldala a front színében.

Ábra 408. sz. fogantyúval / 01. furatkép



Keretes üvegajtó 01 sz. átlátszó üveggel
Üvegváltozatok: Sz. 02 39

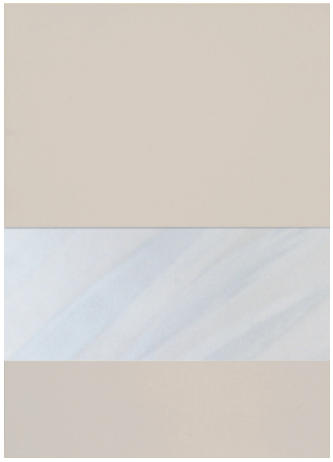

Szegmentált üvegajtó 01 sz. átlátszó üveggel
Üvegváltozatok: Sz. 02 39

Ajánlott korpusz-színek



Sz. 122
Homok



Sz. 097
Havanna tölgy repro



Sz. 127
Fekete

Ajánlott fogantyúk



Sz. 408 160 mm
Fémfogantyú
Nemesacél színű



Sz. 069 160 mm
Fémfogantyú
Nemesacél színű



Sz. 228 160 mm
Fémfogantyú
Bronzszínű

Ajánlott munkalap-dekorok

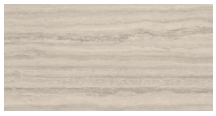

Sz. 349
Homokszürke Travertin repro



Sz. 097
Havanna tölgy repro

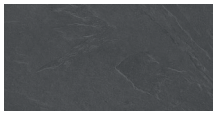

Sz. 373
Szürke pala repro (Xtra)

Ajánlott feláras fogantyúk



Sz. 300 145 - 1195 mm
Lécfogantyú
Nemesacél színű

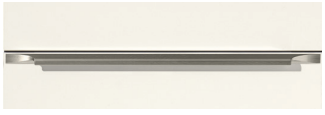

Sz. 960 138 - 1188 mm
Felcsavarozható lécfogantyú
Nemesacél színű

Javasolt kiegészítők

Megfelelő oldalfalszín:
467 sz. Lakk, ultra magasfényű homok
727 sz. Ultra magasfényű homok

Üvegváltozatok felárért

Sz. 02 Mattüveg



Sz. 39 Fekete üveg





Keretes üvegajtó 01 sz. átlátszó üveggel
Üvegváltozatok: Sz. 23



Eredeti front kialakítású keretes üvegajtó
01 sz. átlátszó üveggel, részben üvegezett
Üvegváltozatok: Sz. 23

Frontszám 613 **Lakk-laminált, fehér fastruktúra**

Lakk-laminált keretes ajtó ujjlenyomat-taszító bevonattal, homlokoldalon körbefutó polimer szegéllyel a front színében. Az ajtó belső oldala a front színében.

Kiegyenlítőelemek nem szállíthatók. Felhajtható ajtók, felemelhető ajtók, harmonika felnyíló ajtók és tolóajtók nem szállíthatók keretes üvegajtóval.

Ábra 257 sz. fogantyúval / 02. furatkép
01., 17., 19. furatkép nem megengedett! 227 sz. fogantyú nem megengedett!

Ajánlott korpusz-színek

Sz. 106
Fehér



Sz. 127
Fekete



Sz. 198
Sierra tölgy repro

Ajánlott munkalap-dekorok



Sz. 243
Méz tölgy repro



Sz. 214
Fekete márvány repro



Sz. 198
Sierra tölgy repro

Javasolt kiegészítők

Megfelelő oldalfalszín:
613 sz. Lakk-laminált, fehér fastruktúra

Megfelelő polc- és lábazatszín:
106 sz. Fehér

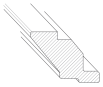

KLHC-947

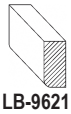

LB-9621

Ajánlott fogantyúk



Sz. 257 160 mm
Fémfogantyú
Sárgaarany színű



Sz. 262 160 mm
Fémfogantyú
Titánszínű



Sz. 242
Fémgomb
Fekete

Ajánlott feláras fogantyúk



Sz. 250 320 / 160 mm
Fémfogantyú
Fekete



Sz. 400 184 - 1481 mm
Korlát
Fekete

Üvegváltozatok felárért



Sz. 23 Bordázott üveg





Keretes üvegajtó 01 sz. átlátszó üveggel
Üvegváltozatok: Sz. 23



Eredeti front kialakítású keretes üvegajtó
01 sz. átlátszó üveggel, részben üvegezett
Üvegváltozatok: Sz. 23

Frontszám 617 **Lakk-laminált, olíva fastruktúra**

Lakk-laminált keretes ajtó ujjlenyomat-taszító bevonattal, homlokoldalon körbefutó polimer szegéllyel a front színében. Az ajtó belső oldala a front színében.

Kiegyenlítőelemek nem szállíthatók. Felhajtható ajtók, felemelhető ajtók, harmonika felnyíló ajtók és tolóajtók nem szállíthatók keretes üvegajtóval.

Ábra 262 sz. fogantyúval / 02. furatkép
01., 17., 19. furatkép nem megengedett! 227 sz. fogantyú nem megengedett!

Ajánlott korpusz-színek



Sz. 194
Palaszürke



Sz. 198
Sierra tölgy repro



Sz. 127
Fekete

Ajánlott fogantyúk



Sz. 262 160 mm
Fémfogantyú
Titánszínű



Sz. 732 160 mm
Öntöttvas fogantyú
Fekete



Sz. 831
Fémgomb
Bronz Metallic színű

Ajánlott munkalap-dekorok



Sz. 344
Lángolt fekete gránit repro



Sz. 198
Sierra tölgy repro



Sz. 399
Milano diófa repro

Ajánlott feláras fogantyúk



Sz. 229 160 mm
Fa fogantyú
Diófa



Sz. 225 192 mm
Fémfogantyú
Bronz Metallic színű

Javasolt kiegészítők

Megfelelő oldalfalszín:
617 sz. Lakk-laminált, olíva fastruktúra

Megfelelő polc- és lábazatszín:
033 sz. Olíva

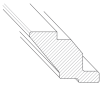

KLHC-947

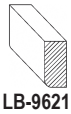

LB-9621

Üvegváltozatok felárért

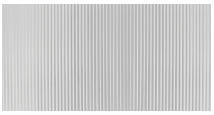

Sz. 23 Bordázott üveg



Frontszám 619 **Lakk-laminált, macchiato fastruktúra**

Lakk-laminált keretes ajtó ujjlenyomat-taszító bevonattal, homlokoldalon körbefutó polimer szegéllyel a front színében. Az ajtó belső oldala a front színében.

Kiegyenlítőelemek nem szállíthatók. Felhajtható ajtók, felemelhető ajtók, harmonika felnyíló ajtók és tolóajtók nem szállíthatók keretes üvegajtóval.

Ábra 831 sz. fogantyúval / 25. furatkép
01., 17., 19. furatkép nem megengedett! 227 sz. fogantyú nem megengedett!



Keretes üvegajtó 01 sz. átlátszó üveggel
Üvegváltozatok: Sz. 23



Eredeti front kialakítású keretes üvegajtó
01 sz. átlátszó üveggel, részben üvegezett
Üvegváltozatok: Sz. 23

Ajánlott korpusz-színek



Sz. 133
Macchiato



Sz. 198
Sierra tölgy repro



Sz. 194
Palaszürke

Ajánlott fogantyúk



Sz. 831
Fémgomb
Bronz Metallic színű



Sz. 230 160 mm
Fémfogantyú
Fekete



Sz. 838 16 mm
Fémfogantyú
Fekete

Ajánlott munkalap-dekorok



Sz. 389
Xtra matt macchiato



Sz. 198
Sierra tölgy repro

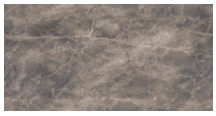

Sz. 218
Pangea szürke márvány repro

Ajánlott feláras fogantyúk

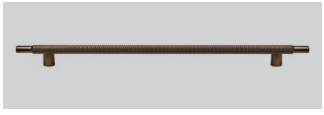

Sz. 265 192 mm
Fémfogantyú
Bronz Metallic színű



Sz. 226 192 mm
Fémfogantyú
Fekete

Javasolt kiegészítők

Megfelelő oldalfalszín:
619 sz. Lakk-laminált, macchiato fastruktúra

Megfelelő polc- és lábazatszín:
133 sz. Macchiato

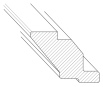

KLHC-947

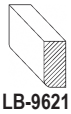

LB-9621

Üvegváltozatok felárért



Sz. 23 Bordázott üveg



Frontszám 614 **Lakk-laminált, kőkék fastruktúra**

Lakk-laminált keretes ajtó ujjlenyomat-taszító bevonattal, homlokoldalon körbefutó polimer szegéllyel a front színében. Az ajtó belső oldala a front színében.

Kiegyenlítőelemek nem szállíthatók. Felhajtható ajtók, felemelhető ajtók, harmonika felnyíló ajtók és tolóajtók nem szállíthatók keretes üvegajtóval.

Ábra 241 sz. fogantyúval / 25. furatkép
01., 17., 19. furatkép nem megengedett! 227 sz. fogantyú nem megengedett!



Keretes üvegajtó 01 sz. átlátszó üveggel
Üvegváltozatok: Sz. 23



Eredeti front kialakítású keretes üvegajtó
01 sz. átlátszó üveggel, részben üvegezett
Üvegváltozatok: Sz. 23

Ajánlott korpusz-színek

Sz. 106
Fehér



Sz. 127
Fekete



Sz. 133
Macchiato

Ajánlott munkalap-dekorok



Sz. 362
Como tölgy repro



Sz. 243
Méz tölgy repro



Sz. 389
Xtra matt macchiato

Javasolt kiegészítők

Megfelelő oldalfalszín:
614 sz. Lakk-laminált, kőkék fastruktúra

Megfelelő polc- és lábazatszín:
040 sz. Kőkék

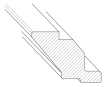

KLHC-947

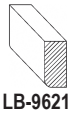

LB-9621

Ajánlott fogantyúk



Sz. 241
Fémgomb
Nemesacél színű



Sz. 813 16 mm
Fémgomb
Sárgaarany színű



Sz. 057 96 mm
Felcsavarozható kagyló fogantyú
Fekete

Ajánlott feláras fogantyúk



Sz. 226 192 mm
Fémfogantyú
Fekete



Sz. 736 160 mm
Fémfogantyú
Nemesacél színű, fényezett fekete

Üvegváltozatok felárért

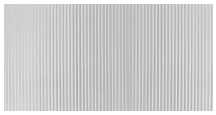

Sz. 23 Bordázott üveg



Frontszám 216 **Lakk-laminált, szálcsiszolt acél repro**

Posztforming front UV lakkozott PET fólia bevonattal, vízszintesen polimer éllel a front színében.
Az ajtó belső oldala fehér.

Kiegyenlítőelemek nem szállíthatók.

Ábra 219. sz. fogantyúval / 01. furatkép



Keretes üvegajtó 01 sz. átlátszó üveggel
Üvegváltozatok: Sz. 02 39



Szegmentált üvegajtó 01 sz. átlátszó üveggel
Üvegváltozatok: Sz. 02 39



Részletes nézet

Ajánlott korpusz-színek

Sz. 193
Alpesi fehér



Sz. 127
Fekete



Sz. 097
Havanna tölgy repro

Ajánlott munkalap-dekorok

Sz. 193
Alpesi fehér

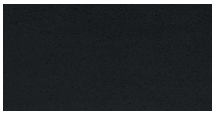

Sz. 366
Fekete strukturált



Sz. 097
Havanna tölgy repro

Javasolt kiegészítők

Megfelelő oldalfalszín:
216 sz. Lakk-laminált, szálcsiszolt acél repro

Megfelelő lábazatszín:
061 sz. Szálcsiszolt acél repro, vízálló

Ajánlott fogantyúk



Sz. 219 32 mm
Fémfogantyú
Fekete



Sz. 469 160 mm
Fémfogantyú
Szálcsiszolt antracit



Sz. 838 16 mm
Fémfogantyú
Fekete

Ajánlott feláras fogantyúk



Sz. 400 184 - 1481 mm
Korlát
Fekete



Sz. 890 184 - 1481 mm
Korlát
Nemesacél színű

Üvegváltozatok felárért



Sz. 02 Mattüveg

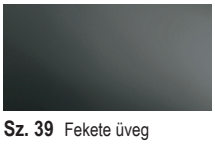

Sz. 39 Fekete üveg





Keretes üvegajtó 01 sz. átlátszó üveggel
Üvegváltozatok: Sz. 02 39

Szegmentált üvegajtó 01 sz. átlátszó üveggel
Üvegváltozatok: Sz. 02 39

Frontszám 507 **Lakk, Perfect matt alpesi fehér**

Lakkozott front ujjlenyomat elleni védőbevonattal, MDF hordozóanyagon.
Az ajtó belső oldala a front színében.

Kiegyenlítőelemek nem szállíthatók.

Ábra 957. sz. fogantyúval / 01. furatkép

Ajánlott korpusz-színek

Sz. 193
Alpesi fehér



Sz. 078
San Remo tölgy repro



Sz. 194
Palaszürke

Ajánlott fogantyúk



Sz. 957 160 mm
Fémfogantyú
Fekete



Sz. 408 160 mm
Fémfogantyú
Nemesacél színű



Sz. 511 160 mm
Fémfogantyú
Titánszínű

Ajánlott munkalap-dekorok



Sz. 354
Palaszürke beton repro



Sz. 078
San Remo tölgy repro



Sz. 214
Fekete márvány repro

Ajánlott feláras fogantyúk

Sz. 350 145 - 1195 mm
Lécfogantyú
Nemesacél színű

Sz. 650 184 - 1481 mm
Korlát
Nemesacél színű

Javasolt kiegészítők

Megfelelő oldalfalszín:
507 sz. Lakk, Perfect matt alpesi fehér
193 sz. Alpesi fehér

Üvegváltozatok felárért

Sz. 02 Mattüveg



Sz. 39 Fekete üveg





Keretes üvegajtó 01 sz. átlátszó üveggel
Üvegváltozatok: Sz. 02 39

Szegmentált üvegajtó 01 sz. átlátszó üveggel
Üvegváltozatok: Sz. 02 39

Frontszám 509 **Lakk, Perfect matt fehér**

Lakkozott front ujjlenyomat elleni védőbevonattal, MDF hordozóanyagon.
Az ajtó belső oldala a front színében.

Kiegyenlítőelemek nem szállíthatók.

Ábra 602. sz. fogantyúval / 01. furatkép

Ajánlott korpusz-színek

Sz. 106
Fehér



Sz. 198
Sierra tölgy repro



Sz. 194
Palaszürke

Ajánlott fogantyúk



Sz. 602 160 mm
Fémfogantyú
Nemesacél színű



Sz. 219 32 mm
Fémfogantyú
Fekete



Sz. 263 160 mm
Fémfogantyú
Nemesacél színű

Ajánlott munkalap-dekorok



Sz. 198
Sierra tölgy repro

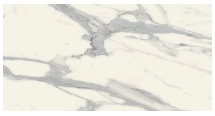

Sz. 235
Venato Bianco márvány repro



Sz. 361
Szürke Caspian márvány repro

Ajánlott feláras fogantyúk

Sz. 550 145 - 1195 mm
Lécfogantyú
Nemesacél színű

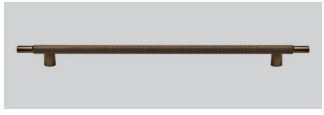

Sz. 265 192 mm
Fémfogantyú
Bronz Metallic színű

Javasolt kiegészítők

Megfelelő oldalfalszín:
509 sz. Lakk, Perfect matt fehér
106 sz. Fehér

Üvegváltozatok felárért

Sz. 02 Mattüveg



Sz. 39 Fekete üveg





Keretes üvegajtó 01 sz. átlátszó üveggel
Üvegváltozatok: Sz. 02 39

Szegmentált üvegajtó 01 sz. átlátszó üveggel
Üvegváltozatok: Sz. 02 39

Frontszám 510 **Lakk, Perfect matt magnólia**

Lakkozott front ujjlenyomat elleni védőbevonattal, MDF hordozóanyagon.
Az ajtó belső oldala a front színében.

Kiegyenlítőelemek nem szállíthatók.

Ábra 469. sz. fogantyúval / 01. furatkép

Ajánlott korpusz-színek

Sz. 120
Matt magnólia



Sz. 097
Havanna tölgy repro



Sz. 127
Fekete

Ajánlott fogantyúk



Sz. 469 160 mm
Fémfogantyú
Szálcsiszolt antracit



Sz. 408 160 mm
Fémfogantyú
Nemesacél színű



Sz. 228 160 mm
Fémfogantyú
Bronzszínű

Ajánlott munkalap-dekorok



Sz. 362
Como tölgy repro



Sz. 097
Havanna tölgy repro



Sz. 399
Milano diófa repro

Ajánlott feláras fogantyúk



Sz. 229 160 mm
Fa fogantyú
Diófa

Sz. 650 184 - 1481 mm
Korlát
Nemesacél színű

Javasolt kiegészítők

Megfelelő oldalfalszín:
510 sz. Lakk, Perfect matt magnólia
120 sz. Matt magnólia

Üvegváltozatok felárért

Sz. 02 Mattüveg



Sz. 39 Fekete üveg





Keretes üvegajtó 01 sz. átlátszó üveggel
Üvegváltozatok: Sz. 02 39

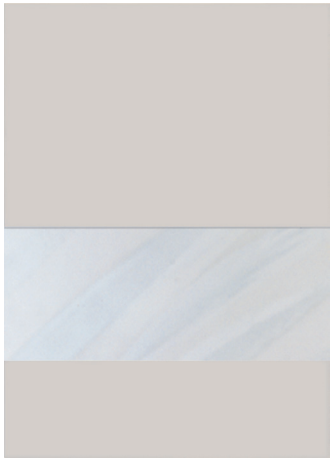

Szegmentált üvegajtó 01 sz. átlátszó üveggel
Üvegváltozatok: Sz. 02 39

Frontszám 508 **Lakk, Perfect matt bársonyszürke**

Lakkozott front ujjlenyomat elleni védőbevonattal, MDF hordozóanyagon.
Az ajtó belső oldala a front színében.

Kiegyenlítőelemek nem szállíthatók.

Ábra 602. sz. fogantyúval / 01. furatkép

Ajánlott korpusz-színek

Sz. 070
Bársonyszürke



Sz. 078
San Remo tölgy repro



Sz. 198
Sierra tölgy repro

Ajánlott fogantyúk



Sz. 602 160 mm
Fémfogantyú
Nemesacél színű



Sz. 241
Fémgomb
Nemesacél színű



Sz. 263 160 mm
Fémfogantyú
Nemesacél színű

Ajánlott munkalap-dekorok



Sz. 361
Szürke Caspian márvány repro



Sz. 266
Caledonia



Sz. 198
Sierra tölgy repro

Ajánlott feláras fogantyúk

Sz. 620 184 - 1481 mm
Korlát
Fekete

Sz. 650 184 - 1481 mm
Korlát
Nemesacél színű

Javasolt kiegészítők

Megfelelő oldalfalszín:
508 sz. Lakk, Perfect matt bársonyszürke
070 sz. Bársonyszürke

Üvegváltozatok felárért



Sz. 02 Mattüveg

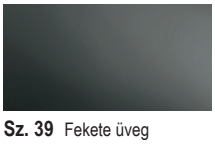

Sz. 39 Fekete üveg

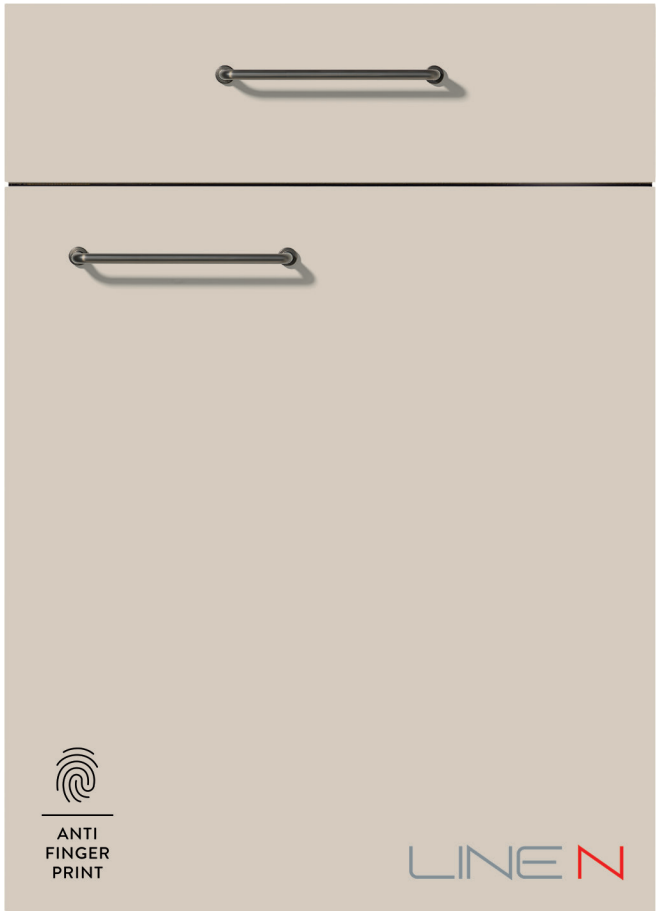

Frontszám 504 **Lakk, Perfect matt homok**

Lakkozott front ujjlenyomat elleni védőbevonattal, MDF hordozóanyagon.
Az ajtó belső oldala a front színében.

Kiegyenlítőelemek nem szállíthatók.

Ábra 262 sz. fogantyúval / 01. furatkép



Keretes üvegajtó 01 sz. átlátszó üveggel
Üvegváltozatok: Sz. 02 39

Szegmentált üvegajtó 01 sz. átlátszó üveggel
Üvegváltozatok: Sz. 02 39

Ajánlott korpusz-színek



Sz. 122
Homok



Sz. 127
Fekete

Sz. 106
Fehér

Ajánlott fogantyúk



Sz. 262 160 mm
Fémfogantyú
Titánszínű



Sz. 228 160 mm
Fémfogantyú
Bronzszínű



Sz. 831
Fémgomb
Bronz Metallic színű

Ajánlott munkalap-dekorok



Sz. 237
Grézs Jura márvány repro



Sz. 245
Strukturált homok



Sz. 362
Como tölgy repro

Ajánlott feláras fogantyúk

Sz. 810 145 - 1195 mm
Lécfogantyú
Bronz Metallic színű

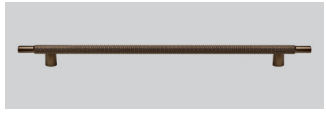

Sz. 265 192 mm
Fémfogantyú
Bronz Metallic színű

Javasolt kiegészítők

Megfelelő oldalfalszín:
788 sz. Lakk, Perfect matt homok
122 sz. Homok

Üvegváltozatok felárért

Sz. 02 Mattüveg



Sz. 39 Fekete üveg

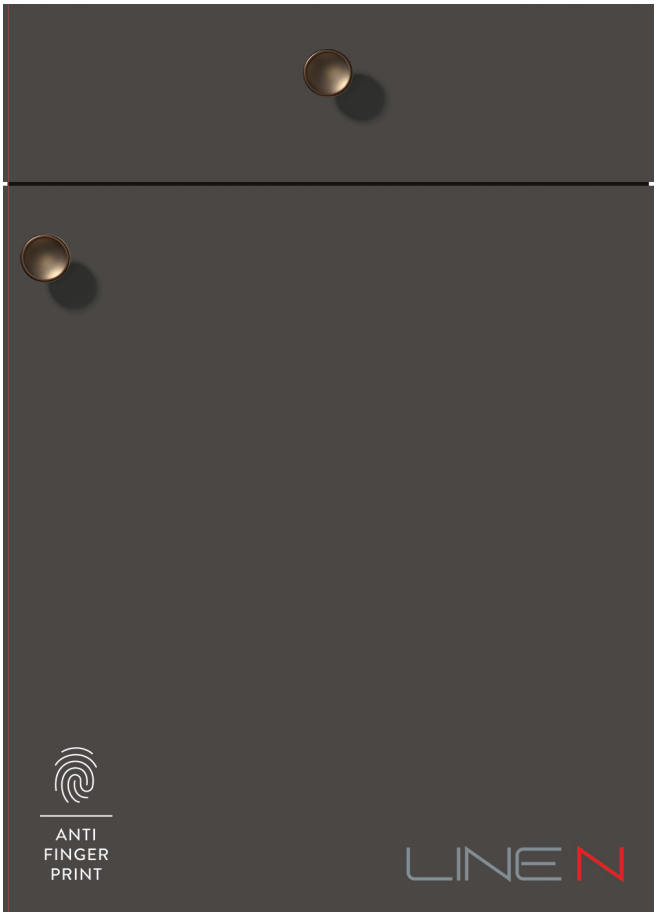

Frontszám 505 **Lakk, Perfect matt kávé**

Lakkozott front ujjlenyomat elleni védőbevonattal, MDF hordozóanyagon.
Az ajtó belső oldala a front színében.

Kiegyenlítőelemek nem szállíthatók.

Ábra 831 sz. fogantyúval / 25. furatkép



Keretes üvegajtó 01 sz. átlátszó üveggel
Üvegváltozatok: Sz. 02 39

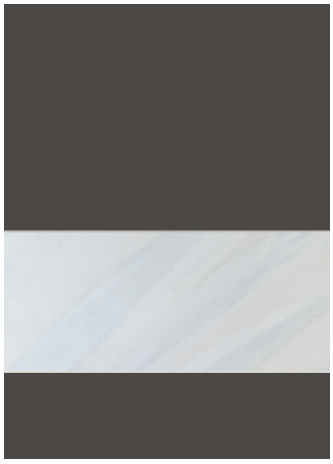

Szegmentált üvegajtó 01 sz. átlátszó üveggel
Üvegváltozatok: Sz. 02 39

Ajánlott korpusz-színek



Sz. 127
Fekete



Sz. 122
Homok



Sz. 133
Macchiato

Ajánlott munkalap-dekorok

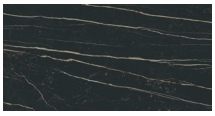

Sz. 320
Venato Nero márvány repro



Sz. 245
Strukturált homok



Sz. 238
Borostyán kvarcit repro

Javasolt kiegészítők

Megfelelő oldalfalak:
505 sz. Lakk, Perfect matt kávé

Megfelelő lábazatszín:
067 sz. Kávé

Ajánlott fogantyúk



Sz. 831
Fémgomb
Bronz Metallic színű



Sz. 233 160 mm
Fémfogantyú
Sárgaarany színű



Sz. 838 16 mm
Fémfogantyú
Fekete

Ajánlott feláras fogantyúk

Sz. 620 184 - 1481 mm
Korlát
Fekete

Sz. 870 145 - 1195 mm
Lécfogantyú
Fekete

Üvegváltozatok felárért

Sz. 02 Mattüveg



Sz. 39 Fekete üveg



Keretes üvegajtó 01 sz. átlátszó üveggel
Üvegváltozatok: Sz. 02 39

Részletes nézet

Frontszám 551 **Lakk, alpesi fehér matt**

MDF alapanyagú lakkozott front.
Ajtóvastagság 22 mm, az ajtó belső oldala a front színében.

Kiegyenlítőelemek és csapolt ajtók nem rendelhetők.

Ajánlott munkalapmélység: 585 mm.

Ajánlott korpusz-színek

Sz. 193
Alpesi fehér



Sz. 078
San Remo tölgy repro



Sz. 194
Palaszürke

Ajánlott munkalap-dekorok



Sz. 354
Palaszürke beton repro



Sz. 078
San Remo tölgy repro

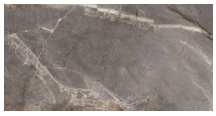

Sz. 236
Mystic szürke márvány repro

Javasolt kiegészítők

Megfelelő oldalfalszín:
168 sz. Lakk, matt alpesi fehér
193 sz. Alpesi fehér

Üvegváltozatok felárért

Sz. 02 Mattüveg



Sz. 39 Fekete üveg





Keretes üvegajtó 01 sz. átlátszó üveggel
Üvegváltozatok: Sz. 02 39

Szegmentált üvegajtó 01 sz. átlátszó üveggel
Üvegváltozatok: Sz. 02 39

Frontszám 516 **Lakk, magasfényű alpesi fehér**

MDF alapanyagú lakkozott front.
Az ajtó belső oldala a front színében.

Kiegyenlítőelemek nem szállíthatók.

Ábra 183. sz. fogantyúval / 01. Furatkép

Ajánlott korpusz-színek

Sz. 193
Alpesi fehér



Sz. 078
San Remo tölgy repro



Sz. 194
Palaszürke

Ajánlott munkalap-dekorok



Sz. 354
Palaszürke beton repro



Sz. 078
San Remo tölgy repro

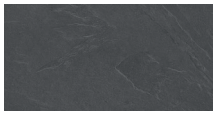

Sz. 373
Szürke pala repro (Xtra)

Javasolt kiegészítők

Megfelelő oldalfalszín:
516 sz. Lakk, magasfényű alpesi fehér
306 sz. Magasfényű alpesi fehér

Megfelelő lábazatszín:
060 sz. Fényes alpesi fehér

Ajánlott fogantyúk



Sz. 183 ⌖⌖ 128 mm
Fémfogantyú
Nemesacél színű



Sz. 263 ⌖⌖ 160 mm
Fémfogantyú
Nemesacél színű



Sz. 230 ⌖⌖ 160 mm
Fémfogantyú
Fekete

Ajánlott feláras fogantyúk

Sz. 760 ⌖⌖ 145 - 1195 mm
Lécfogantyú
Nemesacél színű

Sz. 620 ⌖⌖ 184 - 1481 mm
Korlát
Fekete

Üvegváltozatok felárért



Sz. 02 Mattüveg

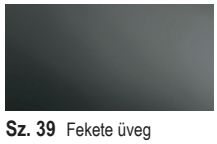

Sz. 39 Fekete üveg

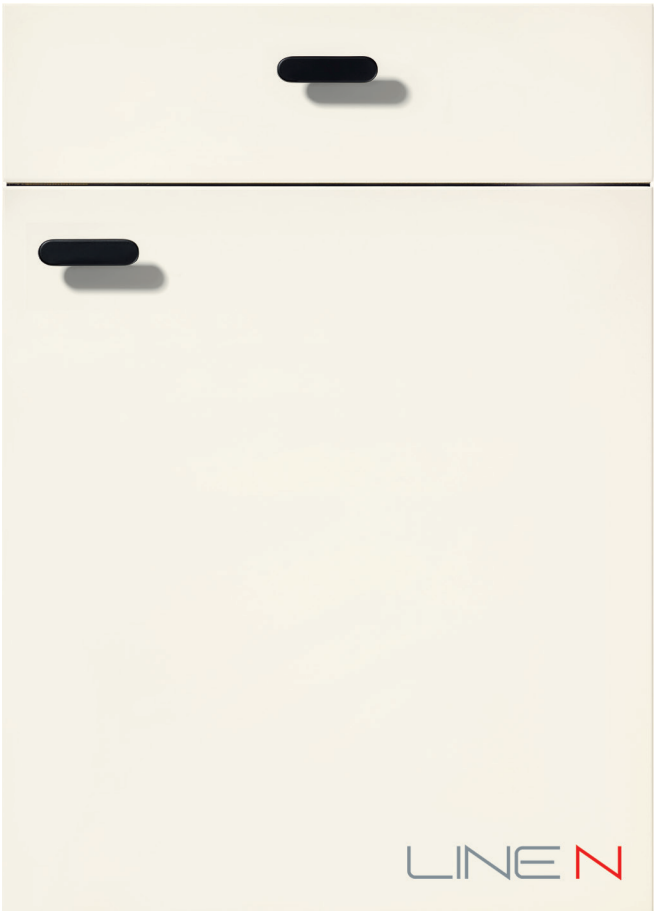

Frontszám 512 **Lakk, magasfényű fehér**

MDF alapanyagú lakkozott front.
Az ajtó belsõ oldala a front színében.

Kiegyenlítõelemek nem szállíthatók.

Ábra 838. sz. fogantyúval / 01. furatkép



Keretes üvegajtó 01 sz. átlátszó üveggel
Üvegváltozatok: Sz. 02 39

Szegmentált üvegajtó 01 sz. átlátszó üveggel
Üvegváltozatok: Sz. 02 39

Ajánlott korpusz-színek

Sz. 106
Fehér



Sz. 127
Fekete



Sz. 097
Havanna tölgy repro

Ajánlott fogantyúk



Sz. 838 16 mm
Fémfogantyú
Fekete



Sz. 726 160 mm
Fémfogantyú
Fekete



Sz. 333 160 mm
Fémfogantyú
Érdesített fekete

Ajánlott munkalap-dekorok

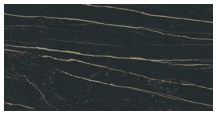

Sz. 320
Venato Nero márvány repro



Sz. 344
Lángolt fekete gránit repro



Sz. 097
Havanna tölgy repro

Ajánlott feláras fogantyúk

Sz. 650 184 - 1481 mm
Korlát
Nemesacél színű



Sz. 250 320 / 160 mm
Fémfogantyú
Fekete

Javasolt kiegészítők

Megfelelő oldalfalszín:
512 sz. Lakk, magasfényű fehér
023 sz. Magasfényű fehér

Megfelelő és lábazatszín:
022 sz. Fényes fehér

Üvegváltozatok felárért

Sz. 02 Mattüveg



Sz. 39 Fekete üveg



Frontszám 519 **Lakk, magasfényű bársonyszürke**

MDF alapanyagú lakkozott front.
Az ajtó belsõ oldala a front színében.

Kiegyenlítőelemek nem szállíthatók.

Ábra 469. sz. fogantyúval / 01. furatkép



Keretes üvegajtó 01 sz. átlátszó üveggel
Üvegváltozatok: Sz. 02 39



Szegmentált üvegajtó 01 sz. átlátszó üveggel
Üvegváltozatok: Sz. 02 39

Ajánlott korpusz-színek

Sz. 070
Bársonyszürke



Sz. 078
San Remo tölgy repro



Sz. 097
Havanna tölgy repro

Ajánlott munkalap-dekorok

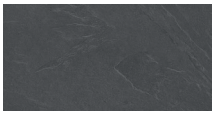

Sz. 373
Szürke pala repro (Xtra)

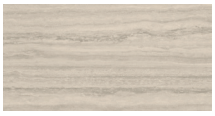

Sz. 349
Homokszürke Travertin repro



Sz. 097
Havanna tölgy repro

Javasolt kiegészítők

Megfelelő oldalfalszín:
519 sz. Lakk, magasfényű bársonyszürke
455 sz. Magasfényű bársonyszürke

Ajánlott fogantyúk



Sz. 469 160 mm
Fémfogantyú
Szálcsiszolt antracit



Sz. 831
Fémgomb
Bronz Metallic színű



Sz. 801 160 mm
Fémfogantyú
Nemesacél színű

Ajánlott feláras fogantyúk

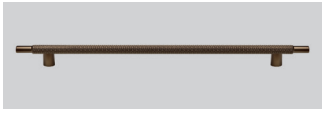

Sz. 265 192 mm
Fémfogantyú
Bronz Metallic színű

Sz. 760 145 - 1195 mm
Lécfogantyú
Nemesacél színű

Üvegváltozatok felárért

Sz. 02 Mattüveg



Sz. 39 Fekete üveg



Frontszám 513 **Lakk, magasfényű Taupe szürke**

MDF alapanyagú lakkozott front.
Az ajtó belsõ oldala a front színében.

Kiegyenlítőelemek nem szállíthatók.

Ábra 957 sz. fogantyúval / 01. furatkép



Keretes üvegajtó 01 sz. átlátszó üveggel
Üvegváltozatok: Sz. 02 39

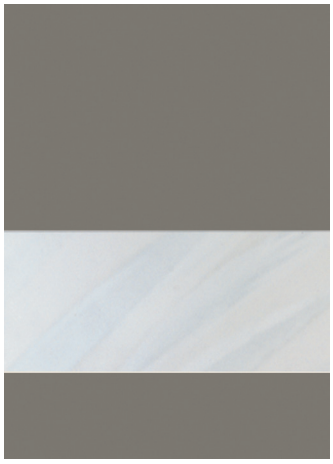

Szegmentált üvegajtó 01 sz. átlátszó üveggel
Üvegváltozatok: Sz. 02 39

Ajánlott korpusz-színek



Sz. 071
Taupe szürke



Sz. 127
Fekete



Sz. 198
Sierra tölgy repro

Ajánlott fogantyúk



Sz. 957 160 mm
Fémfogantyú
Fekete



Sz. 838 16 mm
Fémfogantyú
Fekete



Sz. 262 160 mm
Fémfogantyú
Titánszínű

Ajánlott munkalap-dekorok

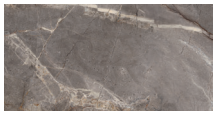

Sz. 236
Mystic szürke márvány repro

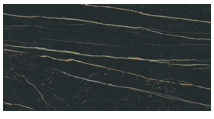

Sz. 320
Venato Nero márvány repro



Sz. 198
Sierra tölgy repro

Ajánlott feláras fogantyúk



Sz. 129 64 mm
Fa fogantyú
Fekete tölgy

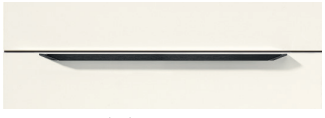

Sz. 820 64 - 1084 mm
Felcsavarozható lécfogantyú
Fekete

Javasolt kiegészítők

Megfelelő oldalfalszín:
513 Sz. Lakk, magasfényű Taupe szürke

Üvegváltozatok felárért

Sz. 02 Mattüveg



Sz. 39 Fekete üveg





Eredeti kialakítású keretes üvegajtó és körbefutó élcsiszolás



Ajánlott oszlopok:
774. sz. Lakk-laminált, fehér

Frontszám 774 **Lakk-laminált, fehér**

MDF hordozóanyagú keretes optikájú, lakk-laminált front, lakkozott polimer fólia bevonattal.
Ajtóvastagság 22 mm, az ajtó belső oldala a front színében.

Kiegyenlítőelemek nem szállíthatók.

Ábra 677. sz. fogantyúval / 25. furatkép
17., 19. furatkép nem megengedett!

Ajánlott korpusz-színek

Sz. 106
Fehér



Sz. 198
Sierra tölgy repro



Sz. 097
Havanna tölgy repro

Ajánlott munkalap-dekorok

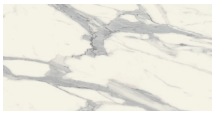

Sz. 235
Venato Bianco márvány repro



Sz. 198
Sierra tölgy repro



Sz. 097
Havanna tölgy repro

Javasolt kiegészítők

Megfelelő oldalfalszín:
774 sz. Lakk-laminált, fehér
106 sz. Fehér



KLHC-947

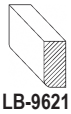

LB-9621

Ajánlott fogantyúk



Sz. 677
Fémgomb
Nemesacél színű



Sz. 055 96 mm
Felcsavarozható kagyló fogantyú
Nemesacél színű



Sz. 242
Fémgomb
Fekete

Ajánlott feláras fogantyúk



Sz. 226 192 mm
Fémfogantyú
Fekete



Sz. 736 160 mm
Fémfogantyú
Nemesacél színű, fényezett fekete





Eredeti kialakítású keretes üvegajtó és körbefutó élcsiszolás



Ajánlott oszlopok:
772 Lakk-laminált, kőszürke

Frontszám 772 **Lakk-laminált, kőszürke**

MDF hordozóanyagú keretes optikájú, lakk-laminált front, lakkozott polimer fólia bevonattal.
Ajtóvastagság 22 mm, az ajtó belső oldala a front színében.

Kiegyenlítőelemek nem szállíthatók.

Ábra 241. sz. fogantyúval / 25. furatkép
17., 19. furatkép nem megengedett!

Ajánlott korpusz-színek



Sz. 089
Kőszürke



Sz. 097
Havanna tölgy repro



Sz. 078
San Remo tölgy repro

Ajánlott fogantyúk



Sz. 241
Fémgomb
Nemesacél színű



Sz. 732 160 mm
Öntöttvas fogantyú
Fekete

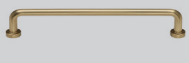

Sz. 257 160 mm
Fémfogantyú
Sárgaarany színű

Ajánlott munkalap-dekorok



Sz. 322
Terrazzo fehér repro



Sz. 097
Havanna tölgy repro



Sz. 078
San Remo tölgy repro

Ajánlott feláras fogantyúk

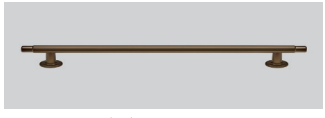

Sz. 225 192 mm
Fémfogantyú
Bronz Metallic színű



Sz. 738 320 / 160 mm
Fémfogantyú
Nemesacél színű, fényezett fekete

Javasolt kiegészítők

Megfelelő oldalfalszín:
341 sz. Lakk-laminált, kőszürke szupermatt
089 sz. Kőszürke

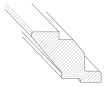

KLHC-947

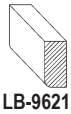

LB-9621





Eredeti kialakítású keretes üvegajtó és körbefutó élcsiszolás



Ajánlott oszlopok:
776. sz. Lakk-laminált, nádszínű

Frontszám 776 **Lakk-laminált, nádszínű**

MDF hordozóanyagú keretes optikájú, lakk-laminált front, lakkozott polimer fólia bevonattal.
Ajtóvastagság 22 mm, az ajtó belső oldala a front színében.

Kiegyenlítőelemek nem szállíthatók.

Ábra 242. sz. fogantyúval / 25. furatkép
17., 19. furatkép nem megengedett!

Ajánlott korpusz-színek

Sz. 106
Fehér



Sz. 198
Sierra tölgy repro



Sz. 097
Havanna tölgy repro

Ajánlott fogantyúk



Sz. 242
Fémgomb
Fekete



Sz. 677
Fémgomb
Nemesacél színű



Sz. 280 128 mm
Fémfogantyú
Antikolt fém színű

Ajánlott munkalap-dekorok

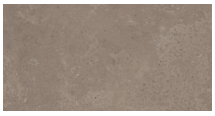

Sz. 237
Grézs Jura márvány repro



Sz. 198
Sierra tölgy repro



Sz. 097
Havanna tölgy repro

Ajánlott feláras fogantyúk



Sz. 736 160 mm
Fémfogantyú
Nemesacél színű, fényezett fekete



Sz. 019 192 mm
Fémfogantyú
Nemesacél színű

Javasolt kiegészítők

Megfelelő oldalfalszín:
776 sz. Lakk-laminált, nádszínű

Megfelelő polc- és lábazatszín:
038 sz. Nádszínű



KLHC-947

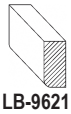

LB-9621





Eredeti kialakítású keretes üvegajtó és körbefutó élcsiszolás



Ajánlott oszlop:
778 Lakk-laminált, fjordkék

Frontszám 778 **Lakk-laminált, fjordkék**

Lakk-laminált front keretes optikájú MDF hordozóanyagon, lakkozott polimer fólia bevonattal.
Ajtóvastagság 22 mm, az ajtó belső oldala a front színében.

Kiegyenlítőelemek nem szállíthatók.

Ábra 251. sz. fogantyúval / 02. furatkép
17., 19. furatkép nem megengedett!

Ajánlott korpusz-színek



Sz. 198
Sierra tölgy repro

Sz. 106
Fehér



Sz. 097
Havanna tölgy repro

Ajánlott munkalap-dekorok



Sz. 198
Sierra tölgy repro

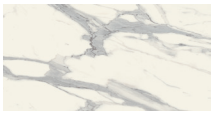

Sz. 235
Venato Bianco márvány repro



Sz. 097
Havanna tölgy repro

Ajánlott fogantyúk



Sz. 251 160 mm
Fémfogantyú
Fekete



Sz. 244 16 mm
Fémgomb
Fekete



Sz. 057 96 mm
Felcsavarozható kagyló fogantyú
Fekete

Ajánlott feláras fogantyúk



Sz. 210 160 mm
Fémfogantyú
Fekete / antracit szálcsiszolt



Sz. 229 160 mm
Fa fogantyú
Diófa

Javasolt kiegészítők

Megfelelő oldalfalszín:
778 sz. Lakk-laminált, fjordkék

Megfelelő lábazatszín:
212 sz. Fjordkék

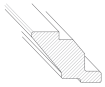

KLHC-947

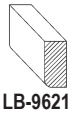

LB-9621



Frontszám 782 Lakk, matt fehér

Keretezett megjelenésű MDF alapanyagú festett front.
Ajtóvastagság 22 mm, az ajtó belső oldala a front színében.

Kiegyenlítőelemek nem szállíthatók. Felhajtható ajtók, felemelhető ajtók, harmonika felnyíló ajtók és tolóajtók nem szállíthatók osztóléces ajtóval.

Ábra 726. sz. fogantyúval / 02. furatkép
17., 19. furatkép nem megengedett!



Keretes üvegajtó 01 sz átlátszó üveggel
Üvegváltozatok: Sz. 02 39



Osztóléces ajtó 27. sz. átlátszó üveggel
MP-GWSP felárért
28. sz. matt üveg
29. sz. fekete üveg



Osztóléces ajtó 54. sz. átlátszó üveggel
MP-GWSP felárért
55. sz. matt üveg
56. sz. fekete üveg



Ajánlott oszlop:
782 Lakk, matt fehér

Ajánlott korpusz-színek

Sz. 106
Fehér



Sz. 127
Fekete



Sz. 198
Sierra tölgy repro

Ajánlott munkalap-dekorok

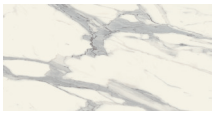

Sz. 235
Venato Bianco márvány repro

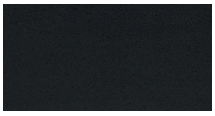

Sz. 366
Fekete strukturált



Sz. 198
Sierra tölgy repro

Javasolt kiegészítők

Megfelelő oldalfalszín:
173 sz. Lakk, matt fehér
106 sz. Fehér



KLHC-947

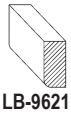

LB-9621

Ajánlott fogantyúk



Sz. 726 160 mm
Fémfogantyú
Fekete



Sz. 069 160 mm
Fémfogantyú
Nemesacél színű



Sz. 732 160 mm
Öntöttvas fogantyú
Fekete

Ajánlott feláras fogantyúk



Sz. 226 192 mm
Fémfogantyú
Fekete



Sz. 736 160 mm
Fémfogantyú
Nemesacél színű, fényezett fekete

Üvegváltozatok felárért

Sz. 02 Mattüveg



Sz. 39 Fekete üveg



Frontszám 788 **Lakk, Perfect matt homok**

Lakkozott front ujjlenyomat-taszító bevonattal, keretes hatású MDF hordozóanyagon. Ajtóvastagság 22 mm, az ajtó belső oldala a front színében.

Kiegyenlítőelemek nem szállíthatók. Felhajtható ajtók, felemelhető ajtók, harmonika felnyíló ajtók és tolóajtók nem szállíthatók osztóléces ajtóval.

Ábra 057. sz. fogantyúval / 18. furatkép
17., 19. furatkép nem megengedett!



Keretes üvegajtó 01 sz átlátszó üveggel
Üvegváltozatok: Sz. 02 39



Osztóléces ajtó 27. sz. átlátszó üveggel
MP-GWSP felárért
28. sz. matt üveg
29. sz. fekete üveg



Osztóléces ajtó 54. sz. átlátszó üveggel
MP-GWSP felárért
55. sz. matt üveg
56. sz. fekete üveg



Ajánlott oszlop:
788 Lakk, Perfect matt homok

Ajánlott korpusz-színek



Sz. 122
Homok



Sz. 127
Fekete



Sz. 097
Havanna tölgy repro

Ajánlott munkalap-dekorok



Sz. 362
Como tölgy repro



Sz. 399
Milano diófa repro



Sz. 097
Havanna tölgy repro

Ajánlott fogantyúk



Sz. 057 96 mm
Felcsavarozható kagyló fogantyú
Fekete



Sz. 228 160 mm
Fémfogantyú
Bronzszínű



Sz. 732 160 mm
Öntöttvas fogantyú
Fekete

Ajánlott feláras fogantyúk



Sz. 210 160 mm
Fémfogantyú
Fekete / antracit szálcsiszolt



Sz. 229 160 mm
Fa fogantyú
Diófa

Javasolt kiegészítők

Megfelelő oldalfalszín:
788 sz. Lakk, Perfect matt homok
122 sz. Homok



KLHC-947

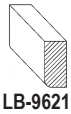

LB-9621

Üvegváltozatok felárért

Sz. 02 Mattüveg



Sz. 39 Fekete üveg



Frontszám 786 **Lakk, palaszürke matt**

Keretezett megjelenésű MDF alapanyagú festett front.
Ajtóvastagság 22 mm, az ajtó belső oldala a front színében.

Kiegyenlítőelemek nem szállíthatók. Felhajtható ajtók, felemelhető ajtók, harmonika felnyíló ajtók és tolóajtók nem szállíthatók osztóléces ajtóval.

Ábra 057. sz. fogantyúval / 18. furatkép
17., 19. furatkép nem megengedett!



Keretes üvegajtó 01 sz átlátszó üveggel
Üvegváltozatok: Sz. 02 39



Osztóléces ajtó 27. sz. átlátszó üveggel
MP-GWSP felárért
28. sz. matt üveg
29. sz. fekete üveg



Osztóléces ajtó 54. sz. átlátszó üveggel
MP-GWSP felárért
55. sz. matt üveg
56. sz. fekete üveg



Ajánlott oszlop:
786 Lakk, matt palaszürke

Ajánlott korpusz-színek



Sz. 194
Palaszürke



Sz. 127
Fekete



Sz. 078
San Remo tölgy repro

Ajánlott munkalap-dekorok



Sz. 205
Viking tölgy repro



Sz. 149
Terraszürke beton repro



Sz. 078
San Remo tölgy repro

Ajánlott fogantyúk



Sz. 057 96 mm
Felcsavarozható kagyló fogantyú
Fekete



Sz. 069 160 mm
Fémfogantyú
Nemesacél színű



Sz. 242
Fémgomb
Fekete

Ajánlott feláras fogantyúk



Sz. 736 160 mm
Fémfogantyú
Nemesacél színű, fényezett fekete



Sz. 226 192 mm
Fémfogantyú
Fekete

Javasolt kiegészítők

Megfelelő oldalfalszín:
786 sz. Lakk, matt palaszürke
194 sz. Palaszürke



KLHC-947



LB-9621

Üvegváltozatok felárért

Sz. 02 Mattüveg



Sz. 39 Fekete üveg



Frontszám 791 **Lakk, Perfect matt fekete**

Lakkozott front ujjlenyomat-taszító bevonattal, keretes hatású MDF hordozóanyagon. Ajtóvastagság 22 mm, az ajtó belső oldala a front színében.

Kiegyenlítőelemek nem szállíthatók. Felhajtható ajtók, felemelhető ajtók, harmonika felnyíló ajtók és tolóajtók nem szállíthatók osztóléces ajtóval.

Ábra 831 sz. fogantyúval / 25. furatkép
17., 19. furatkép nem megengedett!



Keretes üvegajtó 01 sz átlátszó üveggel
Üvegváltozatok: Sz. 02 39

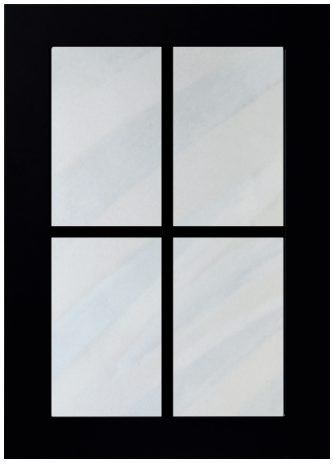

Osztóléces ajtó 27. sz. átlátszó üveggel
MP-GWSP felárért
28. sz. matt üveg
29. sz. fekete üveg

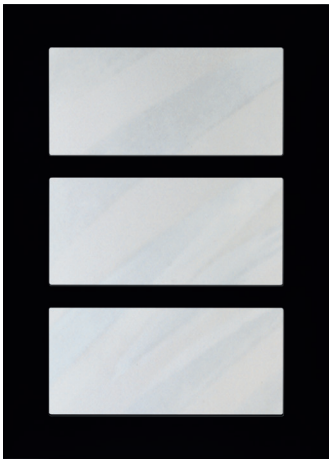

Osztóléces ajtó 54. sz. átlátszó üveggel
MP-GWSP felárért
55. sz. matt üveg
56. sz. fekete üveg



Ajánlott oszlop:
791 Lakk, Perfect matt fekete

Ajánlott korpusz-színek



Sz. 127
Fekete



Sz. 198
Sierra tölgy repro



Sz. 097
Havanna tölgy repro

Ajánlott fogantyúk



Sz. 831
Fémgomb
Bronz Metallic színű



Sz. 262 160 mm
Fémfogantyú
Titánszínű



Sz. 732 160 mm
Öntöttvas fogantyú
Fekete

Ajánlott munkalap-dekorok

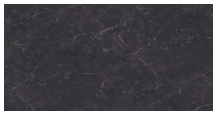

Sz. 214
Fekete márvány repro



Sz. 198
Sierra tölgy repro



Sz. 097
Havanna tölgy repro

Ajánlott feláras fogantyúk

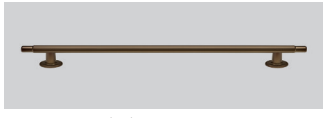

Sz. 225 192 mm
Fémfogantyú
Bronz Metallic színű



Sz. 400 184 - 1481 mm
Korlát
Fekete

Javasolt kiegészítők

Megfelelő oldalfalszín:
791 sz. Lakk, Perfect matt fekete
127 sz. Fekete

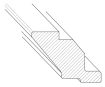

KLHC-947

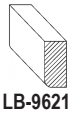

LB-9621

Üvegváltozatok felárért

Sz. 02 Mattüveg



Sz. 39 Fekete üveg





Osztóléces ajtó finom selyemfényű üvegbetéttel



Ajánlott oszlopok:
847 Lakk, alpesi fehér matt

Frontszám 847 **Lakk, alpesi fehér matt**

Keretezett megjelenésű MDF alapanyagú festett front.
Az ajtó belső oldala az front színében.

Kiegyenlítőelemek nem szállíthatók. Üvegkeretes felhajtható ajtók, felemelhető ajtók, harmonika felnyíló ajtók és tolóajtók osztóléc nélkül kerülnek szállításra.
Ábra 502. sz. fogantyúval / 02. furatkép
17., 19. furatkép nem megengedett!

Ajánlott korpusz-színek

Sz. 193
Alpesi fehér



Sz. 078
San Remo tölgy repro



Sz. 194
Palaszürke

Ajánlott fogantyúk



Sz. 502 160 mm
Fémfogantyú
Fekete



Sz. 246 16 mm
Fémgomb
Bronz Metallic színű



Sz. 242
Fémgomb
Fekete

Ajánlott munkalap-dekorok



Sz. 344
Lángolt fekete gránit repro



Sz. 078
San Remo tölgy repro



Sz. 354
Palaszürke beton repro

Ajánlott feláras fogantyúk



Sz. 225 192 mm
Fémfogantyú
Bronz Metallic színű



Sz. 738 320 / 160 mm
Fémfogantyú
Nemesacél színű, fényezett fekete

Javasolt kiegészítők

Megfelelő oldalfalszín:
168 sz. Lakk, matt alpesi fehér
193 sz. Alpesi fehér



KLH-908



KLC-929

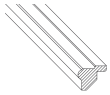

LBH-9608





Osztóléces ajtó finom selyemfényű üvegbetéttel



Ajánlott oszlopok:
849 Lakk, matt magnólia

Frontszám 849 **Lakk, matt magnólia**

Keretezett megjelenésű MDF alapanyagú festett front.
Az ajtó belső oldala az front színében.

Kiegyenlítőelemek nem szállíthatók. Üvegkeretes felhajtható ajtók, felemelhető ajtók, harmonika felnyíló ajtók és tolóajtók osztóléc nélkül kerülnek szállításra.
Ábra 679. sz. fogantyúval / 05. furatkép
17., 19. furatkép nem megengedett!

Ajánlott korpusz-színek

Sz. 120
Matt magnólia



Sz. 078
San Remo tölgy repro



Sz. 097
Havanna tölgy repro

Ajánlott fogantyúk



Sz. 679 160 mm
Fémgomb
Fekete



Sz. 732 160 mm
Öntöttvas fogantyú
Fekete

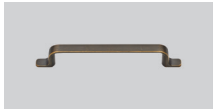

Sz. 280 128 mm
Fémfogantyú
Antikolt fém színű

Ajánlott munkalap-dekorok



Sz. 399
Milano diófa repro



Sz. 078
San Remo tölgy repro



Sz. 097
Havanna tölgy repro

Ajánlott feláras fogantyúk



Sz. 019 192 mm
Fémfogantyú
Nemesacél színű



Sz. 709 320 / 160 mm
Fémfogantyú
Nemesacél színű

Javasolt kiegészítők

Megfelelő oldalfalszín:
175 sz. Lakk, matt magnólia
120 sz. Magnólia



KLH-908



KLC-929

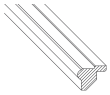

LBH-9608





Osztóléces ajtó finom selyemfényű üvegbetéttel



Ajánlott oszlop:
848 Lakk, Perfect matt homok

Frontszám 848 **Lakk, Perfect matt homok**

Lakkozott front ujjlenyomat-taszító bevonattal, keretes hatású MDF hordozóanyagon. Az ajtó belső oldala az előlap színében.

Kiegyenlítőelemek nem szállíthatók. Üvegkeretes felhajtható ajtók, felemelhető ajtók, harmonika felnyíló ajtók és tolóajtók osztóléc nélkül kerülnek szállításra.
Ábra 679. sz. fogantyúval / 05. furatkép
17., 19. furatkép nem megengedett!

Ajánlott korpusz-színek



Sz. 122
Homok



Sz. 127
Fekete



Sz. 198
Sierra tölgy repro

Ajánlott fogantyúk



Sz. 257 160 mm
Fémfogantyú
Sárgaarany színű



Sz. 813 16 mm
Fémgomb
Sárgaarany színű



Sz. 242
Fémgomb
Fekete

Ajánlott munkalap-dekorok



Sz. 243
Méz tölgy repro



Sz. 245
Strukturált homok



Sz. 198
Sierra tölgy repro

Ajánlott feláras fogantyúk



Sz. 225 192 mm
Fémfogantyú
Bronz Metallic színű



Sz. 745 160 mm
Fa fogantyú
Tölgy

Javasolt kiegészítők

Megfelelő oldalfalszín:
788 sz. Lakk, Perfect matt homok
122 sz. Homok



KLH-908



KLC-929



LBH-9608



Keretes üvegajtó 01 sz. átlátszó üveggel
Üvegváltozatok: Sz. 02 39

Részletes nézet

Frontszám 834 **Lakk, magasfényű fehér**

MDF alapanyagú lakkozott front.
Ajtóvastagság 22 mm, az ajtó belső oldala a front színében.

Kiegyenlítőelemek és csapolt ajtók nem rendelhetők.

Ajánlott munkalapmélység: 585 mm.

Ajánlott korpusz-színek

Sz. 106
Fehér



Sz. 097
Havanna tölgy repro



Sz. 198
Sierra tölgy repro

Ajánlott munkalap-dekorok



Sz. 344
Lángolt fekete gránit repro



Sz. 097
Havanna tölgy repro



Sz. 198
Sierra tölgy repro

Javasolt kiegészítők

Megfelelő oldalfalszín:
512 sz. Lakk, magasfényű fehér
023 sz. Magasfényű fehér

Megfelelő és lábazatszín:
022 sz. Fényes fehér

Üvegváltozatok felárért

Sz. 02 Mattüveg



Sz. 39 Fekete üveg

Kifutó minták áttekintése

Frontok: Kifutás dátuma: 2025.12.31.
Rendelhető 2026.03.31-ig, utolsó kiszállítási dátum: 2026.08.31.

				Megszünés határideje	PG
	Laser	414	Vulkánszürke	31.12.2025	1
	StoneArt	305	Bazalt taupe szürke repro	31.12.2025	4
	Sylt	851	Lakk, matt fekete	31.12.2025	7
	Castello	390	Koptatott magnólia	31.12.2025	8
	Chalet	883	Lakk, matt magnólia	31.12.2025	9
	York	901	Valódi fa, lakkozott bársonyszürke	31.12.2025	9
	Artis	938	Üveg hatású, alpesi fehér matt	31.12.2025	10
	Artis	937	Üveg hatású, Titanio matt	31.12.2025	10

Korpuszszínek: Kifutás dátuma: 2025.12.31.
Rendelhető 2026.03.31-ig, utolsó kiszállítási dátum: 2026.08.31.

	Sz. 060	Alpesi fehér fényes	31.12.2025

Munkalapdíszítések: Kifutás dátuma: 2025.12.31.
Rendelhető 2026.03.31-ig, utolsó kiszállítási dátum: 2026.08.31.

	Sz. 066	Pala dekor	31.12.2025
	Sz. 274	Teramo márvány repro	31.12.2025
	Sz. 355	Ferro bronz repro	31.12.2025
	Sz. 363	Bazalt taupe szürke repro (Xtra)	31.12.2025
	Sz. 215	Stromboli világos repro	31.12.2025
	Sz. 225	Tölgy fatörzs repro	31.12.2025

Fogantyúk: Kifutás dátuma: 2025.12.31.
Rendelhető 2026.03.31-ig, utolsó kiszállítási dátum: 2026.08.31.

	Sz. 188	⌖ ⌖	Bőrfül Barna / nemesacél színű	31.12.2025
	Sz. 271	⌖ ⌖160 mm	Fémfogantyú Titánszínű	31.12.2025
	Sz. 409	⌖ ⌖320 / 160 mm	Fémfogantyú Nemesacél színű	31.12.2025
	Sz. 595	⌖ ⌖160 mm	Fémfogantyú Fekete / nemesacél színű	31.12.2025
	Sz. 612	⌖ ⌖160 mm	Fémfogantyú Fekete króm	31.12.2025
	Sz. 715	⌖ ⌖160 mm	Fémfogantyú Szálcsiszolt antracit	31.12.2025
	Sz. 718	⌖ ⌖160 mm	Fémfogantyú Fekete króm	31.12.2025
	Sz. 719	⌖ ⌖320 / 160 mm	Fémfogantyú Fekete króm	31.12.2025
	Sz. 737	⌖ ⌖192 mm	Fa- / fémfogantyú Tölgy / fekete	31.12.2025
	Sz. 799	⌖ ⌖160 mm	Fémfogantyú Fekete króm	31.12.2025

Kifutó minták áttekintése

Fogantyúk: Kifutás dátuma: 2025.12.31.
Rendelhető 2026.03.31-ig, utolsó kiszállítási dátum: 2026.08.31.

				Megszünés határideje
	Sz. 930	⌖⌖184 - 1481 mm	Korlát Nemesacél színű	31.12.2025

2

Kialakítások áttekintése
Felszereltségi opciók és felárak
Egyedi kivitelek

2

Kialakítások áttekintése

Színkártya

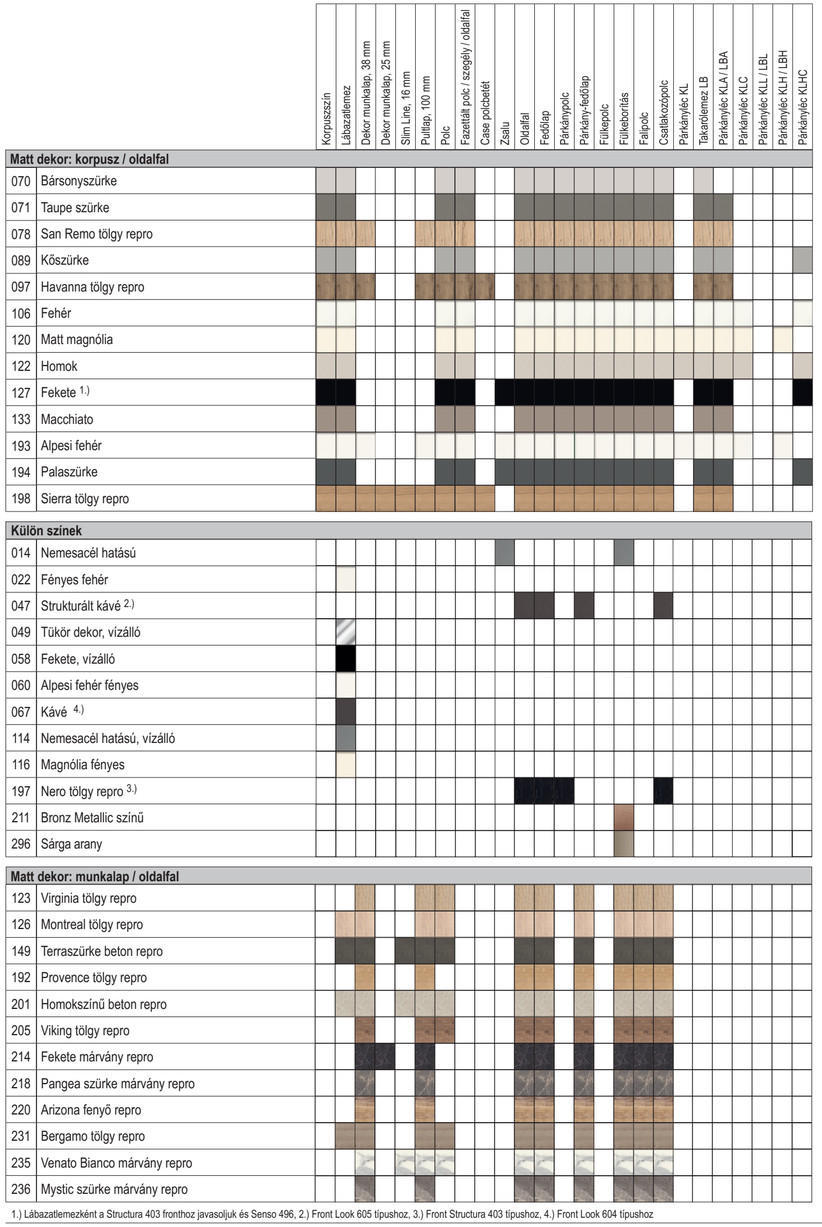

1.) Lábazatlemezként a Structura 403 fronthoz javasoljuk és Senso 496, 2.) Front Look 605 típushoz, 3.) Front Structura 403 típushoz, 4.) Front Look 604 típushoz

Színkártya

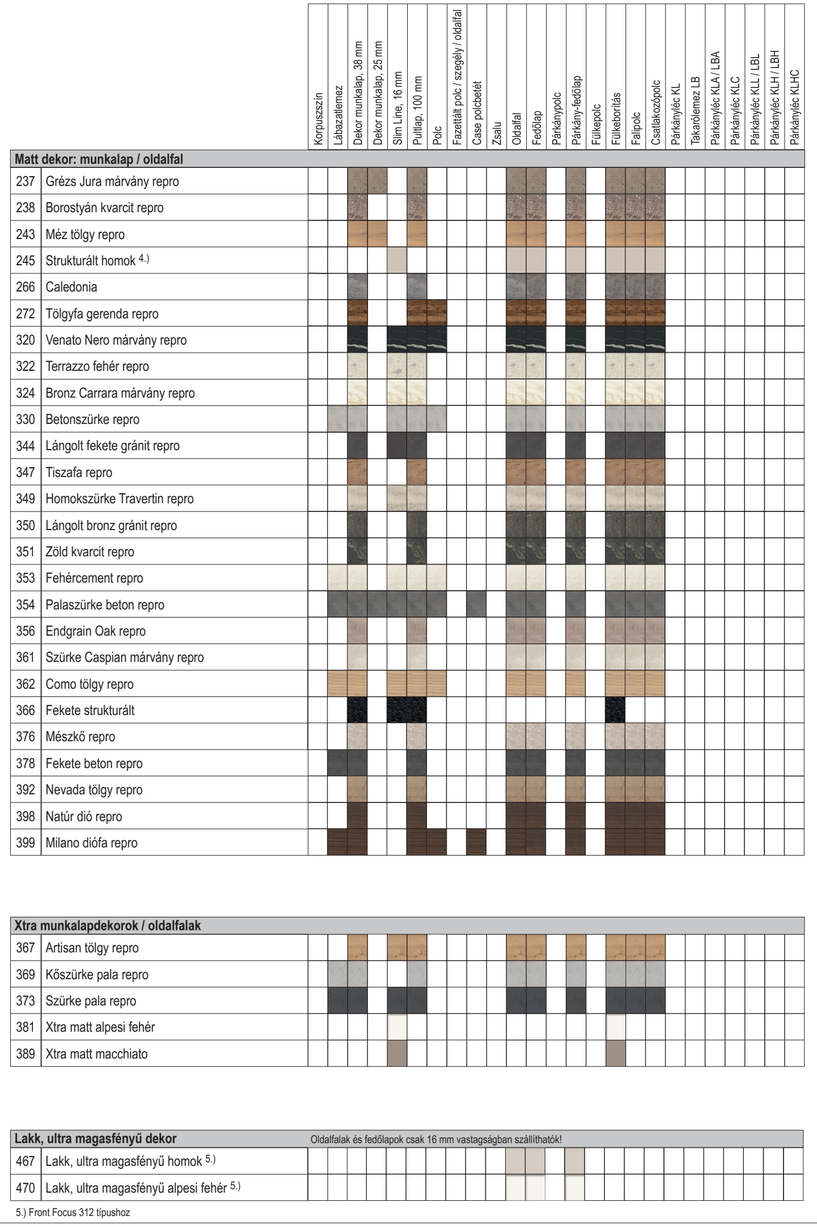

5.) Front Focus 312 típushoz

Színkártya

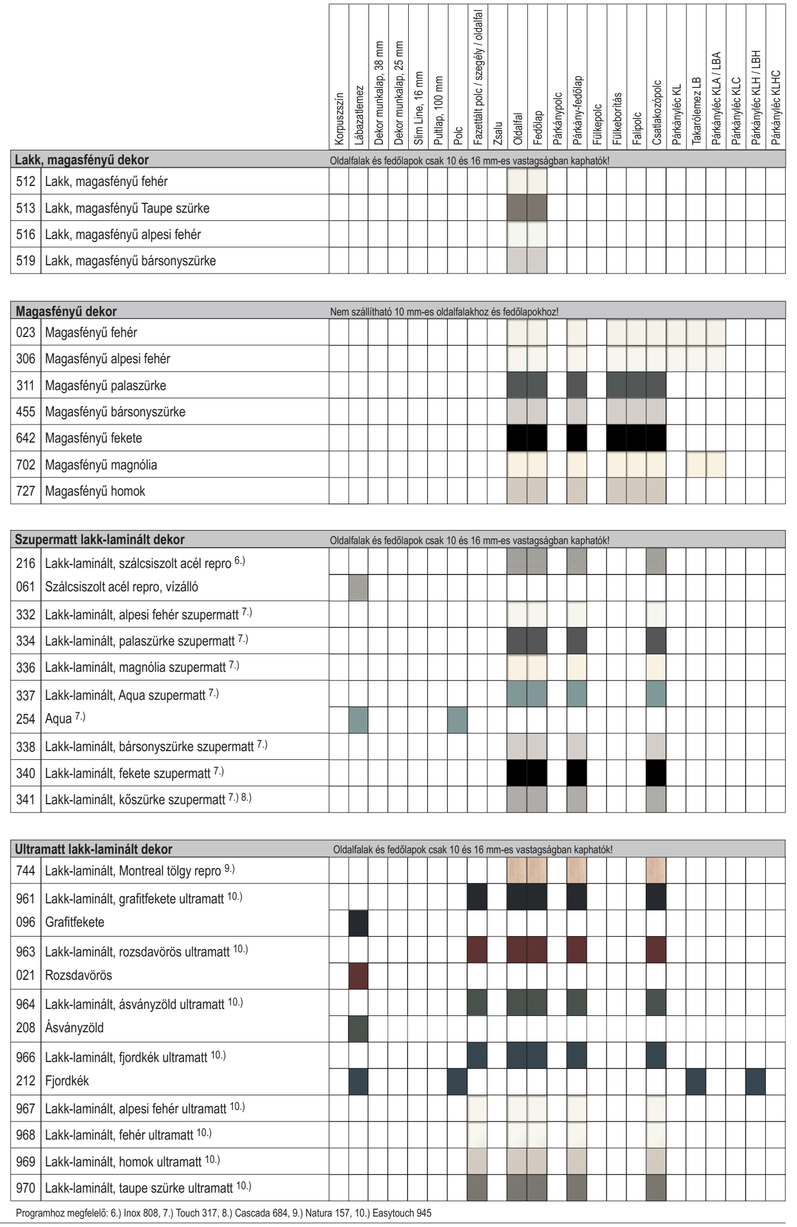

Programhoz megfelelő: 6.) Inox 808, 7.) Touch 317, 8.) Cascada 684, 9.) Natura 157, 10.) Easytouch 945

Színkártya

		Korpuszszín	Lábazatlemez	Dekor munkalap, 38 mm	Dekor munkalap, 25 mm	Slim Line, 16 mm	Pultlap, 100 mm	Polc	Fazettált polc / szegély / oldalfal	Zsalu	Oldalfal	Fedőlap	Párkánypolc	Párkány-fedőlap	Fülkepolc	Fülkeboritás	Falipolc	Csatlakozópolc	Oszlop	Takarólemez LB	Párkánylléc KLF / LBF	Párkánylléc KLA / LBA	Párkánylléc KLC	Párkánylléc KLL / LBL	Párkánylléc KLH / LBH	Párkánylléc KLHC
Magasfényű lakk, prémium matt	Oldalfalak és fedőlapok csak 10 és 16 mm-es vastagságban kaphatók!																									
483	Lakk, prémium matt macchiato [11.]																									
485	Lakk, prémium matt Sky [11.]																									
032	Sky																									
488	Lakk, prémium matt fehér [11.]																									
490	Lakk, prémium matt alpesi fehér [11.]																									
491	Lakk, prémium matt palaszürke [11.]																									
492	Lakk, prémium matt Korall [11.]																									
217	Korall																									
494	Lakk, prémium matt Jáde [11.]																									
111	Jáde																									
495	Lakk, prémium matt olíva [11.]																									
033	Olíva																									
496	Lakk, prémium matt fekete [11.]																									
Lakk, Perfect matt dekor	Oldalfalak és fedőlapok csak 16 mm-es vastagságban kaphatók!																									
505	Lakk, Perfect matt kávé [12.]																									
067	Kávé																									
507	Lakk, Perfect matt alpesi fehér [12.]																									
508	Lakk, Perfect matt bársonyszürke [12.]																									
509	Lakk, Perfect matt fehér [12.]																									
510	Lakk, Perfect matt magnólia [12.]																									
788	Lakk, Perfect matt homok [12.], [13.], [14.]																			*)						
791	Lakk, Perfect matt fekete [13.]																									
Lakk, matt dekor	Oldalfalak és fedőlapok csak 10 és 16 mm-es vastagságban kaphatók!																									
168	Lakk, alpesi fehér matt																									
173	Lakk, matt fehér																									
175	Lakk, matt magnólia																									
786	Lakk, palaszürke matt [13.]																									
Magasfényű Lakk-laminált dekor	Oldalfalak és fedőlapok csak 10 és 16 mm-es vastagságban kaphatók!																									
450	Lakk-laminált, magasfényű fehér [15.]																									
452	Lakk-laminált, magasfényű magnólia [15.]																									
453	Lakk-laminált, magasfényű palaszürke [15.]																									
458	Lakk-laminált, magasfényű bársonyszürke [15.]																									
503	Lakk-laminált, magasfényű alpesi fehér [15.]																									
Fastruktúra Lakk-laminált dekor	Oldalfalak és fedőlapok csak 16 mm vastagságban szállíthatók!																									
613	Lakk-laminált, fehér fastruktúra [16.]																									
614	Lakk-laminált, kőkék fastruktúra [16.]																									
040	Kőkék																									
617	Lakk-laminált, olíva fastruktúra [16.]																									
033	Olíva																									
619	Lakk-laminált, macchiato fastruktúra [16.]																									

Programhoz megfelelő: 11.) Senso 357, 12.) Softline 187, 13.) Nordic 497, 14.) Sylt 706, 15.) Flash 648, 16.) Frame 419, *) Pilasterfesték csak a Nordic 497 programhoz

Színkártya

		Korpuszszín	Lábazatlemez	Dekor munkalap, 38 mm	Dekor munkalap, 25 mm	Slim Line, 16 mm	Pultlap, 100 mm	Polc	Fazettált polc / szegély / oldalfal	Zsalu	Oldalfal	Fedőlap	Párkánypolc	Párkány-fedőlap	Fülkepolc	Fülkeboritás	Falipolc	Csatlakozópolc	Oszlop	Takarólemez LB	Párkánylléc KLF / LBF	Párkánylléc KLA / LBA	Párkánylléc KLC	Párkánylléc KLL / LBL	Párkánylléc KLH / LBH	Párkánylléc KLHC
Rusztikus	Oldalfalak és fedőlapok csak 10 és 16 mm-es vastagságban kaphatók!																									
772	Lakk-laminált, kőszürke [17.]																									
774	Lakk-laminált, fehér [17.]																									
776	Lakk-laminált, nádszínű [17.]																									
038	Nádszínű																									
778	Lakk-laminált, fjordkék [17.]																									
212	Fjordkék																									
782	Lakk, matt fehér [18.]																									
847	Lakk, alpesi fehér matt [19.]																									
848	Lakk, Perfect matt homok [19.]																									
849	Lakk, matt magnólia [19.]																									

17.) Az oszlop kivitelezés csak a Cascada 684 programhoz szállítható, 18.) Az oszlop kivitelezés csak a Nordic 497 programhoz szállítható, 19.) Az oszlop kivitelezés csak a Sylt 706 programhoz szállítható

Korpuszszín

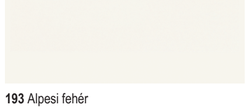

193 Alpesi fehér



106 Fehér



120 Matt magnólia



122 Homok



070 Bársonyszürke



089 Kőszürke



133 Macchiato ÚJ



071 Taupe szürke



078 San Remo tölgy repro



198 Sierra tölgy repro



097 Havanna tölgy repro



194 Palaszürke*



127 Fekete

*felár ellenében
opcionálisan szállítható belső korpuszdekorral 194 sz. Palaszürke színben.
Nem szállítható további korpuszszínekhez.

MP-KID 7947: 96 pont
Szekrényenként felárat számítunk fel.

További megrendelési útmutatások a 2. Felszereltségi opciók és felárak regiszterben találhatók.

Az korpusz kivitelű belső dekor alapkivitelben minden korpuszszín esetén fehér.

Polcszínek





033 Olíva ÚJ



038 Nádszínű



040 Kőkék ÚJ



070 Bársonyszürke



071 Taupe szürke



078 San Remo tölgy repro



089 Kőszürke



097 Havanna tölgy repro



106 Fehér



120 Matt magnólia

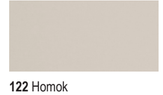

122 Homok



123 Virginia tölgy repro



126 Montreal tölgy repro



127 Fekete



133 Macchiato ÚJ

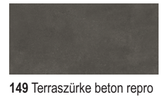

149 Terraszürke beton repro



193 Alpesi fehér



194 Palaszürke



198 Sierra tölgy repro



201 Homokszínű beton repro



212 Fjordkék



231 Bergamo tölgy repro



235 Venato Bianco márvány repro



272 Tölgyfa gerenda repro



320 Venato Nero márvány repro



330 Betonszürke repro

353 Fehércement repro

354 Palaszürke beton repro

362 Como tölgy repro

399 Milano diófa repro

Csiszolt felületű polc és szegély, 16 mm vastag

1. árcsoport, korpuszszínek

070 Bársonyszürke

071 Taupe szürke

078 San Remo tölgy repro

089 Kőszürke

097 Havanna tölgy repro

106 Fehér

120 Matt magnólia

122 Homok

127 Fekete

133 Macchiato ÚJ

193 Alpesi fehér

194 Palaszürke

198 Sierra tölgy repro

4. árcsoport Easytouch frontszínhez

961 Lakk-laminált, ultramatt grafitfekete

963 Lakk-laminált, ultramatt rozsdavörös

964 Lakk-laminált, ásványzöld ultramatt

966 Lakk-laminált, fjordkék ultramatt

967 Lakk-laminált, alpesi fehér ultramatt

968 Lakk-laminált, fehér ultramatt

969 Lakk-laminált, homok ultramatt

970 Lakk-laminált, taupe szürke ultramatt



Szállítható típusválaszték

- Csiszolt felületű polc WFR* / BMFR*
  Oldalmélység: 371 mm, 482 mm
  (Ezért csak faliszekrényként vagy kisbútorként fürdőszobatervezéshez)
  polcmagasságtól függően üvegpolccal

- Csiszolt felületű szegély polctartóval VBF16*
  16 mm vastag, 255 mm mély,
  körbefutó, polimer szegéllyel elöl fazettázva

- Fazettált szegély polctartóval, WBF16* fém tolózáras szerelvénnyel
  16 mm vastag, 150 mm mély,
  körbefutó, polimer szegéllyel elöl fazettázva





Kialakítás Case polcbetétekkel

Deokorok Case CE* polcbetéthez



097 Havanna tölgy repro



198 Sierra tölgy repro



354 Palaszürke beton repro



399 Milano diófa repro

Case CE* polcbetét 3 magasságban, alkalmazható a konyha, a fürdőszoba és a nappali területén

- Case polcbetét 461 / 561 mm oldalmélységhez
  285 mm és 357 mm polcmagasságban,
  hasznos mélység: 401 mm, szekrény szélessége - 88 = betét belső szélessége, rekeszmagasság - 82 = betét belső magassága
  a következő szekrényszélességhez szállítható: 300 - 1200 mm

- Case polcbetét 350 mm oldalmélységhez
  285 mm, 357 mm és 573 mm polcmagasságban (belső üvegpolccal),
  hasznos mélység: 290 mm, szekrény szélessége - 88 = betét belső szélessége, rekeszmagasság - 82 = betét belső magassága
  a következő szekrényszélességhez szállítható: 300 - 1200 mm,
  az 573 mm polcmagasság csak 300 - 600 mm szekrényszélességhez szállítható

- Magasság-, szélesség- és mélységcsökkentés nem megengedett!

- A szekrényelemek nyitott rekeszei belül alapkivitelben fehér színűek.
  A Case CE* polcbetét ezért kötelezően szükséges, és szintén meg kell rendelni.

Case elemekkel való tervezések esetén alapvetően egy eredeti front kivitelű Case szekrényelem kerül kombinálásra egy megfelelő magasságú Case polcbetéttel.
Így a polcbetét színbeli hangsúlyt teremt a hagyományos bútortervezésen belül.
Kombinálja a Case polcbetéteket új étkezőasztal-választékunkkal is.
Case betéteinkhez minden ET* / ETA* étkezőasztal esetében rendelkezésre állnak a megfelelő asztallapok.

Világítással rendelkező kivitelek felára

- A Case polcbetétek az **MP-LNP-O** felár ellenében a felső
  lapban felszerelhetők a NovaPlus LED-es kivitellel.





A Case polcbetéthez szállítható elemek választéka az alsószekrények, faliszekrények, valamint a 9. sz. More than kitchen regiszterben találhatók.

Kialakítás kerek tolóajtókkal



Frontdekorok tolóajtókhoz



892 Betonszürke repro*
Árcsoport 2



889 Palaszürke beton repro*
Árcsoport 2



405 Sierra tölgy repro*
Árcsoport 3



402 Havanna tölgy repro*
Árcsoport 3

336 Lakk-laminált,
magnólia szupermatt
Árcsoport 3

338 Lakk-laminált,
bársonyszürke szupermatt
Árcsoport 3



341 Lakk-laminált,
kőszürke szupermatt
Árcsoport 3

488 Lakk,
prémium matt fehér
Árcsoport 3



491 Lakk,
prémium matt palaszürke
Árcsoport 3

967 Lakk-laminált,
alpesi fehér ultramatt
Árcsoport 4



969 Lakk-laminált,
homok ultramatt
Árcsoport 4



970 Lakk-laminált,
Taupe szürke ultramatt
Árcsoport 4

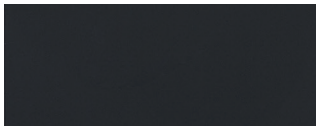

961 Lakk-laminált,
ultramatt grafitfekete
Árcsoport 4

101 Tükör
(biztonsági fóliával, hátoldala fehér)
Árcsoport 4



103 Bronzszínű tükör
(biztonsági fóliával, hátoldala fehér)
Árcsoport 7



104 Szürke üveg
(egyrétegű biztonsági üveg, ESG)
Árcsoport 7

* Folytonos ajtóként csak max. 2000 mm magasságig szállítható.
Optikailag osztott frontok kitöltésosztó osztóléccel szintén max. 2600 mm magasságig szállíthatók.

A típusok választékát és a tervezési információkat a 9. More than kitchen című regiszterben találja.

Opcionális üvegváltozatok, modern kivitelben



Normál üveg
01. sz. Átlátszó üveg

Kapható a Nordic 497 programhoz
27. sz. Osztólécek átlátszó üveggel
54. sz. Vízszintes osztólécek átlátszó üveggel



Felár ellenében MP-GW (7900)
02. sz. Mattüveg

Kapható a Nordic 497 programhoz
felár ellenében MP-GWSP (7908)
28. sz. Osztólécek matt üveggel
55. sz. Vízszintes osztólécek matt üveggel



Felár ellenében MP-GW (7900)
39. sz. Fekete üveg

Kapható a Nordic 497 programhoz
felár ellenében MP-GWSP (7908)
29. sz. Osztólécek fekete üveggel
56. sz. Vízszintes osztólécek fekete üveggel

Programfüggő üvegváltozatok

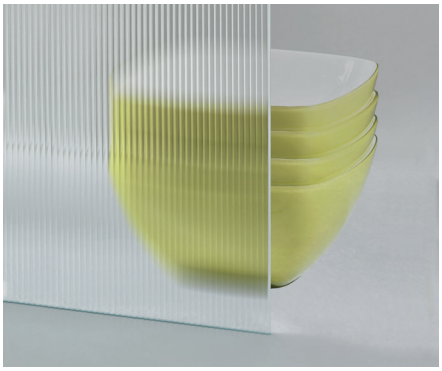

Felár ellenében MP-GW (7900)
23. sz. Bordázott üveg

A következőkhöz szállítható:
Frame 419



Selyemfényű, körben élcsiszolt

A következőkhöz szállítható:
Cascada 684



Selyemfényű

A következőkhöz szállítható:
Sylt 706



Air üveg fali- és állószekrények, WGAIR* / HGAIR*

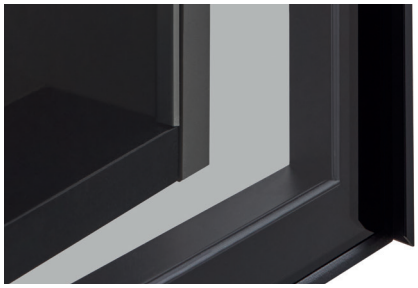



Ajtókivitel: alumíniumkeretes ajtó fekete integrált fogantyúprofillal.
A titánszínű zsanér a süllyesztett betét miatt szinte láthatatlan marad.



233 Alumíniumkeretes ajtó, Fekete
39. sz. Fekete üveggel

Square üveges faliszekrény, WSQ*



Ajtó kivitel: Alumíniumkeretes ajtó
Fogantyú nélküli kialakítású faliszekrény-padlólemezzel beépített nemesacél hatású profilléccel.

Kérjük, hogy megrendelésnél adja meg az üveg számát.

Fénytakaró lécekkel nem tervezhető.



321 Alumíniumkeretes ajtó, Nemesacél hatású
02. sz. Matt üveggel



308 Alumíniumkeretes ajtó, Nemesacél hatású
035. sz. Szürke üveggel 035



329 Alumíniumkeretes ajtó, Fekete
39. sz. Fekete üveggel

Flat üveges faliszekrény, WF*



Ajtó kivitel: Alumíniumkeretes ajtó
Fogantyú nélküli kialakítású faliszekrény-padlólemezzel beépített nemesacél hatású profilléccel.

Kérjük, hogy megrendelésnél adja meg az üveg számát.

Fénytakaró lécekkel nem tervezhető.

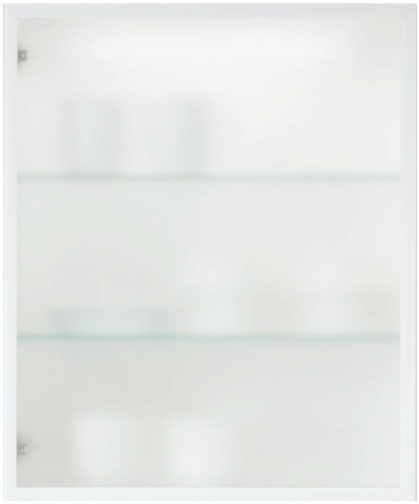

431 Alumíniumkeretes ajtó, Alpesi fehér
02. sz. Matt üveggel



434 Alumíniumkeretes ajtó, Palaszürke
035. sz. Szürke üveggel



438 Alumíniumkeretes ajtó, Fekete
39. sz. Fekete üveggel



440 Alumíniumkeretes ajtó, Fekete
48. sz. Matt fekete üveggel



Rusztikus környezet



Párkányléc /
Takarólemez:
KLHC / LB



Párkányléc /
Takarólemez:
KLC / KLH / LBH



Párkányléc /
Takarólemez:
KLHC / LB



Oszlopszín sz.:
772 Lakk-laminált, kőszürke
774 Lakk-laminált, fehér
776 Lakk-laminált, nádszínű
778 Lakk-laminált, fjordkék
Oszlopoldal-szín sz.:
089 Kőszürke
106 Fehér
038 Nádszínű
212 Fjordkék

Csak a következő programokhoz rendelhető Cascada 684.



Oszlopszín sz.:
847 Lakk, alpesi fehér matt
848 Lakk, Perfect matt homok
849 Lakk, matt magnólia
Oszlopoldal-szín sz.:
193 Alpesi fehér
120 Matt magnólia
122 Homok

Csak a következő programokhoz rendelhető Sylt 706.



Oszlopszín sz.:
782 Lakk, matt fehér
786 Lakk, palaszürke matt
788 Lakk, Perfect matt homok
791 Lakk, Perfect matt fekete
Oszlopoldal-szín sz.:
106 Fehér
194 Palaszürke
122 Homok
127 Fekete

Csak a következő programokhoz rendelhető Nordic 497.



A munkalapok anyagának ismertetése

A dekorvonalra vonatkozó útmutatások

A fa- és kődekor-utánzatok reprodukciók, és nagyon hasonlítanak a természetes anyagokhoz. A dekorvonalak – különösen a nagy fa- és kő-struktúráknál – az egyes munkalapokon különbözőképpen futnak végig. A szín- és struktúrabeli eltérések a dekorvonalban a horony- és eresztékkapcsolat területén sem képezik kifogásolás alapját.

Néhány dekor tömör struktúrákkal rendelkezik, amelyek csak nagy távolságokban ismétlődnek meg, és így nem láthatók minden egyes munkalapmintán vagy ezeken az ábrákon.
Ezen okból a www.nobilia.de honlapon teljes hosszúságában megtalálja a dekorokat.

Xtra anyagismertető

Az Xtra munkalapdekorok jellegzetes 3D felületszerkezetüknek köszönhetően, valódi terméskő vagy fa látszatát keltik. Megfelelő oldalfalak és fülkeborítások teszik teljessé a kialakítási lehetőségeket.

A 38 mm vastag Xtra munkalapokat innovatív, többrétegű felépítés jellemzi. Az 1,2 mm vastag rétegelt felület lehetővé teszi a dekor jellegzetes háromdimenziós struktúráját.
A rétegelt fedőanyag alatt egy 9,4 mm vastag innovatív funkciós réteg helyezkedik el, mely jelentősen megnöveli a munkalap vízállóságát és ütésállóságát.
Mély matt dekoroknál a mindennapi használat során kifényesedések keletkezhetnek a tárgyak felületen való tologatása miatt. Ez a hatás a 373 sz. szürke pala repro dekornál is fellép, és a valódi pala anyag tipikus öregedésével hasonlítható össze. A dekor bizonyos idő elteltével egészen sajátságos patinát kap. Ez az optikai hatás nem jelenti a használatra alkalmasság korlátozását, és így nem minősül hibának.

A 38 mm vastagságú Xtra munkalap duzzadásnak ellenálló funkciós rétege továbbá a hagyományos ráültetett beépítés mellett lehetővé teszi a kiválasztott főzőlapok és mosogatók szintben történő beépítését is

Kvarckő anyagismertető

A kvarckő munkalapok kiváló minőségű megjelenésükkel, valamint különleges használhatóságukkal tűnnek ki. A kvarckő egy kompozit anyag, amely különböző méretű természetes kvarcból, kötőanyagból és festékpigmensekből áll. Ennek az eljárásnak köszönhetően a kvarckő természetes megjelenést kap. Ez ugyanazon megbízáson belül is természeténél fogva szín- és/vagy struktúrabeli eltérésekhez vezethet.

Minden kompozitanyagra érvényes, hogy abban felületi mélyedések, pigmens-felhalmozódások és/vagy szerkezeti változatok fordulhatnak elő. Ezek a termékre jellemző tulajdonságok és nem szolgálnak reklamáció alapjául.

A kvarckő impregnálás nélkül is vízálló. A felülete higiénikus, porózus és ennek köszönhetően különösen könnyen ápolható. A hagyományos ráültetett beépítés mellett a kvarckő munkalapok lehetővé teszik a kiválasztott főzőlapok és mosogatók szintben történő beépítését is.

Xtra Ceramic anyagismertető

Az Xtra Ceramic munkalapok minőségi megjelenésükkel, valamint kellemes hűvösséggel párosuló, karcolásálló felülettel tűnnek ki. A munkalapokat különleges esztétikumuk és kellemes tapintásuk révén konyhában és fürdőszobában egyaránt előszeretettel alkalmazzák.

Az Xtra Ceramic munkalap innovatív kompozit kötési módszerrel készül. Az összesen 16 milliméter vastag munkalap egy 10 milliméteres, újrahasznosított PET-ből készült könnyű hordozórétegen elhelyezkedő 6 milliméter vastag tömör kerámiarétegből áll. A munkalapok és fülkék ütésálló kialakításúm dízájnos peremmel vannak ellátva.
A hagyományos ráültetett beépítés mellett az Xtra Ceramic munkalap lehetővé teszi a kiválasztott főzőlapok és mosogatók szintben történő beépítését is.

Főzőlapok és mosogatók szintben történő beépítésére vonatkozó általános információk

A 38 mm vastagságú Xtra munkalapok, valamint kvarckő és kerámia munkalapjaink lehetővé teszik a kiválasztott főzőlapok és mosogatók szintben történő beépítését. A szintben történő beépítéshez megfelelő kivágásokat felárért gyárilag elkészítjük (lásd a 4. regisztert). A szerelőanyagokat, valamint a megfelelő szerelési útmutatót a szállítási egység tartalmazza.
Szintben történő kivágások csak műszakilag engedélyezett főzőlapokhoz és mosogatókhoz készíthetők.
Ehhez a készülék- és mosogató-terméklistánk mindenkori regisztereiben találja meg a kiválasztott főzőlapokat és mosogatókat. Ezeket mellettük alálható szimbólummal jelöljük.

Ezen túlmenően a nobilia termékválasztékon kívül más műszakilag engedélyezett főzőlapok és mosogatók szintben történő beépítésére is lehetőség van. A szintben történő beépítésre vonatkozó műszaki engedélyezési listánkat megtalálja a nobilia-extraneten. Ezt rendszeresen frissítjük az extraneten és a kereskedelemben található konyhatervező rendszereinkben. A főzőlapok és beépíthető mosogatók Xtra munkalapokba való hagyományos beépítése természetesen korlátozások nélkül bármikor elvégezhető.
A lista a QR-kóddal érhető el.

https://www.nobilia.de/freigabelisten-hu

Tovább információk és útmutatások a 0. Minőségi jellemzők és a 4. Munkalapok regiszterben találhatók.

38 mm vastag munkalapdekorok, 1-es dekorcsoport



078 San Remo tölgy repro
Falzáró profil száma 078



097 Havanna tölgy repro
Falzáró profil száma 097



123 Virginia tölgy repro
Falzáró profil száma 123



126 Montreal tölgy repro
Falzáró profil száma 126



149 Terraszürke beton repro
Falzáró profil száma 149



192 Provence tölgy repro
Falzáró profil száma 192



193 Alpesi fehér
Falzáró profil száma 193



198 Sierra tölgy repro
Falzáró profil száma 198



201 Homokszínű beton repro
Falzáró profil száma 201



205 Viking tölgy repro
Falzáró profil száma 205

38 mm vastag munkalapdekorok, 1-es dekorcsoport

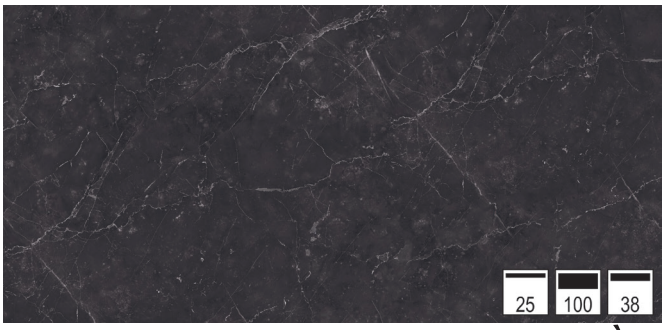

214 Fekete márvány repro
Falzáró profil száma 214

ÙJ



218 Pangea szürke márvány repro
Falzáró profil száma 218

ÙJ



220 Arizona fenyő repro
Falzáró profil száma 220



231 Bergamo tölgy repro
Falzáró profil száma 231

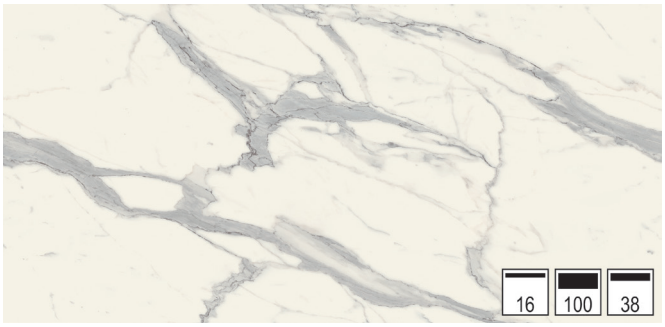

235 Venato Bianco márvány repro
Falzáró profil száma 235



236 Mystic szürke márvány repro
Falzáró profil száma 236

ÙJ



237 Grézs Jura márvány repro
Falzáró profil száma 237

ÙJ



238 Borostyán kvarcit repro
Falzáró profil száma 238

ÙJ



243 Méz tölgy repro
Falzáró profil száma 243

ÙJ



266 Caledonia
Falzáró profil száma 266

38 mm vastag munkalapdekorok, 1-es dekorcsoport



272 Tölgyfa gerenda repro
Falzáró profil száma 272



320 Venato Nero márvány repro
Falzáró profil száma 320



322 Terrazzo fehér repro
Falzáró profil száma 322

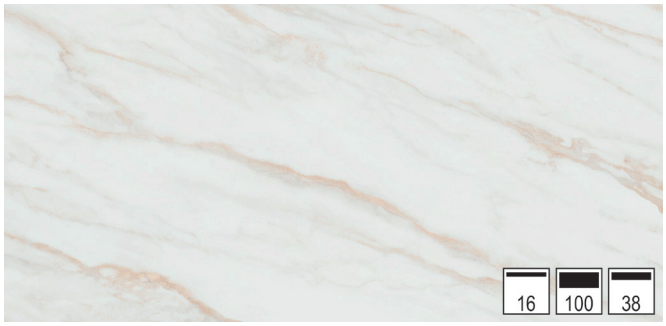

324 Bronz Carrara márvány repro
Falzáró profil száma 324



330 Betonszürke repro
Falzáró profil száma 330



344 Lángolt fekete gránit repro
Falzáró profil száma 344



347 Tiszafa repro
Falzáró profil száma 347

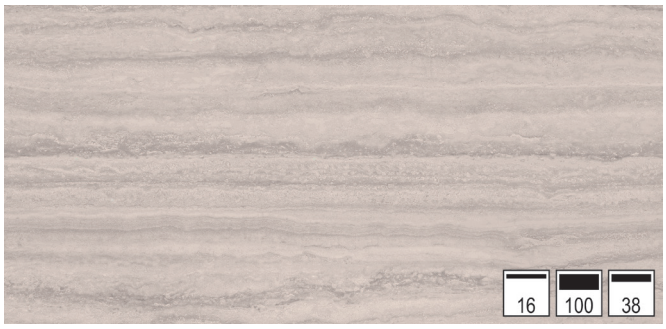

349 Homokszürke Travertin repro
Falzáró profil száma 349



350 Lángolt bronz gránit repro
Falzáró profil száma 350



351 Zöld kvarcit repro
Falzáró profil száma 351

38 mm vastag munkalapdekorok, 1-es dekorcsoport



353 Fehércement repro
Falzáró profil száma 353

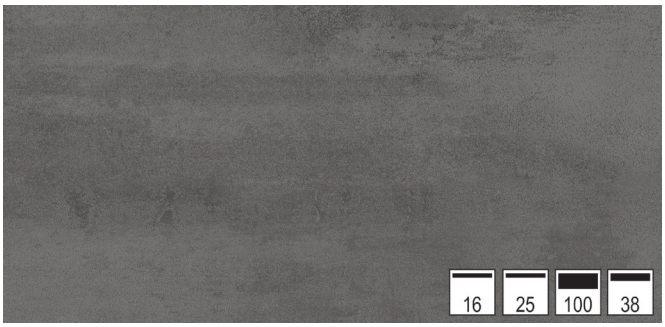

354 Palaszürke beton repro
Falzáró profil száma 354



356 Endgrain Oak repro
Falzáró profil száma 356



361 Szürke Caspian márvány repro
Falzáró profil száma 361



362 Como tölgy repro
Falzáró profil száma 362



366 Fekete strukturált
Falzáró profil száma 366



376 Mészkő repro
Falzáró profil száma 376



378 Fekete beton repro
Falzáró profil száma 378



392 392 Nevada tölgy repro
Falzáró profil száma 392



398 Natúr dió repro
Falzáró profil száma 398

38 mm vastag munkalapdekorok, 1-es dekorcsoport



399 Milano diófa repro
Falzáró profil száma 399

38 mm vastag Xtra munkalapdekorok, 2-es dekorcsoport

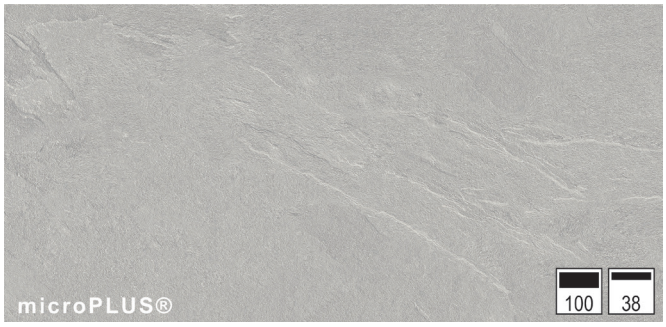

369 Kőszürke pala repro (Xtra)
Falzáró profil száma 369



367 Artisan tölgy repro (Xtra)
Falzáró profil száma 367

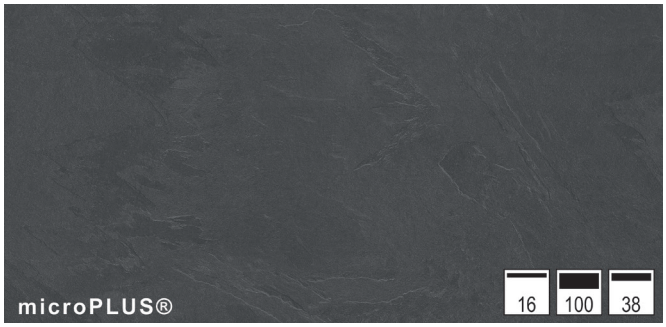

373 Szürke pala repro (Xtra)
Falzáró profil száma 373

16 mm vastag Slim Line munkalapdekorok, 1-es dekorcsoport



198 Sierra tölgy repro
Falzáró profil száma 198



201 Homokszínű beton repro
Falzáró profil száma 201

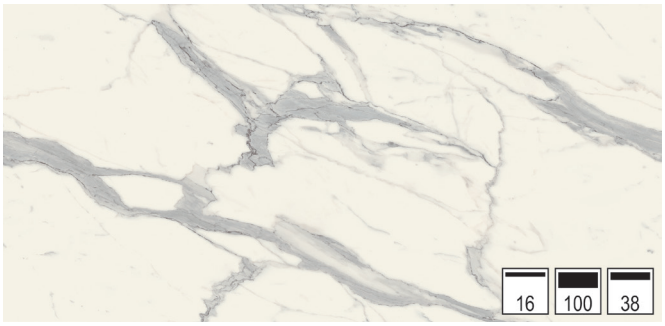

235 Venato Bianco márvány repro
Falzáró profil száma 235



245 Strukturált homok
Falzáró profil száma 245

ÚJ



320 Venato Nero márvány repro
Falzáró profil száma 320



322 Terrazzo fehér repro
Falzáró profil száma 322



324 Bronz Carrara márvány repro
Falzáró profil száma 324



330 Betonszürke repro
Falzáró profil száma 330



344 Lángolt fekete gránit repro
Falzáró profil száma 344

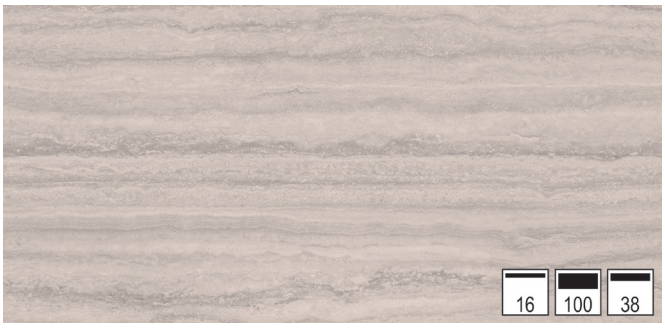

349 Homokszürke Travertin repro
Falzáró profil száma 349

16 mm vastag Slim Line munkalapdekorok, 1-es dekorcsoport



353 Fehércement repro
Falzáró profil száma 353

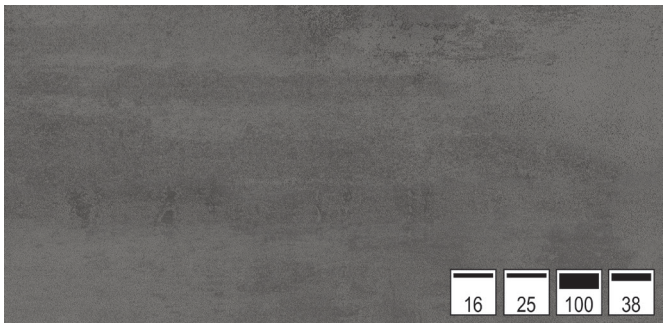

354 Palaszürke beton repro
Falzáró profil száma 354



362 Como tölgy repro
Falzáró profil száma 362



366 Fekete strukturált
Falzáró profil száma 366

16 mm vastag Slim Line Xtra munkalapdekorok, 2-es dekorcsoport



367 Artisan tölgy repro (Xtra)
Falzáró profil száma 367

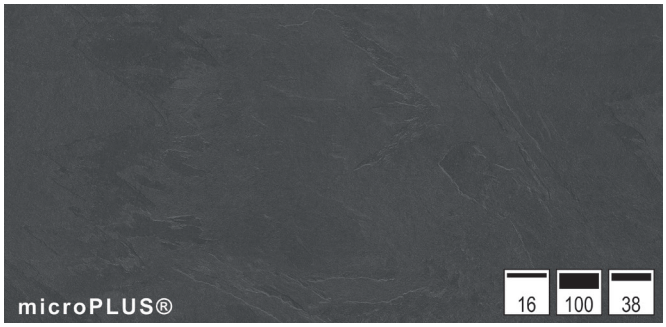

373 Szürke pala repro (Xtra)
Falzáró profil száma 373



381 Xtra matt alpesi fehér ÚJ



389 Xtra matt macchiato ÚJ

25 mm vastag munkalapdekorok, 1-es dekorcsoport



198 Sierra tölgy repro
Falzáró profil száma 198

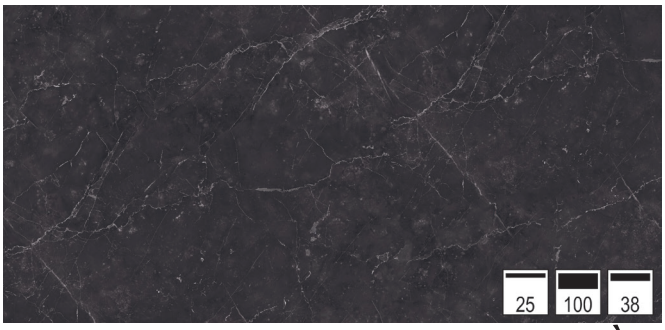

214 Fekete márvány repro
Falzáró profil száma 214

ÚJ



237 Grézs Jura márvány repro
Falzáró profil száma 237

ÚJ



243 Méz tölgy repro
Falzáró profil száma 243

ÚJ

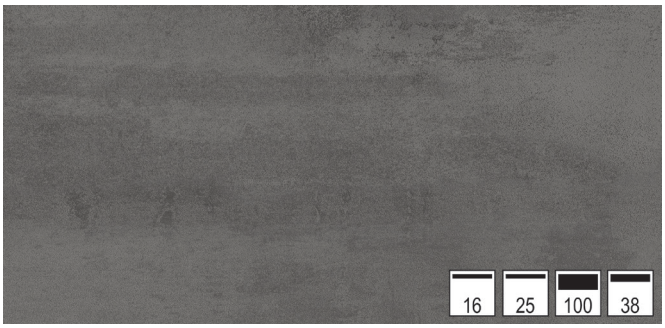

354 Palaszürke beton repro
Falzáró profil száma 354

12 / 38 mm vastag kvarckő munkalapdekorok



806 Epic White

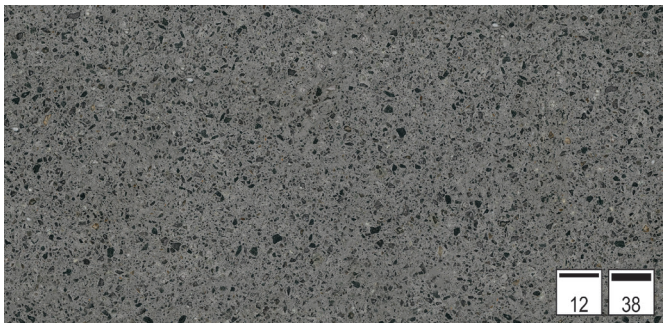

802 Epic Raw

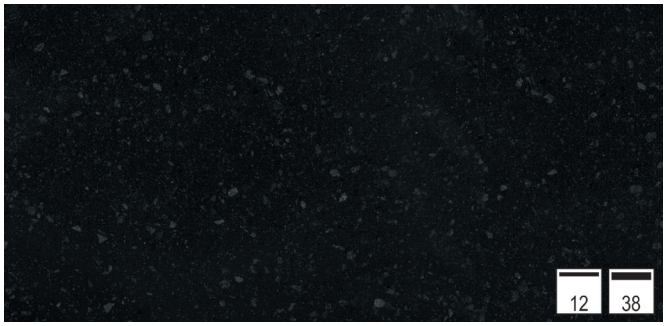

804 Epic Black



807 Epic Easy Clay



809 Epic Ash Grain

16 mm vastag Xtra Ceramic munkalapdekorok

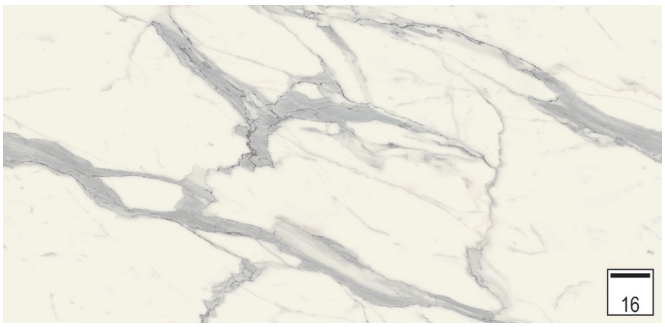

781 Venato Bianco márvány repro

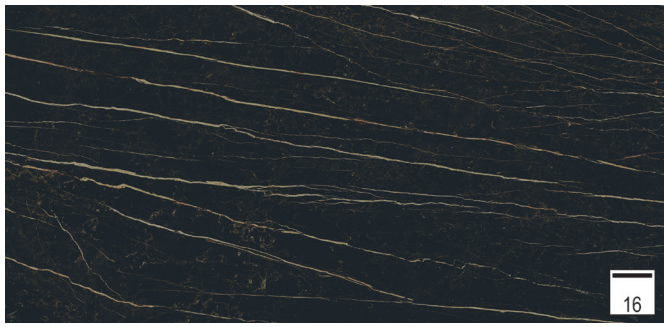

783 Venato Nero márvány repro



784 Fossil Grey

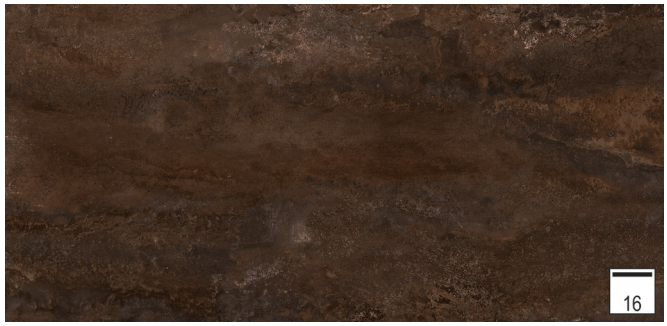

785 Metal Oxid



787 Stone Oak repro



790 Plain Black



792 Belgian Blue Stone repro



794 Bársonyszürke beton repro



796 Fehér beton repro



798 Homokszínű beton repro

Rendelési tudnivalók fogantyúkhoz

Adatok a megrendeléshez

A rendeléskor minden esetben adja meg a fogantyú számát és a furatképet. Nem minden fogantyú és furatkép választható mindegyik fronthoz. Ezért vegye figyelembe a fogantyú és a furatkép kiválasztásakor az egyes fogantyúk egyedi rendelési utasításait, valamint a frontokra vonatkozó megjegyzéseket is.

Feláras fogantyúk

Az M 2.22 és a további oldalakon ábrázolt fogantyúk felárért rendelhetők. Az ár kiszámítása a fogantyú hosszától függetlenül, fogantyúnként történik. A fogantyú szükséges hosszát gyárilag automatikusan figyelembe vesszük, és a megfelelő ajtóméretehez igazítjuk.

Szállítható furatképek

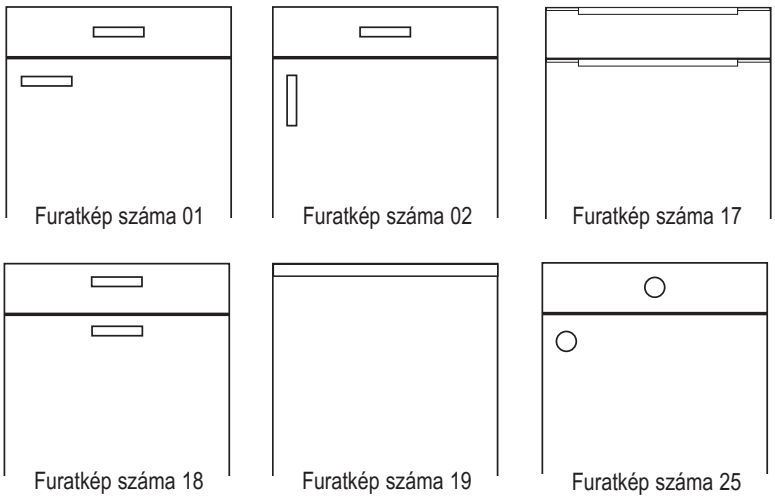

Útmutatás a WG* keretes üvegajtós faliszekrényekhez a 01 sz. furatképen

Üvegkeretes ajtóval rendelkező faliszekrényeken és 150 mm széles kihúzókon a fogantyúpozíció alapértelmezésként a 02. furatképben történik. Ennek következtében a fogantyú helyzete mindig - a 01 sz. furatképben történő tervezésnél is - függőleges.

Más formájú ajtókkal felszerelt szomszédos faliszekrényekkel történő tervezésnél általános tervezést ajánlunk - legalábbis a faliszekrényeknél – 02 sz. furatképben.

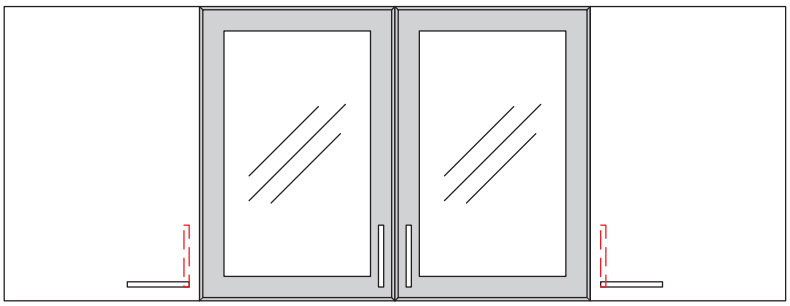

200 mm széles kihúzható elemek, 200 mm és 250 mm széles ajtók, valamint 800 mm széles forgatható sarokszekrények esetében is 160 mm furattávolságtól az eredeti fogantyú 02 sz. fogantyúhelyzetben kerül szállításra.
Átlós szekrények esetén a tervezéstől függően 02. sz. fogantyúhelyzetű fogantyúk szállíthatók.

Megjegyzések a 18. furatképpel készített tervekhez

A 18. furatkép alapján középen elhelyezett fogantyús tervek esetén tartsa be még a következő különleges utasításokat is:

- Nem alkalmazható a következő fogantyúkhoz: korlátfogantyú 900 és lécfogantyúk 300, 350, 550, 600, 690, 730, 760, 810 és 870.
- 150 és 200 mm széles kihúzható elemek, 200 mm széles ajtók, valamint 800 mm széles forgatható sarokszekrények esetében is 160 mm furattávolságtól az eredeti fogantyú 02 sz. fogantyúhelyzetben kerül szállításra.
- Az állószekrények és előrehozott elemek mellett oldalra nyíló ajtók vasalatait a szemben lévő oldalra kell tervezni.
- Fal mellett elhelyezett és fal felé nyíló elemek nem tervezhetők hézagpótló léc nélkül (minimális méret = 50 mm).
- Alsószekrény sarokmegoldásoknál a sarokméretnek a 370, 400, 620, 650 és 890 és korláttartókkal együtt legalább 650 x 650 mm-nek kell lennie.
- A sarokméretnek a faliszekrény sarokmegoldásoknál a 370, 400, 620, 650 és 890 kagylófogantyú együtt legalább 430 x 430 mm-nek kell lennie.
- Átlós szekrények esetében nem lehetséges 370, 400, 620, 650 és 890 sz. fogantyúkkal.
- Fali sarokszekrények esetében nem lehetséges 370, 400, 620, 650 és 890 sz. fogantyúkkal.
- 244 mm és 544 mm széles frontok esetében nem lehetséges 370, 400, 620, 650 és 890 sz. fogantyúkkal.

Csak a következő programokhoz rendelhető:

Cascada 684, Easytouch 945, Flash 648, Focus 312, Frame 419, Inox 808, Laser 615, Look 099, Natura 157, Nordic 497, Novalux 115, Riva 371, Senso 357, Softline 187, StoneArt 566, Structura 382, Sylt 706, Touch 317

Fogantyú-áttekintés

Fogantyú
Kivitel
Furatkép
Magasság
Furattávolság mm

• Nemesacél színű



Sz. 042
Fémfogantyú
Nemesacél színű
Furatkép: 01, 02, 18
M = 34 mm
160 mm



Sz. 067
Fémfogantyú
Nemesacél színű
Furatkép: 01, 02, 18
M = 28 mm
160 mm



Sz. 069
Fémfogantyú
Nemesacél színű
Furatkép: 01, 02, 18
M = 27 mm
160 mm



Sz. 098
Fémfogantyú
Matt nikkel
Furatkép: 01, 02, 18
M = 29 mm
160 mm

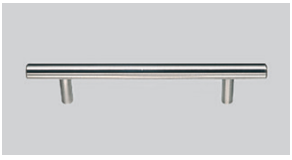

Sz. 183
Fémfogantyú
Nemesacél színű
Furatkép: 01, 02, 18
M = 35 mm
128 mm



Sz. 186
Fémfogantyú
Nemesacél színű
Furatkép: 01, 02, 18
M = 28 mm
128 mm



Sz. 221
Fémfogantyú
Nemesacél színű
Furatkép: 01, 02, 18
M = 32 mm
160 mm

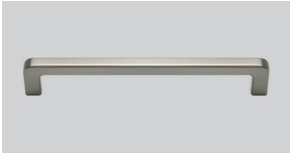

Sz. 263
Fémfogantyú
Nemesacél színű
Furatkép: 01, 02, 18
M = 35 mm
160 mm



Sz. 331
Fémfogantyú
Nemesacél színű
Furatkép: 01, 02, 18
M = 32 mm
160 mm

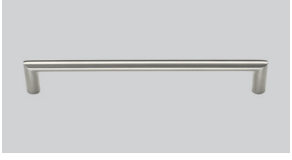

Sz. 408
Fémfogantyú
Nemesacél színű
Furatkép: 01, 02, 18
M = 36 mm
160 mm



Sz. 602
Fémfogantyú
Nemesacél színű
Furatkép: 01, 02, 18
M = 38 mm
160 mm



Sz. 708
Fémfogantyú
Nemesacél színű
Furatkép: 01, 02, 18
M = 27 mm
160 mm

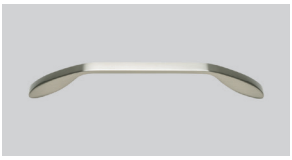

Sz. 801
Fémfogantyú
Nemesacél színű
Furatkép: 01, 02, 18
M = 30 mm
160 mm

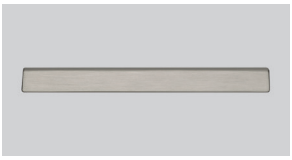

Sz. 958
Fémfogantyú
Nemesacél színű
Furatkép: 01, 18
M = 18 mm
160 mm

• Antracit / fekete



Sz. 230
Fémfogantyú
Fekete
Furatkép: 01, 02, 18
M = 28 mm
160 mm



Sz. 251
Fémfogantyú
Fekete
Furatkép: 01, 02, 18
M = 33 mm
160 mm



Sz. 333
Fémfogantyú
Érdesített fekete
Furatkép: 01, 02, 18
M = 32 mm
160 mm



Sz. 469
Fémfogantyú
Szálcsiszolt antracit
Furatkép: 01, 02, 18
M = 32 mm
160 mm



Sz. 502
Fémfogantyú
Fekete
Furatkép: 01, 02, 18
M = 32 mm
160 mm



Sz. 726
Fémfogantyú
Fekete
Furatkép: 01, 02, 18
M = 35 mm
160 mm



Sz. 732
Öntöttvas fogantyú
Fekete
Furatkép: 01, 02, 18
M = 38 mm
160 mm



Sz. 957
Fémfogantyú
Fekete
Furatkép: 01, 18
M = 18 mm
160 mm

• Fémfogantyú fekete, 32 / 16 mm



Sz. 219
Fémfogantyú
Fekete
Furatkép: 01, 18
M = 20 mm
32 mm



Sz. 227
Fémfogantyú
Fekete
Furatkép: 01, 18
M = 18 mm
32 mm



Sz. 838 ÚJ
Fémfogantyú
Fekete
Furatkép: 01, 02, 18
M = 27 mm
16 mm

• Titánszínű



Sz. 262 ÚJ
Fémfogantyú
Titánszínű
Furatkép: 01, 02, 18
M = 35 mm
160 mm

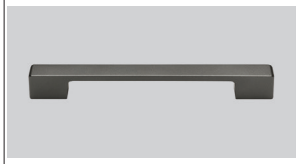

Sz. 358
Fémfogantyú
Titánszínű
Furatkép: 01, 02, 18
M = 30 mm
160 mm



Sz. 511
Fémfogantyú
Titánszínű
Furatkép: 01, 02, 18
M = 30 mm
160 mm

• Fényes króm

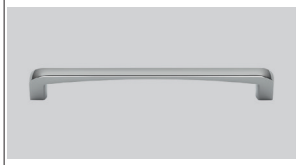

Sz. 498
Fémfogantyú
Fényes króm
Furatkép: 01, 02, 18
M = 30 mm
160 mm

• Alpesi fehér

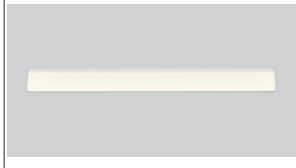

Sz. 956
Fémfogantyú
Alpesi fehér
Furatkép: 01, 18
M = 18 mm
160 mm

Fogantyú-áttekintés

	Fogantyú Kivitel Furatkép Magasság Furattávolság mm

• Kagyló fogantyú, felcsavarozott



Sz. 055
Felcsavarozható kagyló fogantyú
Nemesacél színű
Furatkép: 01, 18
M = 29 mm
⌖ ⌖ 96 mm



Sz. 057
Felcsavarozható kagyló fogantyú
Fekete
Furatkép: 01, 18
M = 29 mm
⌖ ⌖ 96 mm

• Aranyszínű / Bronzszínű

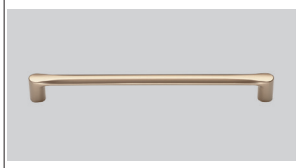

Sz. 222
Fémfogantyú
Aranyszínű
Furatkép: 01, 02, 18
M = 27 mm
⌖ ⌖ 160 mm



Sz. 228
Fémfogantyú
Bronzszínű
Furatkép: 01, 02, 18
M = 33 mm
⌖ ⌖ 160 mm

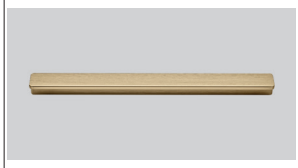

Sz. 233
Fémfogantyú
Sárgaarany színű
Furatkép: 01, 18
M = 20 mm
⌖ ⌖ 160 mm

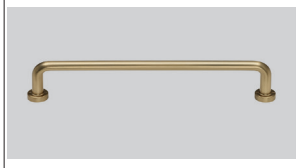

Sz. 257 ÚJ
Fémfogantyú
Sárgaarany színű
Furatkép: 01, 02, 18
M = 35 mm
⌖ ⌖ 160 mm

	Fogantyú Kivitel Furatkép Magasság Furattávolság mm

• Gombok



Sz. 241
Fémgomb
Nemesacél színű
Furatkép: 25
M = 37 mm



Sz. 242
Fémgomb
Fekete
Furatkép: 25
M = 37 mm



Sz. 244
Fémgomb
Fekete
Furatkép: 25
M = 25 mm
⌖ ⌖ 16 mm



Sz. 246
Fémgomb
Bronz Metallic színű
Furatkép: 25
M = 25 mm
⌖ ⌖ 16 mm

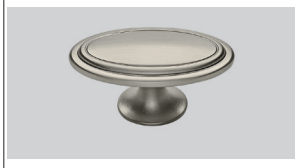

Sz. 677
Fémgomb
Nemesacél színű
Furatkép: 25
M = 38 mm



Sz. 679
Fémgomb
Fekete
Furatkép: 25
M = 38 mm



Sz. 813 ÚJ
Fémgomb
Sárgaarany színű
Furatkép: 25
M = 25 mm
⌖ ⌖ 16 mm



Sz. 831 ÚJ
Fémgomb
Bronz Metallic színű
Furatkép: 25
M = 37 mm

	Fogantyú Kivitel Furatkép Magasság Furattávolság mm

• Ónezüst- / Antikolt fém színű



Sz. 202
Fém- / porcelánfogantyú
Magnólia / Antikolt fém színű
Furatkép: 01, 02, 18
M = 35 mm
⌖ ⌖ 128 mm

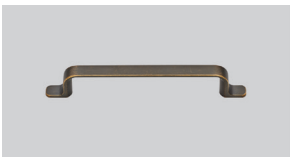

Sz. 280
Fémfogantyú
Antikolt fém színű
Furatkép: 01, 02, 18
M = 30 mm
⌖ ⌖ 128 mm

Fogantyú darabár

Megrendeléskor adja meg a fogantyú számát!

Rendelési szám: 9997
Pontok: 27,6

A feláras fogantyúknál a felár kiszámítása fogantyúnként történik utólag (lásd a M 2.24 oldalt).

Fogantyúválaszték felárral

Fémfogantyúk ⊕⊕ 320 mm / 160 mm

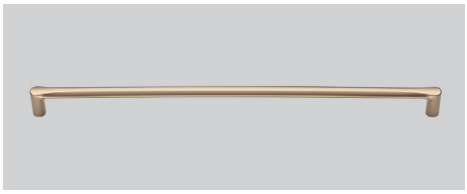

Sz. 223
Fémfogantyú
Aranyszínű
Felár száma: 7945
Pontok: 33,0
Furatkép sz. 18
⊕⊕ 320 / 160 mm | **M:** 27 mm



Sz. 250
Fémfogantyú
Fekete
Felár száma: 7945
Pontok: 33,0
Furatkép sz. 18
⊕⊕ 320 / 160 mm | **M:** 33 mm



Sz. 499
Fémfogantyú
Fényes króm
Felár száma: 7945
Pontok: 33,0
Furatkép sz. 18
⊕⊕ 320 / 160 mm | **M:** 30 mm

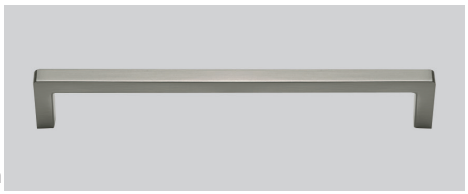

Sz. 709
Fémfogantyú
Nemesacél színű
Felár száma: 7945
Pontok: 33,0
Furatkép sz. 18
⊕⊕ 320 / 160 mm | **M:** 27 mm



Sz. 738
Fémfogantyú
Nemesacél színű /
fényezett fekete
Felár száma: 7945
Pontok: 33,0
Furatkép sz. 18
⊕⊕ 320 / 160 mm | **M:** 39 mm

BA	Elrendezés
160	300 mm - 450 mm fiók, kihúzható elem, ajtó, felhajtható ajtó
320	500 mm - 1200 mm fiók, kihúzható elem, ajtó, felhajtható ajtó, felemelhető ajtó

Megjegyzés:
150 és 250 mm széles kihúzható elemek és ajtók esetében 02 sz. fogantyúhelyzetben kerül szállításra.

Felcsavarozható fa lécfogantyú



Sz. 315
Como tölgy felcsavarozható fa lécfogantyú
Felár száma: 7941
Pontok: 62,5
Furatkép sz. 01
⊕⊕ 320 / 160 mm | **M:** 21 mm

ÚJ

Megjegyzés: A 315. sz. fa fogantyú természetes termék, ezért nem kizárt az eltérő színárnyalat.

Ajánlott a Sakura dizájncsaládhoz
A kihúzható elemet magasépítésű mosogatógépeknél fogantyúval szereljük fel, de nem kifúrva szállítjuk.
A tervezési útmutatásokhoz és a megfelelő oldalfalakhoz lásd az 5. Oldalfalak regisztert.

A következő programokhoz nem engedélyezett:
Cascada 684, Frame 419, Inline 526, Nordic 497, Pura 917, Sylt 706





Fogantyúválaszték felárral

Fém / fa fogantyúk



Sz. 019
Fémfogantyú
Nemesacél színű
Felár száma: 7945
Pontok: 33,0
Furatkép sz. 02, 18
⌖⌖ 192 mm | **M:** 35 mm



Sz. 210
Fémfogantyú
Fekete / antracit szálcsiszolt
Felár száma: 7945
Pontok: 33,0
Furatkép sz. 01, 02, 18
⌖⌖ 160 mm | **M:** 43 mm



Sz. 229
Fa fogantyú
Diófa
Felár száma: 7945
Pontok: 33,0
Furatkép sz. 01, 02, 18
⌖⌖ 160 mm | **M:** 35 mm

Megjegyzés: Mivel természetes anyagról van szó, előfordulhat, hogy a színe változik.

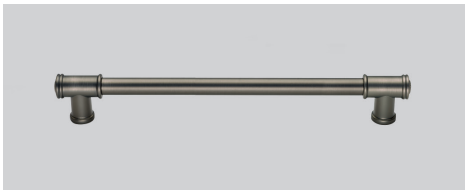

Sz. 736
Fémfogantyú
Nemesacél színű / fényezett fekete
Felár száma: 7945
Pontok: 33,0
Furatkép sz. 01, 02, 18
⌖⌖ 160 mm | **M:** 39 mm

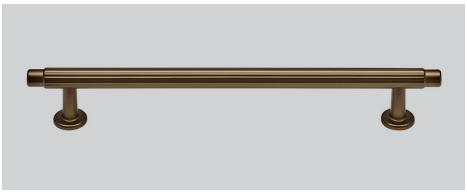

Sz. 225 ÙJ
Fémfogantyú
Színes bronz Metallic
Felár száma: 7945
Pontok: 33,0
Furatkép sz. 02, 18
⌖⌖ 192 mm | **M:** 34 mm



Sz. 226 ÙJ
Fémfogantyú
Fekete
Felár száma: 7945
Pontok: 33,0
Furatkép sz. 02, 18
⌖⌖ 192 mm | **M:** 34 mm

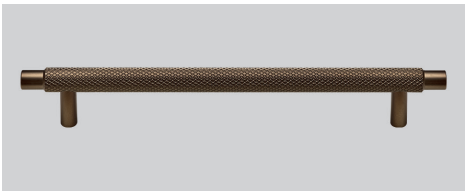

Sz. 265 ÙJ
Fémfogantyú
Színes bronz Metallic
Felár száma: 7945
Pontok: 33,0
Furatkép sz. 02, 18
⌖⌖ 192 mm | **M:** 36 mm



Sz. 745
Fa fogantyú
Tölgy
Felár száma: 7945
Pontok: 33,0
Furatkép sz. 01, 18
⌖⌖ 160 mm | **M:** 36 mm

Megjegyzés: Mivel természetes anyagról van szó, előfordulhat, hogy a színe változik.



Sz. 811
Fémfogantyú
Fekete
Felár száma: 7945
Pontok: 33,0
Furatkép sz. 01, 18
⌖⌖ 96 mm | **M:** 22 mm

Fa fogantyúk



Sz. 128
Fa fogantyú
Tölgy
Felár száma: 7945
Pontok: 33,0
Furatkép sz. 01, 02, 18
⌖⌖ 64 mm | **M:** 28 mm



Sz. 129
Fa fogantyú
Tölgy fekete
Felár száma: 7945
Pontok: 33,0
Furatkép sz. 01, 02, 18
⌖⌖ 64 mm | **M:** 28 mm

Megjegyzés:
A 128. és 129. sz. fa fogantyú természetes termék, ezért nem kizárt az eltérő színárnyalat.
A fa fogantyúk különösen ajtókkal együttes tervezéshez alkalmasak lakótérbe, és különleges dizájnelemként funkcionálnak.

A következő programokhoz nem engedélyezett:
Cascada 684, Frame 419, Inline 526, Nordic 497, Pura 917, Sylt 706

Fogantyúválaszték felárral

Felcsavarozható lécfogantyúk



Sz. 820
Felcsavarozható lécfogantyú
Fekete
Felár száma: 7945
Pontok: 33,0
Furatkép sz. 18
M: 22 mm

BA	Elrendezés	2 lyuk
32	150 mm kihúzható elem	
64	200 mm ajtó, kihúzható elem	
96	250 mm ajtó	
128	300 mm fiók, kihúzható elem, ajtó	
192	350 mm ajtó	
218	400 mm fiók, kihúzható elem, ajtó	

BA	Elrendezés	3 lyuk
134	450 mm fiók, kihúzható elem, ajtó, felhajtható ajtó	
160	500 mm fiók, kihúzható elem, ajtó, felhajtható ajtó, felemelhető ajtó	
184	550 mm ajtó	

BA	Elrendezés	4 lyuk
160/96/160	600 mm fiók, kihúzható elem, ajtó, felhajtható ajtó, felemelhető ajtó	
192/196/192	30“ (762 mm) fiók, kihúzható elem, felhajtható ajtó, ajtó	
224/160/224	800 mm fiók, kihúzható elem, felhajtható ajtó, felemelhető ajtó	
256/206/256	900 mm fiók, kihúzható elem, felhajtható ajtó, felemelhető ajtó	

BA	Elrendezés	5 lyuk
192/217/217/192	1000 mm fiók, kihúzható elem, felhajtható ajtó, felemelhető ajtó	
256/253/253/256	1200 mm fiók, kihúzható elem, felhajtható ajtó, felemelhető ajtó	



Sz. 960
Felcsavarozható lécfogantyú
Nemesacél színű
Felár száma: 7945
Pontok: 33,0
Furatkép sz. 18
M: 17 mm



Sz. 990
Felcsavarozható lécfogantyú
Fekete
Felár száma: 7945
Pontok: 33,0
Furatkép sz. 18
M: 17 mm

BA	Elrendezés	2 lyuk
48	150 mm kihúzható elem	
78	200 mm ajtó, kihúzható elem	
128	250 mm ajtó	
128	300 mm fiók, kihúzható elem, ajtó	
192	350 mm ajtó	
218	400 mm fiók, kihúzható elem, ajtó	

BA	Elrendezés	3 lyuk
134	450 mm fiók, kihúzható elem, ajtó, felhajtható ajtó	
160	500 mm fiók, kihúzható elem, ajtó, felhajtható ajtó, felemelhető ajtó	
184	550 mm ajtó	

BA	Elrendezés	4 lyuk
160/96/160	600 mm fiók, kihúzható elem, ajtó, felhajtható ajtó, felemelhető ajtó	
192/196/192	30“ (762 mm) fiók, kihúzható elem, felhajtható ajtó, ajtó	
224/160/224	800 mm fiók, kihúzható elem, felhajtható ajtó, felemelhető ajtó	
256/206/256	900 mm fiók, kihúzható elem, felhajtható ajtó, felemelhető ajtó	

BA	Elrendezés	5 lyuk
192/217/217/192	1000 mm fiók, kihúzható elem, felhajtható ajtó, felemelhető ajtó	
256/253/253/256	1200 mm fiók, kihúzható elem, felhajtható ajtó, felemelhető ajtó	

Megjegyzés
Nem lehetséges átlós lezáró szekrényekkel, valamint a Air, Square és Flat üveges faliszekrényekkel.
A kihúzható elemet magasépítésű mosogatógépeknél fogantyúval szereljük fel, de nem kifúrva szállítjuk.

A következő programokhoz nem szállítható:
Cascada 684, Frame 419, Inline 526, Nordic 497, Pura 917, Sylt 706

Fogantyúválaszték felárral

Fémfogantyú

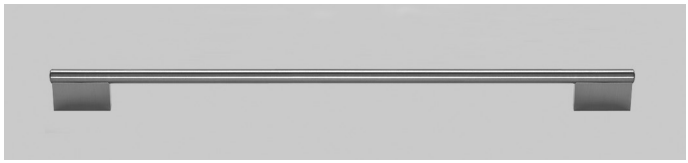

Sz. 370
Korlát nemesacél színű
Felár száma: 7945
Pontok: 33,0
Furatkép sz. 02, 18
⊕⊕ 184 - 793 mm | **M:** 30 mm



Sz. 400
Korlát fekete
Felár száma: 7945
Pontok: 33,0
Furatkép sz. 02, 18
⊕⊕ 184 - 784 mm | **M:** 36 mm



Sz. 620
Korlát fekete
Felár száma: 7945
Pontok: 33,0
Furatkép sz. 02, 18
⊕⊕ 184 - 793 mm | **M:** 35 mm

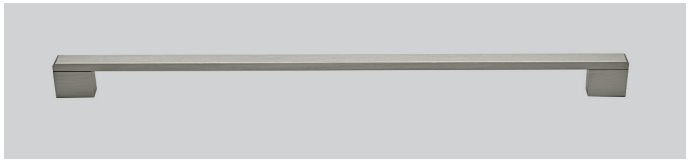

Sz. 650
Korlát nemesacél színű
Felár száma: 7945
Pontok: 33,0
Furatkép sz. 02, 18
⊕⊕ 184 - 793 mm | **M:** 35 mm



Sz. 890
Korlát nemesacél színű
Felár száma: 7945
Pontok: 33,0
Furatkép sz. 02, 18
⊕⊕ 184 - 793 mm | **M:** 36 mm

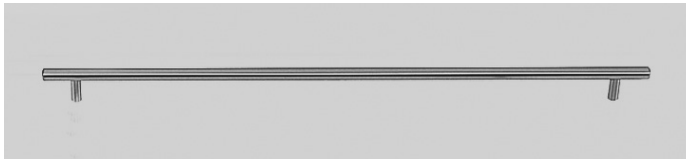

Sz. 900
Korlát nemesacél színű
Felár száma: 7945
Pontok: 33,0
Furatkép sz. 02
⊕⊕ 184 - 793 mm | **M:** 35 mm

BA	Elrendezés 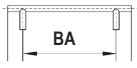
184	300 mm fiók, kihúzható elem
234	350 mm ajtó
247	357 mm ajtó
284	400 mm fiók, kihúzható elem, ajtó, 404 mm ajtó
319	429 mm ajtó
334	450 mm fiók, kihúzható elem, ajtó, felhajtható ajtó, 448 mm ajtó
384	500 mm fiók, kihúzható elem, ajtó, felhajtható ajtó, felemelhető ajtó
391	501 mm ajtó
463	573 mm ajtó
484	600 mm fiók, kihúzható elem, ajtó, felhajtható ajtó, felemelhető ajtó
535	645 mm ajtó
607	717 mm ajtó, 30" (756 mm) fiók, kihúzható elem, ajtó, felemelhető ajtó
679	789 mm ajtó
684	800 mm fiók, kihúzható elem, felhajtható ajtó, felemelhető ajtó
751	861 mm ajtó
784	900 mm fiók, kihúzható elem, felhajtható ajtó, felemelhető ajtó

BA	Elrendezés 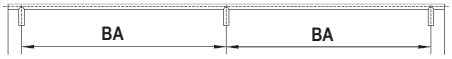
411,5	933 mm ajtó
442	1000 mm fiók, kihúzható elem, felhajtható ajtó, felemelhető ajtó
447,5	1005 mm ajtó
483,5	1077 mm ajtó, 1095 mm ajtó
519,5	1149 mm ajtó
542	1200 mm fiók, kihúzható elem, felhajtható ajtó, felemelhető ajtó
555,5	1221 mm ajtó
591,5	1293 mm ajtó
627,5	1365 mm ajtó
663,5	1437 mm ajtó
699,5	1509 mm ajtó
735,5*)	1581 mm ajtó, 2013 mm ajtó, 2085 mm ajtó, 2157 mm ajtó, 2229 mm ajtó

*) A korlátot mindig alul kell elhelyezni az ajtón.
Ettől eltérő furtatpozíciók kialakítása csak a helyszínen lehetséges.

Lécfogantyúk

Útmutatások a lécfogantyúkkal készülő tervekhez
A lécfogantyús tervek mindenekelőtt modern konyhákhoz megfelelők. Ennek a fogantyúkivitelnek a visszafogott alakja fokozottan kiemeli a konyhában uralkodó vízszintes vonalvezetést.

A tervezéskor lehetőség szerint ügyeljen arra, hogy a lécfogantyú folyamatos vonalnak látsszon a konyhában. Ezzel nyugodt összhatású megjelenést nyújt.

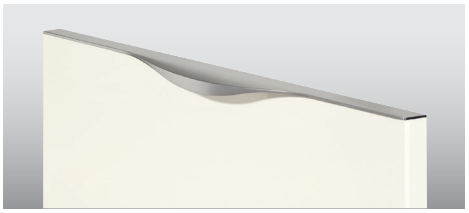

Sz. 300
Lécfogantyú
Nemesacél színű
Felár száma: 7946
Pontok: 102,6
Furatkép sz. 17
⊕ ⊕ ajtószélességben
M: 21 mm

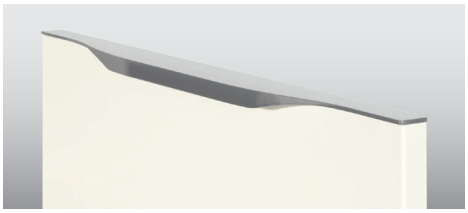

Sz. 350
Lécfogantyú
Nemesacél színű
Felár száma: 7946
Pontok: 102,6
Furatkép sz. 17
⊕ ⊕ ajtószélességben
M: 16 mm

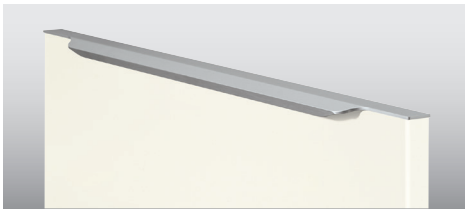

Sz. 550
Lécfogantyú
Nemesacél színű
Felár száma: 7946
Pontok: 102,6
Furatkép sz. 17
⊕ ⊕ ajtószélességben
M: 20 mm

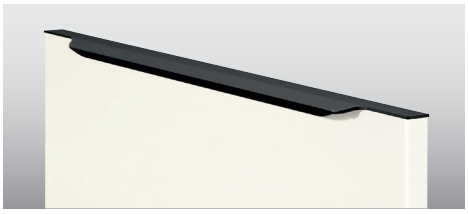

Sz. 600
Lécfogantyú
Fekete
Felár száma: 7946
Pontok: 102,6
Furatkép sz. 17
⊕ ⊕ ajtószélességben
M: 20 mm



Sz. 690
Lécfogantyú
Alpesi fehér
Felár száma: 7946
Pontok: 102,6
Furatkép sz. 17
⊕ ⊕ ajtószélességben
M: 16 mm

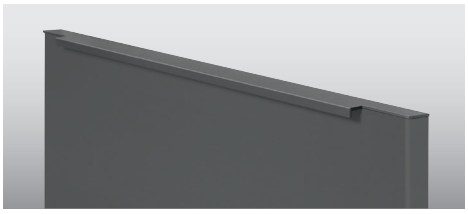

Sz. 730
Lécfogantyú
Palaszürke
Felár száma: 7946
Pontok: 102,6
Furatkép sz. 17
⊕ ⊕ ajtószélességben
M: 16 mm

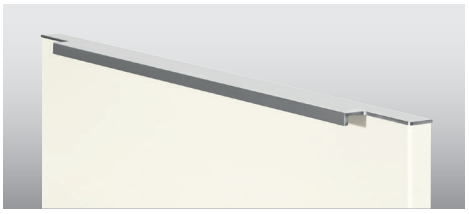

Sz. 760
Lécfogantyú
Nemesacél színű
Felár száma: 7946
Pontok: 102,6
Furatkép sz. 17
⊕ ⊕ ajtószélességben
M: 16 mm

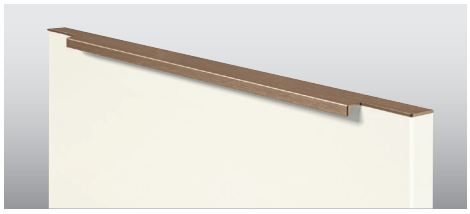

Sz. 810
Lécfogantyú
Bronz Metallic színű
Felár száma: 7946
Pontok: 102,6
Furatkép sz. 17
⊕ ⊕ ajtószélességben
M: 16 mm



Sz. 870
Lécfogantyú
Fekete
Felár száma: 7946
Pontok: 102,6
Furatkép sz. 17
⊕ ⊕ ajtószélességben
M: 16 mm

Megjegyzés
Nem lehetséges Z alakú szekrényekkel és folytonos ajtóval rendelkező állószekrényekkel, valamint fali Square és Flat üveges faliszekrényekkel.

Bizonyos készülékszekrény esetében ettől eltérően egy felcsavarozható fogantyút szállítunk 18-as fogantyúhelyzetben (lásd a megjegyzéseket a 6-os regiszterben). A forgóajtók irányát az állószekrények és az előrehozott elemek mellett ellentétes oldallal kell megtervezni.

Fal mellett elhelyezett és fal felé nyíló elemek nem tervezhetők hézagpótló léc nélkül (minimális méret = 20 mm). A hézagpótló léc nélküli terveknél az ajtónyitást cserélni kell.

HUB-SL(-X) tűzhelyszekrények, valamint az összes fix takarólapos mosogatószekrény esetében nincs lehetőség a lécfogantyú pozicionálására.

Csak a következő programokhoz rendelhető:
Easytouch 945, Flash 648, Focus 312, Inox 808, Laser 615, Look 099, Natura 157, Novalux 115, Riva 371, Senso 357, Softline 187, StoneArt 566, Structura 382, Touch 317

Lécfogantyúk 240 / 430



Sz. 240
Lécfogantyú
Fekete
Felár száma: 7946
Pontok: 102,6
Furatkép sz.: 19
⊕ ⊕ ajtószélességben



Sz. 430
Lécfogantyú
Nemesacél színű
Felár száma: 7946
Pontok: 102,6
Furatkép sz.: 19
⊕ ⊕ ajtószélességben

Megjegyzés
Nem lehetséges átlós lezáró szekrényekkel, HUB-SL(-X) tűzhelyszekrényekkel, 5-fiókos alsószekrényekkel, 4-fiókos mini alsószekrényekkel, a munkalap alatti fiókokkal, alsó beépítésű készülékekkel és folytonos ajtóval rendelkező állószekrényekkel.

Több szekrény egymásra helyezése nem lehetséges!

585 mm-es munkalapmélység ajánlott!

Csak a következő programokhoz rendelhető:

Easytouch 945, Flash 648, Focus 312, Inox 808, Laser 615, Look 099, Natura 157, Novalux 115, Riva 371, Senso 357, Softline 187, StoneArt 566, Structura 382, Touch 317

A lécfogantyú vonala a 19. sz. furatképpel
A 19-es furatkép egy folytonos vonalat eredményez közvetlenül a munkalap alsó széle alatt, ami kiválóan alkalmas 720-es mm frontképpel, valamint 792 mm-es XL és 864 mm-es Maxi magasságban végzett tervezéshez. A lécfogantyú fő pozíciója a munkalap alatt van.

Vonalvezetés alsó- és állószekrényeknél standard és Maxi magasságban

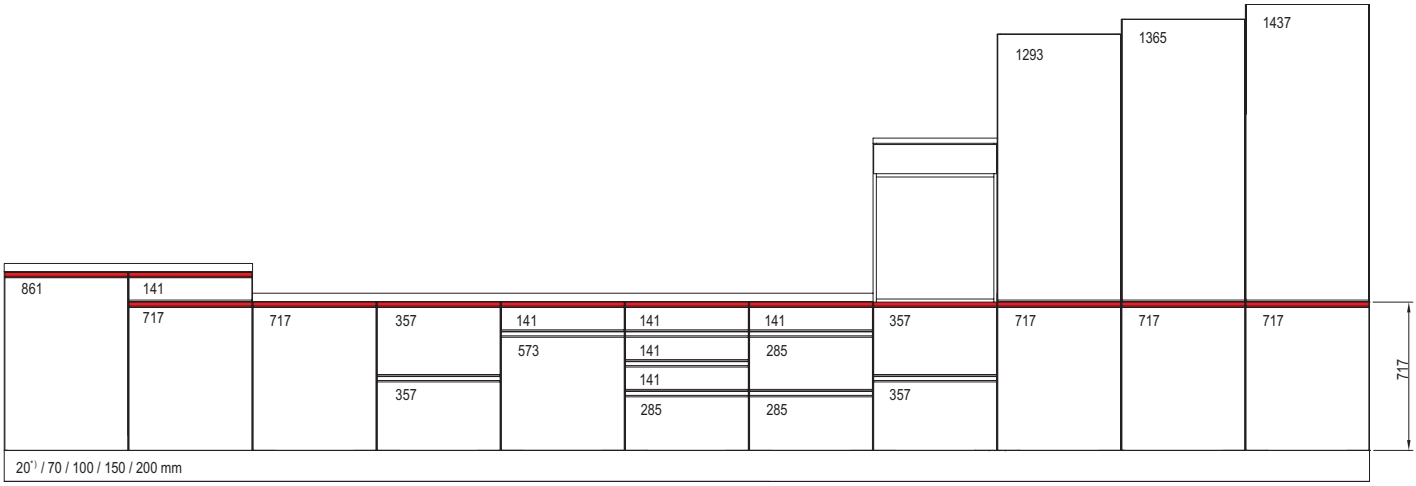

*) Ergonómiai okokból a 20 mm-es lábazatmagasságot nem szabad a konyha úgynevezett aktív területein (főzés, mosogatás, hűtés) alkalmazni.

Vonalvezetés XL magasságú alsó- és állószekrényeknél

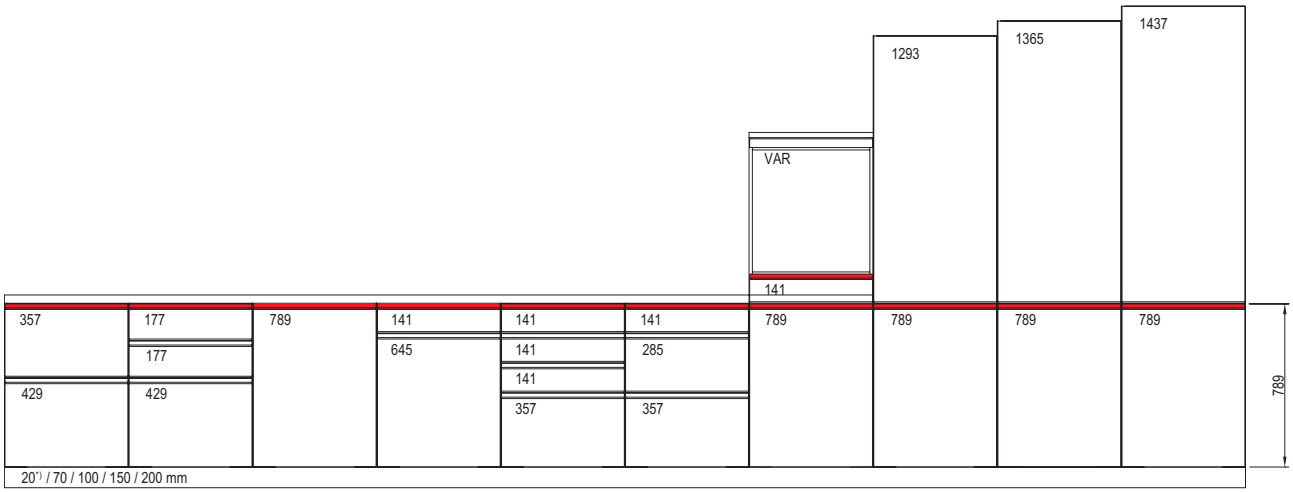

2

Felszereltségi opciók és felárak
Egyedi kivitelek

Felszereltségi opciók
Egyedi kivitelek

Belső korpuszdekor és nBOX felszereltségi opciók

A felszereltségi opciók az nBOX fiókrendszerhez és a belső korpuszdekor vonatkozásában egyaránt megtervezhetők és megrendelhetők az egyes elemek szintjén, valamint a teljes megbízásra vonatkozóan is. A megbízás egységes lebonyolítása érdekében a felárak megrendeléskor előzetesen hozzárendelhetők a megrendelés fejlécében.

	Rövid megnevezés / Hosszúság cm-ben	Rendelési szám	Pontok
Belső korpuszdekor			
 **Palaszürke színű belső korpuszdekor felára** szekrényekhez belső és külső dekorral 194 sz. Palaszürke színben. **Szállítható korpuszszínek:** 194 Palaszürke A belső dekor csak a 194 Palaszürke (kívül) korpuszdekor esetén választható. Szekrényenként felárat számítunk fel. *A felár nem érvényes azon szekrényekre, melyek már alapfelszereléskén belül és kívül azonos dekorral kerülnek szállításra, pl. polcok, redőnyös szekrények, tolóajtós szekrények stb.*	**MP-KID**	7947	96
Felszereltségi opciók nBOX front kihúzható elemekhez			
ÚJ  **Oldalsó üvegbetét felára** Üvegbetét (8 mm-es biztonsági üveg), minden szögletes korláttal rendelkező (belső) kihúzható elemen alkalmazható. **Szállítható kivitelek:** G001 Szürke üveg G058 Bronz parsol üveg (Belső) kihúzható elemenként felár kerül felszámításra.	**MP-GLAS**	7915	127
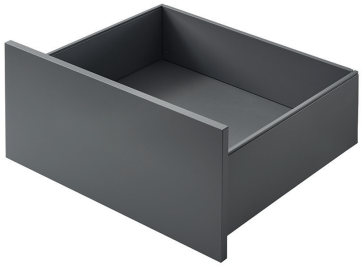 **Kihúzható doboz felára** Zárt oldalkeret, 10,7 mm vastag, (belső) kihúzható elemként alkalmazható. (Belső) kihúzható elemenként felár kerül felszámításra.	**MP-BOX**	7905	98
 **nBOX fiókok és kihúzható elemek mechanikus nyitástámogatásának felára** fogantyúfurat és fogantyú nélkül, gyárilag felszerelve Fiókonként vagy kihúzható elemenként felár kerül felszámításra. *Megfelelően megjelölt bútorok esetében nem lehetséges.* *Nem lehetséges Line N-hez.* *Utólag nem szerelhető fel, ill. külön nem szállítható!* *Line ONE esetén alapfelszereltség.*	**MP-PTOSA**	7962	158

Belső korpuszdekor és nBOX felszereltségi opciók

A felszereltségi opciók az nBOX fiókrendszerhez és a belső korpuszdekor vonatkozásában egyaránt megtervezhetők és megrendelhetők az egyes elemek szintjén, valamint a teljes megbízásra vonatkozóan is. A megbízás egységes lebonyolítása érdekében a felárak megrendeléskor előzetesen hozzárendelhetők a megrendelés fejlécében.

Rövid megnevezés	Hosszúság cm-ben	Rendelési szám	Pontok

nBOX dizájnopciók

ÚJ





Dizájnprofil felára
A keret egyedileg kiválasztható lezárása,
felpattintható műanyagprofil,
valamennyi (belső) fiókon és (belső) kihúzható elemen használható.

Felár (belső) fiókonként és (belső) kihúzható elemenként kerül felszámításra.

Szállítható kivitelek:
P194 Palaszürke
P198 Sierra tölgy repro
P199 Antracit Metallic színű
P211 Bronz Metallic színű
P399 Milano diófa repro

Nem lehetséges üvegoldalú (MP-GLAS) és es alacsony szegélyű (MP-NIEZA) (belső) kihúzható elemekhez.

MP-DPRO		7918	23

ÚJ





Dizájn-borítás felára
Egyedileg kiválasztható oldalkeret-dizájn,
felpattintható alumíniumprofil,
valamennyi (belső) fiókon és (belső) kihúzható elemen alkalmazható.

Felár (belső) fiókonként és (belső) kihúzható elemenként kerül felszámításra.

Szállítható kivitelek:
C198 Sierra tölgy repro
C199 Antracit Metallic színű
C211 Bronz Metallic színű
C399 Milano diófa repro

Nem lehetséges üvegoldalú (MP-GLAS) és es alacsony szegélyű (MP-NIEZA) (belső) kihúzható elemekhez.

MP-DCOV		7923	55

Belső korpuszdekor és nBOX felszereltségi opciók

A felszereltségi opciók az nBOX fiókrendszerhez és a belső korpuszdekor vonatkozásában egyaránt megtervezhetők és megrendelhetők az egyes elemek szintjén, valamint a teljes megbízásra vonatkozóan is. A megbízás egységes lebonyolítása érdekében a felárak megrendeléskor előzetesen hozzárendelhetők a megrendelés fejlécében.

	Rövid megnevezés / Hosszúság cm-ben	Rendelési szám	Pontok
Felszereltségi opciók nBOX belső fiókokhoz és belső kihúzható elemekhez			nBOX
 **Dizájn üveg takarólap felára a belső kihúzható elemen** Műanyag takarólap szürke üvegbetéttel (8 mm-es biztonsági üveg), valamennyi belső kihúzható elemen alkalmazható. Belső kihúzható elemenként felár kerül felszámításra. *A belső kihúzható elemek a műanyagból készült, MP-DBLEN dizájn-takarólappal kerülnek felszerelésre.*	**MP-DGBLEN**	7925	101
 **Dizájn-takarólap felára** Műanyag takarólap, valamennyi belső fiókon és kihúzható dobozzal (MP-BOX) rendelkező kihúzható elemen alkalmazható. Belső fiókonként / belső kihúzható elemenként felár kerül felszámításra.	**MP-DBLEN**	7935	72

	Rövid megnevezés	Hosszúság cm-ben	Rendelési szám	Pontok

Kiegészítő felszerelés alsószekrényekhez

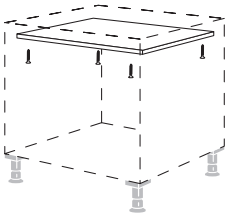

Védőlemez hőszigeteléshez, 16 mm vastag
alsószekrényekhez főzőhelyként való használathoz, fiókkal együtt használva is, a szerelés a kereszttartó alatt történik, csatlakozócsavarokkal együtt
Szállítható színek:
036 Belső fehér
194 Palaszürke

Az önálló főzőhelyek tervezési útmutatásait l. az ápolási útmutatások regiszterben.

Ha több alsószekrény fölé terveznek főzőlapokat, a szomszédos szekrényeket 150 és 200 mm szélességben, védőlap nélkül lehet tervezni, amennyiben a központi főzőhelyes szekrény legalább 500 mm széles, és megfelelő védőlappal van felszerelve.

Rövid megnevezés	Hosszúság cm-ben	Rendelési szám	Pontok
KKB	30	10311	58
KKB	40	10312	60
KKB	45	10313	61
KKB	50	10314	64
KKB	60	10315	66
KKB	80	10316	72
KKB	90	10317	73
KKB	100	10318	74
KKB	120	10319	82

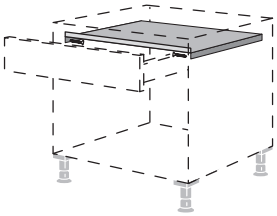

Távtartó elem indukciós főzőlapokhoz
alsó szekrények esetén szükséges közvetlenül a készülék alatt lévő fiókkal rendelkező főzőhelyként alkalmazva, csatlakozócsavarokkal együtt

Az önálló főzőhelyek tervezési útmutatásait l. az ápolási útmutatások regiszterben.

Ha több alsószekrény fölé terveznek főzőlapokat, a szomszédos szekrényeket 150 és 200 mm szélességben, védőlap nélkül lehet tervezni, amennyiben a központi főzőhelyes szekrény legalább 500 mm széles, és megfelelő védőlappal van felszerelve.

Rövid megnevezés	Hosszúság cm-ben	Rendelési szám	Pontok
DBKI	30	29310	174
DBKI	40	29312	180
DBKI	45	29314	188
DBKI	50	29315	197
DBKI	60	29236	200
DBKI	80	29238	210
DBKI	90	29239	229
DBKI	100	29270	242
DBKI	120	29322	266



Alacsony fiókoldal felára főzőhelyes szekrényeknél
KS*(-X/-M), K2SA*, KS2A*(-X/-M), K2S2A*-M, SKU* fiókokkal rendelkező főzőhelyes szekrények főzőlapok alatti, Slim-Line munkalapokkal együtt történő tervezéséhez szükséges,
Rendelkezésreá álló tartomány a főzőlap számára a szekrény felső széle és a fiók között:
Alacsony szegély: 61 mm
Standard szegély: 35 mm

Az alacsony fiókot 38 mm-nél alacsonyabb munkalapoknál felszámítás ellenében automatikusan visszaigazoljuk és leszállítjuk.

Megfelelő evőeszköztartó:
Depot 10026 MED modulbetét.

MP-DPRO és MP-DCOV felárakkal együtt nem lehetséges.

Rövid megnevezés	Hosszúság cm-ben	Rendelési szám	Pontok
MP-NIEZA		7996	136



Borulásgátló szabadon álló alsószekrényekhez
a következőkkel:
2 borulásgátló (fém), 1 polimer ragasztóanyag, rögzítőanyag és szerelési útmutató

1800 mm szélességig 2 borulásgátlóra van szükség.
Minden további megkezdett folyóméterre 2 kiegészítő borulásgátló szükséges.

20 mm-es lábazatmagassághoz nem alkalmazható.

Rövid megnevezés	Hosszúság cm-ben	Rendelési szám	Pontok
KIPPS		9943	86

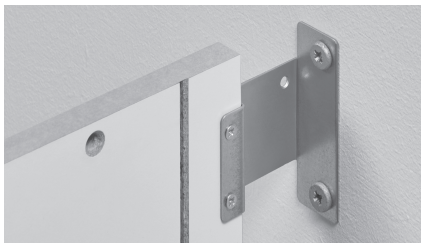

Vasalatkészlet 50 mm-rel előrehúzott megoldásokhoz
a következőkkel:
2 darab távtartó derékszög távtartóként és borulásgátlóként,
4 darab 8 x 60 mm-es fali dübel, 4 darab 5,5 x 60 mm-es csavar,
8 darab 3,5 x 15 mm-es csavar, 1 darab szerelési útmutató

Előrehúzott alsó- és állószekrény-tervezésekhez 50 mm faltávolsággal.
Szekrényenként 1 vasalatkészlet szükséges.

Záró- vagy szabadon álló elemként tervezve a záró oldalfalaknak 633 mm-es mélységgel kell rendelkezniük!

Rövid megnevezés	Hosszúság cm-ben	Rendelési szám	Pontok
DISTH50		99016	10,1

Felszereltségi opciók és felárak alsószekrényekhez

		Rövid megnevezés	Hosszúság cm-ben	Rendelési szám	Pontok
	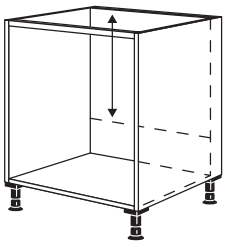 **Folytonos hátsó fal felára** 561 mm oldalmélységű mosogatószekrényekhez	**MP-SPUR**		9292	19
	 **Belső polc betolás-rögzítővel** **álló- és alsószekrényekbe történő utólagos beépítéshez** Palaszürke műanyag, mélyedéssel a folyadékok kifolyás elleni védelmére, polclapméretek: Sz x Ma x Mé = 532 x 39 x 504 mm, kifolyás ellen védő mélyedés méretei: Sz x Ma x Mé = 513 x 3 x 465 mm, teljes kihúzásnál automatikusan rögzül, meghatározott betolási erőnél automatikusan kiold, teljes kihúzósínekkel, betolás-rögzítővel ellátott távtartó lécekkel és csavarokkal **Beépíthető:** • 600 mm széles, 561 mm oldalmélységű álló- és alsószekrényekbe, nyílóajtók mögött • 600 mm széles, 575 mm oldalmélységű polcokba *Nem lehetséges beépíteni függőleges Line N állószekrényekbe!* *A polclap maximális terhelése: 25 kg* *A belső polc nem szerelhető fel üvegzsaluk mögé.*	**ITAB-UH**	**60**	39496	644
	 **Vízálló alsó lemez** metálszürke vízálló polclap mosogatószekrényekhez és mosdó alatti szekrényekhez *Kétajtós mosogatószekrényeknél nincs középoszlop.* *Kivétel: SPUS90/100/120 mosogató-alsószekrény.* *Az osztott lapokat egy folytonos lap helyettesíti.*	**MP-WPB**		4745	131

		Rövid megnevezés	Hosszúság cm-ben	Rendelési szám	Pontok
	Felszereltségi opciók polcokhoz				
	 **Állítható belső polcok, ill. Taro dizájnpolcok felára** 3 furat 32 mm-es rasztertávolságban *Nem szállítható lezáró polcokhoz, palacktartó polcokhoz és sarokpolcokhoz.* *Nem lehetséges MP-RLA (7984) LED világítással rendelkező polclapokhoz felszámított felárral együtt.* *Felár elemenként.*	**MP-REB**		7907	200
USA CAN	 **LED világítás felára fix polclapokhoz** a következőkkel: fix polclap felerősített nemesacél hatású profilléccel, beépített LED optikai léccel, és 1700 mm csatlakozókábel az induló készlethez **Energiaosztály: G** **Emotion technológiával** **Minden polclapért felárat számítunk fel!** **Watt-adatok polclaponként:** Polcszélesség 150 mm: 0,78 W Polcszélesség 200 mm: 1,17 W Polcszélesség 300 mm: 1,95 W Polcszélesség 400 mm: 2,73 W Polcszélesség 450 mm: 3,12 W Polcszélesség 500 mm: 3,51 W Polcszélesség 600 mm: 4,29 W *MP-RLA világítás minden alsószekrény-, állószekrény- és faliszekrény-polcnál (UR*/HR*/WR) lehetséges.* *Nincs lehetőség MP-RLA-ra a lezáró és palacktartó polcokon.* *A világítást fix polclaponként nem, csak teljes polcrendszerhez lehet választani.* *A **LSET-SMART36/60(-FB)** induló készletek nem tartoznak a szállítási egységbe, lásd a tartozéklistát, Világítás c. regiszter.* *Az MP-RLA típusú polcok mélységének csökkentése min. 150 mm-es oldalmélységig lehetséges. Szélességcsökkentés nem megengedett.*	**MP-RLA**		7984	231

Felszereltségi opciók és felárak magasszekrényekhez és állószekrényekhez

		Rövid megnevezés	Hosszúság cm-ben	Rendelési szám	Pontok
Felszereltségi opciók állószekrényekhez					
	 **Belső polc betolás-rögzítővel álló- és alsószekrényekbe történő utólagos beépítéshez** Palaszürke műanyag, mélyedéssel a folyadékok kifolyás elleni védelmére, polclapméretek: Sz x Ma x Mé = 532 x 39 x 504 mm, kifolyás ellen védő mélyedés méretei: Sz x Ma x Mé = 513 x 3 x 465 mm, teljes kihúzásnál automatikusan rögzül, meghatározott betolási erőnél automatikusan kiold, teljes kihúzósínekkel, betolás-rögzítővel ellátott távtartó lécekkel és csavarokkal **Beépíthető:** • 600 mm széles, 561 mm oldalmélységű álló- és alsószekrényekbe, nyílóajtók mögött • 600 mm széles, 575 mm oldalmélységű polcokba *Nem lehetséges beépíteni függőleges Line N állószekrényekbe!* *A polclap maximális terhelése: 25 kg* *A belső polc nem szerelhető fel üvegzsaluk mögé.*	**ITAB-UH**	**60**	39496	644
	 **Easys elektromechanikus nyitórendszer felára** beépített hűtő-fagyasztószekrények kinyitásához **Minden készülékajtóért felárat számítunk fel.** *2-ajtós készülékek készülékszekrényei esetén kérjük megadni, hogy a fenti vagy lenti készülékajtóhoz kerül felhasználásra.* *Az Easyst csak megfelelő jelölésű készülékszekrények esetén lehet beszerelni.*	**MP-EASYS**		7991	1.831

Felszereltségi opciók és felárak
üveges állószekrényekhez, faliszekrényekhez és oldalszekrényekhez

		Rövid megnevezés	Szélesség cm-ben	Rendelési szám	Pontok Decorsoport 1	Pontok Decorsoport 2	Pontok Decorsoport 3
Felszereltségi opció a kiválasztott üveges elemek spektrumához							
ÙJ	 	**MP-ARW**		7916	174	445	470

Kiemelt hátfal felára
A struktúra iránya függőleges
üveges faliszekrényekhez, - oldalszekrényekhez és - Ambia és Air állószekrényekhez, valamint egyajtós faliszekrényekhez üvegkeretes (bárszekrény) felhajtható ajtóval

1-es dekorcsoportban szállítható:
minden korpusz- és munkalapdekor

2-es dekorcsoportban szállítható:
598 Como tölgy Wood-Art dekor

3-as dekorcsoportban szállítható:
050 Bronzszínű tükör és 051 Palaszürke tükör

Nem szállítható Xtra-dekor és
366 sz. Strukturált fekete kivitelben.

Szekrényenként felárat számítunk fel.

A kiemelt hátfal az üvegkivágás hátfali területét borítja be.

Felszereltségi opciók és felárak
fali- és felhelyezhető szekrényekhez

	Rövid megnevezés Hosszúság cm-ben	Rendelési szám	Pontok

Felszereltségi opciók faliszekrényekhez



Lábazatra helyezés felára
padlón álló oldalszekrényként tervezett faliszekrényekhez
70, 100, 150, 200 mm magasságú lábazatlemezzel

A fogantyúk automatikusan oldalpolc-magasságban vannak elhelyezve.

20 mm lábazatmagasság esetén nem mellékelünk lábazati takarólécet.

Kérjük, hogy megrendelésnél adja meg a lábazat magasságát.

MP-SB | 7940 | 53



Servo-Drive felára
villanymotoros működtetés a felnyíló ajtós vagy osztott felnyíló ajtós faliszekrényekhez, az alábbi részekkel:
1 működtető egység,
2 elemmel működő kapcsoló,
a korpuszoldalakba építve,
1100 mm csatlakozókábel a dugaszolható tápegységhez,
országtól függő

Felár elemenként.

Nem lehetséges WFLIM iMove elemet tartalmazó faliszekrények esetén.*

Ez a termék az EU/EGT országai számára engedélyezett. A további országok engedélyezéseit tartalmazó áttekintés a nobilia-extraneten található meg. Ezt rendszeresen frissítjük.

MP-SD | 5284 | 2.113

		Rövid megnevezés	Hosszúság cm-ben		Rendelési szám	Pontok
Felszereltségi opciók felhelyezhető szekrényekhez						
	 **Belső polc betolás-rögzítővel felhelyezhető, műanyag zsalus szekrényekbe és függőleges fogómélyedéssel rendelkező 600 mm széles, 561 mm oldalmélységű Line-N állószekrényekbe való utólagos beépítéshez** Palaszürke műanyag, mélyedéssel a folyadékok kifolyás elleni védelmére, polclapméretek: Sz x Ma x Mé = 532 x 39 x 485 mm, kifolyás ellen védő mélyedés méretei: Sz x Ma x Mé = 513 x 3 x 465 mm, teljes kihúzásnál automatikusan rögzül, meghatározott betolási erőnél automatikusan kiold, teljes kihúzósínekkel, betolás-rögzítővel ellátott távtartó lécekkel és csavarokkal	**ITAB-AJ**	**60**	39495	644
S	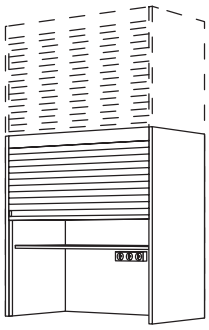 **Felár a (üveg)zsalus szekrények eltérő magasságáért** Magasság -75: 754 mm - 792 mm Magasság -1: 793 mm - 1296 mm Magasság -2: 1278 mm - 1368 mm Magasság -3: 1369 mm - 1440 mm *Felár elemenként.*	**MP-AJAH**			7987	505

Lámpakivitelek faliszekrényekhez

Emotion technológiával:
fokozatmentesen szabályozható színhőmérséklet melegfehértől hidegfehérig

Az **LSET-SMART36/60(-FB)** LED induló készletek nincsenek a szállítási egységben, lásd a tartozéklistát, Világítás c. regiszter.

		Rövid megnevezés	Hosszúság cm-ben	Rendelési szám	Pontok
	Lámpakivitelek faliszekrényekhez				
USA CAN	 **LED világítású üveglappal kivitelezett faliszekrények felára** a következőkkel: Üveg-fénypadlózat faliszekrény-alsó lap beépített LED-megvilágítással és 1700 mm csatlakozókábellel az induló készlethez **Energiaosztály: F** *300 - 1200 mm szélességű faliszekrényekhez szállítható.* *Nem szállítható 2-ajtós, alsó Case polcbetétes, csepegtetőrácsos vagy rekeszes, tolóajtós, zsalus-, sarok- vagy átlós faliszekrényekhez, valamint Boulevard vitrinekhez és Climber szekrényekhez.* *Fénytakaró lécek nem megengedettek.*	**MP-LA**		7961	715
	mint előzőleg, azonban LINE N faliszekrényekhez *300 - 1200 mm széles LINE-N faliszekrényekhez szállítható.* *Nem szállítható 2-ajtós faliszekrényekhez, sarok-faliszekrényekhez és Climber szekrényekhez.* *Fénytakaró lécek nem megengedettek.*	**MP-LAN**		7924	632
	 **LED-csíkkla ellátott faliszekrények felára** a következőkkel: faliszekrény-padlólemez beépített LED optikai léccel és 1700 mm csatlakozókábellel az induló készlethez **Energiaosztály: F** *300 - 1200 mm szélességű faliszekrényekhez és polcokhoz szállítható, min. 190 mm oldalmélység esetén.* *Szélességcsökkentés nem megengedett!* *Nem szállítható csiszolt élő polcokhoz, csepegtetőrácsos faliszekrényekhez, sarok- vagy átlós faliszekrényekhez, valamint Climber szekrényekhez.*	**MP-LED**		7938	458
	 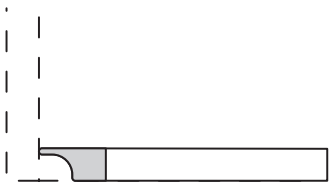 **Fogantyú nélküli faliszekrények felára** a következőkkel: faliszekrény-padlólemez nemesacél hatású, rádolgozott profilléccel az eredeti frontok kinyitásához **Kombinálható a következő kivitelű lámpákkal:** MP-LED, MP-LNP-U, MP-LMP-U, MP-LML-U *200 - 1200 mm szélességű faliszekrényekhez szállítható, min. 120 mm oldalmélység esetén.* *A felhajtható ajtókkal vagy harmonika felnyíló ajtókkal rendelkező 1200 mm széles faliszekrényeket, valamint a Square és Flat üveges faliszekrényeket gyárilag felár nélkül rádolgozott profilléccel szállítjuk.* *Nem szállítható csepegtetőrácsos, alul Case polcbetétes, párhuzamos ütközős vagy tolóajtós faliszekrényekhez, átlós faliszekrényekhez, valamint Climber szekrényekhez és áthidaló szekrényekhez.* *Fénytakaró lécek nem megengedettek.*	**MP-WOG**		7936	85

Lámpakivitelek faliszekrényekhez

Emotion technológiával:
fokozatmentesen szabályozható színhőmérséklet melegfehértől hidegfehérig

Az **LSET-SMART36/60(-FB)** LED induló készletek nincsenek a szállítási egységben, lásd a tartozéklistát, Világítás c. regiszter.

	Rövid megnevezés	Hosszúság cm-ben	Rendelési szám	Pontok
	**MP-WOGL**		7937	612
Fogantyú nélküli faliszekrények felára beépített LED optikai léccel és 1700 mm csatlakozókábellel az induló készlethez **Energiaosztály: F** *300 - 1200 mm szélességű faliszekrényekhez szállítható, min. 120 mm oldalmélység esetén.* *Nem szállítható csepegtetőrácsos, párhuzamos ütközős vagy tolóajtós faliszekrényekhez, sarok- vagy átlós faliszekrényekhez, valamint Climber szekrényekhez, Boulevard vitrinekhez és áthidaló szekrényekhez.* *Fénytakaró lécek nem megengedettek.*				
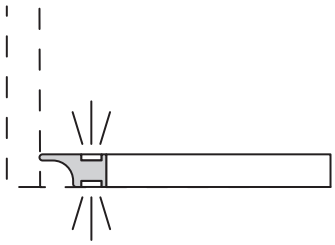	**MP-LLIN**		7969	526
mint előzőleg, azonban LINE N faliszekrényekhez *300 - 1200 mm széles LINE-N faliszekrényekhez szállítható. Nem rendelhető sarok-faliszekrényekhez.* *Fénytakaró lécek nem megengedettek.*				
	**MP-LNP-U**		7967	254
NOVA PLUS LED-világítással kivitelezett faliszekrények a szekrény alsó lapjában a következőkkel: **Faliszekrény-padlólemez** beépíthető NOVA PLUS LED lámpá és 1700 mm csatlakozókábellel az induló készlethez **Energiaosztály: G** *Max. 1200 mm szélességű faliszekrényekhez és polcokhoz szállítható, min. 210 mm oldalmélység esetén.* *Szélességcsökkentés nem lehetséges!* *Az optimális megvilágításért a 800 mm-nél szélesebb típusokat két lámpával szereljük fel.* *Nem szállítható csepegtetőrácsos faliszekrényekhez.*				
	**MP-LNP-O**		7981	254
LED világítással kivitelezett NOVA PLUS üveges faliszekrények felára a szekrény felső lapjában a következőkkel: **szekrény felső lapjába** beépíthető NOVA PLUS LED lámpa és 1700 mm csatlakozókábel az induló készlethez **Energiaosztály: G** *Üveges faliszekrényekhez, üveges tolóajtós szekrényekhez, üveges zsalus szekrényekhez, Climber szekrényekhez, csiszolt élű szekrényekhez, alsószekrény- és faliszekrénypolcokhoz 360 mm magasságban szállítható.* *Szélesség- és mélységcsökkentés nem megengedett!* *Az optimális megvilágításért a 800 mm-nél szélesebb elemeket két lámpával szereljük fel.*				
	**MP-LMP-U**		7968	299
LED-világítással kivitelezett faliszekrények MANILA PLUS felára a szekrény alsó lapjában a következőkkel: **faliszekrény-padlólemez** beépíthető MANILA PLUS LED lámpa és 1700 mm csatlakozókábellel az induló készlethez. **Energiaosztály: F** *Csak 300 - 1200 mm szélességű faliszekrényekhez és polcokhoz szállítható, min. 190 mm.* *Szélesség-csökkentés nem lehetséges!* *Az optimális megvilágításhoz különböző szélességű lámpákat használunk.* *Nem szállítható csepegtetőrácsos vagy Climber faliszekrények számára.*				

Lámpakivitelek faliszekrényekhez

Emotion technológiával:
fokozatmentesen szabályozható színhőmérséklet melegfehértől hidegfehérig

Az **LSET-SMART36/60(-FB)** LED induló készletek nincsenek a szállítási egységben, lásd a tartozéklistát, Világítás c. regiszter.

			Rövid megnevezés Hosszúság cm-ben	Rendelési szám	Pontok
		**LED világítással kivitelezett MANILA PLUS üveges faliszekrények felára a szekrény felső lapjában** a következőkkel: **szekrény felső lapjába** beépített MANILA PLUS LED optikai léc és 1700 mm csatlakozókábellel az induló készlethez. **Energiaosztály: F** *Üveges faliszekrényekhez, üveges tolóajtós szekrényekhez, üveges zsalus szekrényekhez, Climber szekrényekhez és és faliszekrénypolcokhoz 360 mm magasságban szállítható.* *Szélesség- és mélységcsökkentés nem megengedett!* *Az optimális megvilágításért különböző szélességű lámpákat alkalmazunk.*	**MP-LMP-O**	7982	299
		mint előbb, azonban LED növénylámpával Az ESS6-LED tápegység és az NK/SEN220/FUNK kapcsoló vagy az LSET-SMART36/60(-FB) induló készletek nem részei a szállítási terjedelemnek. **Energiaosztály: G** *A növényvilágítást külön megvilágítási csoportba kell csoportosítani.* *Bekapcsolás után a lámpa 8 óra elteltével automatikusan kikapcsol.* *Csak 300 - 1200 mm szélességű faliszekrényekhez és polcokhoz szállítható, min. 180 mm.* *Szélesség-csökkentés nem lehetséges!* *Az optimális megvilágításhoz különböző szélességű lámpákat használunk.* *Nem szállítható csepegtetőrácsos vagy Climber faliszekrények számára.* *Az USA/Kanada számára nem szállítható.*	**MP-LP**	7957	305
ÚJ		**LUCIA LED világítással kivitelezett faliszekrények felára a szekrény alsó lapjában** a következőkkel: **faliszekrény-padlólemez** beépíthető LUCIA LED lámpa és 1700 mm csatlakozókábellel az induló készlethez. **Energiaosztály: E** *Csak 300 - 1200 mm szélességű faliszekrényekhez és polcokhoz szállítható, min. 190 mm.* *Szélesség-csökkentés nem lehetséges!* *Az optimális megvilágításhoz különböző szélességű lámpákat használunk.* *Nem szállítható csepegtetőrácsos vagy Climber faliszekrények számára.*	**MP-LML-U**	7927	299
ÚJ		**LUCIA LED világítással kivitelezett üveges faliszekrények felára a szekrény felső lapjában** a következőkkel: **szekrény felső lapjába** beépített LUCIA LED optikai léc és 1700 mm csatlakozókábellel az induló készlethez. **Energiaosztály: E** *Üveges faliszekrényekhez, üveges tolóajtós szekrényekhez, üveges zsalus szekrényekhez, Climber szekrényekhez és és faliszekrénypolcokhoz 360 mm magasságban szállítható.* *Szélesség- és mélységcsökkentés nem megengedett!* *Az optimális megvilágításért különböző szélességű lámpákat alkalmazunk.*	**MP-LML-O**	7914	299

Lámpakivitelek faliszekrényekhez

White & Color Ambiance funkcióval:
fokozatmentesen szabályozható színhőmérséklet, 2200 - 6500 K + RGB

Az **LSET-HA60 / LFSET-HA60** induló készletek nem tartoznak a szállítási terjedelembe, lásd a tartozéklistát, Világítás c. regiszter.

Rövid megnevezés	Hosszúság cm-ben	Rendelési szám	Pontok

Philips HUE lámpakivitelek faliszekrényekhez, 24 V



Hue Spot White & Color Ambiance LED-világítással kivitelezett faliszekrények felára a szekrény alsó lapjában
a következőkkel:
faliszekrény-padlólemez beépíthető Hue Spot Ambiance LED lámpa és 2000 mm csatlakozókábel az induló készlethez
Energiaosztály: G

Max. 1200 mm szélességű faliszekrényekhez és polcokhoz szállítható, min. 210 mm oldalmélység esetén. Szélességcsökkentés nem lehetséges!

Az optimális megvilágításért a 800 mm-nél szélesebb típusokat két lámpával szereljük fel.

Nem szállítható csepegtetőrácsos faliszekrényekhez.

MP-LHA-U | 7903 | 533

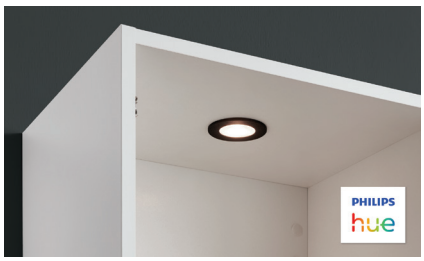

Hue Spot White & Color Ambiance LED világítással kivitelezett üveges faliszekrények felára a szekrény felső lapjában
a következőkkel:
szekrény felső lapjába beépíthető Hue Spot Ambiance LED lámpa és 2000 mm csatlakozókábel az induló készlethez
Energiaosztály: G

Üveges faliszekrényekhez, üveges tolóajtós szekrényekhez, üveges zsalus szekrényekhez, Climber szekrényekhez, csiszolt élű polcokhoz, Case polcbetéthez, alsószekrény- és faliszekrénypolcokhoz 360 mm magasságban szállítható.

Szélesség- és mélységcsökkentés nem megengedett!

Az optimális megvilágításért a 800 mm-nél szélesebb elemeket két lámpával szereljük fel.

MP-LHA-O | 7901 | 533

Felszereltségi opciók és felárak LINE N / LINE ONE alsószekrényekhez, magasszekrényekhez és állószekrényekhez

		Rövid megnevezés	Hosszúság cm-ben	Rendelési szám	Pontok
LINE N / LINE ONE felszereltségi opciók					
	  **A fogómélyedés (L-profil) LED-lámpás kivitelének felára vízszintes fogómélyedéssel rendelkező alsószekrényeknél és magasszekrényeknél** LED - 6,5 W / 1000 mm, 12 V DC, 2700 - 6500 K 2000 mm-es csatlakozó kábel az induló készlethez **Energiaosztály: G / Védettségi fokozat IP 44** **Emotion technológiával:** fokozat nélkül szabályozható színhőmérséklet meleg fehértől hideg fehérig **Ár megkezdett 100 milliméterenként.** Az **LSET-SMART36/60(-FB)** induló készletek nem tartoznak a szállítási terjedelembe, lásd a tartozéklistát, Világítás c. regiszter. *Nem alkalmazható olyan főzőlapoknál, ahol a munkalap alatt kényszerített szellőzésre van szükség.*	**MP-NGML**		7983	31
	mint előzőleg, azonban a **középső / alsó fogómélyedés (C-profil) megvilágításához** *Kérjük, adja meg, milyen magasságba kell beépíteni a lámpaprofilt.* *Magasszekrények és állószekrények esetén az L-profil helyzetében 690/762 mm és/vagy 330/402 mm fiókmagasságban.* *A C-profil (NGMC) világítása nem szerelhető fel utólag.* *A tervezésre vonatkozó útmutatásokhoz lásd az M 8.7 oldalt.*	**MP-NGMC**		59709	32,9
	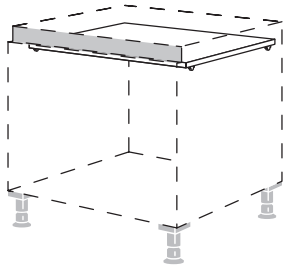 **Védőlemez a hőszigeteléshez,** **16 mm vastag** **fogantyú nélküli LINE N alsószekrényekhez** főzőhelyként való használathoz, fiókkal együtt használva is, polctartóval és szerelési útmutatóval együtt **Szállítható színek:** 036 Beltéri fehér 194 Palaszürke *Az önálló főzőhelyek tervezési útmutatásait l. az Ápolási útmutatások regiszterben.* *Ha több alsószekrény fölé terveznek főzőlapokat, a szomszédos szekrényeket 150 és 200 mm szélességben, védőlap nélkül lehet tervezni, amennyiben a központi főzőhelyes szekrény legalább 500 mm széles, és megfelelő védőlappal van felszerelve.*	**NDBKI**	**30**	10351	58
		NDBKI	**40**	10352	60
		NDBKI	**45**	10353	61
		NDBKI	**50**	10354	64
		NDBKI	**60**	10355	66
		NDBKI	**80**	10356	72
		NDBKI	**90**	10357	73
		NDBKI	**100**	10358	74
		NDBKI	**120**	10359	82
E	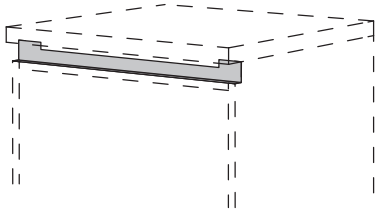 **Fogóprofil kivágás felára,** **indukciós főzőlapokhoz** szellőzéshez a munkalap alatt *Rajzolja bele a meglévő vagy idegen készülékeket is.* *Nem szükséges BSH és Miele főzőlapoknál.* *A Leonard, Progress és AEG, BORA és ELICA márkájú főzőlapok esetén nem szükséges.*	**MP-NAUSI**		59855	32
	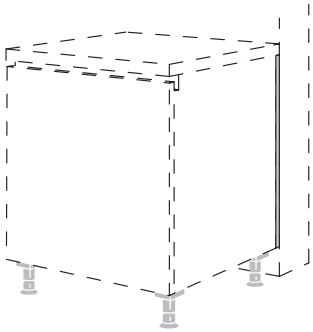 **Fedőprofil mélységkiegyenlítéshez az alsószekrényeken** Nemesacél színű műanyag profil, 15 mm mély, hátsó korpuszszegélyre szereléshez. Előrehozott tervezésekhez, lezáró vagy frontlapos oldalfalak nélkül.	**NADP-72**		59018	8,6
		NADP-79		59028	9,3
	mint előzőleg, azonban **magasszekrényekhez és állószekrényekhez**	**NADP-151**		59009	17,4
		NADP-158		59029	17,7
		NADP-202		24121	23,7
		NADP-209		34121	24,4
		NADP-216		47021	24,8
		NADP-223		54121	25,1
		NADP-300		63121	35,9

Felszereltségi opciók és felárak LINE N / LINE ONE alsószekrényekhez, magasszekrényekhez és állószekrényekhez

Felszereltségi opciók, LINE N függőleges fogómélyedéssel

		Rövid megnevezés	Hosszúság cm-ben		Rendelési szám	Pontok
ÙJ		**A függőleges fogómélyedés LED-lámpás kivitelének felára az NGMA* lezáró fogómélyedés és az NGMZ köztes fogómélyedés megvilágításához** LED - 8 W / 1000 mm, 12 V DC, 2700 - 6500 K 2000 mm-es csatlakozó kábel az induló készlethez **Energiaosztály: G / Védettségi fokozat IP 44** **Emotion technológiával:** fokozat nélkül szabályozható színhőmérséklet meleg fehértől hideg fehérig **Fogómélyedésenként felár kerül felszámításra.** Az **LSET-SMART36/60(-FB)** induló készletek nem tartoznak a szállítási terjedelembe, lásd a tartozéklistát, Világítás c. regiszter. *A sütőkhöz, mikrohullámú sütőkhöz, gőzpárolókhoz és kompakt készülékekhez való készülékszekrényekkel való tervezések esetén a következő sajátosságokat kell figyelembe venni:* *A világítás felszerelése csak a rögzítőléccel szemben lehetséges.* *NGMA* lezáró fogómélyedéssel nem lehetséges.* *Két készülékszekrény között nem lehetséges.* *A világítás (MP-NGMS) nem szerelhető fel utólag.*	**MP-NGMS**		59724	602
	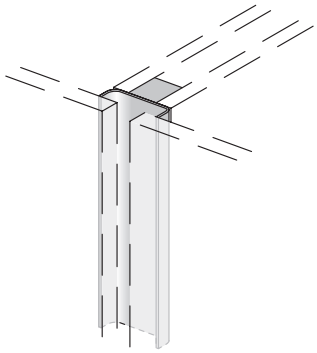	**Köztes fogó mélyedés** egymás mellett álló magasszekrények és állószekrények tervezéséhez Tervezési méret: 25 mm	**NGMZ**		59005	161
			NGMZ	**-X**	59035	165
			NGMZ	**-1**	24145	177
			NGMZ	**-1X**	30125	180
			NGMZ	**-2**	34125	180
			NGMZ	**-2X**	44125	184
			NGMZ	**-3**	47025	184
			NGMZ	**-3X**	54125	185
		mint előzőleg, azonban helyiségmagassághoz. Tervezések 300 cm tervezési magasságig.	**NGMZ-300**		22125	270
	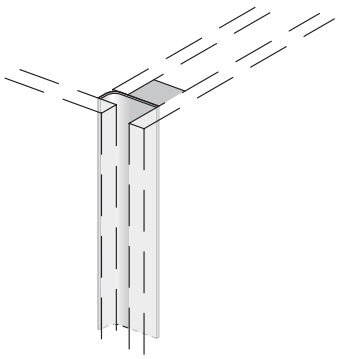	**Lezáró fogó mélyedés** egyedi tervezésű magasszekrényekhez vagy alsószekrényekkel történő kiépítéshez Tervezési méret: 25 mm *Lezáró fogó mélyedéssel történő tervezések esetén szükség van egy lezáró oldalfalra.* *A tervezési méret nagyobb lesz az oldalfal vastagságával.*	**NGMA**		59004	147
			NGMA	**-X**	59034	149
			NGMA	**-1**	24144	156
			NGMA	**-1X**	30124	161
			NGMA	**-2**	34124	161
			NGMA	**-2X**	44124	164
			NGMA	**-3**	47024	164
			NGMA	**-3X**	54124	165
		mint előzőleg, azonban helyiségmagassághoz. Tervezések 300 cm tervezési magasságig.	**NGMA-300**		22124	237

		Rövid megnevezés Hosszúság cm-ben	Rendelési szám	Pontok
	Felszereltségi opciók fürdőszobai alsószekrényekhez			
35	 **Mélységcsökkentés falon függő alsószekrényeken 350 mm oldalmélységre** Falon függő alsószekrényeken 371 mm oldalmélységre A TK35 megfelelő jelöléssel ellátott elemek esetén felár nélkül szállítható. *SIA*WT szifonkivágás nem lehetséges.* *Kérjük, használja a helytakarékos 17713 modellt.*	**TK35**	7913	0
56	 **Felár az 561 mm-es oldalmélységhez falon függő alsószekrényekhez való tartókonzollal együtt** Falon függő alsószekrények esetén 582 mm oldalmélység tartókonzollal együtt, 599 mm-ig: 1 tartókonzol, 600 mm-től: 2 tartókonzol A MP-BUST56 megfelelő jelöléssel ellátott típusok esetén szállítható. *Szekrényenként felárat számítunk fel.* *Szabadon függő, tartókonzol nélküli megoldás nem megengedett.*	**MP-BUST56**	7912	304
	 **Vízálló alsó lemez** metálszürke vízálló polclap mosogatószekrényekhez és mosdó alatti szekrényekhez *Kétajtós mosogatószekrényeknél nincs középoszlop.* *Kivétel: SPUS90/100/120 mosogató-alsószekrény.* *Az osztott lapokat egy folytonos lap helyettesíti.*	**MP-WPB**	4745	131
	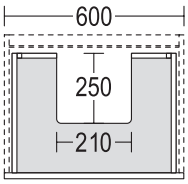 **Felár mosdószekrények szifonkivágásaihoz BW* / NBW* egy kivágás 1 mosdóhoz,** fiókokhoz vagy fa hátfalas kihúzható elemekhez 450 mm szélességtől **Kivágási méretek:** 250 mm mély, 210 mm széles *Fiókonként, ill. kihúzható elemként felár felszámítása* *432 mm, 554 mm, 576 mm, 603 mm és 630 mm magasságú BW* és NBW* mosdószekrények esetében az alsó fiók / kihúzható elem szállítása kivágás nélkül történik.* *Mélységcsökkentés nem megengedett!*	**SIA1WT**	9381	79
	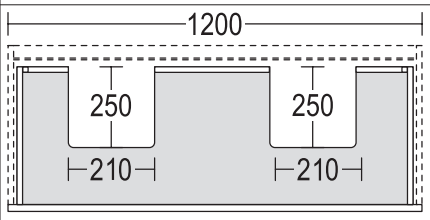 mint az előbb, **azonban egy kivágás 2 mosdóhoz, 1200 mm szélesség mosdószekrényekben** fiókokhoz és fa hátfalas kihúzható elemekhez 1200 mm szélességben **Kivágási méretek:** egyenként 250 mm mély, 250 mm széles *Fiókonként, ill. kihúzható elemként felár felszámítása* *432 mm, 554 mm, 576 mm, 603 mm és 630 mm magasságú BW* és NBW* mosdó alatti szekrények esetében az alsó fiók / kihúzható elem szállítása kivágás nélkül történik.* *Mélységcsökkentés nem megengedett!*	**SIA2WT**	9383	175

		Rövid megnevezés	Szélesség cm-ben	Rendelési szám	Pontok

Mélység- szélesség- vagy magasságcsökkentés

46	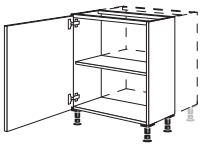	**Mélységcsökkentés alsószekrényeken** **461 mm oldalmélységre** A TK 46 jelöléssel ellátott elemek esetén felár nélkül szállítható.	**TK46**	7904	0
S	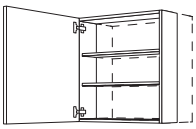 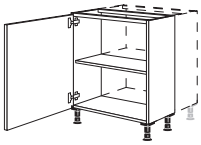 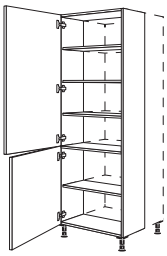	**Mélységcsökkentés szekrényeken és polcokon** Kérjük, mélységcsökkentések rendelése esetén vegye figyelembe a következő útmutatásokat: **• Elemek fiókok vagy műszaki berendezések nélkül:** Korpuszmélység 561 mm: Mélységcsökkentés 152 mm-ig (kivéve 545-522 mm) Korpuszmélység 350 mm: Mélységcsökkentés 152 mm-ig (kivéve 349-326 mm) 125-151 mm oldalmélység esetén a szekrény belső polcok nélkül kerül szállításra. 196 mm oldalmélységtől a szekrény lábazatlábakkal kerül szállításra. **• Elemek fiókokkal vagy frontkihúzókkal:** 561-től 328 mm-ig lehetséges (kivéve 545-től 522 mm-ig) A belső fiókok vagy kihúzható szerkezetek **nélküli** elemeknél a következő szegélymélységeket szállítjuk: • korpuszmélység 328 - 427 mm: szegélymélység 300 mm • korpuszmélység 428 - 521 mm: szegélymélység 400 mm • korpuszmélység 546 - 561 mm: szegélymélység 500 mm Belső fiókokat vagy kihúzható szerkezeteket **tartalmazó** elemeknél a következő szegélymélységeket szállítjuk: • korpuszmélység 348 - 445 mm: szegélymélység 300 mm • korpuszmélység 446 - 521 mm: szegélymélység 400 mm • korpuszmélység 546 - 561 mm: szegélymélység 500 mm **A számítás rövidítésenként történik:** • Ha komplett elemek oldalmélységét csökkentik, egy felárat számolnak fel. • Ha egy szekrényben egyes fiókokat vagy kihúzható elemeket rövidítenek le, az elszámolás mélységében csökkentett elemenként történik. *A műszaki berendezésekkel felszerelt szekrények nem rövidíthetők!* *Üvegpolcos faliszekrényeken végzett mélységcsökkentéseknél az üvegpolcokat a korpusz anyagából készült polcokkal helyettesítik.*	**TK**	9310	149
35		**Mélységcsökkentés falon függő alsószekrényeken** **350 mm oldalmélységre** Falon függő alsószekrényeken 371 mm oldalmélységre A TK35 megfelelő jelöléssel ellátott elemek esetén felár nélkül szállítható. *SIA*WT szifonkivágás nem lehetséges.* *Kérjük, használja a helytakarékos 17713 modellt.*	**TK35**	7913	0
56		**Felár az 561 mm-es oldalmélységhez** **falon függő alsószekrényekhez való tartókonzollal együtt** Falon függő alsószekrények esetén 582 mm oldalmélység tartókonzollal együtt, 599 mm-ig: 1 tartókonzol, 600 mm-től: 2 tartókonzol A MP-BUST56 megfelelő jelöléssel ellátott típusok esetén szállítható. *Szekrényenként felárat számítunk fel.* *Szabadon függő, tartókonzol nélküli megoldás nem megengedett.*	**MP-BUST56**	7912	304

		Rövid megnevezés	Szélesség cm-ben	Rendelési szám	Pontok
S	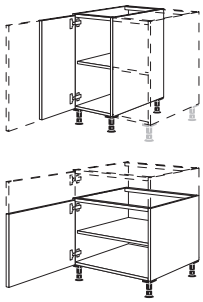 **Szélesség- és magasságcsökkentés szekrényeken és polcokon** A szélesség- és magasságcsökkentések csak programtól függően hajthatók végre, és ezért előzetesen egyeztetni szükséges egy szakemberrel. A körbefutó szegélyű sima frontoknál a szélesség- és magasságcsökkentések 1 mm-es raszterben lehetségesek: **Easytouch 945, Focus 312, Laser 615, Look 099, Natura 157, Riva 371, Senso 357, StoneArt 566, Structura 382** Postforming programok esetén a magasságcsökkentések 1 mm-es raszterben lehetségesek: **Touch 317, Flash 648, Inox 808** Keretes, lakkozott és valódi fa frontok esetében változtatásra nincs lehetőség! Megrendelésnél a vágóél technikai lehetőségtől függően központosan helyezkedhet el! *A műszaki berendezésekkel, valamint üveglapokkal felszerelt szekrények nem rövidíthetők!* *Lécfogantyúk vagy az alsó lapon profilfogantyúk használata esetén általánosságban nincs lehetőség a szélességcsökkentésre.*	**HBK**		9311	248
S	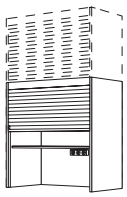 **Felár a (üveg)zsalus szekrények eltérő magasságáért** Magasság -75: 754 mm - 792 mm Magasság -1: 793 mm - 1296 mm Magasság -2: 1278 mm - 1368 mm Magasság -3: 1369 mm - 1440 mm *Felár elemenként.*	**MP-AJAH**		7987	505

Egyedi kivitelű elemek

	ábr. n.	**Folytonos front felára** sütőátépítéshez kiegyenlítő lappal *Körbefutó éllel rendelkező sima ajtók vagy postforming frontok esetében alapfelszerelésként folytonos frontot szállítunk, így nincs szükség kiegyenlítő lapra.* *Lakkozott frontok esetében az ajtó magasságtól függően egy vágott oldallal és PP-éllel készíthető.* *Nem szállítható keretes vagy valódi fa frontok esetén.*	**MP-DFBO**		7994	0
	ábr. n.	**Változtatás alsószekrényeken, állószekrényeken és készülékszekrényeken** **további frontelemek beépítése nélkül** mint pl. az frontok pozíciójának cseréje, a készülékhelyek magasságának módosítása, frontok összecsapolása, felnyíló ajtó cseréje forgóajtóra, fiók cseréje mélyfiókra **Katalóguselemek kalkulációja felár nélkül**	**MP-SON**		7906	0
S	ábr. n.	**További egyedi kivitelű termékek felára alsószekrényeken, állószekrényeken vagy készülékszekrényeken kiegészítő frontelemek vagy vasalatok beépítésével együtt, valamint fali- és felhelyezhető szekrényeken** További egyedi kivitelű termékekkel kapcsolatosan előzetesen egyeztetni kell egy szakemberrel. Gyári vizsgálat szükséges. ***A felár a módosítandó katalóguselem ára +30%.***	**MP-SONDER**		9312	30 %

Nyomtatva PEFC papír!

Vorspann - HU

92286

nobilia

Alsószekrények

Jelmagyarázat


20 mm lábazatmagassággal nem lehetséges.


Felár nélkül 461 mm oldalmélységgel szállítható.


Elemek 720 mm-es frontképpel.


Elemek 790 mm-es frontképpel.


A termék nem lehetséges PTOSA mechanikus nyitásrásegítéssel.


Elemek egyedi méretben kaphatók, lásd a 2 regisztert.


Tervezési útmutató, lásd a 10 regisztert.


Adja meg az elektromos készüléket.


Szállítható színválasztékhoz lásd a színkártyát, kialakítási áttekintés M 2.1 oldal.


Nem kapható a következő országokban: USA és Kanada.

Felszereltségi opciók rövid áttekintése alsószekrényekhez

Itt találhatók az erre a regiszterre vonatkozó legfontosabb felszereltségi opciók és felárak rövid áttekintése.
Részletes leírások és tervezési útmutatások, valamint további opciók és egyedi kivitelek a 2.2 „Felszereltségi opciók, egyedi kivitelek“ regiszterben találhatók.

	Rövid megnevezés	Rendelési szám	Pontok
Palaszürke színű belső korpuszdekor felára	**MP-KID**	7947	96

nBOX felárak

Üvegoldalak felára szögletes korláttal rendelkező (belső) kihúzható elemeken	**MP-GLAS**	7915	127
Kihúzható doboz felára (belső) kihúzható elemeken	**MP-BOX**	7905	98
Mechanikus nyitáskönnyítő felára fiókokon és kihúzható elemeken	**MP-PTOSA**	7962	158
Dizájnprofil felára (belső) fiókokhoz és (belső) kihúzható elemekhez	**MP-DPRO**	7918	23
Dizájnborítás felára (belső) fiókokhoz és (belső) kihúzható elemekhez	**MP-DCOV**	7923	55
Dizájn üveg takarólap felára belső kihúzható elemekhez	**MP-DGBLEN**	7925	101
Dizájn takarólap felára belső fiókokhoz és kihúzható dobozzal (MP-BOX) rendelkező belső kihúzható elemekhez	**MP-DBLEN**	7935	72

Belső polc betolás-rögzítővel álló- és alsószekrényekbe történő utólagos beépítéshez	**ITAB-UH 60**	39496	644
Borulásgátló szabadon álló alsószekrényekhez	**KIPPS**	9943	86
Védőlemez hőszigeteléshez, 16 mm vastag	**KKB30**	10311	58
	KKB40	10312	60
	KKB45	10313	61
	KKB50	10314	64
	KKB60	10315	66
	KKB80	10316	72
	KKB90	10317	73
	KKB100	10318	74
	KKB120	10319	82
Távtartó elem indukciós főzőlapokhoz	**DBKI30**	29310	174
	DBKI40	29312	180
	DBKI45	29314	188
	DBKI50	29315	197
	DBKI60	29236	200
	DBKI80	29238	210
	DBKI90	29239	229
	DBKI100	29270	242
	DBKI120	29322	266
Alacsony fiókoldal felára főzőhelyes szekrényeknél	**MP-NIEZA**	7996	136
Folytonos hátfal felára mosogató-alsószekrényeknél	**MP-SPUR**	9292	19
Vízálló padlólemez felára mosogatószekrényeknél	**MP-WPB**	4745	131

Alsószekrények
Korpuszmagasság: 720 mm

Jelmagyarázat

20 mm lábazatmagassággal nem lehetséges.

Felár nélkül 461 mm oldalmélységgel szállítható.

Elemek 720 mm-es frontképpel.

Elemek 790 mm-es frontképpel.

A termék nem lehetséges PTOSA mechanikus nyitásrásegítéssel.

Elemek egyedi méretben kaphatók, lásd a 2 regisztert.

Tervezési útmutató, lásd a 10 regisztert.

Adja meg az elektromos készüléket.

Szállítható színválasztékhoz lásd a színkártyát, kialakítási áttekintés M 2.1 oldal.

Nem kapható a következő országokban: USA és Kanada.

Felszereltségi opciók rövid áttekintése alsószekrényekhez

Itt találhatók az erre a regiszterre vonatkozó legfontosabb felszereltségi opciók és felárak rövid áttekintése.
Részletes leírások és tervezési útmutatások, valamint további opciók és egyedi kivitelek a 2.2 „Felszereltségi opciók, egyedi kivitelek“ regiszterben találhatók.

	Rövid megnevezés	Rendelési szám	Pontok
Palaszürke színű belső korpuszdekor felára	**MP-KID**	7947	96

nBOX felárak

Üvegoldalak felára szögletes korláttal rendelkező (belső) kihúzható elemeken	**MP-GLAS**	7915	127
Kihúzható doboz felára (belső) kihúzható elemeken	**MP-BOX**	7905	98
Mechanikus nyitáskönnyítő felára fiókokon és kihúzható elemeken	**MP-PTOSA**	7962	158
Dizájnprofil felára (belső) fiókokhoz és (belső) kihúzható elemekhez	**MP-DPRO**	7918	23
Dizájnborítás felára (belső) fiókokhoz és (belső) kihúzható elemekhez	**MP-DCOV**	7923	55
Dizájn üveg takarólap felára belső kihúzható elemekhez	**MP-DGBLEN**	7925	101
Dizájn takarólap felára belső fiókokhoz és kihúzható dobozzal (MP-BOX) rendelkező belső kihúzható elemekhez	**MP-DBLEN**	7935	72

Belső polc betolás-rögzítővel álló- és alsószekrényekbe történő utólagos beépítéshez	**ITAB-UH 60**	39496	644
Borulásgátló szabadon álló alsószekrényekhez	**KIPPS**	9943	86
Védőlemez hőszigeteléshez, 16 mm vastag	**KKB30**	10311	58
	KKB40	10312	60
	KKB45	10313	61
	KKB50	10314	64
	KKB60	10315	66
	KKB80	10316	72
	KKB90	10317	73
	KKB100	10318	74
	KKB120	10319	82
Távtartó elem indukciós főzőlapokhoz	**DBKI30**	29310	174
	DBKI40	29312	180
	DBKI45	29314	188
	DBKI50	29315	197
	DBKI60	29236	200
	DBKI80	29238	210
	DBKI90	29239	229
	DBKI100	29270	242
	DBKI120	29322	266
Alacsony fiókoldal felára főzőhelyes szekrényeknél	**MP-NIEZA**	7996	136
Folytonos hátfal felára mosogató-alsószekrényeknél	**MP-SPUR**	9292	19
Vízálló padlólemez felára mosogatószekrényeknél	**MP-WPB**	4745	131

Alsószekrények

Oldalmélység: 561 mm
Korpuszmagasság: 720 mm
Lábazatmagasság 20, 70, 100, 150 vagy 200 mm

		Rövid megnevezés	Szélesség cm-ben	Rendelési szám	Pontok Árcsoport 1	2	3	4	5	6	7	8	9	10
Alsószekrények														
S 72 46	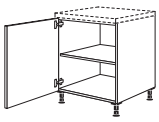 717	**Alsószekrény** 1 folytonos ajtó, 1 belső polc	**UD**	**20**	31001	296	323	342	361	365	366	368	—	415	—
			UD	**30**	31003	339	361	381	416	428	439	453	—	477	—
			UD	**40**	31004	383	403	437	467	479	505	530	—	564	—
			UD	**45**	31065	403	428	456	510	515	540	565	—	615	—
			UD	**50**	31010	426	444	470	531	540	575	610	—	654	—
			UD	**60**	31030	464	482	526	591	606	645	686	—	742	—
S 46	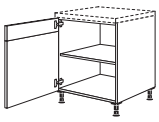 141 573	**Alsószekrény** 1 csapolt ajtó, 1 belső polc	**U**	**20**	001	331	362	375	387	412[1]	420	426	—	—	—
			U	**30**	003	377	397	416	450	461[1]	482	501	—	—	—
			U	**40**	004	419	444	464	515	530[1]	552	572	—	—	—
			U	**45**	065	445	458	488	536	555[1]	584	615	—	—	—
			U	**50**	010	461	479	518	565	591[1]	622	647	—	—	—
			U	**60**	030	510	527	555	628	654[1]	691	726	—	—	—
									1) Inline 526 típuson kívül						
S 72 46	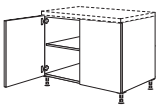 717	**Alsószekrény** 2 folytonos ajtó, 1 belső polc	**UD**	**80**	31063	639	685	745	828	841	892	942	—	1.015	—
			UD	**90**	31076	688	718	785	891	899	959	1.018	—	1.098	—
			UD	**100**	31070	726	767	835	948	964	1.026	1.089	—	1.193	—
			UD	**120**	31074	815	850	929	1.064	1.086	1.164	1.242	—	1.365	—
S 46	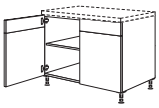 141 573	**Alsószekrény** 2 csapolt ajtó, 1 belső polc	**U**	**80**	063	714	761	813	895	937[1]	978	1.022	—	—	—
			U	**90**	076	768	799	860	955	996[1]	1.048	1.098	—	—	—
			U	**100**	070	800	842	902	1.018	1.063[1]	1.123	1.181	—	—	—
			U	**120**	074	889	929	996	1.134	1.183[1]	1.260	1.337	—	—	—
									1) Inline 526 típuson kívül						
S 46	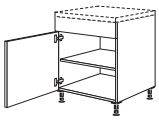 141 573	**Alsószekrény felhelyezhető asztalokhoz** 1 fix lap, 1 ajtó, 1 belső polc	**UB**	**20**	059	324	355	366	381	403	409	415	—	428	—
			UB	**30**	060	372	385	407	444	457	469	482	—	520	—
			UB	**40**	067	412	435	458	508	526	546	564	—	610	—
			UB	**45**	068	438	453	477	530	548	577	606	—	654	—
			UB	**50**	069	456	466	508	558	583	610	637	—	696	—
			UB	**60**	073	491	520	548	622	642	682	717	—	785	—
ÙJ 46	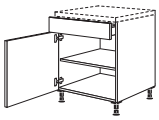 141 573	**Alsószekrény** 1 fiók, 1 ajtó, 1 belső polc	**US**	**30**	22006	565	618	632	669	683	689	694	—	737	—
			US	**40**	22009	618	663	689	724	745	761	777	—	829	—
			US	**45**	22077	635	685	708	759	771	797	821	—	872	—
			US	**50**	22012	660	707	739	787	810	837	863	—	921	—
			US	**60**	22031	702	756	783	850	872	908	943	—	1.018	—
46	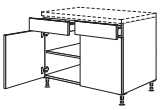 141 573	**Alsószekrény** 2 fiók, 2 ajtó, 1 belső polc	**US**	**80**	22064	1.117	1.209	1.270	1.339	1.380	1.410	1.445	—	1.546	—
			US	**90**	22079	1.167	1.250	1.310	1.402	1.437	1.480	1.523	—	1.641	—
			US	**100**	22071	1.207	1.301	1.365	1.472	1.508	1.559	1.609	—	1.734	—
			US	**120**	22075	1.295	1.394	1.461	1.593	1.641	1.705	1.770	—	1.920	—
46	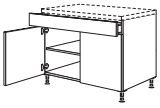 141 573	**Alsószekrény** 1 fiók, 2 ajtó, 1 belső polc	**USG**	**80**	23408	1.006	1.102	1.159	1.232	1.275	1.307	1.337	—	1.441	—
			USG	**90**	23409	1.063	1.145	1.205	1.296	1.329	1.371	1.413	—	1.534	—
			USG	**100**	23410	1.099	1.196	1.259	1.365	1.400	1.453	1.505	—	1.628	—
			USG	**120**	23412	1.188	1.288	1.356	1.486	1.534	1.600	1.664	—	1.816	—
ÙJ 46	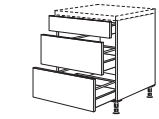 141 285 285	**Fiókosszekrény** 1 fiók, 2 kihúzható elem	**UA**	**30**	22263	1.063	1.130	1.145	1.169	1.175	1.188	1.203	—	1.279	—
			UA	**40**	22027	1.107	1.175	1.205	1.229	1.244	1.266	1.286	—	1.336	—
			UA	**45**	22022	1.139	1.205	1.223	1.272	1.285	1.304	1.324	—	1.383	—
			UA	**50**	22028	1.155	1.225	1.250	1.302	1.317	1.345	1.375	—	1.432	—
			UA	**60**	22062	1.209	1.282	1.308	1.375	1.390	1.426	1.460	—	1.530	—
			UA	**80**	22046	1.502	1.587	1.631	1.733	1.742	1.781	1.824	—	1.889	—
			UA	**90**	22024	1.561	1.650	1.701	1.829	1.834	1.878	1.918	—	2.008	—
			UA	**100**	22050	1.661	1.759	1.816	1.940	1.971	2.016	2.059	—	2.165	—
			UA	**120**	21052	1.815	1.908	1.974	2.140	2.172	2.224	2.275	—	2.402	—
72 46	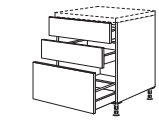 177 177 357	**Fiókosszekrény** 2 fiók, 1 kihúzható elem	**UD2SA**	**50**	22585	1.132	1.197	1.222	1.276	1.285	1.313	1.337	—	1.424	—
			UD2SA	**60**	22586	1.169	1.242	1.278	1.337	1.351	1.391	1.431	—	1.479	—
			UD2SA	**80**	22588	1.410	1.502	1.548	1.644	1.645	1.692	1.737	—	1.810	—
			UD2SA	**90**	22589	1.473	1.562	1.612	1.749	1.753	1.796	1.835	—	1.914	—
			UD2SA	**100**	22590	1.555	1.650	1.704	1.834	1.860	1.911	1.961	—	2.059	—
			UD2SA	**120**	22592	1.692	1.784	1.857	2.028	2.057	2.108	2.156	—	2.279	—

Alsószekrények

Oldalmélység: 561 mm
Korpuszmagasság: 720 mm
Lábazatmagasság 20, 70, 100, 150 vagy 200 mm

		Rövid megnevezés	Szélesség cm-ben	Rendelési szám	Pontok Árcsoport 1	2	3	4	5	6	7	8	9	10
46	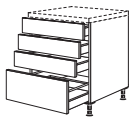 141 141 141 285	**Fiókosszekrény** 3 fiók, 1 kihúzható elem	U3SA	30	22266	1.247	1.339	1.351	1.377	1.386	1.400	1.415	—	1.475	—
			U3SA	40	22038	1.301	1.390	1.409	1.438	1.461	1.485	1.507	—	1.562	—
			U3SA	45	22047	1.336	1.415	1.435	1.478	1.499	1.527	1.555	—	1.610	—
			U3SA	50	22045	1.356	1.445	1.469	1.513	1.537	1.564	1.590	—	1.669	—
			U3SA	60	22048	1.409	1.502	1.517	1.584	1.609	1.644	1.673	—	1.772	—
			U3SA	80	22162	1.702	1.790	1.824	1.921	1.924	1.967	2.009	—	2.067	—
			U3SA	90	22163	1.770	1.860	1.895	2.032	2.045	2.082	2.117	—	2.193	—
			U3SA	100	22170	1.860	1.962	1.989	2.143	2.170	2.206	2.241	—	2.332	—
			U3SA	120	22173	2.013	2.110	2.149	2.349	2.370	2.415	2.457	—	2.555	—
72 46	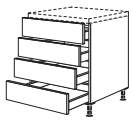 177 177 177 177	**Fiókosszekrény** 4 fiók	U4S	50	22575	1.323	1.409	1.432	1.478	1.479	1.510	1.540	—	1.661	—
			U4S	60	22576	1.377	1.463	1.491	1.549	1.555	1.597	1.640	—	1.685	—
			U4S	80	22578	1.610	1.701	1.734	1.828	1.834	1.878	1.918	—	1.967	—
			U4S	90	22579	1.673	1.765	1.806	1.920	1.923	1.975	2.026	—	2.083	—
			U4S	100	22580	1.742	1.835	1.867	1.990	2.018	2.076	2.133	—	2.212	—
			U4S	120	22582	1.873	1.970	2.012	2.174	2.200	2.264	2.329	—	2.419	—
46	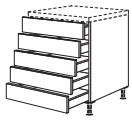 141 141 141 141 141	**Fiókosszekrény** 5 fiók	U5S	30	22019	1.437	1.549	1.556	1.571	1.593[1]	1.610	1.631	—	—	—
			U5S	40	22053	1.497	1.606	1.618	1.645	1.670[1]	1.695	1.714	—	—	—
			U5S	45	22078	1.530	1.638	1.645	1.691	1.705[1]	1.733	1.762	—	—	—
			U5S	50	22014	1.555	1.663	1.685	1.724	1.753[1]	1.778	1.806	—	—	—
			U5S	60	22037	1.609	1.724	1.742	1.799	1.834[1]	1.866	1.898	—	—	—
										1) Inline 526 típuson kívül					
					240 / 430. sz. lécfogantyúval nem lehetséges.										
72 46	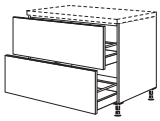 357 357	**Fiókosszekrény** 2 kihúzható elem	U2DA	30	22511	828	886	914	927	942	953	967	—	1.012	—
			U2DA	40	22512	869	929	965	996	1.006	1.028	1.051	—	1.098	—
			U2DA	45	22513	894	955	990	1.028	1.041	1.067	1.091	—	1.145	—
			U2DA	50	22515	913	977	1.012	1.063	1.073	1.104	1.134	—	1.188	—
			U2DA	60	22516	955	1.025	1.059	1.129	1.140	1.181	1.219	—	1.279	—
			U2DA	80	22518	1.209	1.295	1.356	1.453	1.460	1.505	1.549	—	1.641	—
			U2DA	90	22519	1.260	1.351	1.422	1.532	1.537	1.590	1.641	—	1.734	—
			U2DA	100	22520	1.352	1.450	1.530	1.629	1.663	1.717	1.770	—	1.895	—
			U2DA	120	22524	1.491	1.587	1.685	1.821	1.857	1.916	1.972	—	2.127	—
72 46	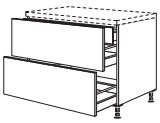 357 357	**Fiókosszekrény** 1 kihúzható elem, 1 belső fiók, 1 kihúzható elem	UI2DA	30	20541	1.095	1.159	1.183	1.188	1.196	1.212	1.228	—	1.282	—
			UI2DA	40	20542	1.149	1.215	1.240	1.275	1.276	1.298	1.323	—	1.380	—
			UI2DA	45	20543	1.172	1.242	1.272	1.310	1.317	1.345	1.374	—	1.431	—
			UI2DA	50	23545	1.197	1.270	1.295	1.348	1.356	1.387	1.415	—	1.473	—
			UI2DA	60	23546	1.247	1.318	1.352	1.422	1.442	1.478	1.510	—	1.568	—
			UI2DA	80	23548	1.556	1.643	1.702	1.799	1.803	1.850	1.895	—	1.983	—
			UI2DA	90	23549	1.612	1.704	1.772	1.889	1.892	1.942	1.990	—	2.085	—
			UI2DA	100	23550	1.730	1.825	1.898	1.997	2.035	2.089	2.142	—	2.259	—
			UI2DA	120	23563	1.882	1.974	2.066	2.200	2.237	2.297	2.355	—	2.497	—
72 46	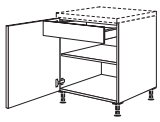 717	**Alsószekrény** 1 folytonos ajtó, 1 belső fiók, 1 belső polc	UDI	40	20032	688	712	742	783	791	818	841	—	876	—
			UDI	45	20034	712	739	769	822	828	860	889	—	929	—
			UDI	50	20035	739	767	799	860	864	896	929	—	972	—
			UDI	60	20036	785	818	850	921	936	972	1.012	—	1.073	—
46	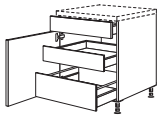 141 573	**Alsószekrény** 1 fiók, 1 belső fiók, 1 kihúzható elem, 1 ajtó	USIA	40	37017	1.317	1.369	1.394	1.434	1.442	1.461	1.482	—	1.532	—
			USIA	45	37018	1.365	1.403	1.434	1.479	1.494	1.515	1.540	—	1.600	—
			USIA	50	37019	1.394	1.438	1.473	1.517	1.546	1.574	1.599	—	1.656	—
			USIA	60	37021	1.463	1.510	1.546	1.609	1.638	1.667	1.701	—	1.770	—
72 46	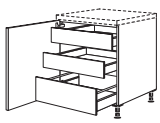 717	**Alsószekrény** 1 folytonos ajtó, 2 belső fiók, 1 kihúzható elem	UD2IA	40	20012	1.377	1.400	1.432	1.473	1.479	1.504	1.527	—	1.562	—
			UD2IA	45	20013	1.415	1.442	1.475	1.523	1.530	1.559	1.590	—	1.631	—
			UD2IA	50	20014	1.453	1.479	1.514	1.567	1.581	1.610	1.644	—	1.694	—
			UD2IA	60	20016	1.530	1.558	1.599	1.663	1.670	1.713	1.755	—	1.816	—
46	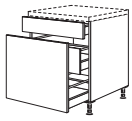 141 573	**Fiókosszekrény** 1 fiók, 1 kihúzható belső, 1 kihúzható elem	UAI	30	22264	1.120	1.164	1.183	1.212	1.215	1.229	1.242	—	1.286	—
			UAI	40	22016	1.183	1.228	1.259	1.295	1.308	1.329	1.348	—	1.400	—
			UAI	45	22265	1.215	1.260	1.286	1.332	1.346	1.371	1.394	—	1.451	—
			UAI	50	22026	1.240	1.291	1.318	1.377	1.394	1.418	1.442	—	1.507	—
			UAI	60	22061	1.301	1.348	1.383	1.445	1.473	1.507	1.539	—	1.609	—

Alsószekrények

Oldalmélység: 561 mm
Korpuszmagasság: 720 mm
Lábazatmagasság 20, 70, 100, 150 vagy 200 mm

Rövid megnevezés	Szélesség cm-ben		Rendelési szám	Pontok Árcsoport 1	2	3	4	5	6	7	8	9	10

Fiókosszekrény
1 kihúzható elem,
1 belső fiók,
1 belső kihúzható elem

UAIAI	30		21130	1.223	1.240	1.278	1.291	1.296	1.318	1.339	—	1.365	—
UAIAI	40		21131	1.288	1.313	1.342	1.386	1.394	1.418	1.441	—	1.475	—
UAIAI	45		21132	1.318	1.346	1.380	1.424	1.434	1.460	1.491	—	1.534	—
UAIAI	50		21135	1.349	1.377	1.407	1.461	1.472	1.505	1.539	—	1.587	—
UAIAI	60		21136	1.413	1.447	1.479	1.549	1.558	1.599	1.641	—	1.702	—

Fiók
munkalapok alá való beszereléshez, pl. fűtőtest fölé építve,
Ház 144 mm magas,
oldalmélység: 561 mm

SKU	30		22297	374	397	402	403	406[1]	409	412	—	—	—
SKU	40		22299	387	406	407	415	416[1]	422	428	—	—	—
SKU	45		22290	393	407	412	426	428[1]	431	434	—	—	—
SKU	50		22112	397	415	416	429	432[1]	435	438	—	—	—
SKU	60		22114	406	428	432	438	444[1]	450	456	—	—	—
SKU	80		23118	445	460	467	488	489[1]	502	515	—	—	—
SKU	90		23119	458	477	489	510	511[1]	521	530	—	—	—
SKU	100		23120	470	501	510	521	526[1]	537	552	—	—	—
SKU	120		23124	505	521	531	558	559[1]	577	591	—	—	—

1) Inline 526 típuson kívül

240 / 430. sz. lécfogantyúval nem lehetséges.

Főzőlapok beépítése csak MP-NIEZA felárral együtt, 561 mm oldalmélységben és 600 mm szélességtől megengedett.

Nem tervezhető LSID belső szekrénylámpával.*

Feltét polc
alsó szekrényre vagy munkalapokalá szereléshez,
oldalmélység: 582 mm

URMA	30	-14	30690	609	609	609	609	609	609	609	609	609	609
URMA	40	-14	30691	631	631	631	631	631	631	631	631	631	631
URMA	45	-14	30692	642	642	642	642	642	642	642	642	642	642
URMA	50	-14	30693	682	682	682	682	682	682	682	682	682	682
URMA	60	-14	30694	704	704	704	704	704	704	704	704	704	704
URMA	80	-14	30695	768	768	768	768	768	768	768	768	768	768
URMA	90	-14	30697	797	797	797	797	797	797	797	797	797	797
URMA	100	-14	30698	807	807	807	807	807	807	807	807	807	807
URMA	120	-14	30699	832	832	832	832	832	832	832	832	832	832

A feltét polcok nincsenek fali akasztóval ellátva.

Rusztikus fiókosszekrény tömör tölgyfa lapokkal
1 fiók,
2 kihúzható elem

ULM	50		21705	1.469	1.469	1.469	1.469	1.469	1.469	1.469	1.469	1.469	1.469
ULM	60		21706	1.587	1.587	1.587	1.587	1.587	1.587	1.587	1.587	1.587	1.587

Fiókbetét nem lehetséges.

Szélesség- és magasságcsökkentés nem megengedett!

Rusztikus alsószekrény kihúzható polcokkal
1 fix lap,
2 kihúzható polc

Szállítható korpuszszínek:
038. sz. Nádszínű
089. sz. Kőszürke
106. sz. Fehér
120. sz. Matt magnólia
127. sz. Fekete
193. sz. Alpesi fehér
194. sz. Palaszürke
212. sz. Fjordkék

UTAL	60		20766	—	—	—	—	—	—	1.710	—	—	—
UTAL	90		20790	—	—	—	—	—	—	1.879	—	—	—

Magasság-, szélesség- és mélységcsökkentés nem megengedett!

Alsószekrény kihúzható polcokkal
4 fém kihúzható polc, antracit, csúszásgátló lappal együtt,
oldalmélység: 582 mm

Szállítható lapok:
02. sz. Matt üveg
39. sz. Fekete üveg
080. sz. Tömör tölgyfa

URTA	60		20446	3.129	3.129	3.129	3.129	3.129	3.129	3.129	3.129	3.129	3.129
URTA	90		20449	3.739	3.739	3.739	3.739	3.739	3.739	3.739	3.739	3.739	3.739

Magasság-, szélesség- és mélységcsökkentés nem megengedett!

Megfelelő ERTA fabetét a kihúzható polcok beosztásához, lásd a tartozéklistát, Alsószekrény-tartozékok c. regiszter

Alsószekrény kihúzható asztallal
1 asztallap, fehér pettyezett dekor,
800 mm-ig kihúzható,
1 ajtó
Asztalmagasság: 825 mm 150 mm lábazatmagasság esetén

UT	50		20121	1.729	1.775	1.810	1.873	1.892	1.917	1.940	—	2.003	—
UT	60		20122	1.828	1.882	1.910	1.971	1.991	2.024	2.054	—	2.137	—

Az asztalok szélessége és mélysége nem rövidíthető!

Alsószekrények

Oldalmélység: 561 mm
Korpuszmagasság: 720 mm
Lábazatmagasság 20, 70, 100, 150 vagy 200 mm

		Rövid megnevezés	Szélesség cm-ben	Rendelési szám	Pontok Árcsoport 1	2	3	4	5	6	7	8	9	10
PTÓ SA	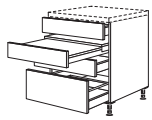 141 141 141 285	**Alsószekrény kihúzható asztallal** 1 fiók, 1 asztallap, fehér pettyezett dekor, 800 mm-ig kihúzható, 1 fiók, 2 kihúzható elem Asztalmagasság: 685 mm 150 mm lábazatmagasság esetén	**UTSA**	**50**	21145	2.410	2.504	2.526	2.558	2.574	2.605	2.635	—	2.732	—
			UTSA	**60**	21146	2.507	2.599	2.621	2.676	2.681	2.723	2.764	—	2.881	—
			UTSA	**90**	21147	2.749	2.843	2.904	2.949	2.961	3.035	3.108	—	3.243	—
						Az asztalok szélessége és mélysége nem rövidíthető!									
PTÓ SA	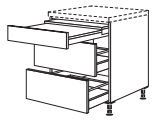 141 285 285	**Alsószekrény kihúzható asztallal** 1 asztallap, fehér pettyezett dekor, 800 mm-ig kihúzható, 2 kihúzható elem Asztalmagasság: 825 mm 150 mm lábazatmagasság esetén	**UT2A**	**50**	32145	2.154	2.225	2.250	2.301	2.302	2.337	2.368	—	2.428	—
			UT2A	**60**	32146	2.237	2.316	2.339	2.402	2.410	2.448	2.485	—	2.561	—
			UT2A	**90**	32147	2.610	2.711	2.755	2.866	2.876	2.924	2.973	—	3.066	—
						Az asztalok szélessége és mélysége nem rövidíthető!									
72	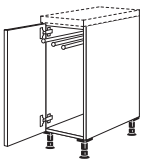 717	**Alsószekrény** 1 folytonos ajtó, 3 részes törölközőtartó, alumínium, kihúzható	**UDHT**	**20**	31002	437	461	491	510	515	518	520	—	552	—
			UDHT	**30**	31005	470	508	527	555	562	578	594	—	623	—
	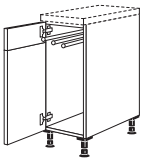 141 573	**Alsószekrény** 1 csapolt ajtó, 3 részes törölközőtartó, alumínium, kihúzható	**UHT**	**20**	002	467	510	526	536	548[1]	553	558	—	—	—
			UHT	**30**	005	518	536	555	591	594[1]	616	634	—	—	—
						1) Inline 526 típuson kívül									
72 PTÓ SA 20	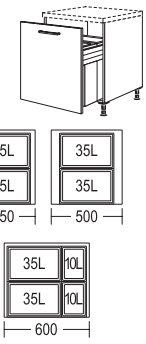 717 35L 35L 35L 35L 450 500 35L 10L 35L 10L 600	**Alsószekrény Euro-Cargo szelektív hulladék rendszerrel** 1 folytonos front középen lévő fogantyúval, **Euro-Cargo szelektív hulladék rendszer,** tompított önbehúzóval, fém rendszerfedél, 450 / 500 mm szélesség: 2 x 35 liter, 600 mm szélesség: 2 x 35 / 2 x 10 liter vödör magassága: 526 / 351 mm	**UDASL-EC**	**45**	20471	1.667	1.692	1.729	1.770	1.777	1.809	1.835	—	1.886	—
			UDASL-EC	**50**	20472	1.717	1.753	1.783	1.843	1.853	1.879	1.905	—	1.962	—
			UDASL-EC	**60**	20473	1.848	1.879	1.913	1.981	1.997	2.037	2.078	—	2.137	—
						Részletes ábrát lásd az M 0.28 és azt követő oldalakon. *Mosogatókat nem lehet beépíteni.*									
PTÓ SA 20	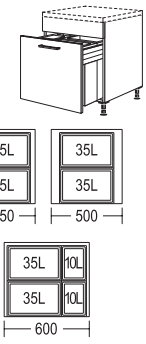 141 573 35L 35L 35L 35L 450 500 35L 10L 35L 10L 600	**Alsószekrény Euro-Cargo szelektív hulladék rendszerrel** 1 fix lap, 1 front középen lévő fogantyúval, **Euro-Cargo szelektív hulladék rendszer,** tompított önbehúzóval, fém rendszerfedél, 450 / 500 mm szélesség: 2 x 35 liter, 600 mm szélesség: 2 x 35 / 2 x 10 liter vödör magassága: 526 / 351 mm	**UASL-EC**	**45**	22471	1.710	1.730	1.764	1.815	1.834	1.862	1.888	—	1.940	—
			UASL-EC	**50**	22472	1.758	1.791	1.818	1.882	1.899	1.929	1.961	—	2.018	—
			UASL-EC	**60**	22473	1.883	1.918	1.951	2.022	2.048	2.085	2.121	—	2.193	—
						Részletes ábrát lásd az M 0.28 és azt követő oldalakon. *Mosogatókat nem lehet beépíteni.*									
72 20	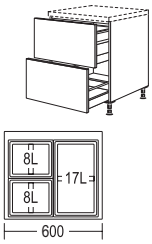 357 357 8L 17L 8L 600	**Fiókosszekrény szelektív hulladékhoz** 1 kihúzható elem szelektív hulladék rendszerhez, 1 kihúzható elem, **szelektív hulladék rendszer:** 1 x 17 liter / 2 x 8 liter, vödör magassága: 210 mm, 3 vödörfedél	**UDAASA**	**60**	22217	1.803	1.876	1.914	1.961	1.970	2.013	2.054	—	2.174	—
						Mosogatókat nem lehet beépíteni.									

Alsószekrények

Oldalmélység: 561 mm
Korpuszmagasság: 720 mm
Lábazatmagasság 20, 70, 100, 150 vagy 200 mm

		Rövid megnevezés	Szélesség cm-ben	Rendelési szám	Pontok / Árcsoport 1	2	3	4	5	6	7	8	9	10
20	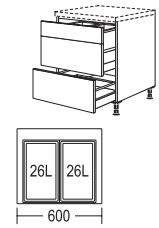 **Fiókosszekrény szelektív hulladékhoz** 1 csapolt kihúzható elem szelektív hulladék rendszerhez, 1 kihúzható elem, **szelektív hulladék rendszer:** 2 x 26 liter, vödör magassága: 330 mm, 2 vödörfedél	**UAASA**	**60**	23214	1.857	1.908	1.951	1.990	1.999[1]	2.043	2.088	—	—	—
					1) Inline 526 típuson kívül									
					Mosogatókat nem lehet beépíteni.									
20	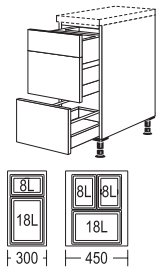 **Fiókosszekrény szelektív hulladékhoz** 1 kihúzható elem szelektív hulladék rendszerhez: csapolt frontok, 1 kihúzható elem, **UASA30** kétrekeszes szelektív hulladék rendszerrel: 1 x 18 / 1 x 8 liter, vödör magassága: 295 mm, 1 biofedél, **UASA45** háromrekeszes szelektív hulladék rendszerrel: 1 x 18 / 2 x 8 liter, vödör magassága: 295 mm, 1 biofedél	**UASA** **UASA**	**30** **45**	21039 21041	1.302 1.486	1.351 1.532	1.374 1.556	1.400 1.603	1.402[1] 1.606[1]	1.419 1.641	1.437 1.670	— —	— —	— —
					1) Inline 526 típuson kívül									
					Mosogatókat nem lehet beépíteni.									
72 20	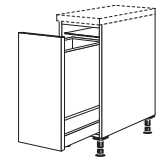 **Fiókosszekrény szelektív hulladékhoz** 1 folytonos kihúzható elem, 1 szelektívhulladék-gyűjtő fém rendszerfedéllel, 44 liter, vödör magassága: 550 mm	**UDAWS**	**30**	21138	1.631	1.654	1.678	1.713	1.717	1.733	1.749	—	1.772	—
20	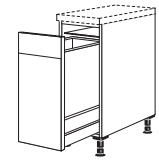 **Fiókosszekrény szelektív hulladékhoz** 1 csapolt kihúzható elem: 1 szelektívhulladék-gyűjtő fém rendszerfedéllel, 44 liter, vödör magassága: 550 mm	**UAWS**	**30**	22138	1.669	1.697	1.714	1.749	1.758[1]	1.775	1.794	—	—	—
					1) Inline 526 típuson kívül									
72	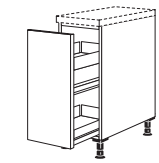 **Fiókosszekrény** 1 kihúzható elem, 1 folytonos front, 2 fémdoboz csúszásgátló lapokkal	**UAMD** **UAMD**	**20** **30**	21020 21139	953 1.018	977 1.042	1.004 1.064	1.015 1.094	1.018 1.099	1.025 1.121	1.031 1.139	— —	1.064 1.156	— —
					Adja meg a vezetősín irányát!									
	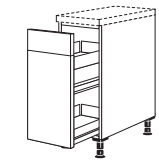 **Fiókosszekrény** 1 kihúzható elem: csapolt frontok, 2 fémdoboz csúszásgátló lapokkal	**UAM** **UAM**	**20** **30**	22020 22139	987 1.050	1.018 1.073	1.028 1.089	1.050 1.129	1.051[1] 1.130[1]	1.063 1.150	1.073 1.169	— —	— —	— —
					1) Inline 526 típuson kívül									
					Adja meg a vezetősín irányát!									
					Nem tervezhető 240/430 sz. lécfogantyúval.									
	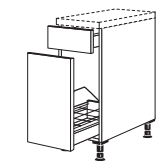 **Fiókosszekrény** 1 fiók, 1 kihúzható elem, 1 fém palacktartó kosár, kivehető	**UAF**	**30**	22040	872	921	943	968	987	994	1.000	—	1.041	—
	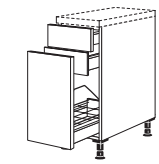 **Fiókosszekrény** 1 fiók, 1 kihúzható elem, 1 belső fiók, 1 fém palacktartó kosár, kivehető	**UIAF**	**30**	21023	1.153	1.193	1.207	1.237	1.247	1.254	1.259	—	1.301	—
72	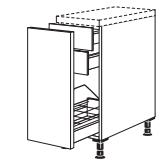 **Fiókos szekrény** 1 kihúzható elem, 2 belső fiók, 1 fém palacktartó kosár, kivehető	**UD2IAF**	**30**	20029	1.226	1.266	1.280	1.310	1.320	1.327	1.333	—	1.375	—

Alsószekrények

Oldalmélység: 561 mm
Korpuszmagasság: 720 mm
Lábazatmagasság 20, 70, 100, 150 vagy 200 mm

		Rövid megnevezés	Szélesség cm-ben	Rendelési szám	Pontok / Árcsoport 1	2	3	4	5	6	7	8	9	10
72	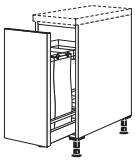 717	**UABTD**	**30**	21008	1.006	1.028	1.057	1.088	1.091	1.111	1.129	—	1.152	—
	Baguetteszekrény 1 folytonos front, 1 kihúzható elem fix beosztással 1 baguette-zacskóhoz és 4 palackhoz, 1 fix fémpolc													
	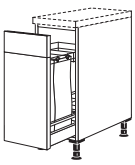 141 573	**UABT**	**30**	22008	1.050	1.073	1.089	1.129	1.134[1]	1.152	1.169	—	—	—
	Baguetteszekrény 1 kihúzható elem: csapolt frontok, fix beosztással az alábbiakhoz 1 lenvászon bagettes zsák és 4 palack, 1 fix fémpolc				1) Inline 526 típuson kívül									
72 20	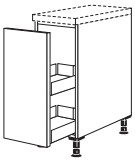 717	**UAJD**	**30**	20129	1.247	1.275	1.291	1.324	1.333	1.348	1.365	—	1.388	—
	Alsószekrény **Junior patikaszekrény-fiókkal** 1 kihúzható elem, 1 folytonos front, 2 fémdoboz csúszásgátló lapokkal, állítható													
20	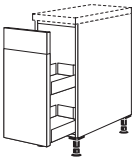 141 573	**UAJ**	**30**	23129	1.278	1.302	1.320	1.355	1.365[1]	1.384	1.400	—	—	—
	Alsószekrény **Junior patikaszekrény-fiókkal** 1 kihúzható elem: csapolt frontok, 2 fémdoboz csúszásgátló lapokkal, állítható				1) Inline 526 típuson kívül									
72 20	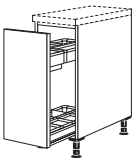 717	**UAJOD**	**30**	20140	1.783	1.810	1.828	1.860	1.867	1.883	1.901	—	1.921	—
	Alsószekrény **Junior patikaszekrény-fiókkal** 1 kihúzható elem, 1 folytonos front, **1 UBOXX rendező rendszer** beosztással késekhez és vágódeszka-tartóhoz, állítható													
20	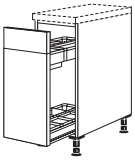 141 573	**UAJO**	**30**	22140	1.815	1.835	1.857	1.892	1.902[1]	1.917	1.930	—	—	—
	Alsószekrény **Junior patikaszekrény-fiókkal** 1 kihúzható elem: csapolt front, **1 UBOXX rendező rendszer** beosztással késekhez és vágódeszka-tartóhoz, állítható				1) Inline 526 típuson kívül									
72 PTÓ SA	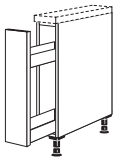 717	**UA**	**15**	22270	623	635	673	683	685	688	689	—	708	—
	Fiókosszekrény 1 kihúzható elem, 1 folytonos front, 2 fémdoboz csúszásgátló lapokkal				*Keretes programoknál sima frontkivitel!*									
72 PTÓ SA	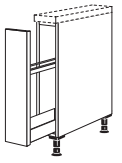 717	**UABH**	**15**	21111	656	688	707	715	717	721	724	—	758	—
	Fiókosszekrény 1 kihúzható elem, 1 folytonos front, 1 sütőlemez-tartó fémdobozzal és csúszásgátló lapokkal	**UABH**	**20**	21125	968	999	1.021	1.028	1.031	1.041	1.051	—	1.086	—
					UABH15: Keretes programoknál sima frontkivitel!									
72 PTÓ SA	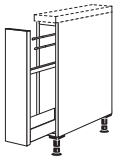 717	**UAHT**	**15**	128	679	694	724	736	737	739	740	—	762	—
	Fiókosszekrény 1 kihúzható elem, 1 folytonos front, 2-részes törölközőtartó fémdobozzal és csúszásgátló lapokkal	**UAHT**	**20**	21123	908	943	965	972	975	987	994	—	1.022	—
					UAHT15: Keretes programoknál sima frontkivitel!									

Alsószekrények

Oldalmélység: 561 mm
Korpuszmagasság: 720 mm
Lábazatmagasság 20, 70, 100, 150 vagy 200 mm

		Rövid megnevezés	Szélesség cm-ben	Rendelési szám	Pontok / Árcsoport 1	2	3	4	5	6	7	8	9	10
ÚJ 72 PTÓ SA	717 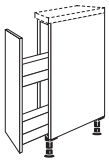 **Fiókosszekrény, átlós** 1 kihúzható elem, 1 folytonos front, 2 fémdoboz csúszásgátló lapokkal, oldalmélység: 550 / 421 mm, tervezési méret: 561 / 418 mm	UDIAAD	15	31021	772	784	821	832	834[1]	837	838	—	—	—
					1) Inline 526 típuson kívül									
					Lezárásként vagy 143 mm-re előre húzott tervekhez.									
	mint az előbb, azonban Oldalmélység: 550 / 382 mm, tervezési méret: 561 / 379 mm	UDIAAD	25	31022	964	987	1.007	1.042	1.054[1]	1.066	1.079	—	—	—
					1) Inline 526 típuson kívül									
					UDIAAD25: Lezárásként vagy 182 mm-re előre húzott tervekhez. *Alulra beépíthető készülékek folytatásaként nem tervezhető.* *A 240 / 430 sz. lécfogantyúval és a 315 sz. felcsavarozható lécfogantyúval nem lehetséges.*									
ÚJ 72	717 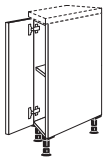 **Alsószekrény, átlós** 1 folytonos ajtó, 1 belső polc, oldalmélység: 550 / 382 mm, tervezési méret: 561 / 379 mm	UDIAD	25	31020	526	549	569	604	616[1]	628	641	—	—	—
					1) Inline 526 típuson kívül									
					Lezárásként vagy 182 mm-re előre húzott tervekhez. *A Cascada 684 és a Nordic 497 programban szomszédos szekrényként nem tervezhető rusztikus zárópolc vagy oszlop.* *Rusztikus lezáró polc vagy oszlop tervezéséhez a Sylt 706 programban, valamint lezáró oldalfal esetén a szállítási terjedelem tartalmaz egy OWBDIA85 (6324) nyitásiszög-korlátozót.* *Alulra beépíthető készülékek folytatásaként nem tervezhető.* *Fogantyú nélküli kivitelek nem lehetségesek.* *Szélességcsökkentés nem megengedett!* *A 240 / 430 sz. lécfogantyúval és a 315 sz. felcsavarozható lécfogantyúval nem lehetséges.*									

FurnSpin lezáró szekrény

		Rövid megnevezés	Szélesség cm-ben	Rendelési szám	Pontok / Árcsoport 1	2	3	4	5	6	7	8	9	10
ÚJ USA CAN	714 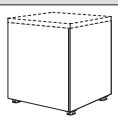 714  714  **FurnSpin lezáró szekrény** 1 front, szekrénymagasság: 745 mm, szélesség: 616 mm, mélység: 583 mm 1 nyíló- forgó vasalat 1 fix polclappal, Fogantyú nélküli kivitel mechanikus nyitáskönnyítővel és -biztosítóval	UFSP	60	31029	7.061[1]	7.144[2]	7.591[3]	7.658[4]	—	—	—	—	—	—
					1) Laser, 417, 418, 463 sz. front típuson kívül 2) Csak Riva, 842 sz. front 3) Senso, 485, 492, 494, 495 sz. front típuson kívül 4) Csak Easytouch, 969, 970 sz. front									
					Lezáró szekrényt nem szabad külön tervezni, és a sor végén szomszédos szekrényekkel (nem oldalfalakkal) össze kell építeni. *Sziget rendszerű tervezések esetén stabilizálás céljából a szekrény teljes szélességén a hátoldalon egy legalább 350 mm korpuszmélységű, összekapcsolásra alkalmas bútort kell tervezni.* *Alulra beépíthető készülékek mellé nem tervezhető.* *Frontszín = korpuszszín.* *A front és a korpusz között nem lehetséges színcsere.* *Adja meg az irányt!* *APQ(S) kvarckő és APCS Xtra Ceramic munkalappal nem lehetséges.* *20 mm-nél nagyobb munkalaptúlnyúlások, valamint pultokkal vagy pultlapokkal való tervezések nem lehetségesek.* *Csak 100 és 150 mm-es lábazatmagassággal lehetséges.*									

Alsószekrények

Oldalmélység: 561 mm
Korpuszmagasság: 720 mm
Lábazatmagasság 20, 70, 100, 150 vagy 200 mm

Rövid megnevezés	Szélesség cm-ben		Rendelési szám	Pontok / Árcsoport 1	2	3	4	5	6	7	8	9	10

Alsószekerények Case polcbetéthez

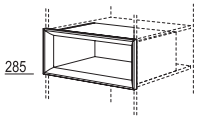

Case polcbetét
461 / 561 mm oldalmélységhez,
hasznos mélység: 401 mm

Szállítható színek:
097. sz. Havanna tölgy repro
198. sz. Sierra tölgy repro
354. sz. Palaszürke beton repro
399. sz. Milano diófa repro

				1	2	3	4	5	6	7	8	9	10
CE	30	-29T	65818	483	483	483	483	483	483	483	483	483	483
CE	40	-29T	65819	514	514	514	514	514	514	514	514	514	514
CE	45	-29T	65820	530	530	530	530	530	530	530	530	530	530
CE	50	-29T	65821	559	559	559	559	559	559	559	559	559	559
CE	60	-29T	65822	590	590	590	590	590	590	590	590	590	590
CE	80	-29T	65823	675	675	675	675	675	675	675	675	675	675
CE	90	-29T	65824	704	704	704	704	704	704	704	704	704	704
CE	100	-29T	65825	739	739	739	739	739	739	739	739	739	739
CE	120	-29T	65826	815	815	815	815	815	815	815	815	815	815

Magasság-, szélesség- és mélységcsökkentés nem megengedett!

Polcbetét 401 mm hasznos mélységgel, 461 mm-es korpuszmélységig alkalmazható.

461 mm-nél kisebb korpuszmélység esetén a CE-29 polcbetétet kell rendelni 290 mm hasznos mélységgel.*

46

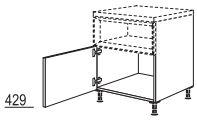

Alsószekerény
Case polcbetéthez
Polcbetét magassága: 285 mm,
1 ajtó

				1	2	3	4	5	6	7	8	9	10
UC	30		21066	317	320	331	331	355	365	374	—	394	—
UC	40		21067	353	358	368	393	402	419	437	—	456	—
UC	45		21068	368	375	390	410	422	445	469	—	482	—
UC	50		21069	387	391	412	439	439	467	491	—	504	—
UC	60		21078	418	420	451	470	475	508	539	—	556	—

A Case CE-29T polcbetét kötelezően szükséges, és szintén meg kell rendelni.*

Szélességcsökkentés nem megengedett!

46

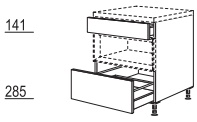

Fiókos szekrény
Case polcbetéthez
Polcbetét magassága: 285 mm,
1 fiók,
1 kihúzható elem

				1	2	3	4	5	6	7	8	9	10
USAC	30		22105	791	796	813	823	832	857	867	—	889	—
USAC	40		22107	829	837	856	869	873	877	923	—	942	—
USAC	45		22108	856	863	882	899	905	917	955	—	978	—
USAC	50		22110	872	882	898	914	921	940	981	—	999	—
USAC	60		22115	924	929	953	969	977	1.012	1.050	—	1.066	—
USAC	80		22116	1.136	1.139	1.180	1.202	1.207	1.260	1.304	—	1.342	—
USAC	90		22117	1.200	1.203	1.240	1.267	1.279	1.333	1.384	—	1.421	—
USAC	100		22120	1.251	1.257	1.296	1.329	1.349	1.405	1.459	—	1.504	—
USAC	120		22121	1.394	1.397	1.447	1.501	1.523	1.586	1.645	—	1.694	—

A Case CE-29T polcbetét kötelezően szükséges, és szintén meg kell rendelni.*

Szélességcsökkentés nem megengedett!

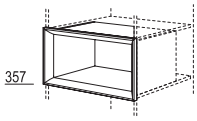

Case polcbetét
461 / 561 mm oldalmélységhez,
hasznos mélység: 401 mm

Szállítható színek:
097. sz. Havanna tölgy repro
198. sz. Sierra tölgy repro
354. sz. Palaszürke beton repro
399. sz. Milano diófa repro

				1	2	3	4	5	6	7	8	9	10
CE	30	-36T	65827	505	505	505	505	505	505	505	505	505	505
CE	40	-36T	65828	537	537	537	537	537	537	537	537	537	537
CE	45	-36T	65829	569	569	569	569	569	569	569	569	569	569
CE	50	-36T	65830	587	587	587	587	587	587	587	587	587	587
CE	60	-36T	65831	621	621	621	621	621	621	621	621	621	621
CE	80	-36T	65832	707	707	707	707	707	707	707	707	707	707
CE	90	-36T	65833	745	745	745	745	745	745	745	745	745	745
CE	100	-36T	65834	791	791	791	791	791	791	791	791	791	791
CE	120	-36T	65835	857	857	857	857	857	857	857	857	857	857

Magasság-, szélesség- és mélységcsökkentés nem megengedett!

Polcbetét 401 mm hasznos mélységgel, 461 mm-es korpuszmélységig alkalmazható.

461 mm-nél kisebb korpuszmélység esetén a CE-36 polcbetétet kell rendelni 290 mm hasznos mélységgel.*

Alsószekrények

Oldalmélység: 561 mm
Korpuszmagasság: 720 mm
Lábazatmagasság 20, 70, 100, 150 vagy 200 mm

		Rövid megnevezés	Szélesség cm-ben	Rendelési szám	Pontok Árcsoport 1	2	3	4	5	6	7	8	9	10
72 46	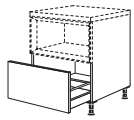 357 **Fiókos szekrény** **Case polcbetéthez** Polcbetét magassága: 357 mm, 1 kihúzható elem	**UAC**	**30**	21057	553	558	569	577	591	599	604	—	622	—
		UAC	**40**	21058	588	593	604	621	628	644	661	—	673	—
		UAC	**45**	21059	609	619	628	644	651	672	691	—	701	—
		UAC	**50**	21060	632	637	654	676	679	698	721	—	727	—
		UAC	**60**	21061	660	664	683	701	702	733	762	—	765	—
		UAC	**80**	21062	850	858	886	917	918	953	988	—	997	—
		UAC	**90**	21063	891	901	937	964	967	1.006	1.047	—	1.060	—
		UAC	**100**	21064	943	955	993	1.022	1.037	1.077	1.118	—	1.136	—
		UAC	**120**	21065	1.066	1.076	1.123	1.169	1.194	1.234	1.273	—	1.294	—
		A Case CE-36T polcbetét kötelezően szükséges, és szintén meg kell rendelni.*												
		Szélességcsökkentés nem megengedett!												

Sarok-alsószekrények

72	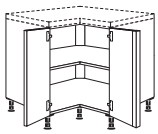 717 **Sarokszekrény** 2 folytonos ajtó, 165°-os nyílásszög, 1 belső polc	**UDTE**	**80**	31292	1.332	1.336	1.415	1.434	1.435	1.479	1.523	—	1.593	—
		UDTE	**90**	31293	1.451	1.453	1.527	1.562	1.567	1.638	1.707	—	1.810	—
		A sarokszekrény a helyszínen szétszerelhető! *A fogantyú a bal oldali ajtón található.* *Ne tervezzen előrehozott megoldásokat közvetlenül mellé.*												
	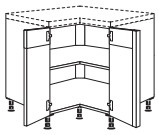 141 573 **Sarokszekrény** 2 csapolt ajtó, 165°-os nyílásszög, 1 belső polc	**UTE**	**80**	35292	1.400	1.402	1.479	1.497	1.499[1]	1.559	1.619	—	—	—
		UTE	**90**	35293	1.507	1.508	1.571	1.638	1.640[1]	1.705	1.770	—	—	—
		1) Inline 526 típuson kívül												
		A sarokszekrény a helyszínen szétszerelhető! *A fogantyú a bal oldali ajtón található.* *Ne tervezzen előrehozott megoldásokat közvetlenül mellé.*												
72	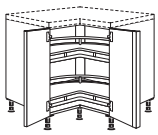 717 **Sarokszekrény** 2 folytonos ajtó, 165°-os nyílásszög, 1 forgópolc 2 (3/4-körös) falappal és fémkorláttal, 360°-ban elforgatható, állítható magasságú	**UEDTK**	**80**	30289	2.184	2.193	2.273	2.302	2.307	2.329	2.346	—	2.448	—
		UEDTK	**90**	31289	2.304	2.307	2.381	2.437	2.446	2.489	2.533	—	2.660	—
		A sarokszekrény a helyszínen szétszerelhető! *A fogantyú a bal oldali ajtón található.* *Ne tervezzen előrehozott megoldásokat közvetlenül mellé.*												
	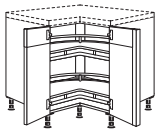 141 573 **Sarokszekrény** 2 csapolt ajtó, 165°-os nyílásszög, 1 forgópolc 2 (3/4-körös) falappal és fémkorláttal, 360°-ban elforgatható, állítható magasságú	**UETK**	**80**	21289	2.257	2.272	2.345	2.381	2.383[1]	2.403	2.424	—	—	—
		UETK	**90**	22289	2.359	2.371	2.434	2.523	2.524[1]	2.552	2.580	—	—	—
		1) Inline 526 típuson kívül												
		A sarokszekrény a helyszínen szétszerelhető! *A fogantyú a bal oldali ajtón található.* *Ne tervezzen előrehozott megoldásokat közvetlenül mellé.*												
72	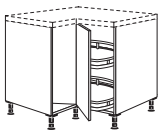 717 **Forgatható sarokszekrény** 2 folytonos ajtó, szekrénymagasság: 750 mm, 1 forgópolc 2 falappal és fémkorláttal, 360°-ban elforgatható, állítható magasságú felső polc	**UEDK**	**80**	21092	1.977	1.997	2.070	2.105	2.113	2.164	2.215	—	2.241	—
		UEDK	**90**	21093	2.079	2.083	2.152	2.215	2.221	2.264	2.307	—	2.434	—
		A sarokszekrény a helyszínen szétszerelhető! *A fogantyú a jobb oldali ajtón található.* *Záróelemként tervezve szükséges egy záró oldalfal!* *70 mm lábazatmagassággal nem lehetséges.*												
	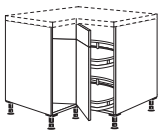 141 573 **Forgatható sarokszekrény** 2 csapolt ajtó, szekrénymagasság: 750 mm, 1 forgópolc 2 falappal és fémkorláttal, 360°-ban elforgatható, állítható magasságú felső polc	**UEK**	**80**	25092	2.043	2.067	2.127	2.170	2.177[1]	2.234	2.291	—	—	—
		UEK	**90**	25093	2.139	2.146	2.212	2.295	2.297[1]	2.326	2.351	—	—	—
		1) Inline 526 típuson kívül												
		A sarokszekrény a helyszínen szétszerelhető! *A fogantyú a jobb oldali ajtón található.* *Záróelemként tervezve szükséges egy záró oldalfal!* *70 mm lábazatmagassággal nem lehetséges.*												
72	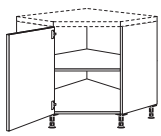 717 **Átlós sarokszekrény** 1 folytonos ajtó, 1 belső polc	**UED**	**80**	31072	1.197	1.219	1.237	1.278	1.282	1.295	1.311	—	1.337	—
		UED	**90**	31080	1.296	1.323	1.356	1.407	1.410	1.444	1.473	—	1.513	—
		A sarokszekrény a helyszínen szétszerelhető!												
	717 **Kiegészítő belső polc** az UE(D) 80/90* elemhez	**EBE**	**80**	7228	117	117	117	117	117	117	117	117	117	117
		EBE	**90**	7229	121	121	121	121	121	121	121	121	121	121
		Belső polc csak helyben, szerelés közben építhető be!												

Alsószekrények

Oldalmélység: 561 mm
Korpuszmagasság: 720 mm
Lábazatmagasság 20, 70, 100, 150 vagy 200 mm

		Rövid megnevezés	Szélesség cm-ben	Rendelési szám	Pontok / Árcsoport 1	2	3	4	5	6	7	8	9	10
	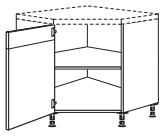 141 573 20 **Átlós sarokszekrény** 1 csapolt ajtó, 1 belső polc	UE	80	072	1.226	1.259	1.278	1.308	1.318[1]	1.336	1.351	—	—	—
		UE	90	080	1.337	1.365	1.390	1.438	1.461[1]	1.488	1.513	—	—	—
					1) Inline 526 típuson kívül									
					A sarokszekrény a helyszínen szétszerelhető!									
	Kiegészítő belső polc az UE(D) 80/90* elemhez	EBE	80	7228	117	117	117	117	117	117	117	117	117	117
		EBE	90	7229	121	121	121	121	121	121	121	121	121	121
					Belső polc csak helyben, szerelés közben építhető be!									

Fél-sarokszekrények

72 46	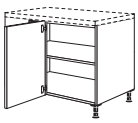 717 **Sarokszekrény,** 1 folytonos ajtó, 1 belső polc, 1 sarok hézagpótló elem Korpuszszélességek: 900, 1000 mm Tervezési méretek (között változtatható): 650 (630 - 750) x ... *90-40: ... 1050 (1030 - 1150) mm *90-45: ... 1100 (1080 - 1200) mm *100-50: ... 1150 (1130 - 1250) mm *100-60: ... 1250 (1230 - 1350) mm	UED	90-40	32083	708	740	788	876	880	917	953	—	1.031	—
		UED	90-45	32087	712	745	799	889	891	934	974	—	1.063	—
		UED	100-50	32096	752	781	841	929	964	997	1.028	—	1.132	—
		UED	100-60	32099	761	787	848	964	965	1.022	1.077	—	1.181	—
					Az állófelületet megrendelésnél pontosan meg kell adni. Helyben nincs lehetőség a kiigazításokra.									
46	 141 573 **Sarokszekrény,** 1 fiók, 1 ajtó, 1 belső polc, 1 sarok hézagpótló elem Korpuszszélességek: 900, 1000 mm Tervezési méretek (között változtatható): 650 (630 - 750) x ... *90-40: ... 1050 (1030 - 1150) mm *90-45: ... 1100 (1080 - 1200) mm *100-50: ... 1150 (1130 - 1250) mm *100-60: ... 1250 (1230 - 1350) mm	UE	90-40	20083	955	1.015	1.063	1.145	1.150	1.186	1.219	—	1.301	—
		UE	90-45	20087	965	1.018	1.069	1.153	1.156	1.197	1.240	—	1.324	—
		UE	100-50	20096	997	1.063	1.117	1.206	1.225	1.263	1.301	—	1.371	—
		UE	100-60	20099	1.006	1.077	1.130	1.232	1.237	1.292	1.348	—	1.434	—
					Az állófelületet megrendelésnél pontosan meg kell adni. Helyben nincs lehetőség a kiigazításokra.									
72	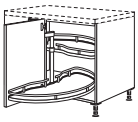 717 **Sarokszekrény** 1 folytonos ajtó, 2 forgatható fapolc fémkorláttal 1 sarok hézagpótló elem Korpuszszélességek: 900, 1000 mm Tervezési méretek (között változtatható): 650 (630 - 750) x ... *90-40: ... 1050 (1030 - 1150) mm *90-45: ... 1100 (1080 - 1200) mm *100-50: ... 1150 (1130 - 1250) mm *100-60: ... 1250 (1230 - 1350) mm	UEDBD	90-40	23095	1.250	1.301	1.349	1.435	1.437	1.473	1.510	—	1.599	—
		UEDBD	90-45	23086	1.257	1.308	1.356	1.445	1.447	1.491	1.532	—	1.622	—
		UEDBD	100-50	23094	1.337	1.377	1.438	1.532	1.536	1.583	1.628	—	1.721	—
		UEDBD	100-60	23088	1.346	1.383	1.453	1.548	1.549	1.609	1.669	—	1.772	—
					Az állófelületet megrendelésnél pontosan meg kell adni. Helyben nincs lehetőség a kiigazításokra.									
					Nem tervezhető 461 mm-es oldalmélységgel!									
	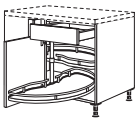 141 573 **Sarokszekrény** 1 fiók, 1 ajtó, 2 forgatható fapolc fémkorláttal, 1 sarok hézagpótló elem Korpuszszélességek: 900, 1000 mm Tervezési méretek (között változtatható): 650 (630 - 750) x ... *90-40: ... 1050 (1030 - 1150) mm *90-45: ... 1100 (1080 - 1200) mm *100-50: ... 1150 (1130 - 1250) mm *100-60: ... 1250 (1230 - 1350) mm	UEBD	90-40	26095	1.513	1.581	1.622	1.704	1.705	1.742	1.775	—	1.859	—
		UEBD	90-45	26086	1.517	1.584	1.631	1.713	1.717	1.758	1.797	—	1.886	—
		UEBD	100-50	26094	1.599	1.659	1.713	1.799	1.803	1.850	1.895	—	1.977	—
		UEBD	100-60	26088	1.609	1.669	1.733	1.821	1.824	1.883	1.945	—	2.032	—
					Az állófelületet megrendelésnél pontosan meg kell adni. Helyben nincs lehetőség a kiigazításokra.									
					Nem tervezhető 461 mm-es oldalmélységgel!									
72	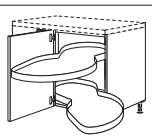 717 **Kifordítható sarokszekrény** 1 folytonos ajtó, 2 kifordítható fa tálca fémkorláttal, állítható magasságú, 1 sarok hézagpótló elem Korpuszszélességek: 900, 1000 mm Tervezési méretek (között változtatható): 650 (630 - 750) x ... *90-45: ... 1100 (1080 - 1200) mm *100-50: ... 1150 (1130 - 1250) mm *100-60: ... 1250 (1230 - 1350) mm	UEDSA	90-45	23190	2.505	2.551	2.603	2.689	2.691	2.733	2.775	—	2.866	—
		UEDSA	100-50	23191	2.523	2.562	2.627	2.714	2.723	2.767	2.811	—	2.908	—
		UEDSA	100-60	23192	2.527	2.574	2.640	2.735	2.739	2.796	2.853	—	2.959	—
					Ne tervezzen előrehozott megoldásokat közvetlenül mellé.									
					Az állófelületet megrendelésnél pontosan meg kell adni. Helyben nincs lehetőség a kiigazításokra.									
					Nem tervezhető 461 mm-es oldalmélységgel!									

Alsószekrények

Oldalmélység: 561 mm
Korpuszmagasság: 720 mm
Lábazatmagasság 20, 70, 100, 150 vagy 200 mm

		Rövid megnevezés	Szélesség cm-ben	Rendelési szám	Pontok Árcsoport 1	2	3	4	5	6	7	8	9	10
	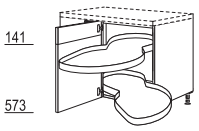 141 573 **Kifordítható sarokszekrény** 1 csapolt ajtó, 2 kifordítható fa tálca fémkorláttal, állítható magasságú, 1 sarok hézagpótló Korpuszszélességek: 900, 1000 mm Tervezési méretek (között változtatható): 650 (630 - 750) x ... *90-45: ... 1100 (1080 - 1200) mm *100-50: ... 1150 (1130 - 1250) mm *100-60: ... 1250 (1230 - 1350) mm	UESAV	90-45	26190	2.527	2.596	2.662	2.723	2.746[1]	2.822	2.897	—	—	—
		UESAV	100-50	26191	2.543	2.609	2.682	2.742	2.775[1]	2.853	2.930	—	—	—
		UESAV	100-60	26192	2.545	2.615	2.702	2.764	2.793[1]	2.882	2.970	—	—	—
					1) Inline 526 típuson kívül									
					Ne tervezzen előrehozott megoldásokat közvetlenül mellé.									
					Az állófelületet megrendelésnél pontosan meg kell adni. Helyben nincs lehetőség a kiigazításokra.									
					Nem tervezhető 461 mm-es oldalmélységgel!									
72	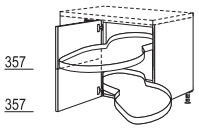 357 357 **Kifordítható sarokszekrény** 1 csapolt ajtó középen elhelyezett fogantyúval, 2 kifordítható fa tálca fémkorláttal, állítható magasságú, 1 sarok hézagpótló elem ajtó kivitelben Korpuszszélességek: 900, 1000 mm Tervezési méretek (között változtatható): 650 (630 - 750) x ... *90-45: ... 1100 (1080 - 1200) mm *100-50: ... 1150 (1130 - 1250) mm *100-60: ... 1250 (1230 - 1350) mm	UEVA	90-45	33190	2.527	2.596	2.662	2.723	2.746[1]	2.822	2.897	—	—	—
		UEVA	100-50	33191	2.543	2.609	2.682	2.742	2.775[1]	2.853	2.930	—	—	—
		UEVA	100-60	33192	2.545	2.615	2.702	2.764	2.793[1]	2.882	2.970	—	—	—
					1) Inline 526 típuson kívül									
					Ne tervezzen előrehozott megoldásokat közvetlenül mellé.									
					Az állófelületet megrendelésnél pontosan meg kell adni. Helyben nincs lehetőség a kiigazításokra.									
					900. sz. korlátfogantyúhoz és 240. / 430. sz. lécfogantyúhoz nem szállítható.									
					Nem tervezhető 461 mm-es oldalmélységgel!									
	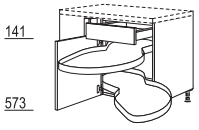 141 573 **Kifordítható sarokszekrény** 1 fiók, 1 ajtó, 2 kifordítható falap fémkorláttal, állítható magasságú, 1 sarok hézagpótló elem Korpuszszélességek: 900, 1000 mm Tervezési méretek (között változtatható): 650 (630 - 750) x ... *90-45: ... 1100 (1080 - 1200) mm *100-50: ... 1150 (1130 - 1250) mm *100-60: ... 1250 (1230 - 1350) mm	UESA	90-45	25190	2.793	2.856	2.904	2.990	3.022	3.047	3.072	—	3.151	—
		UESA	100-50	25191	2.813	2.888	2.938	3.030	3.050	3.088	3.123	—	3.196	—
		UESA	100-60	25192	2.828	2.897	2.959	3.050	3.067	3.117	3.168	—	3.246	—
					Ne tervezzen előrehozott megoldásokat közvetlenül mellé									
					Az állófelületet megrendelésnél pontosan meg kell adni. Helyben nincs lehetőség a kiigazításokra.									
					Nem tervezhető 461 mm-es oldalmélységgel!									
	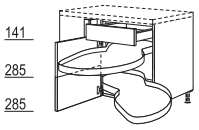 141 285 285 **Sarokszekrény kifordítható elemmel** 1 fiók, 1 csapolt ajtó középen elhelyezett fogantyúval, 2 kifordítható fa tálca fémkorláttal, állítható magasságú, 1 sarok hézagpótló elem ajtó kivitelben Korpuszszélességek: 900, 1000 mm Tervezési méretek (között változtatható): 650 (630 - 750) x ... *90-45: ... 1100 (1080 - 1200) mm *100-50: ... 1150 (1130 - 1250) mm *100-60: ... 1250 (1230 - 1350) mm	UEVSA	90-45	31190	2.829	2.892	2.952	3.016	3.047[1]	3.113	3.180	—	—	—
		UEVSA	100-50	31191	2.835	2.897	2.964	3.030	3.063[1]	3.133	3.203	—	—	—
		UEVSA	100-60	31192	2.853	2.907	2.984	3.050	3.088[1]	3.168	3.250	—	—	—
					1) Inline 526 típuson kívül									
					Ne tervezzen előrehozott megoldásokat közvetlenül mellé.									
					Az állófelületet megrendelésnél pontosan meg kell adni. Helyben nincs lehetőség a kiigazításokra.									
					900. sz. korlátfogantyúhoz és 240. / 430. sz. lécfogantyúhoz nem szállítható.									
					Nem tervezhető 461 mm-es oldalmélységgel!									
	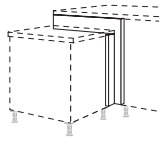 **Magassági toldalék felára** sarokszekrény megoldásoknál és 864 mm alsószekrény-hézagpótló elemeknél 720 mm korpuszmagasságra	MP-HVE		20137	123	124	133	147	152[1]	164	172	—	—	—
					1) Inline 526 típuson kívül									
					Adja meg az irányt! Alsószekrény-elemeknél a csatlakozó oldal 864 mm magas.									
					240 / 430. sz. lécfogantyúhoz nem szállítható.									
	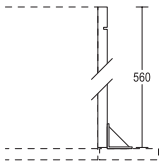 **Mosogatógép visszaugrás felára** hézagpótló elemeken és fél-sarokszekrényeken, oldalrész korpuszanyagból, korpuszmagasságban, 2 lábazatlábbal helyszíni összeszereléshez, korpuszmélység: 561 mm	MP-GS		9300	36,5	36,5	36,5	36,5	36,5	36,5	36,5	36,5	36,5	36,5
	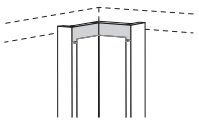 **240 / 430 sz. lécfogantyú beillesztés felára** UPE(-X / -M), UPE-V(-X / -M), UPE-VT-M sarok hézagpótló elemeken és fél-sarokszekrényeken, alsószekrény-, speciális, XL és Maxi magasságban	MP-GL		7955	526	526	526	526	526	526	—	—	—	—
					Az UPE hézagpótló elemek szögének módosítása felár ellenében UPE-VAR a 90-178° mérettartományban.*									
					Fél-sarokszekrények esetében az állófelületet megrendeléskor rögzíteni kell. Helyszíni korrekciókra nincs lehetőség.									
					Pontos szögméretet és szögszárat adjon meg!									

Alsószekrények

Oldalmélység: 561 mm
Korpuszmagasság: 720 mm
Lábazatmagasság 20, 70, 100, 150 vagy 200 mm

Rövid megnevezés	Szélesség cm-ben	Rendelési szám	Pontok Árcsoport 1	2	3	4	5	6	7	8	9	10

Polcok



Alsószekrény-polc
2 fix polclap,
oldalmélység: 582 mm

UR	15	22601	628	628	628	628	628	628	628	628	628	628
UR	20	22602	632	632	632	632	632	632	632	632	632	632
UR	30	22603	689	689	689	689	689	689	689	689	689	689
UR	40	22604	737	737	737	737	737	737	737	737	737	737
UR	45	22600	769	769	769	769	769	769	769	769	769	769
UR	50	22605	838	838	838	838	838	838	838	838	838	838
UR	60	22606	861	861	861	861	861	861	861	861	861	861

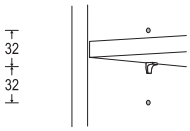

Állítható belső polcok, ill. Taro dizájnpolcok felára
3 furat 32 mm-es rasztertávolságban

MP-REB		7907	200	200	200	200	200	200	200	200	200	200

Nem szállítható lezáró polcokhoz, palacktartó polcokhoz és sarokpolcokhoz.

Nem lehetséges MP-RLA (7984) LED világítással rendelkező polclapokhoz felszámított felárral együtt.

Felár elemenként.

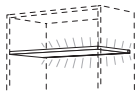

LED világítás felára fix polclapokhoz
a következőkkel:
fix polclap felerősített nemesacél hatású profilléccel, beépített LED optikai léccel, és 1700 mm csatlakozókábel az induló készlethez
Energiaosztály: G
Emotion technológiával

Minden polclapért felárat számítunk fel!

Watt-adatok polclaponként:
Polcszélesség 150 mm: 0,78 W
Polcszélesség 200 mm: 1,17 W
Polcszélesség 300 mm: 1,95 W
Polcszélesség 400 mm: 2,73 W
Polcszélesség 450 mm: 3,12 W
Polcszélesség 500 mm: 3,51 W
Polcszélesség 600 mm: 4,29 W

MP-RLA		7984	231	231	231	231	231	231	231	231	231	231

MP-RLA világítás minden alsószekrény-, állószekrény- és faliszekrény-polcnál (UR/HR*/WR) lehetséges.*
Nincs lehetőség MP-RLA-ra a lezáró és palacktartó polcokon.

A világítást fix polclaponként nem, csak teljes polcrendszerhez lehet választani.

*A **LSET-SMART36/60(-FB)** induló készletek nem tartoznak a szállítási egységbe, lásd a tartozéklistát, Világítás c. regiszter.*

Az MP-RLA típusú polcok mélységének csökkentése min. 150 mm-es oldalmélységig lehetséges.
Szélességcsökkentés nem megengedett.

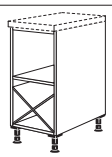

Alsószekrény-polc átlós bortartóval
1 fix polclap,
alsó rekesz tömör tölgyfa átlós bortartóval,
szélesség: 450 mm,
oldalmélység: 582 mm,
hasznos mélység: 345 mm

URWK		20753	1.311	1.311	1.311	1.311	1.311	1.311	1.311	1.311	1.311	1.311

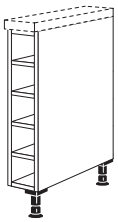

Palacktartó polc
4 fix polclap,
szélesség: 150 mm,
oldalmélység: 582 mm,
hasznos mélység: 385 mm

URF		20757	714	714	714	714	714	714	714	714	714	714

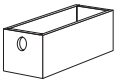

Fiókbetét
Rétegelt fa, nemesacél hatású
palacktartó polchoz
M x Sz x Mé = 120 x 115 x 341 mm

ERF		4704	180	180	180	180	180	180	180	180	180	180

mint előbb, azonban
a 02. sz. mattüvegbetéttel

ERFG		4709	210	210	210	210	210	210	210	210	210	210

144

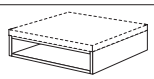

Feltét polc
alsó szekrényre vagy munkalapokalá szereléshez,
oldalmélység: 582 mm

URMA	30	-14	30690	609	609	609	609	609	609	609	609	609	609
URMA	40	-14	30691	631	631	631	631	631	631	631	631	631	631
URMA	45	-14	30692	642	642	642	642	642	642	642	642	642	642
URMA	50	-14	30693	682	682	682	682	682	682	682	682	682	682
URMA	60	-14	30694	704	704	704	704	704	704	704	704	704	704
URMA	80	-14	30695	768	768	768	768	768	768	768	768	768	768
URMA	90	-14	30697	797	797	797	797	797	797	797	797	797	797
URMA	100	-14	30698	807	807	807	807	807	807	807	807	807	807
URMA	120	-14	30699	832	832	832	832	832	832	832	832	832	832

A feltét polcok nincsenek fali akasztóval ellátva.

Alsószekrények

Oldalmélység: 561 mm
Korpuszmagasság: 720 mm
Lábazatmagasság 20, 70, 100, 150 vagy 200 mm

		Rövid megnevezés	Szélesség cm-ben	Rendelési szám	Pontok / Árcsoport 1	2	3	4	5	6	7	8	9	10
	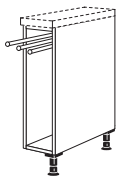 **Alsószekrény-polc** törölközőtartóval, kihúzható, krómozott matt, oldalmélység: 582 mm URHT15 2-részes törölközőtartóval, URHT15 3-részes törölközőtartóval	URHT	15	21215	639	639	639	639	639	639	639	639	639	639
		URHT	20	20202	679	679	679	679	679	679	679	679	679	679
	 **Zárópolc, átlós** 2 fix lap, szélesség: 332 mm, oldalmélység: 582 mm Állítási méret a munkalap kinyúlásával: 340 mm	URA	32	20752	822	822	822	822	822	822	822	822	822	822
					Adja meg az irányt!									
	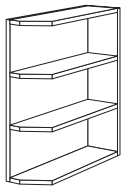 720 **Zárópolc, átlós** 2 fix lap, szabadon függő, láb nélkül, szélesség: 182 mm, magasság: 720 mm, oldalmélység: 582 mm Állítási méret a munkalap kinyúlásával: 200 mm	URA	18	20007	742	742	742	742	742	742	742	742	742	742
					Adja meg az irányt!									
					Mosogatógépek mellé nem tervezhető!									
	 **Rusztikus lezárópolc** 2 fix polclap, 3 felhelyezett oszlop, szélesség: 323,5 mm, mélység: 583,5 mm, kivéve Cascada 684 + Nordic 497 esetén, mélység: 586 mm, szélesség: 326 mm Állítási méret a munkalap kinyúlásával: 340 mm	URA-PI		135	—	—	—	—	—	—	1.323	—	—	—
					Az oszlopszínek és a kivitel programfüggő, lásd frontok, 1. regiszter.									
					Adja meg az irányt!									

Sarok hézagpótló elemek

72	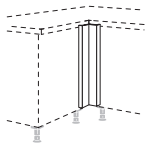 717 **Sarok hézagpótló elem** Folytonos front anyaga, 70 x 70 mm, tervezési méret: 650 x 650 mm	UPE		143	180	188	218	237	254	270	289	—	393	—
	mint előbb, azonban 50 és 170 mm között **változtatható,** Tervezési méret: 630 - 750 mm 1. méret = balra / 2. méret = jobbra	UPE-V		144	206	210	251	261	280	307	329	—	432	—
					Az állófelületet megrendelésnél pontosan meg kell adni. Helyben nincs lehetőség a kiigazításokra.									
					Vegye figyelembe a fogantyú-mélységet.									
	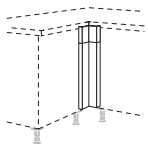 141 573 **Sarok hézagpótló elem ajtó-kivitelben, változtatható** Eredeti frontok, összekapcsolva 50 és 170 mm között változtatható, tervezési méret: 630 - 750 mm 1. méret = balra / 2. méret = jobbra	UPE-VT		30144	207	235	257	277	289	324	362	—	450	—
					Az állófelületet megrendelésnél pontosan meg kell adni. Helyben nincs lehetőség a kiigazításokra.									
					240 / 430. sz. lécfogantyúval nem lehetséges.									
					Vegye figyelembe a fogantyú-mélységet.									
	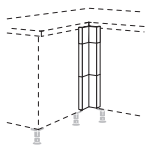 141 285 285 **Sarok hézagpótló elem, osztott hatású, változtatható** Eredeti frontok, összekapcsolva, 50 és 170 mm között változtatható, tervezési méret: 630 - 750 mm 1. méret = balra / 2. méret = jobbra	UPE-VSA		32144	248	261	280	308	324[1]	358	387	—	—	—
					1) Inline 526 típuson kívül									
					Az állófelületet megrendelésnél pontosan meg kell adni. Helyben nincs lehetőség a kiigazításokra.									
					240 / 430. sz. lécfogantyúval nem lehetséges.									
					Vegye figyelembe a fogantyú-mélységet.									
72	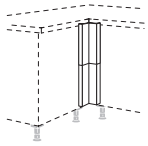 357 357 **Sarok hézagpótló elem, osztott hatású, változtatható** Eredeti frontok, összekapcsolva, 50 és 170 mm között változtatható, tervezési méret: 630 - 750 mm 1. méret = balra / 2. méret = jobbra	UPE-VA		33144	210	238	261	299	305[1]	343	383	—	—	—
					1) Inline 526 típuson kívül									
					Az állófelületet megrendelésnél pontosan meg kell adni. Helyben nincs lehetőség a kiigazításokra.									
					240 / 430. sz. lécfogantyúval nem lehetséges.									
					Vegye figyelembe a fogantyú-mélységet.									

Alsószekrények

Oldalmélység: 561 mm
Korpuszmagasság: 720 mm
Lábazatmagasság 20, 70, 100, 150 vagy 200 mm

	ábr. n.		Rövid megnevezés	Szélesség cm-ben		Rendelési szám	Pontok / Árcsoport 1	2	3	4	5	6	7	8	9	10
		Szögváltoztatás felára sarok-hézagpótló elemeken UPE(-X / -M), -V(-X / -M), -VT(-X / -M), -VSA(-X / -M), -VA(-X) und HPE(-X), -V(-X)	**UPE-VAR**			175	79	79	79	79	79	79	79	79	79	79
			Pontos szögméretet és szögszárat adjon meg! *90°-nál kisebb szög esetén ne tervezzen fiókot vagy mosogatógépet a sarokba!*													
	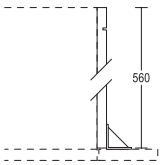	**Mosogatógép visszaugrás felára** hézagpótló elemeken és fél-sarokszekrényeken, oldalrész korpuszanyagból, korpuszmagasságban, 2 lábazatlábbal helyszíni összeszereléshez, korpuszmélység: 561 mm	**MP-GS**			9300	36,5	36,5	36,5	36,5	36,5	36,5	36,5	36,5	36,5	36,5
	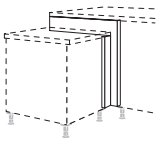	**Magassági toldalék felára** sarokszekrény megoldásoknál és 864 mm alsószekrény-hézagpótló elemeknél 720 mm korpuszmagasságra	**MP-HVE**			20137	123	124	133	147	152[1]	164	172	—	—	—
			1) Inline 526 típuson kívül													
			Adja meg az irányt! Alsószekrény-elemeknél a csatlakozó oldal 864 mm magas.													
			240 / 430. sz. lécfogantyúhoz nem szállítható.													
	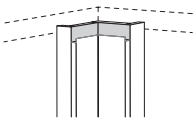	**240 / 430 sz. lécfogantyú beillesztés felára** UPE(-X / -M), UPE-V(-X / -M), UPE-VT-M sarok hézagpótló elemeken és fél-sarokszekrényeken, alsószekrény-, speciális, XL és Maxi magasságban	**MP-GL**			7955	526	526	526	526	526	526	—	—	—	—
			Az UPE hézagpótló elemek szögének módosítása felár ellenében UPE-VAR a 90-178° mérettartományban.*													
			Fél-sarokszekrények esetében az állófelületet megrendeléskor rögzíteni kell. Helyszíni korrekciókra nincs lehetőség.													
			Pontos szögméretet és szögszárat adjon meg!													
72	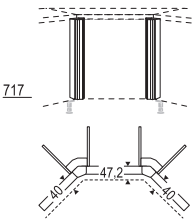	**Sarok hézagpótló elem, 135°** Idom elem, bevonattal, szállítási egység: 2 darab, tervezési méret: 1050 x 1050 mm	**UPE135-2**			142	229	238	257[1]	266[2]	273[3]	301	324	—	—	—
			1) Senso 357 típuson kívül 2) Easytouch 945, StoneArt 566 típuson kívül 3) Inline 526 típuson kívül													
			Tűzhely sarokmegoldás esetén szükséges! A munkalap kinyúlása a fogantyúk miatt nagyobb.													
			Nem lehetséges 585 mm-es munkalapmélység és 240 / 430. sz. lécfogantyúk esetén.													
			Szög- és szárváltoztatás nem lehetséges.													
72	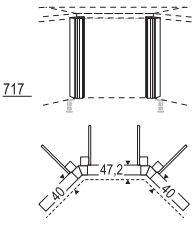	**Sarok hézagpótló elem, 135°, változtatható** front anyagából, szállítási egység: 2 darab, tervezési méret: sarokméret 1050 - 1190 mm x 1050 - 1190 mm	**UPE135-2**		**-V**	332	621	632	707	737	771	819	866	—	1.089	—
			Tűzhely sarokmegoldás esetén szükséges! A munkalap kinyúlása a fogantyúk miatt nagyobb.													
			Szög-változtatások nem lehetségesek.													
72	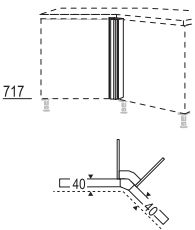	**Sarok hézagpótló elem, 135°** Idom elem, bevonattal, szállítási egység: 1 darab, tervezési méret: 259 x 259 mm	**UPE135**			149	175	180	200[1]	206[2]	207[3]	228	248	—	—	—
			1) Senso 357 típuson kívül 2) Easytouch 945, StoneArt 566 típuson kívül 3) Inline 526 típuson kívül													
			Nem lehetséges 585 mm-es munkalapmélység és 240 / 430. sz. lécfogantyúk esetén.													
			Szög- és szárváltoztatás nem lehetséges.													
72	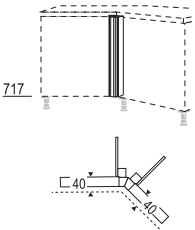	**Sarok hézagpótló elem, 135°, változtatható** front anyagából, szállítási egység: 1 darab, tervezési méret: 259 - 400 mm	**UPE135**		**-V**	331	324	330	372	383	402	426	450	—	562	—
			Szög-változtatások nem lehetségesek.													

Alsószekrények

Oldalmélység: 561 mm
Korpuszmagasság: 720 mm
Lábazatmagasság 20, 70, 100, 150 vagy 200 mm

		Rövid megnevezés	Szélesség cm-ben	Rendelési szám	Pontok Árcsoport 1	2	3	4	5	6	7	8	9	10
Hézagpótló lécek / Burkolatok														
	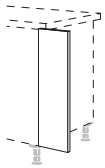 **Hézagpótló léc** Korpusz anyaga, 720 mm magas, U-szigetelés fali csatlakozásként szélesség: 100 mm	UPK	10	115	69	69	69	69	69	69	69	69	69	69
					Fa dekor elemek esetén az erezet mindig függőleges!									
	szélesség: 200 mm	UPK	20	113	74	74	74	74	74	74	74	74	74	74
S 72	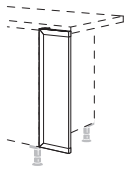 717 **Front hézagpótló elem** Folytonos front anyaga, szélesség: 200 mm	UPD	20	116	124	126	155	172	178	190	199	—	225	—
					30 mm legkisebb méretig lehetséges helyszíni hozzáigazítás.									
S	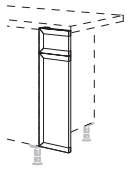 141 573 **Front hézagpótló elem ajtókialakítás** Eredeti frontok, összekapcsolva szélesség: 200 mm	UPF	20	230	238	253	301	333	355	369	383	—	444	—
					30 mm legkisebb méretig lehetséges helyszíni hozzáigazítás. *Adja meg az irányt!* *240 / 430. sz. lécfogantyúhoz nem szállítható.*									
S	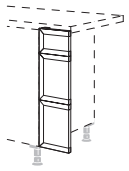 141 285 285 **Front hézagpótló elem osztott hatású** Eredeti frontok, összekapcsolva szélesség: 200 mm	UPF-VS2A	20	32116	254	270	321	356	368	385	406	—	458	—
					30 mm legkisebb méretig lehetséges helyszíni hozzáigazítás. *Adja meg az irányt!* *240 / 430. sz. lécfogantyúhoz nem szállítható.*									
S 72	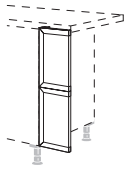 357 357 **Front hézagpótló elem osztott hatású** Eredeti frontok, összekapcsolva szélesség: 200 mm	UPF-VD2A	20	34116	238	253	301	333	355	369	383	—	444	—
					30 mm legkisebb méretig lehetséges helyszíni hozzáigazítás. *Adja meg az irányt!* *240 / 430. sz. lécfogantyúhoz nem szállítható.*									
	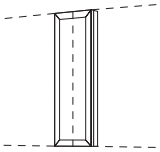 **Felár köztes hézagpótló elemként való felhasználásért** 3 oldalon körülfutó profilozás az elülső hézagpótló elemeknél, 1 vágóél, minimális szélesség: 65 mm	MP-MP		4743	44	44	44	44	44	44	44	44	44	44
					Pura és Inline esetén körben profilozott, a vágóél központosan helyezkedik el!									
	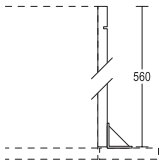 560 **Mosogatógép visszaugrás felára** hézagpótló elemeken és fél-sarokszekrényeken, oldalrész korpuszanyagból, korpuszmagasságban, 2 lábazatlábbal helyszíni összeszereléshez, korpuszmélység: 561 mm	MP-GS		9300	36,5	36,5	36,5	36,5	36,5	36,5	36,5	36,5	36,5	36,5
S	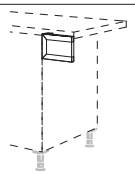 141 **Fiókfront hézagpótló elem** kiegyelítőelemként, szélesség: 200 mm	USPT	20	31132	86	88	92	102	105	107	111	—	145	—
					30 mm legkisebb méretig lehetséges helyszíni hozzáigazítás. *Adja meg az irányt!*									
	mint előbb, azonban kereszttartókkal felül és alul, 2 oldalrész, egyenként 100 mm mély, szélesség: 150 - 600 mm	USPT	60	132	96	102	105	121	123	139	152	—	172	—
					Adja meg az irányt!									

Alsószekrények

Oldalmélység: 561 mm
Korpuszmagasság: 720 mm
Lábazatmagasság 20, 70, 100, 150 vagy 200 mm

		Rövid megnevezés	Szélesség cm-ben		Rendelési szám	Pontok Árcsoport 1	2	3	4	5	6	7	8	9	10
	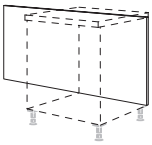 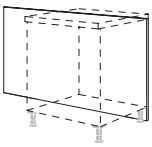 **Hátfalborítás** 16 mm vastag, 720 mm magas, szélesség: 250 - 2000 mm, 1-es dekorcsoportba tartozó minden korpusz- és munkalapdekor-kivitelben szállítható. Vario-Clip rögzítés, repro esetén vízszintes faerezet	**RK**		**-72**	9136	20,1	20,1	20,1	20,1	20,1	20,1	20,1	20,1	20,1	20,1
						Ár megkezdett 100 mm-enként.									
						Nem szállítható Xtra dekorkivitelben.									
						A 366 sz. dekor csak 1200 mm szélességig szállítható!									
	mint előbb, azonban folytonos magasság, padló együtt: Lábazatmagasság 70 mm: 810 mm Lábazatmagasság 100 mm: 840 mm Lábazatmagasság 150 mm: 890 mm Lábazatmagasság 200 mm: 940 mm **Szállítható padló profilszínek:** 010. sz. Fekete 014. sz. Nemesacél hatású	**RKS**		**-72**	9501	31,8	31,8	31,8	31,8	31,8	31,8	31,8	31,8	31,8	31,8
						Ár megkezdett 100 mm-enként.									
						Mosogatógéppel, forgószekrénnyel, főzőlapba integrált elszívóhoz való főzőhelyes szekrénnyel és lábazatfiókkal történő helyiségtervezéshez szükséges.									
						Nem szállítható Xtra dekorkivitelben.									
						Ha a megrendelésben nem tüntetik fel a színt, a 014. sz. Nemesacél hatású kivitel kerül szállításra.									
						A 366 sz. dekor csak 1200 mm szélességig szállítható!									
(72)	717 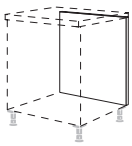 **Hátfalborítás** folytonos front-kialakítás, 720 mm magas, Vario-Clip rögzítés, furat nélkül	**RFD**	**30**	**-72**	39557	178	180	201	247	251	269	289	—	312	—
		RFD	**40**	**-72**	39558	184	188	225	266	276	307	333	—	364	—
		RFD	**45**	**-72**	39599	185	197	229	277	288	321	356	—	387	—
		RFD	**50**	**-72**	39559	196	199	238	291	301	336	375	—	426	—
		RFD	**60**	**-72**	39560	199	201	247	315	329	372	416	—	464	—
		RFD	**80**	**-72**	39568	258	261	282	364	402	457	512	—	641	—
		RFD	**90**	**-72**	39569	277	280	308	387	435	493	549	—	692	—
	141 573 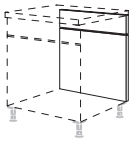 **Hátfalborítás** csapolt front-kialakítás, 717 mm magas, Vario-Clip rögzítés, furat nélkül	**RF**	**30**	**-72**	9557	206	210	238	273	280[1]	308	330	—	—	—
		RF	**40**	**-72**	9558	210	231	254	299	323[1]	350	374	—	—	—
		RF	**45**	**-72**	9599	225	237	257	315	331[1]	366	397	—	—	—
		RF	**50**	**-72**	9559	229	242	261	329	353[1]	390	426	—	—	—
		RF	**60**	**-72**	9560	237	247	277	346	374[1]	418	458	—	—	—
									1) Inline 526 típuson kívül						
(S) (72)	717 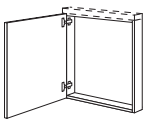 **Keretrész** 1 folytonos ajtó, lábazat nélkül, korpuszmélység: 110 mm	**URTD**	**30**		31168	277	304	323	356	362	380	397	—	426	—
		URTD	**40**		31133	291	321	346	385	391	423	453	—	477	—
		URTD	**45**		31166	301	324	362	403	407	438	470	—	511	—
		URTD	**50**		31169	308	331	372	416	429	467	505	—	536	—
		URTD	**60**		31134	323	353	385	450	458	499	540	—	604	—
						Keretelemeket nem szabad külön tervezni, és a szomszédos szekrényekkel össze kell csavarozni.									
						Magasság- és szélességmódosítások, valamint a frontfelosztás módosításai nem megengedettek!									
(S)	141 573 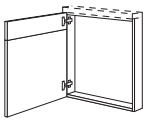 **Keretrész** 1 csapolt ajtó, lábazat nélkül, korpuszmélység: 110 mm	**URT**	**30**		168	318	339	364	385	397[1]	422	444	—	—	—
		URT	**40**		133	329	362	385	428	434[1]	463	491	—	—	—
		URT	**45**		166	339	366	391	437	456[1]	486	518	—	—	—
		URT	**50**		169	342	374	403	453	467[1]	505	543	—	—	—
		URT	**60**		134	362	387	426	482	515[1]	558	599	—	—	—
									1) Inline 526 típuson kívül						
						Keretelemeket nem szabad külön tervezni, és a szomszédos szekrényekkel össze kell csavarozni.									
						Magasság- és szélességmódosítások, valamint a frontfelosztás módosításai nem megengedettek!									

		Rövid megnevezés	Szélesség cm-ben		Rendelési szám	Pontok
Lábazatlemezek és tartozékok						
	**Lábazatlemez padlószigetelő profillal** Vastagság: 13 mm, A szállítás 2200 mm és 3350 mm hosszú szálakban történik. **Az első megrendeléskor az ár tartalmazza a lábazatlapokat az összes alsó- és állószekrényhez. Ez nem érvényes az MP-SBE feláras lábazatos kivitelekre és az SBL*-200 alumínium lamellás lábazatra.** **70 mm-es lábazatmagasság esetén nincs lehetőség az alábbiakra:** SSKN* lábazatfiók, forgatható sarokszekrények, NHU* és HUB-SL* tűzhelyszekrények, GSUG60-M mosogatógép-alapzat, 820 mm magas mosogatógép 720 mm-es alsószekrény-magasságban, 860 mm magas mosogatógép, a BSH lábazatba építhető motorral rendelkező, főzőlapba épített páraelszívója. **100 mm-es lábazatmagasság esetén nincs lehetőség az alábbiakra:** SSKN* lábazatfiók, 860 mm magas mosogatógép 720 mm alsószekrény-magasságban. *A magasság és a szélesség pontos kiigazítására egyenetlen padlón csak a helyszínen van lehetőség!* *A mellékelt profil 2 mm magasságig kiegyenlíti az egyenetlenségeket.* *Nagyobb egyenetlenségek kiegyenlítéséhez meg kell rendelni az SB-PROFIL (4863) profilt.*	**SB** **SB** **SB** **SB**	**7** **10** **15** **20**		9261 9662 9663 7030	— — — —
	Lábazatlemez padlószigetelő profillal kiegészítő és pótlólagos rendelésekhez Vastagság: 13 mm, hosszúság: 2200 mm. **Ár szálanként.**	**SB** **SB** **SB**	**10** **15** **20**	**-220** **-220** **-220**	9233 9234 9235	73 86 104
	Lábazatlemez padlószigetelő profillal kiegészítő és pótlólagos rendelésekhez Vastagság: 13 mm, hosszúság: 3350 mm. **Ár szálanként.** *A magasság és a szélesség pontos kiigazítására egyenetlen padlón csak a helyszínen van lehetőség!* *A mellékelt profil 2 mm magasságig kiegyenlíti az egyenetlenségeket.* *Nagyobb egyenetlenségek kiegyenlítéséhez meg kell rendelni az SB-PROFIL (4863) profilt.*	**SB** **SB** **SB** **SB**	**7** **10** **15** **20**	**-335** **-335** **-335** **-335**	9263 9243 9244 9245	82 86 107 123
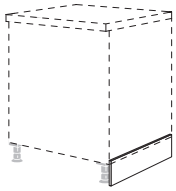	**Lábazatlemez padlószigetelő profillal** **kiegészítő és pótlólagos rendelésekhez** oldalt 1100 mm mély, 13 mm vastag, visszahajló takaróprofillal együtt. A padló egyenetlenségei miatt magasabb oldalsó lábazatlemezeket szállítunk, a kiigazításokat mindig a helyszínen kell elvégezni. A rögzítés kapcsokkal történik, amelyeket a lemezhez kell ragasztani, ill. csavarozni, és a lábazatsínhez csíptetni.	**SBR** **SBR**	**20** **25**	**-110** **-110**	4375 4376	55 64
	**Felár eltérő lábazatmagasságok esetén** a lábazatkiegyenlítés SOFA1 / SOFA2 adapterrel történik. Az ár kiszámítására adott elemenként kerül sor. *Adja meg a pontos lábazatmagasságot!* *A lábazatlap-magasság hozzáigazítását a helyszínen kell elvégezni.*	**MP-SO**			4187	14,3
	**Padlószigetelő profil,** amely szereléskor hozzáigazítható az egyenetlen padlóhoz, 3 darab 3350 mm	**SB-PROFIL**			4863	120
	**Vízálló lábazatlap felára** padló-szigeteléssel együtt **A következő színekben szállítható:** 114. sz. Nemesacél hatású 049. sz. Tükrös dekor 058. sz. Fekete 061. sz. Szálcsiszolt acél repro ***Ár 100 mm-enként**, minden megkezdett 100 mm számolásával lábazatlemezekhez és -oldallemezekhez.*	**MP-SBE**			7917	6,6

Lábazatmegoldások

	Rövid megnevezés	Szélesség cm-ben	Rendelési szám	Pontok
 **Alumínium lamellás lábazat** 70, 100, 150 és 200 mm lábazatmagassághoz, Vastagság: 13 mm, hosszúság: 2000 mm A szállítás szálakban történik. **Ár szálanként** oldalléc műanyagból, folytonos **Szellőző-keresztmetszet:** - lábazatmagasság 70 mm: 50 cm² / m - lábazatmagasság 100 mm: 160 cm² / m - lábazatmagasság 150 mm: 270 cm² / m - lábazatmagasság 200 mm: 430 cm² / m **A következő színekben szállítható:** 114. sz. Nemesacél hatású 058. sz. Fekete 193. sz. Alpesi fehér *135°-os sarokkivitelek (átlós alsószekrény, átlós sarokszekrények, UPE135-* sarok hézagpótló elem) nem lehetségesek.*	**SBL7-200** **SBL10-200** **SBL15-200** **SBL20-200**		9335 9336 9337 9338	479 571 694 832
Alumínium lamellás lábazat **mint előbb,** vastagság: 13 mm, hosszúság: 4000 mm **A következő színekben szállítható:** 114. sz. Nemesacél hatású 058. sz. Fekete 193. sz. Alpesi fehér	**SBL7-400** **SBL10-400** **SBL15-400** **SBL20-400**		9372 9373 9374 9375	724 895 1.132 1.388
 **Szellőzőrács, készülékszekrényeknél a lábazatlemezbe való beépítéshez.** **Szellőző-keresztmetszet 200 cm²** A szellőzőrács és a keret a készülékszekrények szállítási terjedelmébe tartoznak, és a helyszínen kell a lábazatlemezbe beépíteni. Méretek: 396 x 69 mm, kivágási méretek: 386 x 64 mm *A szellőzőrács a lábazati takaró-dekoroknak megfelelően kerül szállításra.*	**LG**	**40**	7038	44

Tűzhelyszekrények
Főzőhelyes szekrények
Mosogatószekrények
Korpuszmagasság: 720 mm

Jelmagyarázat

20 mm lábazatmagassággal nem lehetséges.

Felár nélkül 461 mm oldalmélységgel szállítható.

Elemek 720 mm-es frontképpel.

Elemek 790 mm-es frontképpel.

A termék nem lehetséges PTOSA mechanikus nyitásrásegítéssel.

Elemek egyedi méretben kaphatók, lásd a 2 regisztert.

Tervezési útmutató, lásd a 10 regisztert.

Adja meg az elektromos készüléket.

Szállítható színválasztékhoz lásd a színkártyát, kialakítási áttekintés M 2.1 oldal.

Nem kapható a következő országokban: USA és Kanada.

Felszereltségi opciók rövid áttekintése alsószekrényekhez

Itt találhatók az erre a regiszterre vonatkozó legfontosabb felszereltségi opciók és felárak rövid áttekintése.
Részletes leírások és tervezési útmutatások, valamint további opciók és egyedi kivitelek a 2.2 „Felszereltségi opciók, egyedi kivitelek“ regiszterben találhatók.

	Rövid megnevezés	Rendelési szám	Pontok
Palaszürke színű belső korpuszdekor felára	**MP-KID**	7947	96

nBOX felárak

Üvegoldalak felára szögletes korláttal rendelkező (belső) kihúzható elemeken	**MP-GLAS**	7915	127
Kihúzható doboz felára (belső) kihúzható elemeken	**MP-BOX**	7905	98
Mechanikus nyitáskönnyítő felára fiókokon és kihúzható elemeken	**MP-PTOSA**	7962	158
Dizájnprofil felára (belső) fiókokhoz és (belső) kihúzható elemekhez	**MP-DPRO**	7918	23
Dizájnborítás felára (belső) fiókokhoz és (belső) kihúzható elemekhez	**MP-DCOV**	7923	55
Dizájn üveg takarólap felára belső kihúzható elemekhez	**MP-DGBLEN**	7925	101
Dizájn takarólap felára belső fiókokhoz és kihúzható dobozzal (MP-BOX) rendelkező belső kihúzható elemekhez	**MP-DBLEN**	7935	72

Belső polc betolás-rögzítővel álló- és alsószekrényekbe történő utólagos beépítéshez	**ITAB-UH 60**	39496	644
Borulásgátló szabadon álló alsószekrényekhez	**KIPPS**	9943	86
Védőlemez hőszigeteléshez, 16 mm vastag	**KKB30**	10311	58
	KKB40	10312	60
	KKB45	10313	61
	KKB50	10314	64
	KKB60	10315	66
	KKB80	10316	72
	KKB90	10317	73
	KKB100	10318	74
	KKB120	10319	82
Távtartó elem indukciós főzőlapokhoz	**DBKI30**	29310	174
	DBKI40	29312	180
	DBKI45	29314	188
	DBKI50	29315	197
	DBKI60	29236	200
	DBKI80	29238	210
	DBKI90	29239	229
	DBKI100	29270	242
	DBKI120	29322	266
Alacsony fiókoldal felára főzőhelyes szekrényeknél	**MP-NIEZA**	7996	136
Folytonos hátfal felára mosogató-alsószekrényeknél	**MP-SPUR**	9292	19
Vízálló padlólemez felára mosogatószekrényeknél	**MP-WPB**	4745	131

Tűzhelyszekrények / Főzőhelyes szekrények

Oldalmélység: 561 mm
Korpuszmagasság: 720 mm
Lábazatmagasság 70, 100, 150 vagy 200 mm

		Rövid megnevezés	Szélesség cm-ben	Rendelési szám	Pontok / Árcsoport 1	2	3	4	5	6	7	8	9	10
Tűzhelyszekrények														
E 20	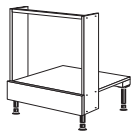 112	**Tűzhelyszekrény,** 1 fix lap, oldalrészek: 202 mm mély, fülkeméret: 591 mm	HU		22315	210	225	229	238	250	254	258	—	270	—
						A szétszerelt árut saját kezűleg kell összeszerelni! Nem szabad lezárásként tervezni!									
E 20	 112	**Tűzhelyszekrény,** 1 fix lap, fülkeméret: 598 mm	HUB		309	428	432	434	438	448	456	460	—	467	—
E 20	 58 58	**Tűzhelyszekrény Slim Line** 1 fix lap felül: 58 mm magas, 1 fix lap alul: 58 mm magas, fülkeméret: 598 mm	HUB-SL		327	457	460	466	491	521	533	548	—	590	—
						A munkalapkiviteltől függően a következő beépítőkészletekre van szükség: Slim Line APSL-SETK60, kvarckő APQ-SET60, Xtra Ceramic APC-SET60									
						Záróelemként tervezve szükséges egy záró oldalfal!									
						20 és 70 mm-es lábazatmagassággal nem lehetséges.									
E PTÖ SA 20	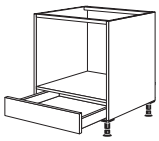 112	**Tűzhelyszekrény** 1 műanyag fiók, 16 l űrtartalom, belső méretek: 485 x 480 x 68 mm fülkeméret: 598 mm	HUS	60	31311	621	622	623	632	637	645	656	—	673	—
E 20	 85 141	**Tűzhelyszekrény** 1 sima, fix lap, 1 fiók, fülkeméret: 480 - 485 mm	HUS	90	22306	880	923	924	978	990	1.007	1.025	—	1.063	—
E 20	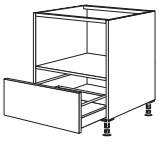 VAR	**Tűzhelyszekrény mikrohullámú készülékekhez, gőzölőkhöz vagy beépített sütőhöz** 1 kihúzó	HUA		22323	673	686	694	726	742	758	771	—	799	—
						Levágott frontok lehetségesek, a kihúzható front a készülék magassága szerint készül!									
Főzőhelyes szekrények														
E 72 46 20	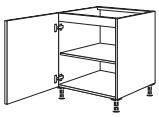 717	**Főzőhelyes szekrény** 1 belső lap, 1 hőszigetelő védőlemez, 1 ajtó, 1 belső polc	KD	60	31066	526	530	568	634	642	685	726	—	783	—
						Olyan főzőlapokhoz, melyek kezelőelemei fent találhatók!									
E 46 20	 141 573	**Főzőhelyes szekrény** 1 fix lap, 1 hőszigetelő védőlemez, 1 ajtó, 1 belső polc	K	60	066	530	543	583	647	679	717	756	—	821	—
E 20	 141 573	**Főzőhelyes szekrény** 1 fiók, 1 távtartó lap főzőlaphoz, 1 ajtó, 1 belső polc	KS	60	20333	901	952	983	1.051	1.073	1.107	1.142	—	1.216	—
						Olyan főzőlapokhoz, melyek kezelőelemei fent találhatók!									
E 72 46 20	 177 177 357	**Főzőhelyes szekrény** 1 fix lap, 1 hőszigetelő védőlemez, 1 fiók, 1 kihúzható elem	KDSA	60	22346	969	1.042	1.069	1.140	1.150	1.191	1.232	—	1.286	—
			KDSA	80	22348	1.207	1.295	1.337	1.445	1.447	1.497	1.543	—	1.609	—
			KDSA	90	22349	1.270	1.358	1.410	1.546	1.549	1.597	1.644	—	1.714	—
			KDSA	100	22351	1.327	1.422	1.478	1.606	1.641	1.694	1.746	—	1.843	—
			KDSA	120	22352	1.463	1.559	1.629	1.799	1.835	1.897	1.953	—	2.069	—

Főzőhelyek

Oldalmélység: 561 mm
Korpuszmagasság: 720 mm
Lábazatmagasság 70, 100, 150 vagy 200 mm

Rövid megnevezés	Szélesség cm-ben	Rendelési szám	Pontok Árcsoport 1	2	3	4	5	6	7	8	9	10
Főzőhelyes szekrény 2 fiók, 1 távtartó lap főzőlaphoz, 1 kihúzható elem												
KD2SA	**60**	20361	1.369	1.441	1.473	1.536	1.548	1.587	1.624	—	1.678	—
KD2SA	**80**	20363	1.640	1.724	1.775	1.872	1.873	1.918	1.965	—	2.037	—
KD2SA	**90**	20364	1.717	1.815	1.860	1.997	1.999	2.041	2.085	—	2.162	—
KD2SA	**100**	20365	1.816	1.910	1.965	2.091	2.120	2.170	2.218	—	2.316	—
KD2SA	**120**	20366	1.970	2.066	2.136	2.304	2.332	2.384	2.434	—	2.554	—
Olyan főzőlapokhoz, melyek kezelőelemei fent találhatók!												
Főzőhelyes szekrény 1 fix lap, 1 hőszigetelő védőlemez, 2 kihúzható elem												
KA	**60**	22340	1.021	1.073	1.098	1.167	1.183	1.226	1.272	—	1.332	—
KA	**80**	20320	1.310	1.383	1.422	1.526	1.561	1.594	1.628	—	1.707	—
KA	**90**	22310	1.374	1.442	1.491	1.624	1.644	1.685	1.720	—	1.815	—
KA	**100**	20343	1.464	1.548	1.590	1.717	1.775	1.822	1.866	—	1.972	—
KA	**120**	20345	1.610	1.694	1.746	1.914	1.956	2.016	2.075	—	2.205	—
Főzőhelyes szekrény 1 fiók, 1 távtartó lap főzőlaphoz, 2 kihúzható elem												
KS2A	**60**	21377	1.407	1.479	1.507	1.571	1.591	1.626	1.660	—	1.729	—
KS2A	**80**	21388	1.724	1.816	1.859	1.962	1.970	2.012	2.050	—	2.118	—
KS2A	**90**	21391	1.812	1.899	1.948	2.078	2.083	2.126	2.165	—	2.254	—
KS2A	**100**	21393	1.918	2.018	2.075	2.200	2.229	2.273	2.316	—	2.428	—
KS2A	**120**	21394	2.088	2.184	2.251	2.419	2.450	2.498	2.548	—	2.679	—
Olyan főzőlapokhoz, melyek kezelőelemei fent találhatók!												
Főzőhelyes szekrény 1 belső lap, 1 hőszigetelő védőlemez, 2 kihúzható elem												
KD2A	**60**	23350	988	1.059	1.089	1.153	1.181	1.212	1.244	—	1.308	—
KD2A	**80**	23354	1.266	1.355	1.415	1.515	1.517	1.562	1.606	—	1.701	—
KD2A	**90**	23357	1.330	1.419	1.486	1.600	1.602	1.654	1.705	—	1.794	—
KD2A	**100**	23360	1.403	1.505	1.581	1.678	1.710	1.765	1.819	—	1.935	—
KD2A	**120**	22362	1.540	1.638	1.724	1.867	1.901	1.961	2.019	—	2.161	—
Olyan főzőlapokhoz, melyek kezelőelemei fent találhatók!												
Rusztikus főzőhelyes szekrény kihúzható polcokkal 1 fix lap, 1 hőszigetelő védőlemez, 2 kihúzható polc												
KATAL	**60**	31766	—	—	—	—	—	—	1.810	—	—	—
KATAL	**90**	31790	—	—	—	—	—	—	1.984	—	—	—
Magasság-, szélesség- és mélységcsökkentés nem megengedett!												
Olyan főzőlapokhoz, melyek kezelőelemei fent találhatók!												
Szállítható korpuszszínek: 038. sz. Nádszínű 089. sz. Kőszürke 106. sz. Fehér 120. sz. Matt magnólia 127. sz. Fekete 193. sz. Alpesi fehér 194. sz. Palaszürke 212. sz. Fjordkék												
Alacsony fiókoldal felára főzőhelyes szekrényeknél KS*(-X/-M), K2SA*, KS2A*(-X/-M), K2S2A*-M, SKU* fiókokkal rendelkező főzőhelyes szekrények főzőlapok alatti, Slim-Line munkalapokkal együtt történő tervezéséhez szükséges, Rendelkezésreá álló tartomány a főzőlap számára a szekrény felső széle és a fiók között: Alacsony szegély: 61 mm Standard szegély: 35 mm												
MP-NIEZA		7996	136	136	136	136	136	136	136	136	136	136
Az alacsony fiókot 38 mm-nél alacsonyabb munkalapoknál felszámítás ellenében automatikusan visszaigazoljuk és leszállítjuk.												
Megfelelő evőeszköztartó: Depot 10026 MED modulbetét.												
MP-DPRO és MP-DCOV felárakkal együtt nem lehetséges.												

Főzőhelyek

Oldalmélység: 561 mm
Korpuszmagasság: 720 mm
Lábazatmagasság 70, 100, 150 vagy 200 mm

Rövid megnevezés	Szélesség cm-ben	Rendelési szám	Pontok / Árcsoport 1	2	3	4	5	6	7	8	9	10

Főzőhelyes szekrények főzőlapba integrált elszívókhoz

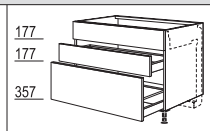

Főzőhelyes szekrény főzőlapba integrált elszívóhoz
1 fix lap,
1 fiók,
1 kihúzható elem,

Rövid megnevezés	Szélesség cm-ben	Rendelési szám	1	2	3	4	5	6	7	8	9	10
KDMSA	60	34344	1.059	1.132	1.159	1.228	1.240	1.280	1.323	—	1.377	—
KDMSA	80	34348	1.296	1.384	1.434	1.534	1.536	1.586	1.634	—	1.701	—
KDMSA	90	34349	1.356	1.447	1.505	1.634	1.640	1.689	1.734	—	1.806	—
KDMSA	100	34351	1.388	1.486	1.540	1.669	1.705	1.759	1.812	—	1.908	—
KDMSA	120	34352	1.536	1.631	1.697	1.867	1.905	1.962	2.019	—	2.139	—

Megrendelésnél feltétlenül szükség van a készülék adataira, mert a fiók- és a kihúzási mélységek az alkalmazott készüléktől és a tervezett üres tértől függnek, és ezeket gyárilag megfelelően kell konfigurálni. Lásd a Tervezési útmutatásokat az M 10.48 f oldalon.

Főzőlapba integrált elszívókhoz lábazatba épített motorral és anélkül is megfelelő.



Főzőhelyes szekrény függőleges motorral felszerelt Panorama főzőlapba integrált elszívóhoz
2 fiók,
1 kihúzható elem

Rövid megnevezés	Szélesség cm-ben	Rendelési szám	1	2	3	4	5	6	7	8	9	10
KDMP2SA	90	34342	1.612	1.701	1.761	1.888	1.894	1.943	1.990	—	2.060	—
KDMP2SA	100	34350	1.645	1.742	1.796	1.926	1.962	2.016	2.069	—	2.165	—
KDMP2SA	120	34355	1.796	1.892	1.956	2.127	2.165	2.222	2.279	—	2.400	—

Megrendelésnél feltétlenül szükség van a készülék adataira, mert a fiók- és a kihúzási mélységek az alkalmazott készüléktől és a tervezett üres tértől függnek, és ezeket gyárilag megfelelően kell konfigurálni. Lásd a Tervezési útmutatásokat az M 10.48 f oldalon.

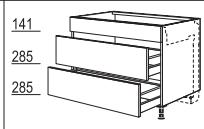

Főzőhelyes szekrény főzőlapba integrált elszívóhoz
1 fix lap,
2 kihúzható elem

Rövid megnevezés	Szélesség cm-ben	Rendelési szám	1	2	3	4	5	6	7	8	9	10
KM2A	60	22370	1.117	1.167	1.194	1.257	1.278	1.323	1.365	—	1.426	—
KM2A	80	22371	1.402	1.475	1.515	1.616	1.656	1.691	1.720	—	1.799	—
KM2A	90	22372	1.461	1.534	1.587	1.714	1.737	1.775	1.816	—	1.902	—
KM2A	100	22373	1.510	1.591	1.631	1.764	1.818	1.863	1.908	—	2.013	—
KM2A	120	22374	1.644	1.724	1.777	1.952	1.986	2.045	2.105	—	2.237	—

Megrendelésnél feltétlenül szükség van a készülék adataira, mert a fiók- és a kihúzási mélységek az alkalmazott készüléktől és a tervezett üres tértől függnek, és ezeket gyárilag megfelelően kell konfigurálni. Lásd a Tervezési útmutatásokat az M 10.48 f oldalon.

Főzőlapba integrált elszívókhoz lábazatba épített motorral és anélkül is megfelelő.

Készüléktől függően a felső kihúzható elem fiókelőlappal felszerelt fiókként is szállítható.

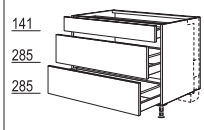

Főzőhelyes szekrény függőleges motorral felszerelt Panorama főzőlapba integrált elszívóhoz
1 fiók,
2 kihúzható elem

Rövid megnevezés	Szélesség cm-ben	Rendelési szám	1	2	3	4	5	6	7	8	9	10
KMPS2A	90	22363	1.717	1.789	1.841	1.970	1.991	2.031	2.072	—	2.156	—
KMPS2A	100	22365	1.767	1.847	1.888	2.021	2.075	2.120	2.165	—	2.270	—
KMPS2A	120	22366	1.904	1.986	2.038	2.212	2.247	2.307	2.365	—	2.498	—

Megrendelésnél feltétlenül szükség van a készülék adataira, mert a fiók- és a kihúzási mélységek az alkalmazott készüléktől és a tervezett üres tértől függnek, és ezeket gyárilag megfelelően kell konfigurálni. Lásd a Tervezési útmutatásokat az M 10.48 f oldalon.

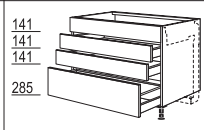

Főzőhelyes szekrény főzőlapba integrált elszívóhoz
1 fix lap,
2 fiók,
1 kihúzható elem

Rövid megnevezés	Szélesség cm-ben	Rendelési szám	1	2	3	4	5	6	7	8	9	10
KM2SA	60	22387	1.494	1.549	1.571	1.624	1.682	1.707	1.730	—	1.781	—
KM2SA	80	22383	1.612	1.691	1.710	1.819	1.867	1.895	1.917	—	1.984	—
KM2SA	90	22384	1.673	1.748	1.777	1.917	1.951	1.980	2.012	—	2.086	—
KM2SA	100	22385	1.710	1.791	1.809	1.970	2.015	2.051	2.089	—	2.200	—
KM2SA	120	22386	1.844	1.924	1.956	2.161	2.184	2.238	2.292	—	2.391	—

Megrendelésnél feltétlenül szükség van a készülék adataira, mert a fiók- és a kihúzási mélységek az alkalmazott készüléktől és a tervezett üres tértől függnek, és ezeket gyárilag megfelelően kell konfigurálni. Lásd a Tervezési útmutatásokat az M 10.48 f oldalon.

Főzőlapba integrált elszívókhoz lábazatba épített motorral és anélkül is megfelelő.

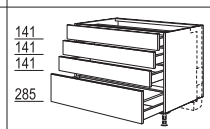

Főzőhelyes szekrény függőleges motorral felszerelt Panorama főzőlapba integrált elszívóhoz
3 fiók,
1 kihúzható elem

Rövid megnevezés	Szélesség cm-ben	Rendelési szám	1	2	3	4	5	6	7	8	9	10
KMP3SA	90	22367	1.929	2.002	2.032	2.172	2.205	2.235	2.266	—	2.342	—
KMP3SA	100	22368	1.967	2.047	2.066	2.227	2.272	2.307	2.346	—	2.457	—
KMP3SA	120	22369	2.104	2.184	2.216	2.421	2.446	2.500	2.554	—	2.653	—

Megrendelésnél feltétlenül szükség van a készülék adataira, mert a fiók- és a kihúzási mélységek az alkalmazott készüléktől és a tervezett üres tértől függnek, és ezeket gyárilag megfelelően kell konfigurálni. Lásd a Tervezési útmutatásokat az M 10.48 f oldalon.

Főzőhelyek

Oldalmélység: 561 mm
Korpuszmagasság: 720 mm
Lábazatmagasság 70, 100, 150 vagy 200 mm

Rövid megnevezés	Szélesség cm-ben	Rendelési szám	Pontok Árcsoport 1	2	3	4	5	6	7	8	9	10
Főzőhelyes szekrény főzőlapba integrált elszívóhoz 1 belső lap, 1 fiók fiókelőlappal, 1 kihúzható elem												
KDM2A	60	34353	1.025	1.094	1.132	1.193	1.219	1.250	1.280	—	1.348	—
KDM2A	80	34354	1.307	1.390	1.457	1.555	1.556	1.599	1.643	—	1.739	—
KDM2A	90	34357	1.369	1.454	1.527	1.638	1.640	1.692	1.742	—	1.831	—
KDM2A	100	34360	1.390	1.491	1.562	1.663	1.695	1.752	1.806	—	1.920	—
KDM2A	120	34362	1.515	1.610	1.702	1.843	1.876	1.936	1.997	—	2.137	—

Megrendelésnél feltétlenül szükség van a készülék adataira, mert a fiók- és a kihúzási mélységek az alkalmazott készüléktől és a tervezett üres tértől függnek, és ezeket gyárilag megfelelően kell konfigurálni. Lásd a Tervezési útmutatásokat az M 10.48 f oldalon.

Főzőlapba integrált elszívókhoz lábazatba épített motorral és anélkül is megfelelő.

ÙJ												
Főzőhelyes szekrény függőleges motorral felszerelt Panorama főzőlapba integrált elszívóhoz 2 kihúzható elem												
KDMP2A	90	34361	1.497	1.580	1.654	1.764	1.765	1.818	1.867	—	1.958	—
KDMP2A	100	34366	1.517	1.618	1.691	1.790	1.822	1.879	1.933	—	2.047	—
KDMP2A	120	34368	1.647	1.742	1.834	1.972	2.008	2.067	2.127	—	2.269	—

1) Sylt 706 típuson kívül 2) Csak Cemento 824 3) Csak Lux 555, Pura 917

Megrendelésnél feltétlenül szükség van a készülék adataira, mert a fiók- és a kihúzási mélységek az alkalmazott készüléktől és a tervezett üres tértől függnek, és ezeket gyárilag megfelelően kell konfigurálni. Lásd a Tervezési útmutatásokat az M 10.48 f oldalon.

Mosogatószekrények

Vízálló alsó lemez metálszürke vízálló polclap mosogatószekrényekhez és mosdó alatti szekrényekhez	MP-WPB		4745	131	131	131	131	131	131	131	131	131	131

Kétajtós mosogatószekrényeknél nincs középoszlop. Kivétel: SPUS90/100/120 mosogató-alsószekrény.

Az osztott lapokat egy folytonos lap helyettesíti.

Mosogatószekrény 1 belső lap, 1 folytonos ajtó											
SPUD	40	31204	381	402	435	467	477	504	529	—	564	—
SPUD	45	31205	402	426	450	505	511	536	564	—	612	—
SPUD	50	31200	419	438	467	530	533	571	606	—	647	—
SPUD	60	31206	460	477	520	588	594	637	679	—	737	—

Mosogatószekrény 1 fix lap, 1 ajtó											
SPU	40	204	391	428	450	491	505	529	553	—	594	—
SPU	45	205	426	438	461	520	533	564	590	—	635	—
SPU	50	200	435	458	491	543	565	597	631	—	686	—
SPU	60	206	466	505	531	606	628	664	702	—	769	—

ÙJ											
Mosogatószekrény mosogatóhoz, 1 ajtó, 1 belső lap, egyedi magasság: 576 mm											
SPUST	60	20210	422	438	460	520	529	561	597	—	638	—

Legfeljebb 416 mm magas hulladékgyűjtőkhöz.

Mosogatószekrény 1 fix lap, 1 csapolt ajtó, Fogantyúhelyzet: vízszintes, központi											
SPUVS2A	40	280	429	453	470	521	527[1]	562	591	—	—	—
SPUVS2A	45	281	448	466	502	543	553[1]	590	628	—	—	—
SPUVS2A	50	282	461	501	526	581	590[1]	632	673	—	—	—
SPUVS2A	60	283	510	531	558	632	654[1]	701	745	—	—	—

1) Inline 526 típuson kívül

900-as vázfogantyú nem lehetséges!

Fali záróelemként tervezve csak hézagpótló léccel (min. 50 mm) tervezhető, vagy a nyitási irányt meg kell változtatni.

Mosogatószekrény 1 belső lap, 1 csapolt ajtó, Fogantyúhelyzet: vízszintes, központi											
SPUV2DA	40	32280	385	416	464	491	526[1]	543	559	—	—	—
SPUV2DA	45	32281	412	444	486	526	555[1]	577	599	—	—	—
SPUV2DA	50	32282	438	466	508	555	583[1]	610	637	—	—	—
SPUV2DA	60	32283	488	518	542	618	637[1]	677	715	—	—	—

1) Inline 526 típuson kívül

900-as vázfogantyú nem lehetséges!

Fali záróelemként tervezve csak hézagpótló léccel (min. 50 mm) tervezhető, vagy a nyitási irányt meg kell változtatni.

Mosogatószekrények

Oldalmélység: 561 mm
Korpuszmagasság: 720 mm
Lábazatmagasság 70, 100, 150 vagy 200 mm

Rövid megnevezés	Szélesség cm-ben	Rendelési szám	Pontok	Árcsoport 1	2	3	4	5	6	7	8	9	10
Mosogatószekrény 2 belső lap, 2 folytonos ajtó													
SPUD	**80**	31148		637	683	742	828	841	892	942	—	1.012	—
SPUD	**90**	31161		683	714	777	880	894	950	1.006	—	1.091	—
SPUD	**100**	31160		717	762	832	943	962	1.025	1.088	—	1.183	—
SPUD	**120**	31165		787	842	915	1.057	1.079	1.156	1.232	—	1.356	—
A szemetesnél vegye figyelembe az ajtónyílás szélességét és az irányt!													
Mosogatószekrény 2 fix lap, 2 ajtó													
SPU	**80**	148		670	718	777	864	894	945	994	—	1.077	—
SPU	**90**	161		714	762	821	915	962	1.013	1.064	—	1.164	—
SPU	**100**	160		749	802	866	977	1.021	1.083	1.145	—	1.247	—
SPU	**120**	165		828	889	952	1.088	1.143	1.221	1.294	—	1.431	—
A szemetesnél vegye figyelembe az ajtónyílás szélességét és az irányt!													
Mosogatószekrény mosogatóhoz, 2 ajtó, 1 belső lap, Egyedi magasság: 576 mm													
SPUST	**90**	20201		637	675	718	800	821	863	902	—	969	—
A szemetesnél vegye figyelembe az ajtónyílás szélességét és az irányt!													
Nedvességvédő lappal vagy vízvédő szőnyeggel nem szállítható.													
Mosogatószekrény 1 fiók, 1 fix lap, 2 ajtó irány jobbra = fix lap jobbra irány balra = fix lap balra													
SPUS	**90**	22158		942	1.000	1.059	1.153	1.197	1.245	1.291	—	1.399	—
SPUS	**100**	22150		969	1.050	1.107	1.219	1.266	1.320	1.375	—	1.491	—
SPUS	**120**	22157		1.056	1.132	1.203	1.332	1.383	1.453	1.523	—	1.667	—
A szemetesnél vegye figyelembe az ajtónyílás szélességét és az irányt!													
Mosogatószekrény 1 belső lap, 1 folytonos front középen lévő fogantyúval, kihúzósínek és furatok nélkül													
SPUAD	**40**	31193		364	385	426	458	461	491	520	—	552	—
SPUAD	**45**	31197		381	406	438	488	501	526	552	—	593	—
SPUAD	**50**	31198		403	432	458	520	527	559	590	—	635	—
SPUAD	**60**	31199		444	464	510	568	587	628	669	—	718	—
Syncro vagy meglévő hulladékgyűjtő rendszer beépítéséhez, lásd a tartozéklistát, 1. regiszter.													
Mosogatószekrény 1 fix lap, 1 front középen lévő fogantyúval, kihúzósínek és furatok nélkül													
SPUA	**40**	193		383	415	444	479	491	518	543	—	590	—
SPUA	**45**	197		407	434	457	511	530	558	583	—	631	—
SPUA	**50**	198		429	453	479	536	558	590	623	—	679	—
SPUA	**60**	199		460	491	527	593	622	657	694	—	762	—
Syncro vagy meglévő hulladékgyűjtő rendszer beépítéséhez, lásd a tartozéklistát, 1. regiszter													
Mosogatószekrény mosogatóelemhez, 1 belső lap, 1 front középen lévő fogantyúval, kihúzósínek és furatok nélkül, egyedi magasság: 576 mm													
SPUSTA	**60**	20213		406	425	450	505	515	552	585	—	619	—
Legfeljebb 416 mm magas hulladékgyűjtőkhöz.													
Meglévő hulladékgyűjtő rendszer beépítéséhez.													
Mosogatószekrény az ügyfél által biztosított szelektív hulladékgyűjtő rendszerekhez 1 belső lap, 1 kihúzható elem, 500 mm mély													
SPUAD-BW	**45**	21294		634	660	692	726	739	769	800	—	835	—
SPUAD-BW	**50**	21295		657	685	714	759	769	807	841	—	880	—
SPUAD-BW	**60**	21296		698	724	767	821	829	876	924	—	967	—
mint előbb, azonban 1 kihúzható elem, 400 mm mély													
SPUADK-BW	**45**	20294		634	660	692	726	739	769	800	—	835	—
SPUADK-BW	**50**	20295		657	685	714	759	769	807	841	—	880	—
SPUADK-BW	**60**	21259		698	724	767	821	829	876	924	—	967	—
Nedvességvédő lappal vagy vízvédő szőnyeggel nem szállítható.													
Mosogatószekrény az ügyfél által biztosított szelektív hulladékgyűjtő rendszerekhez 1 fix lap, 1 kihúzható elem, 500 mm mély													
SPUA-BW	**45**	20284		657	683	705	742	767	802	835	—	869	—
SPUA-BW	**50**	20285		679	702	739	775	800	837	872	—	908	—
SPUA-BW	**60**	20286		714	748	778	835	861	908	953	—	1.000	—
mint előbb, azonban 1 kihúzható elem, 400 mm mély													
SPUAK-BW	**45**	23284		657	683	705	742	767	802	835	—	869	—
SPUAK-BW	**50**	23285		679	702	739	775	800	837	872	—	908	—
SPUAK-BW	**60**	22259		714	748	778	835	861	908	953	—	1.000	—
Nedvességvédő lappal vagy vízvédő szőnyeggel nem szállítható.													

Mosogatószekrények

Oldalmélység: 561 mm
Korpuszmagasság: 720 mm
Lábazatmagasság 70, 100, 150 vagy 200 mm

		Rövid megnevezés	Szélesség cm-ben	Rendelési szám	Pontok / Árcsoport 1	2	3	4	5	6	7	8	9	10
ÙJ 20	573 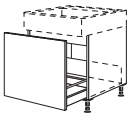 **Mosogatószekrény az ügyfél által biztosított szelektív hulladékgyűjtő rendszerekhez** mosogatóhoz, 1 belső lap, 1 kihúzható elem, 500 mm mély, Egyedi magasság: 576 mm	**SPUSTA-BW 60**		20214	661	685	707	752	762	799	832	—	867	—
	mint előbb, azonban 1 kihúzható elem, 400 mm mély	**SPUSTAK-BW 60**		20217	661	685	707	752	762	799	832	—	867	—
		Legfeljebb 366 mm magas hulladékgyűjtőkhöz.												
		Nedvességvédő lappal vagy vízvédő szőnyeggel nem szállítható.												
ÙJ 20	141 573 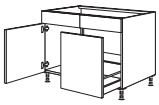 **Mosogatószekrény vízkezelő rendszerekhez és a vevő által biztosított szelektív hulladékgyűjtő tartályrendszerekhez** 2 fix lap, 1 kihúzható elem, 500 mm mély, 1 ajtó, nyit. irány jobbra = kihúzható elem jobbra, nyit. irány balra = kihúzható elem balra	**SPUAWA-BW 90**		22144	915	967	1.022	1.110	1.130	1.186	1.244	—	1.327	—
		SPUAWA-BW 100		22145	955	1.003	1.060	1.169	1.183	1.257	1.327	—	1.407	—
		Vízálló lappal, nedvességvédő lappal vagy vízvédő szőnyeggel nem szállítható.												
		Magasság-, szélesség- és mélységcsökkentés nem megengedett!												
		A hátfalat beépítéskor nem szabad teljesen kivágni a vízcsatlakozóhoz, mivel ez hátrányosan befolyásolná a távtartó sínek rögzítését.												
		Separato-K (AS10498 / AS10499) vagy meglévő hulladékgyűjtő rendszer beépítéséhez.												
ÙJ 20	717 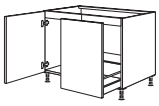 **Mosogatószekrény vízkezelő rendszerekhez és a vevő által biztosított szelektív hulladékgyűjtő tartályrendszerekhez** 2 belső lap, 1 kihúzható elem, 500 mm mély, 1 ajtó, nyit. irány jobbra = kihúzható elem jobbra, nyit. irány balra = kihúzható elem balra	**SPUADWA-BW 90**		22146	964	1.002	1.045	1.142	1.180	1.245	1.305	—	1.384	—
		SPUADWA-BW 100		22147	994	1.040	1.110	1.199	1.245	1.313	1.383	—	1.473	—
		Vízálló lappal, nedvességvédő lappal vagy vízvédő szőnyeggel nem szállítható.												
		Magasság-, szélesség- és mélységcsökkentés nem megengedett!												
		A hátfalat beépítéskor nem szabad teljesen kivágni a vízcsatlakozóhoz, mivel ez hátrányosan befolyásolná a távtartó sínek rögzítését.												
		Separato-K (AS10498 / AS10499) vagy meglévő hulladékgyűjtő rendszer beépítéséhez.												
72 20	717 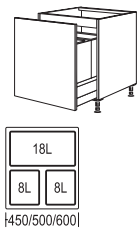 **Mosogatószekrény Separato-K** 1 belső lap, 1 kihúzható elem, 500 mm mély, **Separato-K szelektív hulladék rendszerrel,** kihúzható fedéllel: 450 mm széles: 1 x 18 / 2 x 8 liter, 1 biofedél 500 mm: 1 x 18 / 2 x 8 liter, 1 oldalrendező, 1 biofedél 600 mm: 1 x 18 / 2 x 8 liter, 2 oldalrendező, 1 biofedél	**SPUDA-AK**	**45**	21208	1.196	1.219	1.257	1.296	1.302	1.336	1.369	—	1.407	—
		SPUDA-AK	**50**	21209	1.223	1.254	1.286	1.349	1.355	1.384	1.409	—	1.460	—
		SPUDA-AK	**60**	21210	1.318	1.348	1.381	1.450	1.460	1.504	1.546	—	1.603	—
		Használjon 19601 helytakarékos szifont!												
		Nedvességvédő lappal vagy vízvédő szőnyeggel nem szállítható.												
		Részletes ábrát lásd az M 0.28 és azt követő oldalakon.												
20	141 573 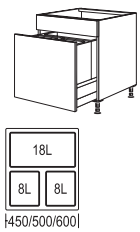 **Mosogatószekrény Separato-K** 1 fix lap, 1 kihúzható elem, 500 mm mély, **Separato-K szelektív hulladék rendszerrel,** kihúzható fedéllel: 450 mm széles: 1 x 18 / 2 x 8 liter, 1 biofedél 500 mm: 1 x 18 / 2 x 8 liter, 1 oldalrendező, 1 biofedél 600 mm: 1 x 18 / 2 x 8 liter, 2 oldalrendező, 1 biofedél	**SPUA-AK**	**45**	23254	1.223	1.242	1.278	1.323	1.342	1.371	1.399	—	1.445	—
		SPUA-AK	**50**	23255	1.244	1.279	1.308	1.369	1.384	1.415	1.445	—	1.502	—
		SPUA-AK	**60**	23256	1.339	1.374	1.402	1.473	1.499	1.536	1.571	—	1.641	—
		Használjon 19601 helytakarékos szifont!												
		Nedvességvédő lappal vagy vízvédő szőnyeggel nem szállítható.												
		Részletes ábrát lásd az M 0.28 és azt követő oldalakon.												
72 20	717 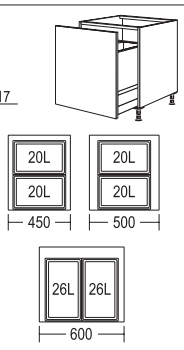 **Mosogatószekrény Flex 33** 1 belső lap, 1 kihúzható elem, 500 mm mély, **Flex 33 szelektív hulladék rendszerrel** fém rendszerfedéllel, 450 mm szélesség: 2 x 20 liter 500 mm szélesség: 2 x 20 liter 600 mm szélesség: 2 x 26 liter vödör magassága: 330 mm	**SPUDA-AF**	**45**	21277	1.583	1.603	1.641	1.688	1.692	1.721	1.753	—	1.794	—
		SPUDA-AF	**50**	21278	1.659	1.692	1.721	1.783	1.791	1.816	1.843	—	1.898	—
		SPUDA-AF	**60**	21279	1.825	1.856	1.889	1.961	1.970	2.015	2.057	—	2.113	—
		Használjon 19601 sz. helytakarékos szifont!												
		Nedvességvédő lappal vagy vízvédő szőnyeggel nem szállítható.												
		Részletes ábrát lásd az M 0.30 és azt követő oldalakon.												

Mosogatószekrények

Oldalmélység: 561 mm
Korpuszmagasság: 720 mm
Lábazatmagasság 70, 100, 150 vagy 200 mm

Rövid megnevezés	Szélesség cm-ben	Rendelési szám	Pontok / Árcsoport 1	2	3	4	5	6	7	8	9	10
Mosogatószekrény Flex 33 1 fix lap, 1 kihúzható elem, 500 mm mély, **Flex 33 hulladék-szétválasztó rendszerrel** fém rendszerfedéllel, 450 mm szélesség: 2 x 20 liter 500 mm szélesség: 2 x 20 liter 600 mm szélesség: 2 x 26 liter vödör magassága: 330 mm												
SPUA-AF	**45**	20274	1.607	1.628	1.660	1.707	1.724	1.756	1.783	—	1.828	—
SPUA-AF	**50**	20275	1.685	1.713	1.742	1.803	1.821	1.853	1.882	—	1.936	—
SPUA-AF	**60**	20276	1.843	1.882	1.910	1.983	2.005	2.040	2.079	—	2.148	—
Használjon 19601 helytakarékos szifont! *Nedvességvédő lappal vagy vízvédő szőnyeggel nem szállítható.* *Részletes ábrát lásd az M 0.30 és azt követő oldalakon.*												
Mosogatószekrény Frame 1 belső lap, 1 kihúzható elem zárt oldalszegéllyel, 400 mm mély, **Frame szelektív hulladék rendszerrel,** 450 mm szélesség: 2 x 13 liter, vödör magassága: 310 mm, 500 mm szélesség: 2 x 16 liter, vödör magassága: 330 mm, 600 mm szélesség: 1 x 17 / 2 x 8 liter, vödör magassága: 310 mm												
SPUDA-A	**45**	22294	1.678	1.702	1.737	1.781	1.790	1.819	1.850	—	1.889	—
SPUDA-A	**50**	22295	1.729	1.753	1.783	1.841	1.853	1.885	1.917	—	1.964	—
SPUDA-A	**60**	22296	1.831	1.859	1.895	1.965	1.974	2.015	2.054	—	2.116	—
Használjon 19601 helytakarékos szifont! *Nedvességvédő lappal vagy vízvédő szőnyeggel nem szállítható.* *Részletes ábrát lásd az M 0.28 és azt követő oldalakon.*												
Mosogatószekrény Frame 1 fix lap, 1 kihúzható elem zárt oldalszegéllyel, 400 mm mély, **Frame szelektív hulladék rendszerrel,** 450 mm szélesség: 2 x 13 liter, vödör magassága: 310 mm, 500 mm szélesség: 2 x 16 liter, vödör magassága: 330 mm, 600 mm szélesség: 1 x 17 / 2 x 8 liter, vödör magassága: 310 mm												
SPUA-A	**45**	22284	1.701	1.729	1.755	1.806	1.825	1.851	1.876	—	1.923	—
SPUA-A	**50**	22285	1.749	1.772	1.810	1.860	1.883	1.917	1.951	—	1.997	—
SPUA-A	**60**	22286	1.856	1.882	1.917	1.983	2.013	2.048	2.085	—	2.152	—
Használjon 19601 helytakarékos szifont! *Nedvességvédő lappal vagy vízvédő szőnyeggel nem szállítható.* *Részletes ábrát lásd az M 0.28 és azt követő oldalakon.*												
Fiókos mosogatószekrény 1 fix lap, 1 fiók, 400 mm mély, fa hátfallal az ügyfél által biztosított szifonkivágáshoz, 1 kihúzható elem, 500 mm mély, fém hátfallal												
SPU2A	**60**	21194	1.288	1.339	1.371	1.438	1.442	1.491	1.537	—	1.600	—
SPU2A	**80**	21195	1.442	1.513	1.555	1.656	1.661	1.713	1.764	—	1.841	—
SPU2A	**90**	21196	1.504	1.567	1.619	1.753	1.765	1.812	1.857	—	1.940	—
SPU2A	**100**	21203	1.593	1.663	1.711	1.843	1.888	1.937	1.984	—	2.086	—
SPU2A	**120**	21207	1.729	1.796	1.856	2.013	2.050	2.129	2.206	—	2.313	—
Használjon 19601 helytakarékos szifont! *Nedvességvédő lappal vagy vízvédő szőnyeggel nem szállítható.*												
Fiókos mosogatószekrény 1 fix lap, 1 fiók, 400 mm mély, fa hátfallal az ügyfél által biztosított szifonkivágáshoz, 1 kihúzható elem, 500 mm mély, fém hátfallal												
SPUDSA	**60**	20243	1.282	1.333	1.365	1.437	1.450	1.492	1.532	—	1.588	—
SPUDSA	**80**	20244	1.431	1.504	1.551	1.653	1.659	1.707	1.753	—	1.834	—
SPUDSA	**90**	20245	1.488	1.556	1.618	1.742	1.748	1.797	1.847	—	1.932	—
SPUDSA	**100**	20246	1.584	1.656	1.714	1.829	1.870	1.920	1.970	—	2.083	—
SPUDSA	**120**	20248	1.717	1.789	1.860	1.989	2.024	2.104	2.184	—	2.308	—
Használjon 19601 helytakarékos szifont! *Nedvességvédő lappal vagy vízvédő szőnyeggel nem szállítható.*												
Fiókos mosogatószekrény 1 belső lap, 1 fiók fiókelőlappal, 400 mm mély, fa hátfallal az ügyfél által biztosított szifonkivágáshoz, 1 kihúzható elem, 500 mm mély, fém hátfallal												
SPUDASA	**60**	20226	1.278	1.329	1.358	1.431	1.451	1.485	1.515	—	1.581	—
SPUDASA	**80**	20228	1.413	1.486	1.549	1.650	1.653	1.697	1.739	—	1.828	—
SPUDASA	**90**	20229	1.479	1.546	1.616	1.730	1.733	1.781	1.831	—	1.921	—
SPUDASA	**100**	20230	1.571	1.643	1.717	1.815	1.857	1.910	1.961	—	2.076	—
SPUDASA	**120**	20242	1.710	1.777	1.866	1.961	1.997	2.082	2.168	—	2.307	—
Használjon 19601 helytakarékos szifont! *Nedvességvédő lappal nem rendelhető.*												

Mosogatószekrények

Oldalmélység: 561 mm
Korpuszmagasság: 720 mm
Lábazatmagasság 70, 100, 150 vagy 200 mm

Rövid megnevezés	Szélesség cm-ben	Rendelési szám	Pontok / Árcsoport 1	2	3	4	5	6	7	8	9	10
Fiókos mosogatószekrény Flex 21 1 fix lap, 1 kihúzható elem, 400 mm mély, fa hátfallal ügyfél által biztosított szifonkivágáshoz, 1 kihúzható elem, 500 mm mély,fém hátfallal és **Flex 21 szelektív hulladék rendszerrel:** 1 x 17 / 2 x 8 liter, vödör magassága: 210 mm, 3 vödörfedél												
SPU2A-AF	**60**	22186	2.231	2.279	2.304	2.375	2.396	2.435	2.473	—	2.539	—
SPU2A-AF	**80**	22188	2.386	2.453	2.489	2.593	2.615	2.657	2.701	—	2.778	—
SPU2A-AF	**90**	22189	2.447	2.507	2.554	2.689	2.719	2.756	2.793	—	2.881	—
SPU2A-AF	**100**	22193	2.536	2.603	2.646	2.778	2.843	2.884	2.921	—	3.025	—
SPU2A-AF	**120**	22202	2.673	2.735	2.789	2.949	3.003	3.073	3.143	—	3.251	—
Használjon 19601 helytakarékos szifont!												
Nedvességvédő lappal vagy vízvédő szőnyeggel nem szállítható.												
mint előbb, azonban alsó kihúzható elem, 400 mm mély, fém hátfallal és **Flex 21 szelektív hulladék rendszerrel:** 2 x 13 liter, vödör magassága: 210 mm, 2 vödörfedél												
SPU2AK-AF	**60**	20180	2.231	2.279	2.304	2.375	2.396	2.435	2.473	—	2.539	—
SPU2AK-AF	**80**	20181	2.596	2.666	2.708	2.812	2.834	2.872	2.911	—	2.993	—
SPU2AK-AF	**90**	20182	2.777	2.853	2.900	3.034	3.035	3.086	3.136	—	3.219	—
SPU2AK-AF	**100**	24183	2.827	2.895	2.942	3.070	3.104	3.158	3.212	—	3.313	—
SPU2AK-AF	**120**	24185	3.425	3.494	3.555	3.727	3.764	3.819	3.875	—	4.008	—
Használjon 19601 helytakarékos szifont!												
Nedvességvédő lappal vagy vízvédő szőnyeggel nem szállítható.												
Részletes ábrát lásd az M 0.29 és azt követő oldalakon.												
fiókos mosogatószekrény Flex 21 1 belső lap, 1 fiók fiókelőlappal, 400 mm mély, fa hátfallal ügyfél által biztosított szifonkivágáshoz, 1 kihúzható elem, 500 mm mély, fém hátfallal és **Flex 21 szelektív hulladék rendszerrel:** 1 x 17 / 2 x 8 liter, vödör magassága: 210 mm, 3 vödörfedél												
SPUD2A-AF	**60**	20231	2.203	2.256	2.294	2.355	2.383	2.415	2.448	—	2.507	—
SPUD2A-AF	**80**	20232	2.339	2.413	2.485	2.575	2.583	2.627	2.670	—	2.756	—
SPUD2A-AF	**90**	20234	2.403	2.473	2.552	2.657	2.663	2.713	2.764	—	2.848	—
SPUD2A-AF	**100**	20235	2.498	2.570	2.653	2.740	2.787	2.840	2.892	—	3.003	—
SPUD2A-AF	**120**	20236	2.635	2.705	2.802	2.886	2.929	3.013	3.100	—	3.234	—
Használjon 19601 helytakarékos szifont!												
Nedvességvédő lappal nem rendelhető.												
mint előbb, azonban alsó kihúzható elem, 400 mm mély, fém hátfallal és **Flex 21 szelektív hulladék rendszerrel:** 2 x 13 liter, vödör magassága: 210 mm, 2 vödörfedél												
SPUD2AK-AF	**60**	24231	2.203	2.256	2.294	2.355	2.383	2.415	2.448	—	2.507	—
SPUD2AK-AF	**80**	24232	2.558	2.631	2.689	2.786	2.790	2.838	2.885	—	2.971	—
SPUD2AK-AF	**90**	24234	2.742	2.816	2.886	2.999	3.002	3.051	3.100	—	3.199	—
SPUD2AK-AF	**100**	24235	2.784	2.854	2.936	3.027	3.067	3.124	3.180	—	3.295	—
SPUD2AK-AF	**120**	24236	3.279	3.349	3.449	3.535	3.576	3.660	3.739	—	3.888	—
Használjon 19601 helytakarékos szifont!												
Nedvességvédő lappal vagy vízvédő szőnyeggel nem szállítható.												
Részletes ábrát lásd az M 0.29 és azt követő oldalakon.												
Sarok mosogatószekrény 1 belső lap, 1 folytonos ajtó, 1 sarok hézagpótló elem Korpuszszélességek: 900, 1000 mm Tervezési méretek (között változtatható): 650 (630 - 750) x ... *90-40: ... 1050 (1030 - 1150) mm *90-45: ... 1100 (1080 - 1200) mm *100-50: ... 1150 (1130 - 1250) mm *100-60: ... 1250 (1230 - 1350) mm												
SPUED	**90-40**	32153	685	726	777	866	872	908	943	—	1.021	—
SPUED	**90-45**	32159	688	737	783	876	886	927	967	—	1.051	—
SPUED	**100-50**	32156	726	769	829	915	924	969	1.016	—	1.117	—
SPUED	**100-60**	32164	737	777	838	952	955	1.007	1.059	—	1.169	—
Az állófelületet megrendelésnél pontosan meg kell adni. Helyben nincs lehetőség a kiigazításokra.												
Sarok mosogatószekrény 1 fix lap, 1 ajtó, 1 sarok hézagpótló elem, Korpuszszélességek: 900, 1000 mm Tervezési méretek (között változtatható): 650 (630 - 750) x ... *90-40: ... 1050 (1030 - 1150) mm *90-45: ... 1100 (1080 - 1200) mm *100-50: ... 1150 (1130 - 1250) mm *100-60: ... 1250 (1230 - 1350) mm												
SPUE	**90-40**	20153	698	748	791	885	895	930	965	—	1.051	—
SPUE	**90-45**	20159	707	752	800	892	904	946	987	—	1.077	—
SPUE	**100-50**	20156	749	787	842	936	962	1.004	1.045	—	1.124	—
SPUE	**100-60**	20164	752	796	850	967	977	1.032	1.088	—	1.172	—
Az állófelületet megrendelésnél pontosan meg kell adni. Helyben nincs lehetőség a kiigazításokra.												

Mosogatószekrények

Oldalmélység: 561 mm
Korpuszmagasság: 720 mm
Lábazatmagasság 70, 100, 150 vagy 200 mm

Rövid megnevezés	Szélesség cm-ben	Rendelési szám	Pontok / Árcsoport 1	2	3	4	5	6	7	8	9	10
Sarok mosogatószekrény 1 belső lap, 2 folytonos ajtó, 1 hézagpótló elem Korpuszszélesség: 1200 mm Tervezési méretek (változó méretek): 650 (630 - 750) x ... *120-40: ... 1450 (1430 - 1550) mm *120-45: ... 1550 (1530 - 1650) mm *120-50: ... 1650 (1630 - 1750) mm												
SPUED	**120-40**	20171	914	967	1.026	1.172	1.186	1.247	1.308	—	1.434	—
SPUED	**120-45**	20174	926	987	1.045	1.207	1.223	1.291	1.358	—	1.488	—
SPUED	**120-50**	20175	939	1.002	1.064	1.245	1.259	1.336	1.410	—	1.546	—
Az állófelületet megrendelésnél pontosan meg kell adni. Helyben nincs lehetőség a kiigazításokra. *A tervezési méretek gyárilag mínusz 20 mm-rel rövidíthetők.* *Nedvességvédő lappal vagy vízvédő szőnyeggel nem szállítható.*												
Magassági toldalék felára sarokszekrény megoldásoknál és 864 mm alsószekrény-hézagpótló elemeknél 720 mm korpuszmagasságra		**MP-HVE**										
		20137	123	124	133	147	152[1]	164	172	—	—	—
1) Inline 526 típuson kívül												
Adja meg az irányt! Alsószekrény-elemeknél a csatlakozó oldal 864 mm magas. *240 / 430. sz. lécfogantyúhoz nem szállítható.*												
Folytonos hátsó fal felára 561 mm oldalmélységű mosogatószekrényekhez		**MP-SPUR**										
		9292	19	19	19	19	19	19	19	19	19	19
Vízálló alsó lemez metálszürke vízálló polclap mosogatószekrényekhez és mosdó alatti szekrényekhez		**MP-WPB**										
		4745	131	131	131	131	131	131	131	131	131	131
Kétajtós mosogatószekrényeknél nincs középoszlop. Kivétel: SPUS90/100/120 mosogató-alsószekrény. *Az osztott lapokat egy folytonos lap helyettesíti.*												
Sarok mosogatószekrény, átlós 1 belső lap, 1 folytonos ajtó Ajtószélesség: 450 mm		**SPUED**	**90**	31152	1.240	1.272	1.301	1.351	1.356	1.387	1.413	—	1.460	—
SPUED90 a helyszínen szétszerelhető!												
Sarok mosogatószekrény, átlós 1 fix lap, 1 ajtó, Ajtószélesség: 450 mm		**SPUE**	**90**	152	1.270	1.291	1.317	1.374	1.386	1.410	1.438	—	1.494	—
SPUE90 a helyszínen szétszerelhető!												

Mosogatószekrény akadálymentesre átépíthető

Készülékállvány mosogatószekrény 2 ajtó, akadálymentesre átépíthető kerekesszékesek számára											
SPUBF	**80**	20458	1.136	1.142	1.194	1.278	1.295	1.345	1.394	—	1.464	—
SPUBF	**90**	20459	1.140	1.153	1.215	1.317	1.336	1.391	1.447	—	1.534	—
SPUBF	**100**	20460	1.143	1.188	1.257	1.368	1.390	1.453	1.515	—	1.609	—
SPUBF	**120**	20462	1.178	1.234	1.307	1.445	1.473	1.551	1.628	—	1.753	—
Csak 100 és 150 mm lábazatmagasság. *Speciális kialakítás nem lehetséges.* *A SPUBF*-öt szétszerelve szállítjuk!*											

Ajtók a beépített készülékekhez

Ajtófront beépített mosogatógéphez, fogantyú nélkül											
GSB	**45**	9800	123	126	152	188	199	226	254	—	277	—
GSB	**60**	9860	126	139	165	215	235	269	304	—	346	—
Magasépítésű mosogatógépekhez nem alkalmas!											
Csapolt ajtófront **osztott hatású** beépített mosogatógépekhez, fogantyú nélkül, 573 mm magas											
GSBV2A	**45**	9813	137	143	158	200	225[1]	250	270	—	—	—
GSBV2A	**60**	9814	147	152	177	235	258[1]	296	329	—	—	—
1) Inline 526 típuson kívül												
Magasépítésű mosogatógépekhez nem alkalmas!												
Folytonos ajtófront teljes beépítésű mosogatógépekhez, alsó építésű hűtő-és fagyasztószekrényekhez kihúzókkal											
GSBD	**45**	- I	39820	147	168	199	251	257	288	315	—	356	—
GSBD	**60**	- I	39866	149	175	206	276	288	326	366	—	432	—
Magasépítésű mosogatógépekhez nem alkalmas!												

Mosogatószekrények

Oldalmélység: 561 mm
Korpuszmagasság: 720 mm
Lábazatmagasság 70, 100, 150 vagy 200 mm

		Rövid megnevezés	Szélesség cm-ben		Rendelési szám	Pontok Árcsoport 1	2	3	4	5	6	7	8	9	10
E	141 / 573 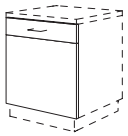 **Csapolt ajtófront** teljes beépítésű mosogatógépek, alsó építésű hűtő-és fagyasztószekrényekhez kihúzókkal	GSB	45	- I	9820	178	199	229	276	299[1]	324	353	—	—	—
		GSB	60	- I	9866	184	204	242	312	333[1]	374	412	—	—	—
						1) Inline 526 típuson kívül									
						Magasépítésű mosogatógépekhez nem alkalmas!									
E	141 / 285 / 285  **Csapolt ajtófront osztott hatású** teljesen beépített mosogatógépekhez, alulra beépített, kihúzható elemekkel rendelkező hűtő- és fagyasztószekrényekhez, 717 mm magas	GSBVS2A	45		9853	196	210	247	289	296[1]	330	368	—	—	—
		GSBVS2A	60		9854	204	235	258	331	361[1]	403	445	—	—	—
						1) Inline 526 típuson kívül									
						Magasépítésű mosogatógépekhez nem alkalmas!									
E 72	357 / 357 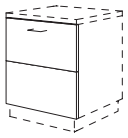 **Csapolt ajtófront osztott hatású** teljesen beépített mosogatógépekhez, alulra beépített, kihúzható elemekkel rendelkező hűtő- és fagyasztószekrényekhez	GSBVD2A	45		9861	178	197	225	273	279[1]	314	346	—	—	—
		GSBVD2A	60		9869	185	204	242	312	333[1]	374	412	—	—	—
						1) Inline 526 típuson kívül									
						Magasépítésű mosogatógépekhez nem alkalmas!									
E 72	717 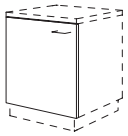 **Folytonos ajtófront** beépített hűtőkészülékekhez és mosógépekhez	KSBD			39865	152	177	207	279	289[1]	327	368	—	—	—
						1) Inline 526 típuson kívül									
						Adja meg a készülék ajtó irányt!									
E	141 / 573 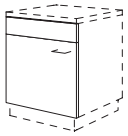 **Csapolt ajtófront** beépített hűtőkészülékekhez és mosógépekhez	KSB			9865	185	207	250	318	342[1]	384	426	—	—	—
						1) Inline 526 típuson kívül									
						Adja meg a készülék ajtó irányt!									
E	573 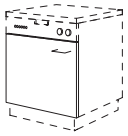 **Ajtófront** beépített mosó- és szárítógépekhez	WSB	60		9827	149	155	184	247	253[1]	289	324	—	—	—
						1) Inline 526 típuson kívül									
						Adja meg a készülék ajtó irányt!									
E 72 USA CAN	357 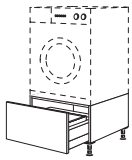 **Készülékállvány mosó- / szárítógépekhez** a következőkkel: alsó rész 1 kihúzható elemmel, 500 mm mély	GUWST	60		28148	1.641	1.644	1.667	1.691	1.695	1.702	1.707	—	1.730	—
						Csak szekrények között, ill. falhoz történő rögzítéssel tervezhető.									
						A készülékszekrényt fixen csatlakoztatni kell a falhoz. A faltól való előrehúzás 150 mm-ig lehetséges.									
						Csak olyan készülékekhez megengedett, amelyeknek az elülső lábai a faltól max. 560 mm távolságban helyezkednek el.									
						Csak 100, 150 és 200 mm lábazatmagassághoz szállítható.									
	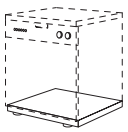 **Lábazatemelvény** 50 mm magas / 480 mm mély Szükséges, ha a mosogatógépeknek, alulra beépíthető hűtőszekrényeknek vagy álló tűzhelyeknek nincs lábuk. 200 mm-es lábazatmagasság esetén a magasságban állítható álló készülékeknél is szükség van kiegyenlítő lábazatra.	SOP	45		3874	175	175	175	175	175	175	175	175	175	175
		SOP	60		3876	184	184	184	184	184	184	184	184	184	184

XL-alsószekrények
Korpuszmagasság: 792 mm

Jelmagyarázat

20 mm lábazatmagassággal nem lehetséges.

Felár nélkül 461 mm oldalmélységgel szállítható.

Elemek 720 mm-es frontképpel.

Elemek 790 mm-es frontképpel.

A termék nem lehetséges PTOSA mechanikus nyitásrásegítéssel.

Elemek egyedi méretben kaphatók, lásd a 2 regisztert.

Tervezési útmutató, lásd a 10 regisztert.

Adja meg az elektromos készüléket.

Szállítható színválasztékhoz lásd a színkártyát, kialakítási áttekintés M 2.1 oldal.

Nem kapható a következő országokban: USA és Kanada.

Felszereltségi opciók rövid áttekintése alsószekrényekhez

Itt találhatók az erre a regiszterre vonatkozó legfontosabb felszereltségi opciók és felárak rövid áttekintése.
Részletes leírások és tervezési útmutatások, valamint további opciók és egyedi kivitelek a 2.2 „Felszereltségi opciók, egyedi kivitelek“ regiszterben találhatók.

	Rövid megnevezés	Rendelési szám	Pontok
Palaszürke színű belső korpuszdekor felára	**MP-KID**	7947	96

nBOX felárak

Üvegoldalak felára szögletes korláttal rendelkező (belső) kihúzható elemeken	**MP-GLAS**	7915	127
Kihúzható doboz felára (belső) kihúzható elemeken	**MP-BOX**	7905	98
Mechanikus nyitáskönnyítő felára fiókokon és kihúzható elemeken	**MP-PTOSA**	7962	158
Dizájnprofil felára (belső) fiókokhoz és (belső) kihúzható elemekhez	**MP-DPRO**	7918	23
Dizájnborítás felára (belső) fiókokhoz és (belső) kihúzható elemekhez	**MP-DCOV**	7923	55
Dizájn üveg takarólap felára belső kihúzható elemekhez	**MP-DGBLEN**	7925	101
Dizájn takarólap felára belső fiókokhoz és kihúzható dobozzal (MP-BOX) rendelkező belső kihúzható elemekhez	**MP-DBLEN**	7935	72

Belső polc betolás-rögzítővel álló- és alsószekrényekbe történő utólagos beépítéshez	**ITAB-UH 60**	39496	644
Borulásgátló szabadon álló alsószekrényekhez	**KIPPS**	9943	86
Védőlemez hőszigeteléshez, 16 mm vastag	**KKB30**	10311	58
	KKB40	10312	60
	KKB45	10313	61
	KKB50	10314	64
	KKB60	10315	66
	KKB80	10316	72
	KKB90	10317	73
	KKB100	10318	74
	KKB120	10319	82
Távtartó elem indukciós főzőlapokhoz	**DBKI30**	29310	174
	DBKI40	29312	180
	DBKI45	29314	188
	DBKI50	29315	197
	DBKI60	29236	200
	DBKI80	29238	210
	DBKI90	29239	229
	DBKI100	29270	242
	DBKI120	29322	266
Alacsony fiókoldal felára főzőhelyes szekrényeknél	**MP-NIEZA**	7996	136
Folytonos hátfal felára mosogató-alsószekrényeknél	**MP-SPUR**	9292	19
Vízálló padlólemez felára mosogatószekrényeknél	**MP-WPB**	4745	131

XL-magasságú alsószekrények

Oldalmélység: 561 mm
Korpuszmagasság: 792 mm
Lábazatmagasság 20, 70, 100, 150 vagy 200 mm

		Rövid megnevezés	Szélesség cm-ben		Rendelési szám	Pontok Árcsoport 1	2	3	4	5	6	7	8	9	10
XL-magasságú alsószekrények															
S 79 46	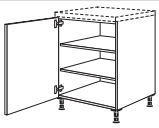 789	**XL-alsószekrény** 1 folytonos ajtó, 2 belső polc	UD	20	-X	37001	315	346	374	383	384	391	397	—	448	—
			UD	30	-X	37003	381	387	419	453	458	480	502	—	526	—
			UD	40	-X	37004	419	439	477	518	526	556	584	—	622	—
			UD	45	-X	37065	448	464	502	558	565	593	623	—	676	—
			UD	50	-X	37010	464	486	521	588	593	634	673	—	715	—
			UD	60	-X	37030	517	531	581	654	670	712	756	—	819	—
S 46	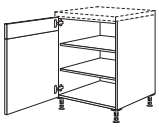 141 645	**XL-alsószekrény** 1 csapolt ajtó, 2 belső polc	U	20	-X	33001	364	381	402	416	437[1]	447	456	—	—	—
			U	30	-X	33003	415	435	457	489	501[1]	523	543	—	—	—
			U	40	-X	33004	457	479	510	562	580[1]	603	625	—	—	—
			U	45	-X	33065	488	502	531	588	609[1]	639	673	—	—	—
			U	50	-X	33010	510	521	565	622	645[1]	679	710	—	—	—
			U	60	-X	33030	558	580	610	688	714[1]	756	796	—	—	—
										1) Inline 526 típuson kívül						
S 79 46	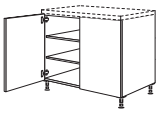 789	**XL-alsószekrény** 2 folytonos ajtó, 2 belső polc	UD	80	-X	37063	705	748	815	904	923	975	1.029	—	1.107	—
			UD	90	-X	37076	756	788	864	974	991	1.056	1.121	—	1.206	—
			UD	100	-X	37070	800	841	914	1.038	1.053	1.126	1.197	—	1.308	—
			UD	120	-X	37074	895	937	1.019	1.164	1.193	1.278	1.361	—	1.502	—
S 46	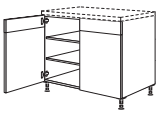 141 645	**XL-alsószekrény** 2 csapolt ajtó, 2 belső polc	U	80	-X	33063	778	823	880	974	1.018[1]	1.069	1.120	—	—	—
			U	90	-X	33076	835	866	936	1.042	1.086[1]	1.145	1.203	—	—	—
			U	100	-X	33070	872	921	987	1.104	1.152[1]	1.221	1.286	—	—	—
			U	120	-X	33074	968	1.016	1.082	1.237	1.286[1]	1.374	1.457	—	—	—
										1) Inline 526 típuson kívül						
S 46	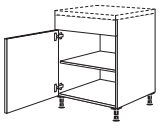 141 645	**XL-alsószekrény felhelyezhető asztalokhoz** 1 fix lap, 1 ajtó, 1 belső polc	UB	20	-X	37059	334	365	381	394	415	426	437	—	445	—
			UB	30	-X	37060	391	404	435	466	470	495	517	—	553	—
			UB	40	-X	37067	434	453	480	531	553	575	594	—	645	—
			UB	45	-X	37068	460	469	505	562	581	612	639	—	694	—
			UB	50	-X	37069	470	488	529	588	615	645	679	—	742	—
			UB	60	-X	37073	518	543	580	656	686	726	765	—	838	—
46	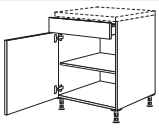 141 645	**XL-alsószekrény** 1 fiók, 1 ajtó, 1 belső polc	US	30	-X	37006	588	634	656	692	696	711	724	—	767	—
			US	40	-X	37009	634	685	710	758	769	791	815	—	866	—
			US	45	-X	37077	660	702	737	785	809	832	853	—	914	—
			US	50	-X	37012	683	726	762	822	840	872	901	—	965	—
			US	60	-X	37031	726	777	818	891	913	950	988	—	1.069	—
46	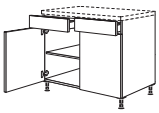 141 645	**XL-alsószekrény** 2 fiók, 2 ajtó, 1 belső polc	US	80	-X	37064	1.145	1.242	1.302	1.386	1.431	1.467	1.505	—	1.609	—
			US	90	-X	37079	1.203	1.286	1.352	1.454	1.494	1.542	1.590	—	1.710	—
			US	100	-X	37071	1.242	1.337	1.403	1.523	1.561	1.621	1.678	—	1.815	—
			US	120	-X	37075	1.336	1.437	1.508	1.654	1.702	1.775	1.850	—	2.013	—
46	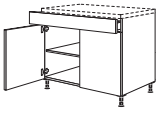 141 645	**XL-alsószekrény** 1 fiók, 2 ajtó, 1 belső polc	USG	80	-X	34408	1.041	1.134	1.197	1.280	1.320	1.356	1.396	—	1.505	—
			USG	90	-X	34409	1.094	1.181	1.245	1.349	1.386	1.435	1.482	—	1.603	—
			USG	100	-X	34410	1.134	1.229	1.298	1.413	1.454	1.513	1.571	—	1.705	—
			USG	120	-X	34412	1.228	1.329	1.400	1.546	1.596	1.669	1.746	—	1.908	—
46	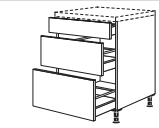 141 285 357	**XL-fiókosszekrény** 1 fiók, 2 kihúzható elem	UA	30	-X	37263	1.082	1.149	1.167	1.183	1.194	1.212	1.229	—	1.310	—
			UA	40	-X	37027	1.129	1.194	1.225	1.260	1.275	1.296	1.320	—	1.375	—
			UA	45	-X	37022	1.156	1.223	1.247	1.296	1.317	1.339	1.361	—	1.424	—
			UA	50	-X	37028	1.188	1.257	1.286	1.346	1.355	1.390	1.422	—	1.486	—
			UA	60	-X	37062	1.240	1.311	1.346	1.415	1.435	1.473	1.513	—	1.591	—
			UA	80	-X	37046	1.540	1.629	1.686	1.794	1.799	1.847	1.895	—	1.972	—
			UA	90	-X	37024	1.607	1.695	1.756	1.899	1.901	1.951	1.997	—	2.088	—
			UA	100	-X	37050	1.710	1.810	1.872	2.008	2.038	2.091	2.142	—	2.263	—
			UA	120	-X	37052	1.863	1.956	2.035	2.218	2.256	2.311	2.367	—	2.510	—
79 46	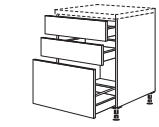 177 177 429	**XL-fiókosszekrény** 2 fiók, 1 kihúzható elem	UD2SA	50	-X	35585	1.164	1.229	1.257	1.318	1.324	1.353	1.386	—	1.482	—
			UD2SA	60	-X	35586	1.197	1.270	1.317	1.380	1.396	1.440	1.482	—	1.540	—
			UD2SA	80	-X	35588	1.451	1.545	1.602	1.704	1.704	1.756	1.809	—	1.892	—
			UD2SA	90	-X	35589	1.520	1.607	1.669	1.816	1.818	1.866	1.914	—	1.997	—
			UD2SA	100	-X	35590	1.600	1.701	1.759	1.901	1.929	1.986	2.043	—	2.156	—
			UD2SA	120	-X	35592	1.742	1.834	1.918	2.105	2.139	2.194	2.250	—	2.387	—

XL-magasságú alsószekrények

Oldalmélység: 561 mm
Korpuszmagasság: 792 mm
Lábazatmagasság 20, 70, 100, 150 vagy 200 mm

		Rövid megnevezés	Szélesség cm-ben		Rendelési szám	Pontok Árcsoport 1	2	3	4	5	6	7	8	9	10
46	 141 141 141 357 **XL-fiókosszekrény** 3 fiók, 1 kihúzható elem	U3SA	30	-X	37266	1.275	1.356	1.375	1.400	1.403	1.429	1.450	—	1.508	—
		U3SA	40	-X	37038	1.318	1.409	1.435	1.464	1.491	1.514	1.539	—	1.602	—
		U3SA	45	-X	37047	1.356	1.438	1.457	1.508	1.530	1.561	1.591	—	1.656	—
		U3SA	50	-X	37045	1.388	1.475	1.505	1.555	1.578	1.607	1.638	—	1.730	—
		U3SA	60	-X	37048	1.441	1.530	1.556	1.628	1.654	1.694	1.729	—	1.835	—
		U3SA	80	-X	37162	1.729	1.831	1.873	1.977	2.008	2.040	2.076	—	2.146	—
		U3SA	90	-X	37163	1.797	1.905	1.948	2.083	2.099	2.146	2.193	—	2.273	—
		U3SA	100	-X	37170	1.873	1.986	2.022	2.156	2.210	2.260	2.307	—	2.406	—
		U3SA	120	-X	37173	2.022	2.137	2.180	2.359	2.412	2.470	2.527	—	2.643	—
79 46	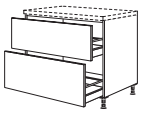 357 429 **XL-fiókosszekrény** 2 kihúzható elem	U2DA	30	-X	30511	847	904	936	942	962	978	996	—	1.041	—
		U2DA	40	-X	30512	889	949	987	1.025	1.035	1.060	1.083	—	1.136	—
		U2DA	45	-X	30513	913	974	1.015	1.056	1.073	1.101	1.130	—	1.188	—
		U2DA	50	-X	30515	946	1.009	1.048	1.104	1.113	1.149	1.184	—	1.245	—
		U2DA	60	-X	30516	987	1.053	1.098	1.169	1.186	1.228	1.272	—	1.340	—
		U2DA	80	-X	30518	1.248	1.339	1.410	1.513	1.517	1.570	1.621	—	1.721	—
		U2DA	90	-X	35519	1.308	1.396	1.479	1.599	1.602	1.660	1.717	—	1.818	—
		U2DA	100	-X	35520	1.400	1.499	1.587	1.695	1.733	1.796	1.856	—	1.990	—
		U2DA	120	-X	35524	1.540	1.635	1.746	1.899	1.939	2.005	2.067	—	2.232	—
79 46	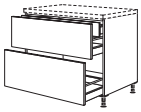 357 429 **XL-fiókosszekrény** 2 kihúzható elem, 1 belső fiók	UI2DA	30	-X	31541	1.117	1.178	1.203	1.203	1.216	1.238	1.257	—	1.313	—
		UI2DA	40	-X	31542	1.169	1.237	1.260	1.302	1.307	1.332	1.355	—	1.416	—
		UI2DA	45	-X	31543	1.191	1.260	1.295	1.336	1.348	1.381	1.409	—	1.472	—
		UI2DA	50	-X	31545	1.232	1.301	1.332	1.391	1.396	1.432	1.463	—	1.530	—
		UI2DA	60	-X	31546	1.278	1.346	1.393	1.463	1.486	1.524	1.562	—	1.631	—
		UI2DA	80	-X	31548	1.596	1.686	1.756	1.859	1.860	1.913	1.965	—	2.067	—
		UI2DA	90	-X	31549	1.660	1.749	1.828	1.958	1.958	2.015	2.070	—	2.168	—
		UI2DA	100	-X	31550	1.777	1.876	1.953	2.064	2.105	2.167	2.227	—	2.355	—
		UI2DA	120	-X	31563	1.932	2.024	2.127	2.278	2.321	2.386	2.450	—	2.605	—
79 46	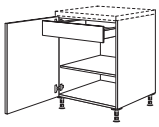 789 **XL-alsószekrény** 1 folytonos ajtó, 1 belső fiók, 1 belső polc	UDI	40	-X	37032	705	736	765	818	822	848	876	—	914	—
		UDI	45	-X	37034	739	759	796	848	860	891	923	—	972	—
		UDI	50	-X	37035	759	785	823	892	896	934	969	—	1.016	—
		UDI	60	-X	37036	815	840	886	953	974	1.016	1.056	—	1.124	—
46	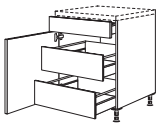 141 645 **XL-alsószekrény** 1 fiók, 2 belső fiók, 1 ajtó	UI	40	-X	37051	1.336	1.384	1.415	1.460	1.469	1.494	1.515	—	1.568	—
		UI	45	-X	37054	1.386	1.431	1.454	1.510	1.526	1.552	1.581	—	1.641	—
		UI	50	-X	37055	1.413	1.457	1.502	1.549	1.581	1.607	1.638	—	1.697	—
		UI	60	-X	37056	1.491	1.536	1.578	1.644	1.673	1.710	1.746	—	1.824	—
79 46	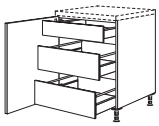 789 **XL-alsószekrény** 1 folytonos ajtó, 1 belső fiók, 2 belső polc	UDI2A	40	-X	37011	1.394	1.419	1.451	1.505	1.508	1.536	1.561	—	1.602	—
		UDI2A	45	-X	37015	1.441	1.461	1.504	1.549	1.561	1.593	1.624	—	1.670	—
		UDI2A	50	-X	37033	1.473	1.504	1.539	1.600	1.609	1.648	1.686	—	1.737	—
		UDI2A	60	-X	37049	1.555	1.584	1.628	1.697	1.710	1.753	1.796	—	1.863	—
46	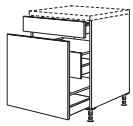 141 645 **XL-fiókosszekrény** 1 fiók, 1 kihúzható belső, 1 kihúzható elem	UAI	30	-X	37264	1.140	1.184	1.206	1.223	1.229	1.254	1.276	—	1.318	—
		UAI	40	-X	37016	1.203	1.247	1.282	1.324	1.336	1.356	1.381	—	1.441	—
		UAI	45	-X	37265	1.237	1.282	1.311	1.358	1.377	1.403	1.434	—	1.494	—
		UAI	50	-X	37026	1.259	1.311	1.346	1.407	1.431	1.454	1.479	—	1.548	—
		UAI	60	-X	37061	1.324	1.374	1.410	1.478	1.513	1.548	1.584	—	1.661	—
79 46	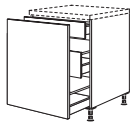 789 **XL-fiókosszekrény** 1 kihúzható elem, 1 belső fiók, 1 belső kihúzható elem	UAIAI	30	-X	37130	1.245	1.257	1.296	1.310	1.317	1.345	1.374	—	1.396	—
		UAIAI	40	-X	37131	1.308	1.333	1.365	1.415	1.422	1.448	1.473	—	1.514	—
		UAIAI	45	-X	37132	1.342	1.365	1.402	1.453	1.461	1.497	1.527	—	1.577	—
		UAIAI	50	-X	37135	1.371	1.396	1.435	1.497	1.505	1.543	1.581	—	1.629	—
		UAIAI	60	-X	37136	1.441	1.472	1.510	1.587	1.599	1.643	1.686	—	1.755	—

XL-magasságú alsószekrények

Oldalmélység: 561 mm
Korpuszmagasság: 792 mm
Lábazatmagasság 20, 70, 100, 150 vagy 200 mm

		Rövid megnevezés	Szélesség cm-ben		Rendelési szám	Pontok / Árcsoport 1	2	3	4	5	6	7	8	9	10
46	141 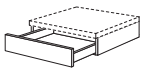 **Fiók** munkalapok alá való beszereléshez, pl. fűtőtest fölé építve, Ház 144 mm magas, oldalmélység: 561 mm	SKU	30		22297	374	397	402	403	406[1]	409	412	—	—	—
		SKU	40		22299	387	406	407	415	416[1]	422	428	—	—	—
		SKU	45		22290	393	407	412	426	428[1]	431	434	—	—	—
		SKU	50		22112	397	415	416	429	432[1]	435	438	—	—	—
		SKU	60		22114	406	428	432	438	444[1]	450	456	—	—	—
		SKU	80		23118	445	460	467	488	489[1]	502	515	—	—	—
		SKU	90		23119	458	477	489	510	511[1]	521	530	—	—	—
		SKU	100		23120	470	501	510	521	526[1]	537	552	—	—	—
		SKU	120		23124	505	521	531	558	559[1]	577	591	—	—	—
										1) Inline 526 típuson kívül					
						240 / 430. sz. lécfogantyúval nem lehetséges.									
						Főzőlapok beépítése csak MP-NIEZA felárral együtt, 561 mm oldalmélységben és 600 mm szélességtől megengedett.									
						Nem tervezhető LSID belső szekrénylámpával.*									
	144 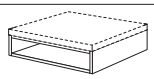 **Feltét polc** alsó szekrényre vagy munkalapokalá szereléshez, oldalmélység: 582 mm	URMA	30	-14	30690	609	609	609	609	609	609	609	609	609	609
		URMA	40	-14	30691	631	631	631	631	631	631	631	631	631	631
		URMA	45	-14	30692	642	642	642	642	642	642	642	642	642	642
		URMA	50	-14	30693	682	682	682	682	682	682	682	682	682	682
		URMA	60	-14	30694	704	704	704	704	704	704	704	704	704	704
		URMA	80	-14	30695	768	768	768	768	768	768	768	768	768	768
		URMA	90	-14	30697	797	797	797	797	797	797	797	797	797	797
		URMA	100	-14	30698	807	807	807	807	807	807	807	807	807	807
		URMA	120	-14	30699	832	832	832	832	832	832	832	832	832	832
						A feltét polcok nincsenek fali akasztóval ellátva.									
46	141 285 357 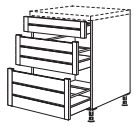 **XL-rusztikus fiókosszekrény tömör tölgyfa lapokkal** 1 fiók, 2 kihúzható elem	ULM	50	-X	33705	1.517	1.517	1.517	1.517	1.517	1.517	1.517	1.517	1.517	1.517
		ULM	60	-X	33706	1.643	1.643	1.643	1.643	1.643	1.643	1.643	1.643	1.643	1.643
						Fiókbetét nem lehetséges.									
						Szélesség- és magasságcsökkentés nem megengedett!									
PTÓ SA	76 76 76 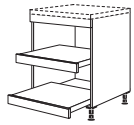 **XL-rusztikus főzőhelyes szekrény kihúzható polcokkal** 1 fix lap, 2 kihúzható polc **Szállítható korpuszszínek:** 038. sz. Nádszínű 089. sz. Kőszürke 106. sz. Fehér 120. sz. Matt magnólia 127. sz. Fekete 193. sz. Alpesi fehér 194. sz. Palaszürke 212. sz. Fjordkék	UTAL	60	-X	37466	—	—	—	—	—	—	1.746	—	—	—
		UTAL	90	-X	37490	—	—	—	—	—	—	1.917	—	—	—
						Magasság-, szélesség- és mélységcsökkentés nem megengedett!									
PTÓ SA	90 90 90 90 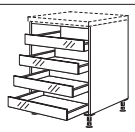 **XL-alsószekrény kihúzható polcokkal** 4 fém kihúzható polc, antracit, csúszásgátló lappal együtt, oldalmélység: 582 mm **Szállítható lapok:** 02. sz. Matt üveg 39. sz. Fekete üveg 080. sz. Tömör tölgyfa	URTA	60	-X	32446	3.168	3.168	3.168	3.168	3.168	3.168	3.168	3.168	3.168	3.168
		URTA	90	-X	32449	3.800	3.800	3.800	3.800	3.800	3.800	3.800	3.800	3.800	3.800
						Magasság-, szélesség- és mélységcsökkentés nem megengedett!									
						Megfelelő ERTA fabetét a kihúzható polcok beosztásához, lásd a tartozéklistát, Alsószekrény-tartozékok c. regiszter.									
PTÓ SA	141 645 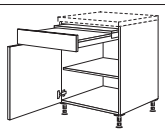 **XL-alsószekrény kihúzható asztallal** 1 asztallap, fehér pettyezett dekor, 800 mm-ig kihúzható, 1 ajtó Asztalmagasság: 847 mm 100 mm lábazatmagasság esetén	UT	50	-X	37121	1.749	1.797	1.831	1.905	1.921	1.952	1.977	—	2.044	—
		UT	60	-X	37122	1.853	1.905	1.940	2.008	2.032	2.066	2.095	—	2.184	—
						Az asztalok szélessége és mélysége nem rövidíthető!									
PTÓ SA	141 285 357 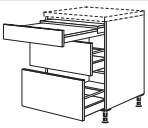 **XL-alsószekrény kihúzható asztallal** 1 asztallap, fehér, 800 mm-ig kihúzható, 2 kihúzható elem Asztalmagasság: 847 mm 100 mm lábazatmagasság esetén	UT2A	50	-X	33145	2.186	2.257	2.286	2.346	2.355	2.383	2.418	—	2.483	—
		UT2A	60	-X	33146	2.269	2.343	2.380	2.444	2.454	2.495	2.537	—	2.624	—
		UT2A	90	-X	33147	2.659	2.755	2.811	2.935	2.940	2.996	3.050	—	3.149	—
						Az asztalok szélessége és mélysége nem rövidíthető!									

XL-magasságú alsószekrények

Oldalmélység: 561 mm
Korpuszmagasság: 792 mm
Lábazatmagasság 20, 70, 100, 150 vagy 200 mm

		Rövid megnevezés	Szélesség cm-ben		Rendelési szám	Pontok / Árcsoport 1	2	3	4	5	6	7	8	9	10
PTO 8A	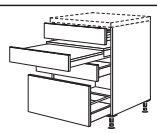 **XL-alsószekrény kihúzható asztallal** 1 fiók, 1 asztallap, fehér pettyezett dekor, 800 mm-ig kihúzható, 1 fiók, 1 kihúzható elem Asztalmagasság: 707 mm 100 mm lábazatmagasság esetén	UTSA	50	-X	37145	2.444	2.536	2.561	2.603	2.612	2.650	2.683	—	2.787	—
		UTSA	60	-X	37146	2.537	2.627	2.660	2.717	2.726	2.773	2.815	—	2.942	—
		UTSA	90	-X	37147	2.796	2.888	2.961	3.018	3.025	3.105	3.187	—	3.323	—
						Az asztalok szélessége és mélysége nem rövidíthető!									
79	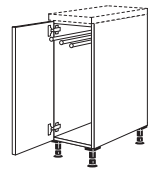 **XL-alsószekrény** 1 folytonos ajtó, 3 részes törölközőtartó, alumínium, kihúzható	UDHT	20	-X	37002	450	470	511	521	526	533	540	—	571	—
		UDHT	30	-X	37005	501	521	552	578	581	607	631	—	656	—
	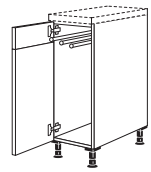 **XL-alsószekrény** 1 csapolt ajtó, 3 részes törölközőtartó, alumínium, kihúzható	UHT	20	-X	34002	482	518	540	555	559[1]	571	580	—	—	—
		UHT	30	-X	34005	540	558	580	612	618[1]	641	669	—	—	—
						1) Inline 526 típuson kívül									
79 PTO 8A 20	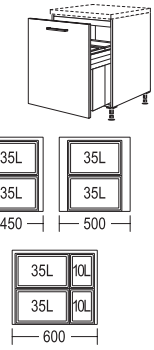 **XL-alsószekrény Euro-Cargo szelektív hulladék rendszerrel** 1 belső lap, 1 folytonos front középen lévő fogantyúval, **Euro-Cargo szelektív hulladék rendszer,** tompított önbehúzóval, fém rendszerfedél, 450 / 500 mm szélesség: 2 x 35 liter, 600 mm szélesség: 2 x 35 / 2 x 10 liter	UDASL-EC	45	-X	35471	1.692	1.710	1.755	1.803	1.815	1.845	1.873	—	1.923	—
		UDASL-EC	50	-X	35472	1.739	1.768	1.812	1.876	1.886	1.916	1.945	—	2.005	—
		UDASL-EC	60	-X	35473	1.873	1.902	1.942	2.015	2.035	2.079	2.121	—	2.184	—
						Mosogatókat nem lehet beépíteni.									
						Részletes ábrát lásd az M 0.28 és azt követő oldalakon.									
PTO 8A 20	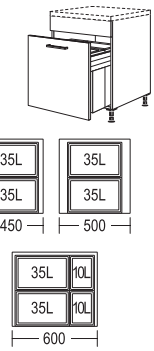 **XL-alsószekrény Euro-Cargo szelektív hulladék rendszerrel** 1 fix lap, 1 front középen lévő fogantyúval, **Euro-Cargo szelektív hulladék rendszer,** tompított önbehúzóval, fém rendszerfedél, 450 / 500 mm szélesség: 2 x 35 liter, 600 mm szélesség: 2 x 35 / 2 x 10 liter	UASL-EC	45	-X	31471	1.734	1.753	1.790	1.841	1.866	1.897	1.921	—	1.981	—
		UASL-EC	50	-X	31472	1.775	1.815	1.841	1.913	1.929	1.964	1.997	—	2.064	—
		UASL-EC	60	-X	31473	1.908	1.945	1.977	2.057	2.086	2.126	2.164	—	2.240	—
						Mosogatókat nem lehet beépíteni.									
						Részletes ábrát lásd az M 0.28 és azt követő oldalakon.									
79 20	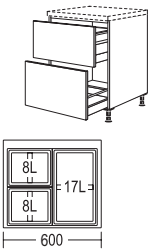 **XL-fiókosszekrény szelektív hulladékhoz** 1 csapolt kihúzható elem szelektív hulladék rendszerhez, 1 kihúzható elem, **szelektív hulladék rendszer:** 1 x 17 liter/ 2 x 8 liter, vödör magassága: 210 mm, 3 vödörfedél	UDAASA	60	-X	34217	1.831	1.904	1.955	2.003	2.015	2.060	2.105	—	2.235	—
						Mosogatókat nem lehet beépíteni.									
20	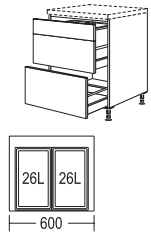 **XL-fiókosszekrény szelektív hulladékhoz** 1 csapolt kihúzható elem szelektív hulladék rendszerhez, 1 kihúzható elem, **szelektív hulladék rendszer:** 2 x 26 liter, vödör magassága: 330 mm, 2 vödörfedél	UAASA	60	-X	37214	1.883	1.930	1.977	2.025	2.037[1]	2.086	2.136	—	—	—
						1) Inline 526 típuson kívül									
						Mosogatókat nem lehet beépíteni.									

XL-magasságú alsószekrények

Oldalmélység: 561 mm
Korpuszmagasság: 792 mm
Lábazatmagasság 20, 70, 100, 150 vagy 200 mm

		Rövid megnevezés	Szélesség cm-ben		Rendelési szám	Pontok Árcsoport 1	2	3	4	5	6	7	8	9	10
20	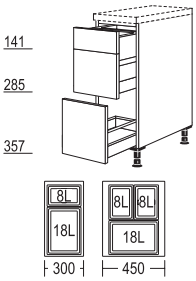 **XL-fiókosszekrény szelektív hulladékhoz** 1 kihúzható elem szelektív hulladék rendszerhez: csapolt frontok, 1 kihúzható elem, **UASA30** kétrekeszes szelektív hulladék rendszerrel: 1 x 18 / 1 x 8 liter, 1 biofedél, **UASA45** háromrekeszes szelektív hulladék rendszerrel: 1 x 18 / 2 x 8 liter, 1 biofedél	**UASA** **UASA**	**30** **45**	**-X** **-X**	37039 37041	1.324 1.510	1.371 1.549	1.394 1.583	1.413 1.634	1.422[1] 1.640[1]	1.445 1.672	1.464 1.707	— —	— —	— —
						1) Inline 526 típuson kívül									
						Mosogatókat nem lehet beépíteni.									
79 20	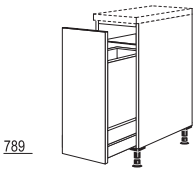 **XL-fiókosszekrény szelektív hulladék rendszerrel** 1 folytonos kihúzható elem, 1 szelektívhulladék-gyűjtő fém rendszerfedéllel, 44 liter, vödör magassága: 550 mm	**UDAWS**	**30**	**-X**	37138	1.656	1.669	1.702	1.730	1.737	1.758	1.777	—	1.810	—
20	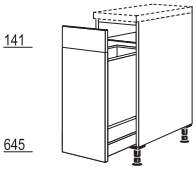 **XL-fiókosszekrény szelektív hulladék rendszerrel** 1 csapolt kihúzható elem: 1 szelektívhulladék-gyűjtő fém rendszerfedéllel, 44 liter, vödör magassága 550 mm	**UAWS**	**30**	**-X**	33138	1.694	1.714	1.739	1.770	1.772[1]	1.800	1.825	—	—	—
						1) Inline 526 típuson kívül									
79	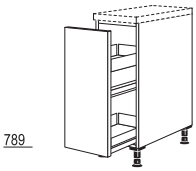 **XL-fiókosszekrény** 1 kihúzható elem, 1 folytonos front, 2 fémdoboz csúszásgátló lapokkal	**UAMD** **UAMD**	**20** **30**	**-X** **-X**	37020 37139	987 1.057	1.006 1.077	1.037 1.099	1.041 1.130	1.045 1.139	1.059 1.161	1.072 1.184	— —	1.098 1.207	— —
						Adja meg a vezetősín irányát!									
	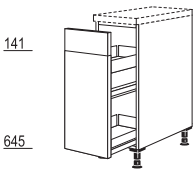 **XL-fiókosszekrény** 1 kihúzható elem: csapolt frontok, 2 fémdoboz csúszásgátló lapokkal	**UAM** **UAM**	**20** **30**	**-X** **-X**	33020 33139	1.015 1.086	1.045 1.104	1.063 1.130	1.073 1.155	1.077[1] 1.162[1]	1.094 1.191	1.107 1.219	— —	— —	— —
						1) Inline 526 típuson kívül									
						Adja meg a vezetősín irányát!									
						240 / 430. sz. léfogantyúval nem lehetséges.									
	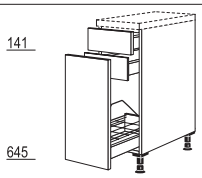 **XL-fiókosszekrény** 1 fiók, 1 kihúzható elem, 1 belső fiók, 1 fém palacktartó kosár, kivehető	**UIAF**	**30**	**-X**	37023	1.177	1.209	1.228	1.260	1.270	1.280	1.291	—	1.333	—
79	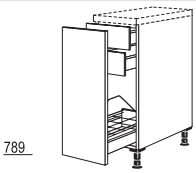 **XL-fiókosszekrény** 1 kihúzható elem, 1 belső fiók menesztővel, 1 belső fiók, 1 fém palacktartó kosár, kivehető	**U2IAF**	**30**	**-X**	37029	1.248	1.282	1.302	1.336	1.339	1.351	1.365	—	1.403	—
	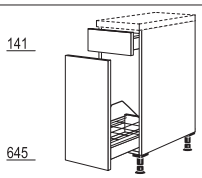 **XL-fiókosszekrény** 1 fiók, 1 kihúzható elem, 1 fém palacktartó kosár, kivehető	**UAF**	**30**	**-X**	37040	896	937	967	994	1.000	1.016	1.031	—	1.073	—
79	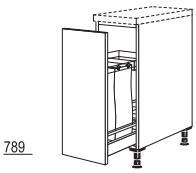 **XL-baguetteszekrény** 1 folytonos front, 1 kihúzható elem fix beosztással 1 baguette-zacskóhoz és 4 palackhoz, 1 fix fémpolc	**UABTD**	**30**	**-X**	37008	1.028	1.050	1.079	1.102	1.113	1.134	1.156	—	1.184	—

XL-magasságú alsószekrények

Oldalmélység: 561 mm
Korpuszmagasság: 792 mm
Lábazatmagasság 20, 70, 100, 150 vagy 200 mm

		Rövid megnevezés	Szélesség cm-ben		Rendelési szám	Pontok Árcsoport 1	2	3	4	5	6	7	8	9	10
	141 645 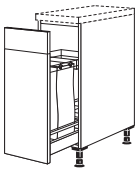 **XL-baguetteszekrény** 1 kihúzható elem: csapolt frontok, fix beosztással az alábbiakhoz 1 lenvászon bagettes zsák és 4 palack, 1 fix fémpolc	**UABT**	**30**	**-X**	33008	1.072	1.089	1.117	1.145	1.152[1]	1.180	1.205	—	—	—
						1) Inline 526 típuson kívül									
79 20	789 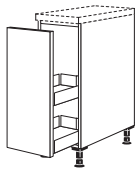 **XL-alsószekrény** **Junior patikaszekrény-fiókkal** 1 kihúzható elem, 1 folytonos front, 2 fémdoboz csúszásgátló lapokkal, állítható	**UAJD**	**30**	**-X**	37129	1.270	1.289	1.315	1.343	1.352	1.377	1.396	—	1.419	—
20	141 645 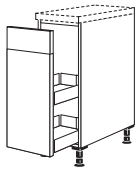 **XL-alsószekrény** **Junior patikaszekrény-fiókkal** 1 kihúzható elem: csapolt frontok, 2 fémdoboz csúszásgátló lapokkal, állítható	**UAJ**	**30**	**-X**	33129	1.298	1.320	1.342	1.377	1.384[1]	1.407	1.434	—	—	—
						1) Inline 526 típuson kívül									
79 20	789 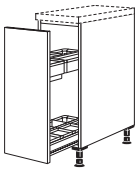 **XL-alsószekrény** **Junior patikaszekrény-fiókkal** 1 kihúzható elem, 1 folytonos front, **1 UBOXX rendező rendszer** beosztással késekhez és vágódeszka-tartóhoz, állítható	**UAJOD**	**30**	**-X**	37140	1.806	1.826	1.851	1.880	1.888	1.911	1.930	—	1.955	—
20	141 645 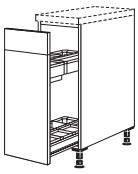 **XL-alsószekrény** **Junior patikaszekrény-fiókkal** 1 kihúzható elem: csapolt front, **1 UBOXX rendező rendszer** beosztással késekhez és vágódeszka-tartóhoz, állítható	**UAJO**	**30**	**-X**	33140	1.835	1.853	1.879	1.913	1.920[1]	1.942	1.964	—	—	—
						1) Inline 526 típuson kívül									
79 PTÖ SA	789 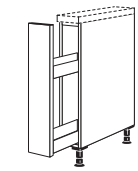 **XL-fiókosszekrény** 1 kihúzható elem, 1 folytonos front, 2 fémdoboz csúszásgátló lapokkal	**UA**	**15**	**-X**	37270	634	642	685	686	692	698	705	—	724	—
						Keretes programoknál sima frontkivitel!									
79 PTÖ SA	789 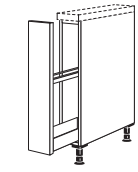 **XL-fiókosszekrény** 1 kihúzható elem, 1 folytonos front, 1 sütőlemez-tartó fémdobozzal és csúszásgátló lapokkal	**UABH** **UABH**	**15** **20**	**-X** **-X**	37111 37125	669 997	695 1.025	715 1.051	718 1.056	734 1.063	739 1.075	742 1.086	— —	769 1.124	— —
		Keretes programoknál sima frontkivitel!													
79 PTÖ SA	789  **XL-fiókosszekrény** 1 kihúzható elem, 1 folytonos front, 2-részes törölközőtartó fémdobozzal és csúszásgátló lapokkal	**UAHT** **UAHT**	**15** **20**	**-X** **-X**	37128 37123	689 937	702 969	739 996	740 999	745 1.004	752 1.018	758 1.028	— —	777 1.063	— —
		Keretes programoknál sima frontkivitel!													
ÚJ 79 PTÖ SA	789 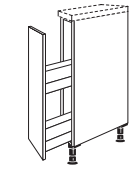 **XL-fiókosszekrény, átlós** 1 kihúzható elem, 1 folytonos front, 2 fémdoboz csúszásgátló lapokkal, oldalmélység: 550 / 421 mm, tervezési méret: 561 / 418 mm	**UDIAAD**	**15**	**-X**	33041	783	791	834	835	841[1]	847	853	—	—	—
		1) Inline 526 típuson kívül													
		Lezárásként vagy 143 mm-re előre húzott tervekhez.													
	mint az előbb, azonban Oldalmélység: 550 / 382 mm, tervezési méret: 561 / 379 mm	**UDIAAD**	**25**	**-X**	33042	994	1.000	1.031	1.064	1.070[1]	1.094	1.114	—	—	—
		1) Inline 526 típuson kívül													
		UDIAAD25-X: Lezárásként vagy 182 mm-re előre húzott tervekhez.													
		Alulra beépíthető készülékek folytatásaként nem tervezhető.													
		A 240 / 430 sz. lécfogantyúval és a 315 sz. felcsavarozható lécfogantyúval nem lehetséges.													

XL-magasságú alsószekrények

Oldalmélység: 561 mm
Korpuszmagasság: 792 mm
Lábazatmagasság 20, 70, 100, 150 vagy 200 mm

		Rövid megnevezés	Szélesség cm-ben		Rendelési szám	Pontok / Árcsoport 1	2	3	4	5	6	7	8	9	10
ÚJ 79	789 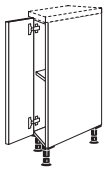 **XL-alsószekrény, átlós** 1 folytonos ajtó, 1 belső polc, oldalmélység: 550 / 382 mm, tervezési méret: 561 / 379 mm	UDIAD	25	-X	33040	587	593	625	658	664[1]	686	707	—	—	—

1) Inline 526 típuson kívül

Lezárásként vagy 182 mm-re előre húzott tervekhez.

A Cascada 684 és a Nordic 497 programban szomszédos szekrényként nem tervezhető rusztikus zárópolc vagy oszlop.

Rusztikus lezáró polc vagy oszlop tervezéséhez a Sylt 706 programban, valamint lezáró oldalfal esetén a szállítási terjedelem tartalmaz egy OWBDIA85 (6324) nyitásiszög-korlátozót.

Alulra beépíthető készülékek folytatásaként nem tervezhető.

Fogantyú nélküli kivitelek nem lehetségesek.

Szélességcsökkentés nem megengedett!

A 240 / 430 sz. lécfogantyúval és a 315 sz. felcsavarozható lécfogantyúval nem lehetséges.

XL-lezáró szekrény FurnSpin

ÚJ USA CAN	786  786  786  **XL-lezáró szekrény FurnSpin** 1 front, szekrénymagasság: 817 mm, szélesség: 616 mm, mélység: 583 mm 1 nyíló- forgó vasalat 1 fix polclappal, Fogantyú nélküli kivitel mechanikus nyitáskönnyítővel és -biztosítóval	UFSP	60	-X	33029	7.107[1]	7.198[2]	7.687[3]	7.760[4]	—	—	—	—	—	—

1) Laser, 417, 418, 463 sz. front típuson kívül 2) Csak Riva, 842 sz. front
3) Senso, 485, 492, 494, 495 sz. front típuson kívül
4) Csak Easytouch, 969, 970 sz. front

Lezáró szekrényt nem szabad külön tervezni, és a sor végén szomszédos szekrényekkel (nem oldalfalakkal) össze kell építeni.

Sziget rendszerű tervezések esetén stabilizálás céljából a szekrény teljes szélességén a hátoldalon egy legalább 350 mm korpuszmélységű, összekapcsolásra alkalmas bútort kell tervezni.

Alulra beépíthető készülékek mellé nem tervezhető.

Frontszín = korpuszszín.
A front és a korpusz között nem lehetséges színcsere.

Adja meg az irányt!

APQ(S) kvarckő és APCS Xtra Ceramic munkalappal nem lehetséges.

20 mm-nél nagyobb munkalaptúlnyúlások, valamint pultokkal vagy pultlapokkal való tervezések nem lehetségesek.

Csak 100 és 150 mm-es lábazatmagassággal lehetséges.

XL-magasságú alsószekerények Case polcbetéthez

285 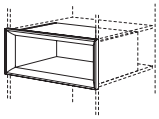 **Case polcbetét** 461/561 mm oldalmélységhez, hasznos mélység: 401 mm **Szállítható színek:** 097. sz. Havanna tölgy repro 198. sz. Sierra tölgy repro 354. sz. Palaszürke beton repro 399. sz. Milano diófa repro	CE	30	-29T	65818	483	483	483	483	483	483	483	483	483	483
	CE	40	-29T	65819	514	514	514	514	514	514	514	514	514	514
	CE	45	-29T	65820	530	530	530	530	530	530	530	530	530	530
	CE	50	-29T	65821	559	559	559	559	559	559	559	559	559	559
	CE	60	-29T	65822	590	590	590	590	590	590	590	590	590	590
	CE	80	-29T	65823	675	675	675	675	675	675	675	675	675	675
	CE	90	-29T	65824	704	704	704	704	704	704	704	704	704	704
	CE	100	-29T	65825	739	739	739	739	739	739	739	739	739	739
	CE	120	-29T	65826	815	815	815	815	815	815	815	815	815	815

Magasság-, szélesség- és mélységcsökkentés nem megengedett!

Polcbetét 401 mm hasznos mélységgel, 461 mm-es korpuszmélységig alkalmazható.

461 mm-nél kisebb korpuszmélység esetén a CE-29 polcbetétet kell rendelni 290 mm hasznos mélységgel.*

XL-magasságú alsószekrények

Oldalmélység: 561 mm
Korpuszmagasság: 792 mm
Lábazatmagasság 20, 70, 100, 150 vagy 200 mm

		Rövid megnevezés	Szélesség cm-ben		Rendelési szám	Pontok Árcsoport 1	2	3	4	5	6	7	8	9	10
ÚJ 46	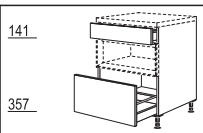 141 357 **XL fiókos szekrény** **Case polcbetéthez** Polcbetét magassága: 285 mm, 1 fiók, 1 kihúzható elem	USAC	30	-X	37216	796	804	822	832	844	866	872	—	898	—
		USAC	40	-X	37217	837	847	866	886	891	910	940	—	953	—
		USAC	45	-X	37218	863	873	891	920	929	953	980	—	996	—
		USAC	50	-X	37219	880	894	914	940	946	980	1.012	—	1.022	—
		USAC	60	-X	37220	940	949	975	991	999	1.044	1.089	—	1.092	—
		USAC	80	-X	37221	1.146	1.152	1.205	1.244	1.248	1.302	1.349	—	1.377	—
		USAC	90	-X	37222	1.213	1.223	1.276	1.298	1.310	1.378	1.432	—	1.463	—
		USAC	100	-X	37224	1.261	1.280	1.332	1.367	1.394	1.460	1.513	—	1.553	—
		USAC	120	-X	37225	1.413	1.424	1.491	1.549	1.584	1.648	1.714	—	1.751	—
		A Case CE-29T polcbetét kötelezően szükséges, és szintén meg kell rendelni.*													
		Szélességcsökkentés nem megengedett!													
	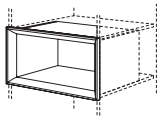 357 **Case polcbetét** 461/561 mm oldalmélységhez, hasznos mélység: 401 mm **Szállítható színek:** 097. sz. Havanna tölgy repro 198. sz. Sierra tölgy repro 354. sz. Palaszürke beton repro 399. sz. Milano diófa repro	CE	30	-36T	65827	505	505	505	505	505	505	505	505	505	505
		CE	40	-36T	65828	537	537	537	537	537	537	537	537	537	537
		CE	45	-36T	65829	569	569	569	569	569	569	569	569	569	569
		CE	50	-36T	65830	587	587	587	587	587	587	587	587	587	587
		CE	60	-36T	65831	621	621	621	621	621	621	621	621	621	621
		CE	80	-36T	65832	707	707	707	707	707	707	707	707	707	707
		CE	90	-36T	65833	745	745	745	745	745	745	745	745	745	745
		CE	100	-36T	65834	791	791	791	791	791	791	791	791	791	791
		CE	120	-36T	65835	857	857	857	857	857	857	857	857	857	857
		Magasság-, szélesség- és mélységcsökkentés nem megengedett!													
		Polcbetét 401 mm hasznos mélységgel, 461 mm-es korpuszmélységig alkalmazható.													
		461 mm-nél kisebb korpuszmélység esetén a CE-36 polcbetétet kell rendelni 290 mm hasznos mélységgel.*													
79 46	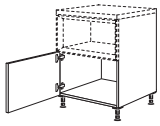 429 **XL-alsószekrény** **Case polcbetéthez** Polcbetét magassága: 357 mm, 1 ajtó	UC	30	-X	37171	359	362	374	374	397	407	418	—	435	—
		UC	40	-X	37172	385	391	404	428	434	453	473	—	489	—
		UC	45	-X	37174	415	422	435	456	469	489	514	—	527	—
		UC	50	-X	37175	426	429	448	479	479	504	530	—	542	—
		UC	60	-X	37178	470	473	504	523	527	559	591	—	607	—
		A Case CE-36T polcbetét kötelezően szükséges, és szintén meg kell rendelni.*													
		Szélességcsökkentés nem megengedett!													
79 46	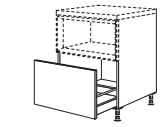 429 **XL-fiókos szekrény** **Case polcbetéthez** Polcbetét magassága: 357 mm, 1 kihúzható elem	UAC	30	-X	37101	574	577	590	590	612	623	632	—	653	—
		UAC	40	-X	37102	609	615	625	651	657	676	694	—	712	—
		UAC	45	-X	37103	629	637	651	670	683	705	729	—	743	—
		UAC	50	-X	37104	666	670	688	718	718	743	768	—	783	—
		UAC	60	-X	37105	689	692	724	742	746	780	812	—	828	—
		UAC	80	-X	37108	891	901	940	975	975	1.018	1.059	—	1.079	—
		UAC	90	-X	37109	937	946	996	1.031	1.032	1.079	1.126	—	1.145	—
		UAC	100	-X	37110	991	1.007	1.050	1.088	1.108	1.156	1.203	—	1.235	—
		UAC	120	-X	37112	1.117	1.126	1.184	1.245	1.278	1.323	1.367	—	1.400	—
		A Case CE-36T polcbetét kötelezően szükséges, és szintén meg kell rendelni.*													
		Szélességcsökkentés nem megengedett!													

XL-magasságú alsószekrények

Oldalmélység: 561 mm
Korpuszmagasság: 792 mm
Lábazatmagasság 20, 70, 100, 150 vagy 200 mm

Rövid megnevezés	Szélesség cm-ben	Rendelési szám	Pontok Árcsoport 1	2	3	4	5	6	7	8	9	10

XL-magasságú sarok-alsószekrények

79	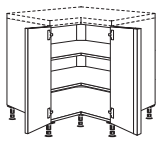 789	**XL-sarokszekrény** 2 folytonos ajtó, 165°-os nyílásszög, 2 belső polc	UDTE	80	-X	37292	1.472	1.478	1.562	1.578	1.587	1.637	1.685	—	1.768	—
			UDTE	90	-X	37293	1.619	1.622	1.701	1.742	1.749	1.851	1.953	—	2.024	—
			A sarokszekrény a helyszínen szétszerelhető! *A fogantyú a bal oldali ajtón található.* *Ne tervezzen előrehozott megoldásokat közvetlenül mellé.*													
	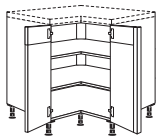 141 645	**XL-sarokszekrény** 2 csapolt ajtó, 165°-os nyílásszög, 2 belső polc	UTE	80	-X	33292	1.540	1.546	1.628	1.641	1.650[1]	1.714	1.777	—	—	—
			UTE	90	-X	33293	1.673	1.675	1.748	1.816	1.819[1]	1.918	2.018	—	—	—
			1) Inline 526 típuson kívül													
			A sarokszekrény a helyszínen szétszerelhető! *A fogantyú a bal oldali ajtón található.* *Ne tervezzen előrehozott megoldásokat közvetlenül mellé.*													
79	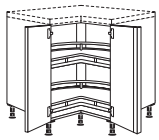 789	**XL-sarokszekrény** 2 folytonos ajtó, nyílásszög 165°, 1 forgópolc 2 (3/4-körös) falappal és fémkorláttal, 360°-ban elforgatható, állítható magasságú	UEDTK	80	-X	37273	2.227	2.231	2.320	2.355	2.364	2.413	2.463	—	2.536	—
			UEDTK	90	-X	37289	2.349	2.351	2.428	2.486	2.500	2.577	2.653	—	2.751	—
			A sarokszekrény a helyszínen szétszerelhető! *A fogantyú a bal oldali ajtón található.* *Ne tervezzen előrehozott megoldásokat közvetlenül mellé.*													
	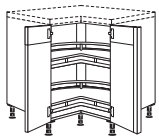 141 645	**XL-sarokszekrény** 2 csapolt ajtó, nyílásszög 165°, 1 forgópolc 2 (3/4-körös) falappal és fémkorláttal, 360°-ban elforgatható, állítható magasságú	UETK	80	-X	33273	2.297	2.308	2.391	2.432	2.437[1]	2.491	2.543	—	—	—
			UETK	90	-X	33289	2.403	2.416	2.482	2.577	2.580[1]	2.641	2.700	—	—	—
			1) Inline 526 típuson kívül													
			A sarokszekrény a helyszínen szétszerelhető! *A fogantyú a bal oldali ajtón található.* *Ne tervezzen előrehozott megoldásokat közvetlenül mellé.*													
79	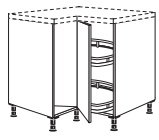 789	**XL-forgatható sarokszekrény** 2 folytonos front, szekrénymagasság: 822 mm, 1 forgópolc 2 fa polclappal és fémkorláttal, 360°-ban forgatható, felső polclap állítható magassággal	UEDK	80	-X	37092	2.022	2.043	2.118	2.162	2.164	2.221	2.276	—	2.326	—
			UEDK	90	-X	37093	2.130	2.133	2.206	2.273	2.279	2.355	2.432	—	2.530	—
			A sarokszekrény a helyszínen szétszerelhető! *A fogantyú a jobb oldali ajtón található.* *Záróelemként tervezve szükséges egy záró oldalfal!* *70 mm lábazatmagassággal nem lehetséges.*													
	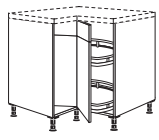 141 645	**XL-forgatható sarokszekrény** 2 csapolt front, szekrénymagasság: 822 mm, 1 forgópolc 2 fa polclappal és fémkorláttal, 360°-ban forgatható, felső polclap állítható magassággal	UEK	80	-X	33092	2.085	2.113	2.172	2.225	2.229[1]	2.291	2.351	—	—	—
			UEK	90	-X	33093	2.184	2.197	2.267	2.354	2.358[1]	2.416	2.475	—	—	—
			1) Inline 526 típuson kívül													
			A sarokszekrény a helyszínen szétszerelhető! *A fogantyú a jobb oldali ajtón található.* *Záróelemként tervezve szükséges egy záró oldalfal!* *70 mm lábazatmagassággal nem lehetséges.*													
79	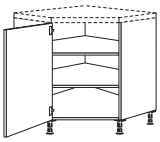 789	**XL-átlós sarokszekrény** 1 folytonos ajtó, 2 belső polc	UED	80	-X	37072	1.346	1.358	1.381	1.431	1.434	1.448	1.463	—	1.497	—
			UED	90	-X	37080	1.453	1.479	1.515	1.577	1.578	1.610	1.644	—	1.691	—
			A sarokszekrény a helyszínen szétszerelhető!													
		Kiegészítő belső polc az UE(D) 80/90* elemhez	EBE	80		7228	117	117	117	117	117	117	117	117	117	117
			EBE	90		7229	121	121	121	121	121	121	121	121	121	121
			Belső polc csak helyben, szerelés közben építhető be!													
	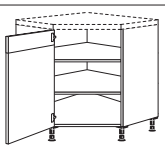 141 645	**XL-átlós sarokszekrény** 1 csapolt ajtó, 2 belső polc	UE	80	-X	34072	1.375	1.400	1.419	1.457	1.464[1]	1.486	1.505	—	—	—
			UE	90	-X	34080	1.494	1.523	1.549	1.603	1.628[1]	1.656	1.686	—	—	—
			1) Inline 526 típuson kívül													
			A sarokszekrény a helyszínen szétszerelhető!													
		Kiegészítő belső polc az UE(D) 80/90* elemhez	EBE	80		7228	117	117	117	117	117	117	117	117	117	117
			EBE	90		7229	121	121	121	121	121	121	121	121	121	121
			Belső polc csak helyben, szerelés közben építhető be!													

XL-magasságú alsószekrények

Oldalmélység: 561 mm
Korpuszmagasság: 792 mm
Lábazatmagasság 20, 70, 100, 150 vagy 200 mm

Rövid megnevezés	Szélesség cm-ben	Rendelési szám	Pontok / Árcsoport 1	2	3	4	5	6	7	8	9	10

XL-magasságú fél sarokszekrények

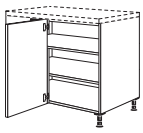

XL-sarokszekrény,
1 folytonos ajtó,
2 belső polc,
1 sarok hézagpótló elem
Korpuszszélességek: 900, 1000 mm
Tervezési méretek (között változtatható):
650 (630 - 750) x ...
*90-40-X: ...1050 (1030 - 1150) mm
*90-45-X: ...1100 (1080 - 1200) mm
*100-50-X: .. 1150 (1130 - 1250) mm
*100-60-X: ...1250 (1230 - 1350) mm

Rövid megnevezés	Szélesség cm-ben		Rendelési szám	1	2	3	4	5	6	7	8	9	10
UED	90-40	-X	37083	769	810	889	977	978	1.034	1.088	—	1.181	—
UED	90-45	-X	37087	775	815	895	991	994	1.051	1.107	—	1.209	—
UED	100-50	-X	37096	822	860	942	1.038	1.067	1.118	1.167	—	1.294	—
UED	100-60	-X	37099	834	863	948	1.067	1.073	1.145	1.219	—	1.342	—

Az állófelületet megrendelésnél pontosan meg kell adni. Helyben nincs lehetőség a kiigazításokra.

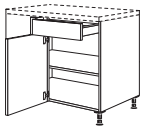

XL-sarokszekrény
1 fiók,
1 ajtó,
1 belső polc,
1 sarok hézagpótló elem
Korpuszszélességek: 900, 1000 mm
Tervezési méretek (között változtatható):
650 (630 - 750) x ...
*90-40-X: ...1050 (1030 - 1150) mm
*90-45-X: ...1100 (1080 - 1200) mm
*100-50-X: .. 1150 (1130 - 1250) mm
*100-60-X: ...1250 (1230 - 1350) mm

Rövid megnevezés	Szélesség cm-ben		Rendelési szám	1	2	3	4	5	6	7	8	9	10
UE	90-40	-X	37084	987	1.050	1.121	1.215	1.219	1.267	1.317	—	1.409	—
UE	90-45	-X	37085	991	1.053	1.129	1.223	1.228	1.283	1.339	—	1.438	—
UE	100-50	-X	37089	1.028	1.094	1.169	1.276	1.288	1.345	1.400	—	1.491	—
UE	100-60	-X	37090	1.038	1.107	1.188	1.301	1.308	1.380	1.450	—	1.549	—

Az állófelületet megrendelésnél pontosan meg kell adni. Helyben nincs lehetőség a kiigazításokra.

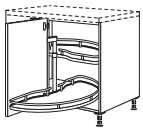

XL-sarokszekrény
1 folytonos ajtó,
2 forgatható fapolc fémkorláttal
1 sarok hézagpótló elem
Korpuszszélességek: 900, 1000 mm
Tervezési méretek (között változtatható):
650 (630 - 750) x ...
*90-40-X: ...1050 (1030 - 1150) mm
*90-45-X: ...1100 (1080 - 1200) mm
*100-50-X: .. 1150 (1130 - 1250) mm
*100-60-X: ...1250 (1230 - 1350) mm

Rövid megnevezés	Szélesség cm-ben		Rendelési szám	1	2	3	4	5	6	7	8	9	10
UEDBD	90-40	-X	37095	1.282	1.333	1.403	1.502	1.505	1.556	1.606	—	1.702	—
UEDBD	90-45	-X	37086	1.286	1.339	1.413	1.513	1.514	1.574	1.631	—	1.733	—
UEDBD	100-50	-X	37094	1.358	1.402	1.494	1.596	1.603	1.664	1.724	—	1.831	—
UEDBD	100-60	-X	37088	1.369	1.410	1.508	1.612	1.619	1.695	1.767	—	1.889	—

Az állófelületet megrendelésnél pontosan meg kell adni. Helyben nincs lehetőség a kiigazításokra.

Nem tervezhető 461 mm-es oldalmélységgel!

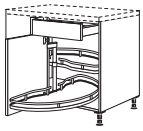

XL-sarokszekrény
1 fiók,
1 ajtó,
2 forgatható fapolc fémkorláttal,
1 sarok hézagpótló elem
Korpuszszélességek: 900, 1000 mm
Tervezési méretek (között változtatható):
650 (630 - 750) x ...
*90-40-X: ...1050 (1030 - 1150) mm
*90-45-X: ...1100 (1080 - 1200) mm
*100-50-X: .. 1150 (1130 - 1250) mm
*100-60-X: ...1250 (1230 - 1350) mm

Rövid megnevezés	Szélesség cm-ben		Rendelési szám	1	2	3	4	5	6	7	8	9	10
UEBD	90-40	-X	37091	1.540	1.609	1.678	1.768	1.772	1.824	1.873	—	1.965	—
UEBD	90-45	-X	37097	1.548	1.612	1.691	1.781	1.784	1.844	1.899	—	1.991	—
UEBD	100-50	-X	37098	1.619	1.686	1.767	1.863	1.872	1.930	1.990	—	2.086	—
UEBD	100-60	-X	37100	1.634	1.701	1.784	1.888	1.892	1.968	2.043	—	2.146	—

Az állófelületet megrendelésnél pontosan meg kell adni. Helyben nincs lehetőség a kiigazításokra.

Nem tervezhető 461 mm-es oldalmélységgel!

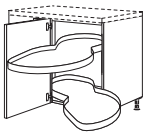

XL-kifordítható sarokszekrény
1 folytonos ajtó,
2 kifordítható fa tálca fémkorláttal, állítható magasságú,
1 sarok hézagpótló elem
Korpuszszélességek: 900, 1000 mm
Tervezési méretek (között változtatható):
650 (630 - 750) x ...
*90-45-X: ...1100 (1080 - 1200) mm
*100-50-X: .. 1150 (1130 - 1250) mm
*100-60-X: ...1250 (1230 - 1350) mm

Rövid megnevezés	Szélesség cm-ben		Rendelési szám	1	2	3	4	5	6	7	8	9	10
UEDSA	90-45	-X	37190	2.535	2.587	2.665	2.742	2.751	2.813	2.876	—	2.981	—
UEDSA	100-50	-X	37191	2.546	2.590	2.676	2.770	2.774	2.835	2.895	—	3.005	—
UEDSA	100-60	-X	37192	2.554	2.599	2.688	2.784	2.790	2.865	2.938	—	3.057	—

Ne tervezzen előrehozott megoldásokat közvetlenül mellé.

Az állófelületet megrendelésnél pontosan meg kell adni. Helyben nincs lehetőség a kiigazításokra.

Nem tervezhető 461 mm-es oldalmélységgel!

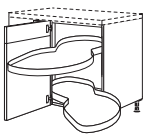

XL-kifordítható sarokszekrény
1 csapolt ajtó,
2 kifordítható fa tálca fémkorláttal, állítható magasságú,
1 sarok hézagpótló elem
Korpuszszélességek: 900, 1000 mm
Tervezési méretek (között változtatható):
650 (630 - 750) x ...
*90-45-X: ...1100 (1080 - 1200) mm
*100-50-X: .. 1150 (1130 - 1250) mm
*100-60-X: ...1250 (1230 - 1350) mm

Rövid megnevezés	Szélesség cm-ben		Rendelési szám	1	2	3	4	5	6	7	8	9	10
UESAV	90-45	-X	36190	2.556	2.631	2.726	2.774	2.803[1]	2.900	2.994	—	—	—
UESAV	100-50	-X	36191	2.570	2.637	2.733	2.797	2.828[1]	2.920	3.015	—	—	—
UESAV	100-60	-X	36192	2.574	2.647	2.752	2.813	2.844[1]	2.951	3.054	—	—	—

1) Inline 526 típuson kívül

Ne tervezzen előrehozott megoldásokat közvetlenül mellé.

Az állófelületet megrendelésnél pontosan meg kell adni. Helyben nincs lehetőség a kiigazításokra.

Nem tervezhető 461 mm-es oldalmélységgel!

XL-magasságú alsószekrények

Oldalmélység: 561 mm
Korpuszmagasság: 792 mm
Lábazatmagasság 20, 70, 100, 150 vagy 200 mm

		Rövid megnevezés	Szélesség cm-ben	Rendelési szám	Pontok / Árcsoport 1	2	3	4	5	6	7	8	9	10
79	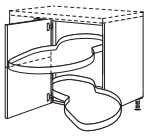 357 429	**XL-kifordítható sarokszekrény** 1 csapolt ajtó középen elhelyezett fogantyúval, 2 kifordítható fa tálca fémkorláttal, állítható magasságú, 1 sarok hézagpótló elem ajtó kivitelben Korpuszszélességek: 900, 1000 mm Tervezési méretek (között változtatható): 650 (630 - 750) x ... *90-45-X: ...1100 (1080 - 1200) mm *100-50-X: .. 1150 (1130 - 1250) mm *100-60-X: ...1250 (1230 - 1350) mm	**UEVA**	**90-45** **-X**	38190	2.556	2.631	2.726	2.774	2.847[1]	2.920	2.994	—	—	—
			UEVA	**100-50** **-X**	38191	2.570	2.637	2.733	2.797	2.866[1]	2.936	3.015	—	—	—
			UEVA	**100-60** **-X**	38192	2.574	2.647	2.752	2.813	2.891[1]	2.968	3.054	—	—	—
									1) Inline 526 típuson kívül						
						Ne tervezzen előrehozott megoldásokat közvetlenül mellé. *Az állófelületet megrendelésnél pontosan meg kell adni. Helyben nincs lehetőség a kiigazításokra.* *900. sz. korlátfogantyúhoz és 240. / 430. sz. léfogantyúhoz nem szállítható.* *Nem tervezhető 461 mm-es oldalmélységgel!*									
	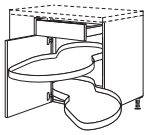 141 645	**XL-kifordítható sarokszekrény** 1 fiók, 1 ajtó, 2 kifordítható falap fémkorláttal, állítható magasságú, 1 sarok hézagpótló elem Korpuszszélességek: 900, 1000 mm Tervezési méretek (között változtatható): 650 (630 - 750) x ... *90-45-X: ...1100 (1080 - 1200) mm *100-50-X: .. 1150 (1130 - 1250) mm *100-60-X: ...1250 (1230 - 1350) mm	**UESA**	**90-45** **-X**	37211	2.827	2.891	2.965	3.057	3.079	3.127	3.176	—	3.265	—
			UESA	**100-50** **-X**	37212	2.838	2.911	2.989	3.086	3.098	3.154	3.209	—	3.294	—
			UESA	**100-60** **-X**	37213	2.853	2.921	3.005	3.108	3.120	3.187	3.253	—	3.349	—
						Ne tervezzen előrehozott megoldásokat közvetlenül mellé *Az állófelületet megrendelésnél pontosan meg kell adni. Helyben nincs lehetőség a kiigazításokra.* *Nem tervezhető 461 mm-es oldalmélységgel!*									
	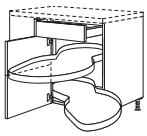 141 285 357	**XL-sarokszekrény kifordítható elemmel** 1 fiók, 1 csapolt ajtó középen elhelyezett fogantyúval, 2 kifordítható fa tálca fémkorláttal, állítható magasságú, 1 sarok hézagpótló elem ajtó kivitelben Korpuszszélességek: 900, 1000 mm Tervezési méretek (között változtatható): 650 (630 - 750) x ... *90-45-X: ...1100 (1080 - 1200) mm *100-50-X: .. 1150 (1130 - 1250) mm *100-60-X: ...1250 (1230 - 1350) mm	**UEVSA**	**90-45** **-X**	32211	2.879	2.945	3.024	3.111	3.129[1]	3.199	3.269	—	—	—
			UEVSA	**100-50** **-X**	32212	2.889	2.957	3.040	3.123	3.146[1]	3.216	3.286	—	—	—
			UEVSA	**100-60** **-X**	32213	2.901	2.965	3.057	3.145	3.165[1]	3.251	3.338	—	—	—
									1) Inline 526 típuson kívül						
						Ne tervezzen előrehozott megoldásokat közvetlenül mellé. *Az állófelületet megrendelésnél pontosan meg kell adni. Helyben nincs lehetőség a kiigazításokra.* *900. sz. korlátfogantyúhoz és 240. / 430. sz. léfogantyúhoz nem szállítható.* *Nem tervezhető 461 mm-es oldalmélységgel!*									
	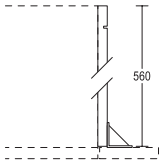 560	**Mosogatógép visszaugrás felára** hézagpótló elemeken és fél-sarokszekrényeken, oldalrész korpuszanyagból, korpuszmagasságban, 2 lábazatlábbal helyszíni összeszereléshez, korpusmélység: 561 mm	**MP-GS**		9300	36,5	36,5	36,5	36,5	36,5	36,5	36,5	36,5	36,5	36,5
	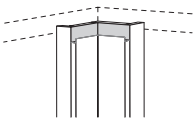	**240 / 430 sz. léfogantyú beillesztés felára** UPE(-X / -M), UPE-V(-X / -M), UPE-VT-M sarok hézagpótló elemeken és fél-sarokszekrényeken, alsószekrény-, speciális, XL és Maxi magasságban	**MP-GL**		7955	526	526	526	526	526	526	—	—	—	—
						Az UPE hézagpótló elemek szögének módosítása felár ellenében UPE-VAR a 90-178° mérettartományban.* *Fél-sarokszekrények esetében az állófelületet megrendeléskor rögzíteni kell. Helyszíni korrekciókra nincs lehetőség.* *Pontos szögméretet és szögszárat adjon meg!*									

XL-magasságú alsószekrények

Oldalmélység: 561 mm
Korpuszmagasság: 792 mm
Lábazatmagasság 20, 70, 100, 150 vagy 200 mm

Rövid megnevezés	Szélesség cm-ben		Rendelési szám	Pontok / Árcsoport 1	2	3	4	5	6	7	8	9	10

XL-magasságú polcok



XL-alsószekrény-polc
2 fix polclap,
oldalmélység: 582 mm

UR	15	-X	32601	663	663	663	663	663	663	663	663	663	663
UR	20	-X	32602	673	673	673	673	673	673	673	673	673	673
UR	30	-X	32603	726	726	726	726	726	726	726	726	726	726
UR	40	-X	32604	775	775	775	775	775	775	775	775	775	775
UR	45	-X	32600	815	815	815	815	815	815	815	815	815	815
UR	50	-X	32605	885	885	885	885	885	885	885	885	885	885
UR	60	-X	32606	902	902	902	902	902	902	902	902	902	902

32
32

Állítható belső polcok, ill. Taro dizájnpolcok felára
3 furat 32 mm-es rasztertávolságban

MP-REB			7907	200	200	200	200	200	200	200	200	200	200

Nem szállítható lezáró polcokhoz, palacktartó polcokhoz és sarokpolcokhoz.

Nem lehetséges MP-RLA (7984) LED világítással rendelkező polclapokhoz felszámított felárral együtt.

Felár elemenként.

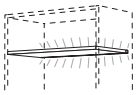

LED világítás felára fix polclapokhoz
a következőkkel:
fix polclap felerősített nemesacél hatású profilléccel, beépített LED optikai léccel, és 1700 mm csatlakozókábel az induló készlethez
Energiaosztály: G
Emotion technológiával

Minden polclapért felárat számítunk fel!

Watt-adatok polclaponként:
Polcszélesség 150 mm: 0,78 W
Polcszélesség 200 mm: 1,17 W
Polcszélesség 300 mm: 1,95 W
Polcszélesség 400 mm: 2,73 W
Polcszélesség 450 mm: 3,12 W
Polcszélesség 500 mm: 3,51 W
Polcszélesség 600 mm: 4,29 W

MP-RLA			7984	231	231	231	231	231	231	231	231	231	231

MP-RLA világítás minden alsószekrény-, állószekrény- és faliszekrény-polcnál (UR/HR*/WR) lehetséges.*
Nincs lehetőség MP-RLA-ra a lezáró és palacktartó polcokon.

A világítást fix polclaponként nem, csak teljes polcrendszerhez lehet választani.

*A **LSET-SMART36/60(-FB)** induló készletek nem tartoznak a szállítási egységbe, lásd a tartozéklistát, Világítás c. regiszter.*

Az MP-RLA típusú polcok mélységének csökkentése min. 150 mm-es oldalmélységig lehetséges.
Szélességcsökkentés nem megengedett.

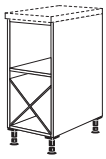

XL-alsószekrény-polc átlós bortartóval
1 fix polclap,
alsó rekesz tömör tölgyfa átlós bortartóval,
szélesség: 450 mm,
oldalmélység: 582 mm,
hasznos mélység: 345 mm

URWK		-X	33753	1.367	1.367	1.367	1.367	1.367	1.367	1.367	1.367	1.367	1.367

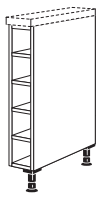

XL-palacktartó polc
4 fix polclap,
szélesség: 150 mm,
oldalmélység: 582 mm,
hasznos mélység: 385 mm

URF		-X	33757	733	733	733	733	733	733	733	733	733	733

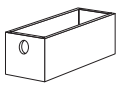

Fiókbetét
Rétegelt fa, nemesacél hatású
palacktartó polchoz
M x Sz x Mé = 120 x 115 x 341 mm

ERF			4704	180	180	180	180	180	180	180	180	180	180

mint előbb, azonban
a 02. sz. mattüvegbetéttel

ERFG			4709	210	210	210	210	210	210	210	210	210	210

144

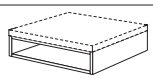

Feltét polc
alsó szekrényre vagy munkalapokalá szereléshez,
oldalmélység: 582 mm

URMA	30	-14	30690	609	609	609	609	609	609	609	609	609	609
URMA	40	-14	30691	631	631	631	631	631	631	631	631	631	631
URMA	45	-14	30692	642	642	642	642	642	642	642	642	642	642
URMA	50	-14	30693	682	682	682	682	682	682	682	682	682	682
URMA	60	-14	30694	704	704	704	704	704	704	704	704	704	704
URMA	80	-14	30695	768	768	768	768	768	768	768	768	768	768
URMA	90	-14	30697	797	797	797	797	797	797	797	797	797	797
URMA	100	-14	30698	807	807	807	807	807	807	807	807	807	807
URMA	120	-14	30699	832	832	832	832	832	832	832	832	832	832

A feltét polcok nincsenek fali akasztóval ellátva.

XL-magasságú alsószekrények

Oldalmélység: 561 mm
Korpuszmagasság: 792 mm
Lábazatmagasság 20, 70, 100, 150 vagy 200 mm

		Rövid megnevezés	Szélesség cm-ben		Rendelési szám	Pontok Árcsoport 1	2	3	4	5	6	7	8	9	10
	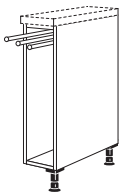 **XL-alsószekrény-polc** törölközőtartóval, kihúzható, krómozott matt, oldalmélység: 582 mm URHT15 2-részes törölközőtartóval, URHT15 3-részes törölközőtartóval	URHT	15	-X	35215	679	679	679	679	679	679	679	679	679	679
		URHT	20	-X	35222	712	712	712	712	712	712	712	712	712	712
	 **XL-lezárópolc, átlós** 2 fix polclap, szélesség: 322 mm, oldalmélység: 582 mm, Állítási méret a munkalap kinyúlásával: 340 mm	URA	32	-X	33752	861	861	861	861	861	861	861	861	861	861
						Adja meg az irányt!									
	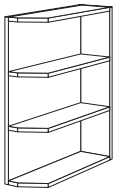 792 **XL-zárópolc, átlós** 2 fix lap, szabadon függő, láb nélkül, szélesség: 182 mm, magasság: 792 mm, oldalmélység: 582 mm, Állítási méret a munkalap kinyúlásával: 200 mm	URA	18	-X	33007	777	777	777	777	777	777	777	777	777	777
						Mosogatógépek mellé nem tervezhető!									
						Adja meg az irányt!									
	 **XL-rusztikus lezárópolc** 2 fix polclap, 3 felhelyezett oszlop, szélesség: 323,5 mm, mélység: 583,5 mm, kivéve Cascada 684 + Nordic 497 esetén, mélység: 586 mm, szélesség: 326 mm Állítási méret a munkalap kinyúlásával: 340 mm	URA-PI		-X	37435	—	—	—	—	—	—	1.388	—	—	—
						Az oszlopszínek és a kivitel programfüggő, lásd frontok, 1. regiszter.									
						Adja meg az irányt!									

A szimbólumokhoz tartozó magyarázatot a regiszter elülső oldalán találja.

XL-magasságú alsószekrények

Oldalmélység: 561 mm
Korpuszmagasság: 792 mm
Lábazatmagasság 20, 70, 100, 150 vagy 200 mm

Rövid megnevezés	Szélesség cm-ben	Rendelési szám	Pontok / Árcsoport 1	2	3	4	5	6	7	8	9	10

XL-magasságú sarok-hézagpótló elemek

79	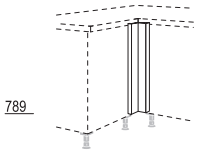 789	**XL-sarok hézagpótló elem** Folytonos front anyaga, 70 x 70 mm, tervezési méret: 650 x 650 mm	**UPE**		**-X**	37143	197	200	229	250	276	296	312	—	402	—
		mint előbb, azonban 50 és 170 mm között **változtatható,** Tervezési méret: 630 - 750 mm 1. méret = balra / 2. méret = jobbra	**UPE-V**		**-X**	37151	215	219	258	277	305	331	361	—	444	—
							Az állófelületet megrendelésnél pontosan meg kell adni. Helyben nincs lehetőség a kiigazításokra. *Vegye figyelembe a fogantyú-mélységet.*									
	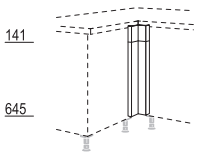 141 645	**XL-sarok hézagpótló elem ajtó-kivitelben, változtatható** Eredeti frontok, összekapcsolva 50 és 170 mm között változtatható, tervezési méret: 630 - 750 mm 1. méret = balra / 2. méret = jobbra	**UPE-VT**		**-X**	32151	225	238	266	296	310	346	383	—	457	—
			Az állófelületet megrendelésnél pontosan meg kell adni. Helyben nincs lehetőség a kiigazításokra. *240 / 430. sz. lécfogantyúval nem lehetséges.* *Vegye figyelembe a fogantyú-mélységet.*												
	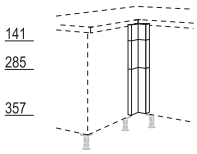 141 285 357	**XL-sarok hézagpótló elem, osztott hatású, változtatható** Eredeti frontok, összekapcsolva, 50 és 170 mm között változtatható, tervezési méret: 630 - 750 mm 1. méret = balra / 2. méret = jobbra	**UPE-VSA**		**-X**	34151	261	276	310	331	356[1]	402	445	—	—	—
			1) Inline 526 típuson kívül												
			Az állófelületet megrendelésnél pontosan meg kell adni. Helyben nincs lehetőség a kiigazításokra. *240 / 430. sz. lécfogantyúhoz nem szállítható.* *Vegye figyelembe a fogantyú-mélységet.*												
79	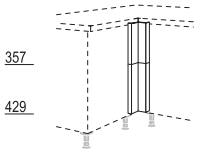 357 429	**XL-sarok hézagpótló elem, osztott hatású, változtatható** Eredeti frontok, összekapcsolva, 50 és 170 mm között változtatható, tervezési méret: 630 - 750 mm 1. méret = balra / 2. méret = jobbra	**UPE-VA**		**-X**	35144	235	257	273	305	318[1]	358	393	—	—	—
			1) Inline 526 típuson kívül												
			Az állófelületet megrendelésnél pontosan meg kell adni. Helyben nincs lehetőség a kiigazításokra. *240 / 430. sz. lécfogantyúval nem lehetséges.* *Vegye figyelembe a fogantyú-mélységet.*												
	ábr. n.	**Szögváltoztatás felára** sarok-hézagpótló elemeken UPE(-X / -M), -V(-X / -M), -VT(-X / -M), -VSA(-X / -M), -VA(-X) und HPE(-X), -V(-X)	**UPE-VAR**			175	79	79	79	79	79	79	79	79	79	79
			Pontos szögméretet és szögszárat adjon meg! *90°-nál kisebb szög esetén ne tervezzen fiókot vagy mosogatógépet a sarokba!*												
	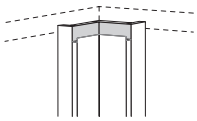	**240 / 430 sz. lécfogantyú beillesztés felára** UPE(-X / -M), UPE-V(-X / -M), UPE-VT-M sarok hézagpótló elemeken és fél-sarokszekrényeken, alsószekrény-, speciális, XL és Maxi magasságban	**MP-GL**			7955	526	526	526	526	526	526	—	—	—	—
			Az UPE hézagpótló elemek szögének módosítása felár ellenében UPE-VAR a 90-178° mérettartományban.* *Fél-sarokszekrények esetében az állófelületet megrendeléskor rögzíteni kell. Helyszíni korrekciókra nincs lehetőség.* *Pontos szögméretet és szögszárat adjon meg!*												
79	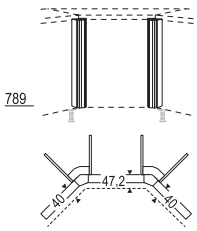 789 40 47,2 40	**XL-sarok hézagpótló elem, 135°** Idom elem, bevonattal, szállítási egység: 2 darab, tervezési méret: 1050 x 1050 mm	**UPE135-2**		**-X**	37142	248	257	289[1]	301[2]	305[3]	329	356	—	—	—
			1) Senso 357 típuson kívül 2) Easytouch 945, StoneArt 566 típuson kívül 3) Inline 526 típuson kívül												
			Tűzhely sarokmegoldás esetén szükséges! A munkalap kinyúlása a fogantyúk miatt nagyobb. *Nem lehetséges 585 mm-es munkalapmélység és 240 / 430. sz. lécfogantyúk esetén.* *Szög- és szárváltoztatás nem lehetséges.*												
79	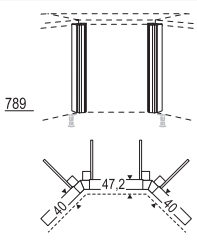 789 40 47,2 40	**XL-sarok hézagpótló elem, 135°, változtatható** front anyagából, szállítási egység: 2 darab, tervezési méret: sarokméret 1050 - 1190 mm x 1050 - 1190 mm	**UPE135-2**		**-V-X**	37332	628	639	712	758	791	842	894	—	1.113	—
			Tűzhely sarokmegoldás esetén szükséges! A munkalap kinyúlása a fogantyúk miatt nagyobb. *Szög-változtatások nem lehetségesek.*												

XL-magasságú alsószekrények

Oldalmélység: 561 mm
Korpuszmagasság: 792 mm
Lábazatmagasság 20, 70, 100, 150 vagy 200 mm

		Rövid megnevezés	Szélesség cm-ben		Rendelési szám	Pontok / Árcsoport 1	2	3	4	5	6	7	8	9	10
79	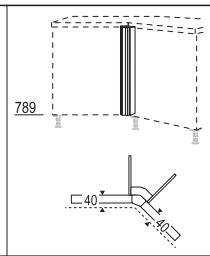 **XL-sarok hézagpótló elem, 135°** Idom elem, bevonattal, szállítási egység: 1 darab, tervezési méret: 259 x 259 mm	UPE135		-X	37149	188	199	219[1]	229[2]	235[3]	254	270	—	—	—
						1) Senso 357 típuson kívül 2) Easytouch 945, StoneArt 566 típuson kívül 3) Inline 526 típuson kívül										
						Nem lehetséges 585 mm-es munkalapmélység és 240 / 430. sz. lécfogantyúk esetén.									
						Szög- és szárváltoztatás nem lehetséges.									
79	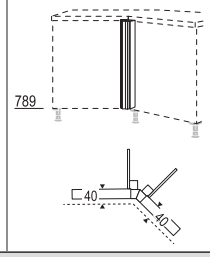 **XL-sarok hézagpótló elem, 135°, változtatható** front anyagából, szállítási egység: 1 darab, tervezési méret: 259 - 400 mm	UPE135		-V-X	37331	329	333	375	391	412	437	461	—	571	—
						Szög-változtatások nem lehetségesek.									

XL-magasságú hézagpótló elemek / borítások

	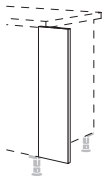 **XL-hézagpótló léc** Korpusz anyaga, 792 mm magas, U-szigetelés fali csatlakozásként szélesség: 100 mm	UPK	10	-X	37115	70	70	70	70	70	70	70	70	70	70
						Fa dekor elemek esetén az erezet mindig függőleges!									
	szélesség: 200 mm	UPK	20	-X	37113	79	79	79	79	79	79	79	79	79	79
						Fa dekorelemek esetén az erezet mindig függőleges!									
S 79	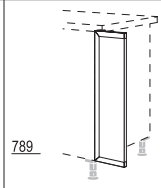 **XL-front hézagpótló elem** Folytonos front anyaga, szélesség: 200 mm	UPD	20	-X	37230	127	137	174	196	199	215	231	—	261	—
						30 mm legkisebb méretig lehetséges helyszíni hozzáigazítás.									
						Adja meg az irányt!									
S	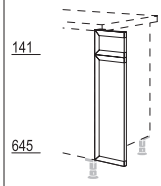 **XL-front hézagpótló elem ajtókialakítás** Eredeti frontok, összekapcsolva szélesség: 200 mm	UPF	20	-X	33230	248	261	315	362	368	391	416	—	482	—
						30 mm legkisebb méretig lehetséges helyszíni hozzáigazítás.									
						Adja meg az irányt!									
						240 / 430. sz. lécfogantyúhoz nem szállítható.									
S	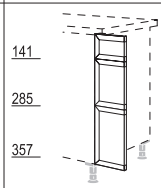 **XL-front hézagpótló elem osztott hatású** Eredeti frontok, összekapcsolva szélesség: 200 mm	UPF-VS2A	20	-X	35230	260	279	333	380	385	415	438	—	502	—
						30 mm legkisebb méretig lehetséges helyszíni hozzáigazítás.									
						Adja meg az irányt!									
						240 / 430. sz. lécfogantyúhoz nem szállítható.									
S 79	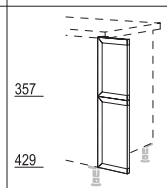 **XL-front hézagpótló elem osztott hatású** Eredeti frontok, összekapcsolva szélesség: 200 mm	UPF-VD2A	20	-X	35116	248	261	315	362	368	391	416	—	482	—
						30 mm legkisebb méretig lehetséges helyszíni hozzáigazítás.									
						Adja meg az irányt!									
						240 / 430. sz. lécfogantyúhoz nem szállítható.									
	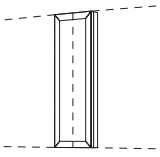 **Felár köztes hézagpótló elemként való felhasználásért** 3 oldalon körülfutó profilozás az elülső hézagpótló elemeknél, 1 vágóél, minimális szélesség: 65 mm	MP-MP			4743	44	44	44	44	44	44	44	44	44	44
						Pura és Inline esetén körben profilozott, a vágóél központosan helyezkedik el!									

A szimbólumokhoz tartozó magyarázatot a regiszter elülső oldalán találja.

XL-magasságú alsószekrények

Oldalmélység: 561 mm
Korpuszmagasság: 792 mm
Lábazatmagasság 20, 70, 100, 150 vagy 200 mm

		Rövid megnevezés	Szélesség cm-ben		Rendelési szám	Pontok / Árcsoport 1	2	3	4	5	6	7	8	9	10
	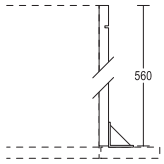	**MP-GS**			9300	36,5	36,5	36,5	36,5	36,5	36,5	36,5	36,5	36,5	36,5
S	141 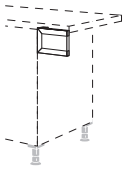	**USPT**	**20**		31132	86	88	92	102	105	107	111	—	145	—
	Fiókfront hézagpótló elem kiegyelítőelemként, szélesség: 200 mm					*30 mm legkisebb méretig lehetséges helyszíni hozzáigazítás.* *Adja meg az irányt!*									
	mint előbb, azonban kereszttartókkal felül és alul, 2 oldalrész, egyenként 100 mm mély, szélesség: 150 - 600 mm	**USPT**	**60**		132	96	102	105	121	123	139	152	—	172	—
						Adja meg az irányt!									
	792 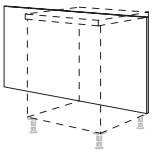	**RK**		**-79**	36501	20,9	20,9	20,9	20,9	20,9	20,9	20,9	20,9	20,9	20,9
	XL-hátfalborítás 16 mm vastag, 792 mm magas, szélesség: 250 - 2000 mm, 1-es dekorcsoportba tartozó minden korpusz- és munkalapdekor-kivitelben szállítható. Vario-Clip rögzítés, repro esetén vízszintes faerezet					*Ár megkezdett 100 mm-enként.* *Nem szállítható Xtra dekorkivitelben.* *A 366 sz. dekor csak 1200 mm szélességig szállítható!*									
	mint előbb, azonban folytonos magasság, padló profillal együtt: Lábazatmagasság 70 mm: 882 mm Lábazatmagasság 100 mm: 912 mm Lábazatmagasság 150 mm: 962 mm Lábazatmagasság 200 mm: 1012 mm **Szállítható padló profilszínek:** 010. sz. Fekete 014. sz. Nemesacél hatású	**RKS**		**-79**	39501	32,7	32,7	32,7	32,7	32,7	32,7	32,7	32,7	32,7	32,7
						Ár megkezdett 100 mm-enként. *Mosogatógéppel, forgószekrénnyel, fözölapba integrált elszívóhoz való fözőhelyes szekrénnyel és lábazatfiókkal történő helyiségtervezéshez szükséges.* *Nem szállítható Xtra dekorkivitelben.* *A 366 sz. dekor csak 1200 mm szélességig szállítható!* *Ha a megrendelésben nem tüntetik fel a szint, a 014. sz. Nemesacél hatású kivitel kerül szállításra.*									
79	789 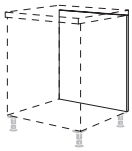	**RFD**	**30**	**-79**	37557	180	184	204	250	254	274	299	—	327	—
	XL-hátfalborítás folytonos front-kialakítás, 789 mm magas, Vario-Clip rögzítés, furat nélkül	**RFD**	**40**	**-79**	37558	185	190	228	277	280	318	356	—	377	—
		RFD	**45**	**-79**	37599	188	199	231	289	296	333	372	—	406	—
		RFD	**50**	**-79**	37559	197	200	242	301	305	346	387	—	448	—
		RFD	**60**	**-79**	37560	200	204	250	327	346	394	439	—	489	—
	141 645 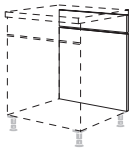	**RF**	**30**	**-79**	33557	207	213	239	277	289[1]	312	334	—	—	—
	XL-hátfalborítás csapolt front-kialakítás, 789 mm magas, Vario-Clip rögzítés, furat nélkül	**RF**	**40**	**-79**	33558	213	235	257	308	329[1]	359	385	—	—	—
		RF	**45**	**-79**	33599	226	238	258	324	339[1]	377	415	—	—	—
		RF	**50**	**-79**	33559	231	244	270	333	361[1]	399	438	—	—	—
		RF	**60**	**-79**	33560	238	248	280	362	385[1]	434	480	—	—	—
						1) Inline 526 típuson kívül									
S 79	789 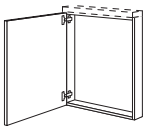	**URTD**	**30**	**-X**	37168	279	305	324	362	365	384	404	—	438	—
	XL-keretrész 1 folytonos ajtó, lábazat nélkül, korpuszmélység: 110 mm	**URTD**	**40**	**-X**	37133	292	323	353	393	397	432	466	—	491	—
		URTD	**45**	**-X**	37166	302	327	364	412	416	453	489	—	527	—
		URTD	**50**	**-X**	37169	310	333	375	428	435	477	518	—	564	—
		URTD	**60**	**-X**	37134	324	355	391	460	470	517	564	—	628	—
						Keretelemeket nem szabad külön tervezni, és a szomszédos szekrényekkel össze kell csavarozni.									
S	141 645 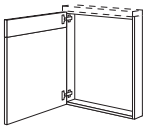	**URT**	**30**	**-X**	33168	320	340	365	391	403[1]	426	450	—	—	—
	XL-keretrész 1 csapolt ajtó, lábazat nélkül, korpuszmélység: 110 mm	**URT**	**40**	**-X**	33133	330	364	387	437	438[1]	476	511	—	—	—
		URT	**45**	**-X**	33166	340	368	393	445	460[1]	496	531	—	—	—
		URT	**50**	**-X**	33169	346	375	406	458	477[1]	520	562	—	—	—
		URT	**60**	**-X**	33134	364	391	429	496	529[1]	577	623	—	—	—
						1) Inline 526 típuson kívül									
						Keretelemeket nem szabad külön tervezni, és a szomszédos szekrényekkel össze kell csavarozni.									

XL-tűzhelyszekrények
XL-főzőhelyes szekrények
XL-mosogatószekrények
Korpuszmagasság: 792 mm

Jelmagyarázat

20 mm lábazatmagassággal nem lehetséges.

Felár nélkül 461 mm oldalmélységgel szállítható.

Elemek 720 mm-es frontképpel.

Elemek 790 mm-es frontképpel.

A termék nem lehetséges PTOSA mechanikus nyitásrásegítéssel.

Elemek egyedi méretben kaphatók, lásd a 2 regisztert.

Tervezési útmutató, lásd a 10 regisztert.

Adja meg az elektromos készüléket.

Szállítható színválasztékhoz lásd a színkártyát, kialakítási áttekintés M 2.1 oldal.

Nem kapható a következő országokban: USA és Kanada.

Felszereltségi opciók rövid áttekintése alsószekrényekhez

Itt találhatók az erre a regiszterre vonatkozó legfontosabb felszereltségi opciók és felárak rövid áttekintése.
Részletes leírások és tervezési útmutatások, valamint további opciók és egyedi kivitelek a 2.2 „Felszereltségi opciók, egyedi kivitelek“ regiszterben találhatók.

	Rövid megnevezés	Rendelési szám	Pontok
Palaszürke színű belső korpuszdekor felára	**MP-KID**	7947	96

nBOX felárak

Üvegoldalak felára szögletes korláttal rendelkező (belső) kihúzható elemeken	**MP-GLAS**	7915	127
Kihúzható doboz felára (belső) kihúzható elemeken	**MP-BOX**	7905	98
Mechanikus nyitáskönnyítő felára fiókokon és kihúzható elemeken	**MP-PTOSA**	7962	158
Dizájnprofil felára (belső) fiókokhoz és (belső) kihúzható elemekhez	**MP-DPRO**	7918	23
Dizájnborítás felára (belső) fiókokhoz és (belső) kihúzható elemekhez	**MP-DCOV**	7923	55
Dizájn üveg takarólap felára belső kihúzható elemekhez	**MP-DGBLEN**	7925	101
Dizájn takarólap felára belső fiókokhoz és kihúzható dobozzal (MP-BOX) rendelkező belső kihúzható elemekhez	**MP-DBLEN**	7935	72

Belső polc betolás-rögzítővel álló- és alsószekrényekbe történő utólagos beépítéshez	**ITAB-UH 60**	39496	644
Borulásgátló szabadon álló alsószekrényekhez	**KIPPS**	9943	86
Védőlemez hőszigeteléshez, 16 mm vastag	**KKB30**	10311	58
	KKB40	10312	60
	KKB45	10313	61
	KKB50	10314	64
	KKB60	10315	66
	KKB80	10316	72
	KKB90	10317	73
	KKB100	10318	74
	KKB120	10319	82
Távtartó elem indukciós főzőlapokhoz	**DBKI30**	29310	174
	DBKI40	29312	180
	DBKI45	29314	188
	DBKI50	29315	197
	DBKI60	29236	200
	DBKI80	29238	210
	DBKI90	29239	229
	DBKI100	29270	242
	DBKI120	29322	266
Alacsony fiókoldal felára főzőhelyes szekrényeknél	**MP-NIEZA**	7996	136
Folytonos hátfal felára mosogató-alsószekrényeknél	**MP-SPUR**	9292	19
Vízálló padlólemez felára mosogatószekrényeknél	**MP-WPB**	4745	131

Tűzhelyszekrények / Főzőhelyes szekrények, XL-magasság

Oldalmélység: 561 mm
Korpuszmagasság: 792 mm
Lábazatmagasság 70, 100, 150 vagy 200 mm

	Rövid megnevezés	Szélesség cm-ben		Rendelési szám	Pontok / Árcsoport 1	2	3	4	5	6	7	8	9	10

XL-magasságú tűzhelyszekrények

E 20	 187	**XL-tűzhelyszekrény** 1 fix lap, fülkeméret: 595 mm	HUB		-X	33309	450	456	460	469	486	498	508	—	520	—
E 20	 76 112	**XL-tűzhelyszekrény Slim Line** 2 fix lap, fülkeméret: 600 mm	HUB-SL		-X	37327	480	486	501	527	562	577	590	—	639	—
							A munkalapkiviteltől függően a következő beépítőkészletekre van szükség: Slim Line APSL-SETK60, kvarckő APQ-SET60, Xtra Ceramic APC-SET60									
E PTÓ SA 20	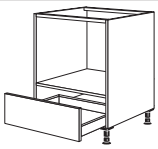 187	**XL-tűzhelyszekrény** 1 műanyag fiók, 16 l űrtartalom, belső méretek: 485 x 480 x 68 mm fülkeméret: 595 mm	HUS	60	-X	37311	641	642	654	669	679	688	696	—	717	—
E 20	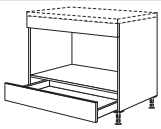 125 177	**XL-tűzhelyszekrény** 1 sima, fix lap, 1 fiók, fülkeméret: 480 - 485 mm	HUS	90	-X	37306	927	968	978	1.050	1.056	1.079	1.101	—	1.145	—
E 20	 141 VAR	**XL-tűzhelyszekrény mikrohullámú készülékekhez, gőzpárolóhoz vagy kompakt sütőhöz** 1 fix lap, 1 kihúzható elem	HUA		-X	33323	695	708	718	762	778	799	819	—	847	—
							Levágott frontok lehetségesek, a kihúzható front a készülék magassága szerint készül!									

XL-magasságú főzőhelyes szekrények

E 79 46 20	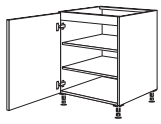 789	**XL-főzőhelyes szekrény** 1 belső lap, 1 hőszigetelő védőlemez, 1 ajtó, 2 belső polc	KD	60	-X	37066	558	571	612	686	708	749	788	—	861	—
							Olyan főzőlapokhoz, melyek kezelőelemei fent találhatók!									
E 46 20	 141 645	**XL-főzőhelyes szekrény** 1 fix lap, 1 hőszigetelő védőlemez, 1 ajtó, 1 belső polc	K	60	-X	33066	578	583	623	694	714	758	800	—	869	—
E 20	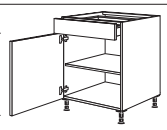 141 645	**XL-főzőhelyes szekrény** 1 fiók, 1 távtartó lap főzőlaphoz, 1 ajtó, 1 belső polc	KS	60	-X	37333	924	975	1.015	1.086	1.110	1.148	1.184	—	1.270	—
							Olyan főzőlapokhoz, melyek kezelőelemei fent találhatók!									
E 79 46 20	 177 177 429	**XL-főzőhelyes szekrény** 1 fix lap, 1 hőszigetelő védőlemez, 1 fiók, 1 kihúzható elem	KDSA	60	-X	35346	1.000	1.072	1.107	1.183	1.194	1.241	1.285	—	1.348	—
			KDSA	80	-X	35348	1.247	1.339	1.391	1.505	1.505	1.559	1.612	—	1.694	—
			KDSA	90	-X	35349	1.317	1.403	1.467	1.612	1.616	1.669	1.721	—	1.797	—
			KDSA	100	-X	35351	1.374	1.473	1.534	1.670	1.710	1.770	1.828	—	1.939	—
			KDSA	120	-X	35352	1.514	1.607	1.692	1.876	1.918	1.981	2.044	—	2.174	—
E 79 20	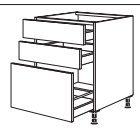 177 177 429	**XL-főzőhelyes szekrény** 2 fiók, 1 távtartó lap főzőlaphoz, 1 kihúzható elem	KD2SA	60	-X	35361	1.399	1.467	1.513	1.577	1.593	1.637	1.675	—	1.742	—
			KD2SA	80	-X	35363	1.675	1.768	1.829	1.930	1.930	1.983	2.035	—	2.120	—
			KD2SA	90	-X	35364	1.765	1.859	1.917	2.066	2.066	2.114	2.164	—	2.243	—
			KD2SA	100	-X	35365	1.862	1.961	2.022	2.158	2.190	2.245	2.301	—	2.412	—
			KD2SA	120	-X	35366	2.019	2.113	2.197	2.383	2.413	2.470	2.527	—	2.660	—
							Olyan főzőlapokhoz, melyek kezelőelemei fent találhatók!									

XL-magasságú főzőhelyes szekrények

Oldalmélység: 561 mm
Korpuszmagasság: 792 mm
Lábazatmagasság 70, 100, 150 vagy 200 mm

		Rövid megnevezés	Szélesség cm-ben		Rendelési szám	Pontok Árcsoport 1	2	3	4	5	6	7	8	9	10
E 46 20	141 285 357  **XL-főzőhelyes szekrény** 1 fix lap, 1 hőszigetelő védőlemez, 2 kihúzható elem	KA	60	-X	35340	1.042	1.102	1.139	1.212	1.229	1.276	1.323	—	1.390	—
		KA	80	-X	35320	1.333	1.419	1.475	1.588	1.609	1.656	1.701	—	1.781	—
		KA	90	-X	35310	1.399	1.485	1.548	1.694	1.705	1.753	1.799	—	1.895	—
		KA	100	-X	35343	1.485	1.584	1.640	1.777	1.829	1.882	1.932	—	2.044	—
		KA	120	-X	35345	1.631	1.721	1.794	1.981	2.019	2.083	2.148	—	2.286	—
E 20	141 285 357  **XL-főzőhelyes szekrény** 1 fiók, 1 távtartó lap főzőlaphoz, 2 kihúzható elem	KS2A	60	-X	37377	1.438	1.510	1.540	1.612	1.631	1.669	1.710	—	1.790	—
		KS2A	80	-X	37388	1.768	1.857	1.913	2.019	2.025	2.075	2.124	—	2.203	—
		KS2A	90	-X	37391	1.856	1.942	2.005	2.146	2.148	2.196	2.243	—	2.336	—
		KS2A	100	-X	31393	1.971	2.069	2.133	2.269	2.297	2.349	2.400	—	2.523	—
		KS2A	120	-X	37394	2.140	2.231	2.313	2.495	2.533	2.589	2.643	—	2.784	—
						Olyan főzőlapokhoz, melyek kezelőelemei fent találhatók!									
E 79 46 20	357 429 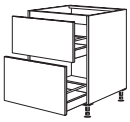 **XL-főzőhelyes szekrény** 1 belső lap, 1 hőszigetelő védőlemez, 2 kihúzható elem	KD2A	60	-X	34356	1.018	1.086	1.130	1.194	1.225	1.261	1.295	—	1.369	—
		KD2A	80	-X	34358	1.307	1.399	1.469	1.577	1.577	1.628	1.675	—	1.781	—
		KD2A	90	-X	34359	1.377	1.463	1.543	1.667	1.667	1.726	1.783	—	1.876	—
		KD2A	100	-X	33370	1.451	1.556	1.638	1.746	1.777	1.843	1.904	—	2.032	—
		KD2A	120	-X	33372	1.591	1.686	1.789	1.945	1.981	2.045	2.113	—	2.267	—
						Olyan főzőlapokhoz, melyek kezelőelemei fent találhatók!									
E PTÓ 5A 20	76 76 76  **XL-rusztikus főzőhelyes szekrény kihúzható polcokkal** 1 fix lap, 1 hőszigetelő védőlemez, 2 kihúzható polc **Szállítható korpuszszínek:** 038. sz. Nádszínű 089. sz. Kőszürke 106. sz. Fehér 120. sz. Matt magnólia 127. sz. Fekete 193. sz. Alpesi fehér 194. sz. Palaszürke 212. sz. Fjordkék	KATAL	60	-X	35766	—	—	—	—	—	—	1.841	—	—	—
		KATAL	90	-X	35790	—	—	—	—	—	—	2.024	—	—	—
						Magasság-, szélesség- és mélységcsökkentés nem megengedett!									
						Olyan főzőlapokhoz, melyek kezelőelemei fent találhatók!									
	 **Alacsony fiókoldal felára főzőhelyes szekrényeknél** KS*(-X/-M), K2SA*, KS2A*(-X/-M), K2S2A*-M, SKU* fiókokkal rendelkező főzőhelyes szekrények főzőlapok alatti, Slim-Line munkalapokkal együtt történő tervezéséhez szükséges, Rendelkezésreá álló tartomány a főzőlap számára a szekrény felső széle és a fiók között: Alacsony szegély: 61 mm Standard szegély: 35 mm	MP-NIEZA			7996	136	136	136	136	136	136	136	136	136	136
						Az alacsony fiókot 38 mm-nél alacsonyabb munkalapoknál felszámítás ellenében automatikusan visszaigazoljuk és leszállítjuk.										
						Megfelelő evőeszköztartó: Depot 10026 MED modulbetét.									
						MP-DPRO és MP-DCOV felárakkal együtt nem lehetséges.									

Főzőhelyes szekrények / Mosogatószekrények, XL-magasság

Oldalmélység: 561 mm
Korpuszmagasság: 792 mm
Lábazatmagasság 70, 100, 150 vagy 200 mm

Rövid megnevezés	Szélesség cm-ben	Rendelési szám	Pontok	Árcsoport 1	2	3	4	5	6	7	8	9	10

XL-magasságban főzőhelyes szekrények főzőlapba integrált elszívókhoz

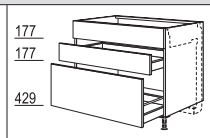

XL-főzőhelyes szekrény főzőlapba integrált elszívóhoz
1 fix lap,
1 fiók,
1 kihúzható elem,

Rövid megnevezés	Szélesség cm-ben		Rendelési szám	Pontok	1	2	3	4	5	6	7	8	9	10
KDMSA	60	-X	44344		1.088	1.159	1.197	1.270	1.285	1.330	1.375	—	1.438	—
KDMSA	80	-X	44348		1.337	1.426	1.486	1.593	1.593	1.648	1.704	—	1.781	—
KDMSA	90	-X	44349		1.403	1.494	1.561	1.701	1.704	1.759	1.815	—	1.888	—
KDMSA	100	-X	44351		1.435	1.537	1.597	1.734	1.774	1.835	1.898	—	2.006	—
KDMSA	120	-X	44352		1.587	1.678	1.758	1.945	1.986	2.050	2.113	—	2.244	—

Megrendelésnél feltétlenül szükség van a készülék adataira, mert a fiók- és a kihúzási mélységek az alkalmazott készüléktől és a tervezett üres tértől függnek, és ezeket gyárilag megfelelően kell konfigurálni. Lásd a Tervezési útmutatásokat az M 10.48 f oldalon.

Főzőlapba integrált elszívókhoz lábazatba épített motorral és anélkül is megfelelő.

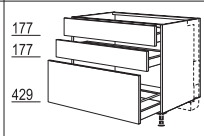

XL-főzőhelyes szekrény függőleges motorral felszerelt Panorama főzőlapba integrált elszívóhoz
2 fiók,
1 kihúzható elem

Rövid megnevezés	Szélesség cm-ben		Rendelési szám	Pontok	1	2	3	4	5	6	7	8	9	10
KDMP2SA	90	-X	35341		1.659	1.748	1.816	1.955	1.958	2.013	2.070	—	2.143	—
KDMP2SA	100	-X	35342		1.691	1.793	1.854	1.991	2.031	2.092	2.154	—	2.262	—
KDMP2SA	120	-X	35344		1.847	1.939	2.018	2.205	2.247	2.310	2.373	—	2.505	—

Megrendelésnél feltétlenül szükség van a készülék adataira, mert a fiók- és a kihúzási mélységek az alkalmazott készüléktől és a tervezett üres tértől függnek, és ezeket gyárilag megfelelően kell konfigurálni. Lásd a Tervezési útmutatásokat az M 10.48 f oldalon.

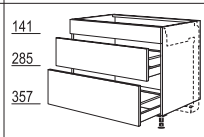

XL-főzőhelyes szekrény főzőlapba integrált elszívóhoz
1 fix lap,
2 kihúzható elem

Rövid megnevezés	Szélesség cm-ben		Rendelési szám	Pontok	1	2	3	4	5	6	7	8	9	10
KM2A	60	-X	33373		1.155	1.202	1.232	1.307	1.329	1.371	1.413	—	1.486	—
KM2A	80	-X	33374		1.450	1.514	1.568	1.682	1.707	1.751	1.791	—	1.879	—
KM2A	90	-X	33375		1.510	1.581	1.641	1.783	1.803	1.848	1.892	—	1.986	—
KM2A	100	-X	33381		1.561	1.640	1.691	1.829	1.886	1.939	1.990	—	2.105	—
KM2A	120	-X	33388		1.697	1.770	1.837	2.026	2.070	2.136	2.200	—	2.345	—

Megrendelésnél feltétlenül szükség van a készülék adataira, mert a fiók- és a kihúzási mélységek az alkalmazott készüléktől és a tervezett üres tértől függnek, és ezeket gyárilag megfelelően kell konfigurálni. Lásd a Tervezési útmutatásokat az M 10.48 f oldalon.

Főzőlapba integrált elszívókhoz lábazatba épített motorral és anélkül is megfelelő.

Készüléktől függően a felső kihúzható elem fiókelőlappal felszerelt fiókként is szállítható.

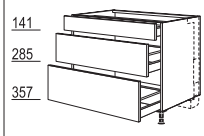

XL-főzőhelyes szekrény függőleges motorral felszerelt Panorama főzőlapba integrált elszívóhoz
1 fiók,
2 kihúzható elem

Rövid megnevezés	Szélesség cm-ben		Rendelési szám	Pontok	1	2	3	4	5	6	7	8	9	10
KMPS2A	90	-X	35347		1.765	1.835	1.895	2.038	2.057	2.102	2.146	—	2.241	—
KMPS2A	100	-X	35350		1.818	1.895	1.946	2.086	2.143	2.196	2.247	—	2.361	—
KMPS2A	120	-X	35353		1.956	2.031	2.098	2.286	2.330	2.397	2.462	—	2.606	—

Megrendelésnél feltétlenül szükség van a készülék adataira, mert a fiók- és a kihúzási mélységek az alkalmazott készüléktől és a tervezett üres tértől függnek, és ezeket gyárilag megfelelően kell konfigurálni. Lásd a Tervezési útmutatásokat az M 10.48 f oldalon.

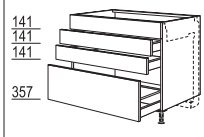

XL-főzőhelyes szekrény főzőlapba integrált elszívóhoz
1 fix lap,
2 fiók,
1 kihúzható elem

Rövid megnevezés	Szélesség cm-ben		Rendelési szám	Pontok	1	2	3	4	5	6	7	8	9	10
KM2SA	60	-X	33387		1.536	1.600	1.622	1.675	1.734	1.762	1.789	—	1.844	—
KM2SA	80	-X	33383		1.660	1.729	1.764	1.883	1.920	1.955	1.986	—	2.066	—
KM2SA	90	-X	33384		1.720	1.791	1.834	1.986	2.015	2.050	2.086	—	2.172	—
KM2SA	100	-X	33385		1.762	1.837	1.863	2.035	2.083	2.132	2.177	—	2.294	—
KM2SA	120	-X	33386		1.899	1.974	2.015	2.235	2.272	2.329	2.386	—	2.497	—

Megrendelésnél feltétlenül szükség van a készülék adataira, mert a fiók- és a kihúzási mélységek az alkalmazott készüléktől és a tervezett üres tértől függnek, és ezeket gyárilag megfelelően kell konfigurálni. Lásd a Tervezési útmutatásokat az M 10.48 f oldalon.

Főzőlapba integrált elszívókhoz lábazatba épített motorral és anélkül is megfelelő.

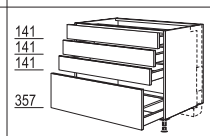

XL-főzőhelyes szekrény függőleges motorral felszerelt Panorama főzőlapba integrált elszívóhoz
3 fiók,
1 kihúzható elem

Rövid megnevezés	Szélesség cm-ben		Rendelési szám	Pontok	1	2	3	4	5	6	7	8	9	10
KMP3SA	90	-X	35354		1.975	2.045	2.089	2.241	2.269	2.304	2.342	—	2.427	—
KMP3SA	100	-X	35355		2.019	2.094	2.120	2.292	2.340	2.389	2.434	—	2.551	—
KMP3SA	120	-X	35356		2.159	2.234	2.275	2.495	2.532	2.589	2.646	—	2.758	—

Megrendelésnél feltétlenül szükség van a készülék adataira, mert a fiók- és a kihúzási mélységek az alkalmazott készüléktől és a tervezett üres tértől függnek, és ezeket gyárilag megfelelően kell konfigurálni. Lásd a Tervezési útmutatásokat az M 10.48 f oldalon.

Főzőhelyes szekrények / Mosogatószekrények, XL-magasság

Oldalmélység: 561 mm
Korpuszmagasság: 792 mm
Lábazatmagasság 70, 100, 150 vagy 200 mm

Rövid megnevezés	Szélesség cm-ben		Rendelési szám	Pontok / Árcsoport 1	2	3	4	5	6	7	8	9	10
XL-főzőhelyes szekrény főzőlapba integrált elszívóhoz 1 belső lap, 1 fiók fiókelőlappal, 1 kihúzható elem													
KDM2A	60	-X	37353	1.056	1.123	1.171	1.234	1.264	1.298	1.333	—	1.409	—
KDM2A	80	-X	37354	1.343	1.434	1.513	1.612	1.612	1.663	1.713	—	1.821	—
KDM2A	90	-X	37357	1.415	1.499	1.584	1.704	1.704	1.762	1.819	—	1.914	—
KDM2A	100	-X	38360	1.437	1.540	1.619	1.729	1.764	1.826	1.889	—	2.018	—
KDM2A	120	-X	38362	1.567	1.660	1.764	1.918	1.958	2.024	2.089	—	2.243	—

Megrendelésnél feltétlenül szükség van a készülék adataira, mert a fiók- és a kihúzási mélységek az alkalmazott készüléktől és a tervezett üres tértől függnek, és ezeket gyárilag megfelelően kell konfigurálni. Lásd a Tervezési útmutatásokat az M 10.48 f oldalon.

Főzőlapba integrált elszívókhoz lábazatba épített motorral és anélkül is megfelelő.

Rövid megnevezés	Szélesség cm-ben		Rendelési szám	Pontok / Árcsoport 1	2	3	4	5	6	7	8	9	10
XL-főzőhelyes szekrény függőleges motorral felszerelt Panorama főzőlapba integrált elszívóhoz 2 kihúzható elem													
KDMP2A	90	-X	35357	1.542	1.625	1.710	1.829	1.829	1.888	1.945	—	2.040	—
KDMP2A	100	-X	35358	1.564	1.667	1.748	1.857	1.891	1.955	2.018	—	2.145	—
KDMP2A	120	-X	35359	1.698	1.791	1.895	2.050	2.089	2.155	2.221	—	2.374	—

Megrendelésnél feltétlenül szükség van a készülék adataira, mert a fiók- és a kihúzási mélységek az alkalmazott készüléktől és a tervezett üres tértől függnek, és ezeket gyárilag megfelelően kell konfigurálni. Lásd a Tervezési útmutatásokat az M 10.48 f oldalon.

XL-magasságú mosogatószekrények

Rövid megnevezés	Szélesség cm-ben		Rendelési szám	Pontok / Árcsoport 1	2	3	4	5	6	7	8	9	10
Vízálló alsó lemez metálszürke vízálló polclap mosogatószekrényekhez és mosdó alatti szekrényekhez													
MP-WPB			4745	131	131	131	131	131	131	131	131	131	131

Kétajtós mosogatószekrényeknél nincs középoszlop. Kivétel: SPUS90/100/120 mosogató-alsószekrény.

Az osztott lapokat egy folytonos lap helyettesíti.

Rövid megnevezés	Szélesség cm-ben		Rendelési szám	Pontok / Árcsoport 1	2	3	4	5	6	7	8	9	10
XL-mosogatószekrény 1 belső lap, 1 folytonos ajtó													
SPUD	40	-X	37204	403	416	456	496	508	534	564	—	599	—
SPUD	45	-X	37205	415	439	470	527	536	568	594	—	654	—
SPUD	50	-X	37200	438	460	491	564	565	603	639	—	694	—
SPUD	60	-X	37206	488	501	548	623	632	676	717	—	783	—

Rövid megnevezés	Szélesség cm-ben		Rendelési szám	Pontok / Árcsoport 1	2	3	4	5	6	7	8	9	10
XL-mosogatószekrény 1 fix lap, 1 ajtó													
SPU	40	-X	33204	415	439	467	518	529	559	587	—	634	—
SPU	45	-X	33205	437	457	488	543	565	593	625	—	679	—
SPU	50	-X	33200	453	480	517	580	593	631	669	—	726	—
SPU	60	-X	33206	496	521	562	637	661	705	748	—	822	—

Rövid megnevezés	Szélesség cm-ben		Rendelési szám	Pontok / Árcsoport 1	2	3	4	5	6	7	8	9	10
XL-mosogatószekrény mosogatóhoz, 1 ajtó, 1 belső lap, Egyedi magasság: 648 mm													
SPUST	60	-X	35210	451	461	486	555	565	600	634	—	683	—

Legfeljebb 488 mm magas hulladékgyűjtőkhöz.

Rövid megnevezés	Szélesség cm-ben		Rendelési szám	Pontok / Árcsoport 1	2	3	4	5	6	7	8	9	10
XL-mosogatószekrény 1 fix lap, 1 csapolt ajtó, Fogantyúhelyzet: vízszintes, központi													
SPUVS2A	40	-X	33280	450	466	496	548	555[1]	590	628	—	—	—
SPUVS2A	45	-X	33281	460	486	526	571	583[1]	623	661	—	—	—
SPUVS2A	50	-X	33282	480	520	548	612	622[1]	663	707	—	—	—
SPUVS2A	60	-X	33283	531	555	584	669	688[1]	737	785	—	—	—

1) Inline 526 típuson kívül

Fali záróelemként tervezve csak hézagpótló léccel (min. 50 mm) tervezhető, vagy a nyitási irányt meg kell változtatni.

Rövid megnevezés	Szélesség cm-ben		Rendelési szám	Pontok / Árcsoport 1	2	3	4	5	6	7	8	9	10
XL-mosogatószekrény 1 belső lap, 1 csapolt ajtó, Fogantyúhelyzet: vízszintes, központi													
SPUV2DA	40	-X	37280	407	435	485	521	549[1]	577	591	—	—	—
SPUV2DA	45	-X	37281	429	461	511	552	583[1]	615	635	—	—	—
SPUV2DA	50	-X	37282	473	498	542	599	628[1]	658	686	—	—	—
SPUV2DA	60	-X	37283	518	548	581	657	694[1]	730	768	—	—	—

1) Inline 526 típuson kívül

900-as vázfogantyú nem lehetséges!

Fali záróelemként tervezve csak hézagpótló léccel (min. 50 mm) tervezhető, vagy a nyitási irányt meg kell változtatni.

XL-magasságú mosogatószekrények

Oldalmélység: 561 mm
Korpuszmagasság: 792 mm
Lábazatmagasság 70, 100, 150 vagy 200 mm

Rövid megnevezés	Szélesség cm-ben		Rendelési szám	Pontok Árcsoport 1	2	3	4	5	6	7	8	9	10
XL-mosogatószekrény 2 belső lap, 2 folytonos ajtó															
SPUD	**80**	**-X**	37148	673	710	781	872	895	948	999	—	1.077	—
SPUD	**90**	**-X**	37161	710	752	821	931	945	1.012	1.076	—	1.164	—
SPUD	**100**	**-X**	37160	759	799	872	997	1.015	1.085	1.156	—	1.266	—
SPUD	**120**	**-X**	37165	832	889	968	1.124	1.145	1.232	1.318	—	1.453	—
A szemetesnél vegye figyelembe az ajtónyílás szélességét és az irányt!													
XL-mosogatószekrény 2 fix lap, 2 ajtó													
SPU	**80**	**-X**	33148	698	758	821	913	945	999	1.053	—	1.143	—
SPU	**90**	**-X**	33161	749	796	861	972	1.012	1.072	1.132	—	1.240	—
SPU	**100**	**-X**	33160	783	840	911	1.031	1.077	1.148	1.216	—	1.332	—
SPU	**120**	**-X**	33165	866	926	1.000	1.153	1.209	1.294	1.380	—	1.523	—
A szemetesnél vegye figyelembe az ajtónyílás szélességét és az irányt!													
XL-mosogatószekrény mosogatóhoz, 2 ajtó, 1 belső lap, egyedi magasság: 648 mm													
SPUST	**90**	**-X**	35201	664	712	765	851	872	923	972	—	1.042	—
A szemetesnél vegye figyelembe az ajtónyílás szélességét és az irányt! *Nedvességvédő lappal vagy vízvédő szőnyeggel nem szállítható.*													
XL-mosogatószekrény 1 fiók, 1 fix lap, 2 ajtó, irány jobbra = fix lap jobbra irány balra = fix lap balra													
SPUS	**90**	**-X**	37158	972	1.037	1.098	1.209	1.248	1.304	1.358	—	1.472	—
SPUS	**100**	**-X**	37150	1.006	1.082	1.152	1.276	1.318	1.383	1.445	—	1.571	—
SPUS	**120**	**-X**	37157	1.094	1.172	1.248	1.396	1.450	1.530	1.606	—	1.764	—
A szemetesnél vegye figyelembe az ajtónyílás szélességét és az irányt!													
XL-mosogatószekrény 1 belső lap, 1 folytonos front középen lévő fogantyúval, kihúzósínek és furatok nélkül													
SPUAD	**40**	**-X**	37193	380	404	445	488	489	523	555	—	588	—
SPUAD	**45**	**-X**	37197	403	432	461	518	529	559	587	—	635	—
SPUAD	**50**	**-X**	37198	428	450	482	553	559	594	631	—	683	—
SPUAD	**60**	**-X**	37199	466	489	533	604	625	669	708	—	771	—
Syncro vagy meglévő hulladékgyűjtő rendszer beépítéséhez, lásd a tartozéklistát, 1. regiszter													
XL-mosogatószekrény 1 fix lap, 1 front középen lévő fogantyúval, kihúzósínek és furatok nélkül													
SPUA	**40**	**-X**	33193	402	435	464	511	520	552	581	—	631	—
SPUA	**45**	**-X**	33197	435	453	480	536	564	590	621	—	673	—
SPUA	**50**	**-X**	33198	448	469	508	571	588	626	661	—	717	—
SPUA	**60**	**-X**	33199	486	518	558	631	660	701	739	—	815	—
Syncro vagy meglévő hulladékgyűjtő rendszer beépítéséhez, lásd a tartozéklistát, 1. regiszter													
XL-mosogatószekrény mosogatóelemhez, 1 belső lap, 1 front középen lévő fogantyúval, kihúzósínek és furatok nélkül, egyedi magasság: 648 mm													
SPUSTA	**60**	**-X**	35213	428	451	473	540	553	591	625	—	672	—
Syncro vagy meglévő hulladékgyűjtő rendszer beépítéséhez, lásd a tartozéklistát, 1. regiszter. *Legfeljebb 488 mm magas hulladékgyűjtőkhöz.*													
XL-mosogatószekrény **vevő által biztosított szelektív hulladékgyűjtő tartályrendszerekhez** mosogatóhoz, 1 belső lap, 1 kihúzható elem, 500 mm mély, Egyedi magasság: 648 mm													
SPUSTA-BW	**60**	**-X**	35214	680	710	726	781	793	837	872	—	917	—
mint előbb, azonban 1 kihúzható elem, 400 mm mély													
SPUSTAK-BW	**60**	**-X**	35217	680	710	726	781	793	837	872	—	917	—
Legfeljebb 438 mm magas hulladékgyűjtőkhöz. *Nedvességvédő lappal vagy vízvédő szőnyeggel nem szállítható.*													
XL-mosogatószekrény **vevő által biztosított szelektív hulladékgyűjtő tartályrendszerekhez** 1 belső lap, 1 kihúzható elem, 500 mm mély													
SPUAD-BW	**45**	**-X**	37294	645	676	712	752	762	799	834	—	870	—
SPUAD-BW	**50**	**-X**	37295	675	696	742	783	800	838	876	—	915	—
SPUAD-BW	**60**	**-X**	37296	718	748	785	847	861	914	967	—	1.016	—
mint előbb, azonban 1 kihúzható elem, 400 mm mély													
SPUADK-BW	**45**	**-X**	33294	645	676	712	752	762	799	834	—	870	—
SPUADK-BW	**50**	**-X**	33295	675	696	742	783	800	838	876	—	915	—
SPUADK-BW	**60**	**-X**	33296	718	748	785	847	861	914	967	—	1.016	—
Nedvességvédő lappal vagy vízvédő szőnyeggel nem szállítható.													

XL-magasságú mosogatószekrények

Oldalmélység: 561 mm
Korpuszmagasság: 792 mm
Lábazatmagasság 70, 100, 150 vagy 200 mm

Rövid megnevezés	Szélesség cm-ben		Rendelési szám	Pontok / Árcsoport 1	2	3	4	5	6	7	8	9	10
XL-mosogatószekrény vevő által biztosított szelektív hulladékgyűjtő tartályrendszerekhez 1 fix lap, 1 kihúzható elem, 500 mm mély													
SPUA-BW	45	-X	37284	673	695	726	765	788	828	866	—	904	—
SPUA-BW	50	-X	37285	694	715	762	802	832	870	908	—	946	—
SPUA-BW	60	-X	37286	740	767	800	864	894	945	996	—	1.053	—
mint előbb, azonban 1 kihúzható elem, 400 mm mély													
SPUAK-BW	45	-X	33284	673	695	726	765	788	828	866	—	904	—
SPUAK-BW	50	-X	33285	694	715	762	802	832	870	908	—	946	—
SPUAK-BW	60	-X	33286	740	767	800	864	894	945	996	—	1.053	—
Nedvességvédő lappal vagy vízvédő szőnyeggel nem szállítható.													
XL-mosogatószekrény vízkezelő rendszerekhez és vevő által biztosított szelektív hulladékgyűjtő tartályrendszerekhez 2 fix lap, 1 kihúzható elem, 500 mm mély, 1 ajtó, nyit. irány jobbra = kihúzható elem jobbra, nyit. irány balra = kihúzható elem balra													
SPUAWA-BW	90	-X	35218	940	996	1.063	1.158	1.178	1.247	1.308	—	1.403	—
SPUAWA-BW	100	-X	35219	993	1.037	1.113	1.226	1.245	1.320	1.396	—	1.489	—
Vízálló lappal, nedvességvédő lappal vagy vízvédő szőnyeggel nem szállítható.													
Magasság-, szélesség- és mélységcsökkentés nem megengedett!													
A hátfalat beépítéskor nem szabad teljesen kivágni a vízcsatlakozóhoz, mivel ez hátrányosan befolyásolná a távtartó sínek rögzítését.													
Separato-K (AS10498 / AS10499) vagy meglévő hulladékgyűjtő rendszer beépítéséhez.													
XL-mosogatószekrény vízkezelő rendszerekhez és a vevő által biztosított szelektív hulladékgyűjtő tartályrendszerekhez 2 belső lap, 1 kihúzható elem, 500 mm mély, 1 ajtó, nyit. irány jobbra = kihúzható elem jobbra, nyit. irány balra = kihúzható elem balra													
SPUADWA-BW	90	-X	35220	990	1.032	1.094	1.188	1.234	1.301	1.369	—	1.463	—
SPUADWA-BW	100	-X	35221	1.026	1.076	1.158	1.261	1.305	1.381	1.456	—	1.552	—
Vízálló lappal, nedvességvédő lappal vagy vízvédő szőnyeggel nem szállítható.													
Magasság-, szélesség- és mélységcsökkentés nem megengedett!													
A hátfalat beépítéskor nem szabad teljesen kivágni a vízcsatlakozóhoz, mivel ez hátrányosan befolyásolná a távtartó sínek rögzítését.													
Separato-K (AS10498 / AS10499) vagy meglévő hulladékgyűjtő rendszer beépítéséhez.													
XL-mosogatószekrény Separato-K 1 belső lap, 1 kihúzható elem, 500 mm mély, **Separato-K szelektív hulladék rendszerrel,** kihúzható fedéllel: 450 mm széles: 1 x 18 / 2 x 8 liter, 1 biofedél 500 mm: 1 x 18 / 2 x 8 liter, 1 oldalrendező, 1 biofedél 600 mm: 1 x 18 / 2 x 8 liter, 2 oldalrendező, 1 biofedél													
SPUDA-AK	45	-X	37208	1.209	1.232	1.280	1.320	1.329	1.365	1.399	—	1.445	—
SPUDA-AK	50	-X	37209	1.240	1.275	1.311	1.377	1.384	1.415	1.445	—	1.502	—
SPUDA-AK	60	-X	37210	1.342	1.369	1.400	1.478	1.494	1.542	1.590	—	1.656	—
Használjon 19601 helytakarékos szifont!													
Nedvességvédő lappal vagy vízvédő szőnyeggel nem szállítható.													
Részletes ábrát lásd az M 0.28 és azt követő oldalakon.													
XL-mosogatószekrény Separato-K 1 fix lap, 1 kihúzható elem, 500 mm mély, **Separato-K szelektív hulladék rendszerrel,** kihúzható fedéllel: 450 mm széles: 1 x 18 / 2 x 8 liter, 1 biofedél 500 mm: 1 x 18 / 2 x 8 liter, 1 oldalrendező, 1 biofedél 600 mm: 1 x 18 / 2 x 8 liter, 2 oldalrendező, 1 biofedél													
SPUA-AK	45	-X	33254	1.237	1.257	1.296	1.348	1.369	1.400	1.434	—	1.479	—
SPUA-AK	50	-X	33255	1.259	1.294	1.333	1.394	1.413	1.445	1.478	—	1.537	—
SPUA-AK	60	-X	33256	1.361	1.390	1.424	1.505	1.530	1.570	1.610	—	1.692	—
Használjon 19601 helytakarékos szifont!													
Nedvességvédő lappal vagy vízvédő szőnyeggel nem szállítható.													
Részletes ábrát lásd az M 0.28 és azt követő oldalakon.													
XL-mosogatószekrény Flex 33 1 belső lap, 1 kihúzható elem, 500 mm mély, **Flex 33 szelektív hulladék rendszerrel** fém rendszerfedél, 450 mm szélesség: 2 x 20 liter 500 mm szélesség: 2 x 20 liter 600 mm szélesség: 2 x 26 liter vödör magassága: 330 mm													
SPUDA-AF	45	-X	37277	1.596	1.619	1.663	1.707	1.714	1.751	1.781	—	1.829	—
SPUDA-AF	50	-X	37278	1.670	1.705	1.749	1.815	1.821	1.851	1.879	—	1.935	—
SPUDA-AF	60	-X	37279	1.848	1.876	1.910	1.986	2.003	2.048	2.095	—	2.161	—
Használjon 19601 sz. helytakarékos szifont!													
Nedvességvédő lappal vagy vízvédő szőnyeggel nem szállítható.													
Részletes ábrát lásd az M 0.30 és azt követő oldalakon.													

XL-magasságú mosogatószekrények

Oldalmélység: 561 mm
Korpuszmagasság: 792 mm
Lábazatmagasság 70, 100, 150 vagy 200 mm

Rövid megnevezés	Szélesség cm-ben		Rendelési szám	Pontok Árcsoport 1	2	3	4	5	6	7	8	9	10

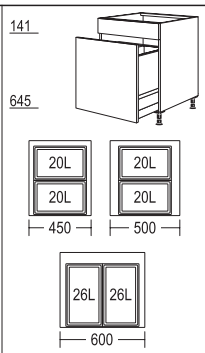

XL-mosogatószekrény Flex 33
1 fix lap,
1 kihúzható elem, 500 mm mély,
Flex 33 szelektív hulladék rendszerrel
fém rendszerfedél,
450 mm szélesség: 2 x 20 liter
500 mm szélesség: 2 x 20 liter
600 mm szélesség: 2 x 26 liter
vödör magassága: 330 mm

SPUA-AF	45	-X	33274	1.622	1.643	1.685	1.733	1.753	1.784	1.818	—	1.863	—
SPUA-AF	50	-X	33275	1.697	1.730	1.765	1.829	1.850	1.882	1.914	—	1.974	—
SPUA-AF	60	-X	33276	1.866	1.901	1.929	2.013	2.035	2.079	2.121	—	2.200	—

Használjon 19601 helytakarékos szifont!
Nedvességvédő lappal vagy vízvédő szőnyeggel nem szállítható.
Részletes ábrát lásd az M 0.30 és azt követő oldalakon.

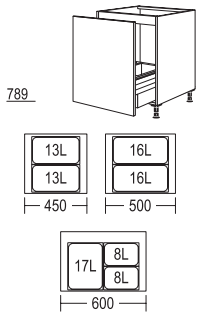

XL-mosogatószekrény Frame
1 belső lap,
1 kihúzható elem zárt
oldalszegéllyel, 400 mm mély,
Frame szelektív hulladék rendszerrel,
450 mm szélesség: 2 x 13 liter,
vödör magassága: 310 mm,
500 mm szélesség: 2 x 16 liter,
vödör magassága: 330 mm,
600 mm szélesség:
1 x 17 / 2 x 8 liter,
vödör magassága: 310 mm

SPUDA-A	45	-X	37287	1.694	1.717	1.759	1.806	1.816	1.851	1.883	—	1.923	—
SPUDA-A	50	-X	37288	1.746	1.765	1.812	1.867	1.883	1.917	1.952	—	2.003	—
SPUDA-A	60	-X	37291	1.856	1.882	1.914	1.991	2.009	2.051	2.094	—	2.162	—

Használjon 19601 helytakarékos szifont!
Nedvességvédő lappal vagy vízvédő szőnyeggel nem szállítható.
Részletes ábrát lásd az M 0.28 és azt követő oldalakon.

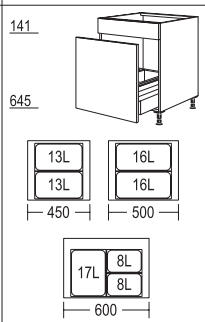

XL-mosogatószekrény Frame
1 fix lap,
1 kihúzható elem zárt
oldalszegéllyel, 400 mm mély,
Frame szelektív hulladék rendszerrel,
450 mm szélesség: 2 x 13 liter,
vödör magassága: 310 mm,
500 mm szélesség: 2 x 16 liter,
vödör magassága: 330 mm,
600 mm szélesség:
1 x 17 / 2 x 8 liter,
vödör magassága: 310 mm

SPUA-A	45	-X	33287	1.717	1.746	1.768	1.829	1.850	1.879	1.910	—	1.962	—
SPUA-A	50	-X	33288	1.765	1.796	1.829	1.892	1.913	1.951	1.983	—	2.038	—
SPUA-A	60	-X	33291	1.873	1.901	1.940	2.015	2.043	2.086	2.129	—	2.200	—

Használjon 19601 helytakarékos szifont!
Nedvességvédő lappal vagy vízvédő szőnyeggel nem szállítható.
Részletes ábrát lásd az M 0.28 és azt követő oldalakon.

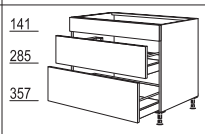

XL-fiókos mosogatószekrény
1 fix lap,
1 fiók, 400 mm mély, fa hátfallal az ügyfél által biztosított szifonkivágáshoz,
1 kihúzható elem, 500 mm mély, fém hátfallal

SPU2A	60	-X	37194	1.307	1.365	1.399	1.478	1.483	1.536	1.587	—	1.656	—
SPU2A	80	-X	37195	1.456	1.540	1.596	1.705	1.711	1.765	1.819	—	1.911	—
SPU2A	90	-X	37196	1.515	1.603	1.663	1.810	1.816	1.870	1.921	—	2.012	—
SPU2A	100	-X	37203	1.607	1.697	1.759	1.898	1.939	1.993	2.048	—	2.164	—
SPU2A	120	-X	37207	1.745	1.834	1.902	2.070	2.113	2.193	2.275	—	2.397	—

Használjon 19601 helytakarékos szifont!
Nedvességvédő lappal vagy vízvédő szőnyeggel nem szállítható.



XL-fiókos mosogatószekrény
1 fix lap,
1 fiók, 400 mm mély, fa hátfallal az ügyfél által biztosított szifonkivágáshoz,
1 kihúzható elem, 500 mm mély, fém hátfallal

SPUDSA	60	-X	34243	1.313	1.361	1.403	1.478	1.495	1.539	1.584	—	1.650	—
SPUDSA	80	-X	34244	1.467	1.546	1.606	1.713	1.716	1.770	1.824	—	1.917	—
SPUDSA	90	-X	34245	1.536	1.600	1.672	1.809	1.812	1.867	1.923	—	2.016	—
SPUDSA	100	-X	34246	1.631	1.707	1.770	1.898	1.939	1.997	2.054	—	2.180	—
SPUDSA	120	-X	34248	1.768	1.835	1.921	2.067	2.105	2.193	2.279	—	2.416	—

Használjon 19601 helytakarékos szifont!
Nedvességvédő lappal vagy vízvédő szőnyeggel nem szállítható.

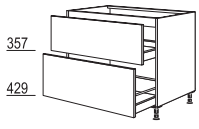

XL-fiókos mosogatószekrény
1 belső lap,
1 fiók fiókelőlappal, 400 mm mély, fa hátfallal az ügyfél által biztosított szifonkivágáshoz,
1 kihúzható elem, 500 mm mély, fém hátfallal

SPUDASA	60	-X	31226	1.308	1.355	1.399	1.469	1.497	1.533	1.568	—	1.643	—
SPUDASA	80	-X	31228	1.453	1.530	1.603	1.710	1.711	1.761	1.810	—	1.911	—
SPUDASA	90	-X	31229	1.526	1.591	1.670	1.799	1.799	1.856	1.911	—	2.006	—
SPUDASA	100	-X	31230	1.619	1.694	1.774	1.879	1.924	1.984	2.043	—	2.172	—
SPUDASA	120	-X	31242	1.759	1.826	1.927	2.035	2.079	2.171	2.262	—	2.413	—

Használjon 19601 helytakarékos szifont!
Nedvességvédő lappal vagy vízvédő szőnyeggel nem szállítható.

XL-magasságú mosogatószekrények

Oldalmélység: 561 mm
Korpuszmagasság: 792 mm
Lábazatmagasság 70, 100, 150 vagy 200 mm

Rövid megnevezés	Szélesség cm-ben	Rendelési szám	Pontok	1	2	3	4	5	6	7	8	9	10
			Árcsoport										
XL-fiókos mosogatószekrény Flex 21 1 fix lap, 1 kihúzható elem, 400 mm mély, fa hátfallal ügyfél által biztosított szifonkivágáshoz, 1 kihúzható elem, 500 mm mély,fém hátfallal és **Flex 21 szelektív hulladék rendszerrel:** 1 x 17 / 2 x 8 liter, vödör magassága: 210 mm, 3 vödörfedél													
SPU2A-AF	60	-X	33186	2.243	2.302	2.330	2.406	2.428	2.473	2.519	—	2.590	—
SPU2A-AF	80	-X	33188	2.393	2.478	2.526	2.635	2.656	2.704	2.752	—	2.844	—
SPU2A-AF	90	-X	33189	2.453	2.542	2.594	2.740	2.761	2.809	2.854	—	2.945	—
SPU2A-AF	100	-X	33187	2.545	2.634	2.689	2.828	2.885	2.933	2.981	—	3.097	—
SPU2A-AF	120	-X	33202	2.681	2.774	2.832	3.000	3.056	3.132	3.206	—	3.330	—
Használjon 19601 helytakarékos szifont!													
Nedvességvédő lappal vagy vízvédő szőnyeggel nem szállítható.													
mint előbb, azonban alsó kihúzható elem, 400 mm mély, fém hátfallal és **Flex 21 szelektív hulladék rendszerrel:** 2 x 13 liter, vödör magassága: 210 mm, 2 vödörfedél													
SPU2AK-AF	60	-X	32180	2.243	2.302	2.330	2.406	2.428	2.473	2.519	—	2.590	—
SPU2AK-AF	80	-X	32181	2.606	2.688	2.742	2.854	2.866	2.916	2.964	—	3.054	—
SPU2AK-AF	90	-X	32182	2.784	2.876	2.936	3.084	3.086	3.140	3.193	—	3.281	—
SPU2AK-AF	100	-X	32183	2.834	2.921	2.990	3.123	3.158	3.216	3.275	—	3.389	—
SPU2AK-AF	120	-X	32185	3.437	3.526	3.606	3.784	3.830	3.888	3.946	—	4.097	—
Használjon 19601 helytakarékos szifont!													
Nedvességvédő lappal vagy vízvédő szőnyeggel nem szállítható.													
Részletes ábrát lásd az M 0.29 és azt követő oldalakon.													
XL-fiókos mosogatószekrény Flex 21 1 belső lap, 1 fiók fiókelőlappal, 400 mm mély, fa hátfallal ügyfél által biztosított szifonkivágáshoz, 1 kihúzható elem, 500 mm mély, fém hátfallal és **Flex 21 szelektív hulladék rendszerrel:** 1 x 17 / 2 x 8 liter, 3 vödörfedél													
SPUD2A-AF	60	-X	30231	2.232	2.283	2.335	2.397	2.428	2.464	2.500	—	2.570	—
SPUD2A-AF	80	-X	30232	2.378	2.456	2.539	2.640	2.643	2.694	2.740	—	2.838	—
SPUD2A-AF	90	-X	30234	2.450	2.519	2.606	2.727	2.729	2.787	2.841	—	2.933	—
SPUD2A-AF	100	-X	30235	2.545	2.621	2.710	2.809	2.856	2.917	2.974	—	3.100	—
SPUD2A-AF	120	-X	30236	2.683	2.755	2.863	2.965	3.009	3.103	3.193	—	3.340	—
mint előbb, azonban alsó kihúzható elem, 400 mm mély, fém hátfallal és **Flex 21 szelektív hulladék rendszerrel:** 2 x 13 liter, 2 vödörfedél													
SPUD2AK-AF	60	-X	34231	2.232	2.283	2.335	2.397	2.428	2.464	2.500	—	2.570	—
SPUD2AK-AF	80	-X	34232	2.599	2.673	2.743	2.846	2.847	2.901	2.954	—	3.053	—
SPUD2AK-AF	90	-X	34234	2.790	2.863	2.940	3.066	3.067	3.123	3.178	—	3.282	—
SPUD2AK-AF	100	-X	34235	2.832	2.904	2.992	3.094	3.139	3.200	3.265	—	3.395	—
SPUD2AK-AF	120	-X	34236	3.326	3.399	3.510	3.614	3.660	3.745	3.833	—	3.996	—
Használjon 19601 helytakarékos szifont!													
Nedvességvédő lappal vagy vízvédő szőnyeggel nem szállítható.													
Részletes ábrát lásd az M 0.29 és azt követő oldalakon.													
XL-sarok-mosogatószekrény 1 belső lap, 1 folytonos ajtó, 1 sarok hézagpótló elem Korpuszszélességek: 900, 1000 mm Tervezési méretek (között változtatható): 650 (630 - 750) x ... *90-40-X: ...1050 (1030 - 1150) mm *90-45-X: ...1100 (1080 - 1200) mm *100-50-X: .. 1150 (1130 - 1250) mm *100-60-X: ...1250 (1230 - 1350) mm													
SPUED	90-40	-X	37153	708	762	835	936	943	993	1.041	—	1.132	—
SPUED	90-45	-X	37159	712	768	842	945	953	1.012	1.067	—	1.159	—
SPUED	100-50	-X	37156	761	809	889	988	990	1.054	1.120	—	1.232	—
SPUED	100-60	-X	37164	767	813	896	1.018	1.025	1.094	1.159	—	1.291	—
Az állófelületet megrendelésnél pontosan meg kell adni. Helyben nincs lehetőség a kiigazításokra.													
XL-sarok-mosogatószekrény 1 fix lap, 1 ajtó, 1 sarok hézagpótló elem Korpuszszélességek: 900, 1000 mm Tervezési méretek (között változtatható): 650 (630 - 750) x ... *90-40-X: ...1050 (1030 - 1150) mm *90-45-X: ...1100 (1080 - 1200) mm *100-50-X: .. 1150 (1130 - 1250) mm *100-60-X: ...1250 (1230 - 1350) mm													
SPUE	90-40	-X	33153	726	778	848	948	965	1.015	1.063	—	1.156	—
SPUE	90-45	-X	33159	737	783	861	962	975	1.029	1.082	—	1.188	—
SPUE	100-50	-X	33156	778	823	901	1.004	1.021	1.083	1.145	—	1.244	—
SPUE	100-60	-X	33164	781	829	913	1.029	1.051	1.123	1.193	—	1.294	—
Az állófelületet megrendelésnél pontosan meg kell adni. Helyben nincs lehetőség a kiigazításokra.													
Folytonos hátsó fal felára 561 mm oldalmélységű mosogatószekrényekhez													
MP-SPUR			9292	19	19	19	19	19	19	19	19	19	19

XL-magasságú mosogatószekrények

Oldalmélység: 561 mm
Korpuszmagasság: 792 mm
Lábazatmagasság 70, 100, 150 vagy 200 mm

		Rövid megnevezés	Szélesség cm-ben		Rendelési szám	Pontok Árcsoport 1	2	3	4	5	6	7	8	9	10
	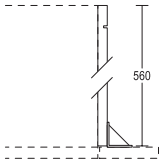 **Mosogatógép visszaugrás felára** hézagpótló elemeken és fél-sarokszekrényeken, oldalrész korpuszanyagból, korpuszmagasságban, 2 lábazatlábbal helyszíni összeszereléshez, korpuszmélység: 561 mm	MP-GS			9300	36,5	36,5	36,5	36,5	36,5	36,5	36,5	36,5	36,5	36,5
79	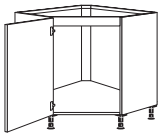 **XL-sarok-mosogatószekrény, átlós** 1 belső lap, 1 folytonos ajtó Ajtószélesség: 450 mm	SPUED	90	-X	37152	1.294	1.323	1.356	1.410	1.419	1.453	1.485	—	1.534	—
						SPUED90-X a helyszínen szétszerelhető!									
	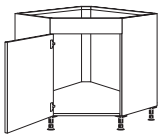 **XL-sarok-mosogatószekrény, átlós** 1 fix lap, 1 ajtó, Ajtószélesség: 450 mm	SPUE	90	-X	33152	1.320	1.348	1.375	1.435	1.450	1.480	1.508	—	1.565	—
						SPUE90-X a helyszínen szétszerelhető!									

XL-magasságú ajtók beépített készülékekhez

E	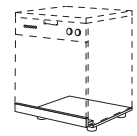 **XL-mosogató-alapzat beépített mosogatógépekhez készülékmagassághoz: 805 - 820 mm** 1 fix lap, 1 polclap: 25 mm vastag, mélység: 480 mm	GSU	45	-X	34800	461	477	479	489	491	496	502	—	520	—
		GSU	60	-X	34860	469	486	489	502	510	514	518	—	540	—
						Záró- vagy szabadon álló elemként tervezve záró oldalfalak szükségesek. 10 mm-es oldalfal nem lehetséges.										
						GSB /GSBV2A* mosogatógép frontja nincs a szállítási egységben és pótlólag meg kell rendelni.*										
E	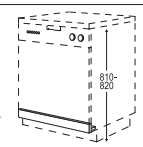 **XL-mosogató-köztes elem beépített mosogatógépekhez készülékmagassághoz: 805 - 820 mm** 70 mm lábazatmagassággal történő tervezésekhez	GSU	45-7	-X	38820	364	380	381	387	391	394	397	—	416	—
		GSU	60-7	-X	38866	372	385	391	402	404	409	415	—	432	—
						Záró- vagy szabadon álló elemként tervezve záró oldalfalak szükségesek. 10 mm-es oldalfal nem lehetséges.										
						GSB / GSBV2A*/ GSBD*I / GSB*I / GSBVS2A* mosogatógép frontja nincs a szállítási egységben és pótlólag meg kell rendelni.*										
E	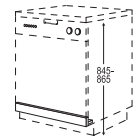 **XL-mosogató-köztes elem beépített mosogatógépekhez készülékmagassághoz: 845 - 865 mm** 1 fix lap	GSUG	60	-X	38860	372	385	391	402	404	409	415	—	432	—
						Záró- vagy szabadon álló elemként tervezve záró oldalfalak szükségesek. 10 mm-es oldalfal nem lehetséges.										
						GSB /GSBV2A* mosogatógép frontja nincs a szállítási egységben és pótlólag meg kell rendelni.*										
						Nem tervezhető a BSH készülékeivel.										
E 79	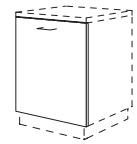 **XL-folytonos ajtófront** teljesen beépített mosogatógépekhez, alsó beépítésű, hűtő-és fagyasztószekrényekhez, kihúzható elemekkel, távtartó lécekkel együtt	GSBD	45	-I-X	37820	254	279	311	375	381	412	439	—	482	—
		GSBD	60	-I-X	37866	273	308	333	415	428	467	508	—	580	—
						Magasépítésű mosogatógépekhez nem alkalmas!									
						A megfelelő mosogatógépek hozzárendelése az extraneten és az alábbi QR-kód alatt található.									
E	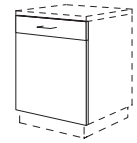 **XL-csapolt ajtófront** teljesen beépített mosogatógépekhez, alsó beépítésű, hűtő-és fagyasztószekrényekhez, kihúzható elemekkel, távtartó lécekkel együtt	GSB	45	-I-X	33820	288	311	342	397	416[1]	444	470	—	—	—
		GSB	60	-I-X	33866	310	330	374	456	477[1]	515	553	—	—	—
										1) Inline 526 típuson kívül					
						Magasépítésű mosogatógépekhez nem alkalmas!									
						240 / 430. sz. lécfogantyúval nem lehetséges.									
						A megfelelő mosogatógépek hozzárendelése az extraneten és az alábbi QR-kód alatt található.									
E	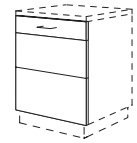 **XL-csapolt ajtófront osztott hatású** teljesen beépített mosogatógépekhez, alsó beépítésű, hűtő-és fagyasztószekrényekhez, kihúzható elemekkel, távtartó lécekkel együtt	GSBVS2A	45	-X	34853	301	324	362	409	415[1]	451	489	—	—	—
		GSBVS2A	60	-X	34854	324	365	391	476	496[1]	542	587	—	—	—
										1) Inline 526 típuson kívül					
						Magasépítésű mosogatógépekhez nem alkalmas!									
						240 / 430. sz. lécfogantyúval nem lehetséges.									
						A megfelelő mosogatógépek hozzárendelése az extraneten és az alábbi QR-kód alatt található.									

XL-magasságú mosogatószekrények

Oldalmélység: 561 mm
Korpuszmagasság: 792 mm
Lábazatmagasság 70, 100, 150 vagy 200 mm

		Rövid megnevezés	Szélesség cm-ben		Rendelési szám	Pontok / Árcsoport 1	2	3	4	5	6	7	8	9	10
E 79	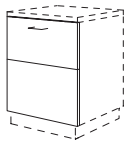 357 429 **XL-csapolt ajtófront osztott hatású** teljesen beépített mosogatógépekhez, alsó beépítésű, hűtő-és fagyasztószekrényekhez, kihúzható elemekkel, távtartó lécekkel együtt	**GSBVD2A**	**45**	**-X**	34861	288	311	342	397	418[1]	437	470	—	—	—
		GSBVD2A	**60**	**-X**	34869	310	330	374	456	485[1]	515	553	—	—	—
						1) Inline 526 típuson kívül									
						Magasépítésű mosogatógépekhez nem alkalmas!									
						240 / 430. sz. léchogantyúval nem lehetséges.									
						A megfelelő mosogatógépek hozzárendelése az extraneten és az alábbi QR-kód alatt található.									
	 HU **A mosogatógépfrontonkénti megengedett készülékek aktuális áttekintése az extranetünkön található.** **https://www.nobilia.de/gsp-hu**														
E 79	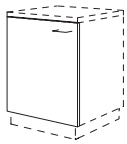 789 **XL-folytonos ajtófront** teljesen beépített hűtő- és mosógépekhez, távtartó lécekkel együtt	**KSBD**		**-X**	37865	273	308	333	415	428	467	508	—	580	—
						Adja meg a készülék ajtó irányt!									
E	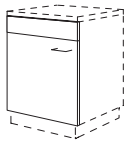 141 645 **XL-csapolt ajtófront** teljesen beépített hűtő- és mosógépekhez, távtartó lécekkel együtt	**KSB**		**-X**	34865	310	330	374	456	477[1]	515	553	—	—	—
						1) Inline 526 típuson kívül									
						Adja meg a készülék ajtó irányt!									
E 72 USA CAN	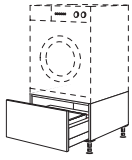 357 **Készülékállvány mosó- / szárítógépekhez** a következőkkel: alsó rész 1 kihúzható elemmel, 500 mm mély	**GUWST**	**60**		28148	1.641	1.644	1.667	1.691	1.695	1.702	1.707	—	1.730	—
						Csak szekrények között, ill. falhoz történő rögzítéssel tervezhető.									
						A készülékszekrényt fixen csatlakoztatni kell a falhoz. A faltól való előrehúzás 150 mm-ig lehetséges.									
						Csak olyan készülékekhez megengedett, amelyeknek az elülső lábai a faltól max. 560 mm távolságban helyezkednek el.									
						Csak 100, 150 és 200 mm lábazatmagassághoz szállítható.									

Alsószekrények

maxi magasságban, korpuszmagasság: 864 mm
mini magasságban, korpuszmagasság: 576 mm

Jelmagyarázat

20 mm lábazatmagassággal nem lehetséges.

Felár nélkül 461 mm oldalmélységgel szállítható.

Elemek 720 mm-es frontképpel.

Elemek 790 mm-es frontképpel.

A termék nem lehetséges PTOSA mechanikus nyitásrásegítéssel.

Elemek egyedi méretben kaphatók, lásd a 2 regisztert.

Tervezési útmutató, lásd a 10 regisztert.

Adja meg az elektromos készüléket.

Szállítható színválasztékhoz lásd a színkártyát, kialakítási áttekintés M 2.1 oldal.

Nem kapható a következő országokban: USA és Kanada.

Felszereltségi opciók rövid áttekintése alsószekrényekhez

Itt találhatók az erre a regiszterre vonatkozó legfontosabb felszereltségi opciók és felárak rövid áttekintése.
Részletes leírások és tervezési útmutatások, valamint további opciók és egyedi kivitelek a 2.2 „Felszereltségi opciók, egyedi kivitelek“ regiszterben találhatók.

	Rövid megnevezés	Rendelési szám	Pontok
Palaszürke színű belső korpuszdekor felára	**MP-KID**	7947	96

nBOX felárak

Üvegoldalak felára szögletes korláttal rendelkező (belső) kihúzható elemeken	**MP-GLAS**	7915	127
Kihúzható doboz felára (belső) kihúzható elemeken	**MP-BOX**	7905	98
Mechanikus nyitáskönnyítő felára fiókokon és kihúzható elemeken	**MP-PTOSA**	7962	158
Dizájnprofil felára (belső) fiókokhoz és (belső) kihúzható elemekhez	**MP-DPRO**	7918	23
Dizájnborítás felára (belső) fiókokhoz és (belső) kihúzható elemekhez	**MP-DCOV**	7923	55
Dizájn üveg takarólap felára belső kihúzható elemekhez	**MP-DGBLEN**	7925	101
Dizájn takarólap felára belső fiókokhoz és kihúzható dobozzal (MP-BOX) rendelkező belső kihúzható elemekhez	**MP-DBLEN**	7935	72

Belső polc betolás-rögzítővel álló- és alsószekrényekbe történő utólagos beépítéshez	**ITAB-UH 60**	39496	644
Borulásgátló szabadon álló alsószekrényekhez	**KIPPS**	9943	86
Védőlemez hőszigeteléshez, 16 mm vastag	**KKB30**	10311	58
	KKB40	10312	60
	KKB45	10313	61
	KKB50	10314	64
	KKB60	10315	66
	KKB80	10316	72
	KKB90	10317	73
	KKB100	10318	74
	KKB120	10319	82
Távtartó elem indukciós főzőlapokhoz	**DBKI30**	29310	174
	DBKI40	29312	180
	DBKI45	29314	188
	DBKI50	29315	197
	DBKI60	29236	200
	DBKI80	29238	210
	DBKI90	29239	229
	DBKI100	29270	242
	DBKI120	29322	266
Alacsony fiókoldal felára főzőhelyes szekrényeknél	**MP-NIEZA**	7996	136
Folytonos hátfal felára mosogató-alsószekrényeknél	**MP-SPUR**	9292	19
Vízálló padlólemez felára mosogatószekrényeknél	**MP-WPB**	4745	131

Maxi magasságú alsószekrények

Oldalmélység: 561 mm
Korpuszmagasság: 864 mm
Lábazatmagasság 70, 100, 150 vagy 200 mm

Rövid megnevezés	Szélesség cm-ben		Rendelési szám	Pontok Árcsoport 1	2	3	4	5	6	7	8	9	10
Maxi magasságú alsószekrények													
Maxi alsószekrény 1 folytonos ajtó, 2 belső polc													
UD	20	-M	41001	339	368	403	404	406	418	428	—	480	—
UD	30	-M	41003	394	404	438	466	470	499	527	—	549	—
UD	40	-M	41004	434	456	496	537	549	581	615	—	657	—
UD	45	-M	41065	464	480	521	583	591	625	654	—	714	—
UD	50	-M	41010	482	505	536	615	621	661	705	—	762	—
UD	60	-M	41030	536	552	604	683	702	748	791	—	870	—
Maxi alsószekrény 2 folytonos ajtó, 2 belső polc													
UD	80	-M	41063	731	775	842	946	964	1.026	1.088	—	1.175	—
UD	90	-M	41076	778	818	899	1.022	1.038	1.111	1.181	—	1.275	—
UD	100	-M	41070	829	870	946	1.082	1.095	1.178	1.259	—	1.393	—
UD	120	-M	41074	929	968	1.059	1.215	1.244	1.339	1.435	—	1.596	—
Maxi alsószekrény 1 fiók, 1 ajtó, 1 belső polc													
US	30	-M	21413	610	647	679	712	714	737	758	—	796	—
US	40	-M	21414	654	698	737	781	799	822	844	—	902	—
US	45	-M	21415	683	718	761	818	835	864	892	—	955	—
US	50	-M	21417	698	749	785	850	870	905	942	—	1.006	—
US	60	-M	21418	756	800	841	921	948	990	1.028	—	1.120	—
Maxi alsószekrény 2 fiók, 2 ajtó, 1 belső polc													
US	80	-M	41064	1.177	1.276	1.339	1.435	1.472	1.517	1.562	—	1.673	—
US	90	-M	41079	1.228	1.318	1.394	1.508	1.546	1.602	1.656	—	1.781	—
US	100	-M	41071	1.278	1.374	1.445	1.571	1.609	1.676	1.748	—	1.889	—
US	120	-M	41075	1.375	1.473	1.555	1.707	1.762	1.845	1.924	—	2.099	—
Maxi alsószekrény 1 fiók, 2 ajtó, 1 belső polc													
USG	80	-M	44408	1.072	1.167	1.232	1.327	1.365	1.409	1.456	—	1.567	—
USG	90	-M	44409	1.124	1.212	1.288	1.400	1.441	1.495	1.548	—	1.675	—
USG	100	-M	44410	1.169	1.266	1.337	1.463	1.505	1.574	1.641	—	1.781	—
USG	120	-M	44412	1.270	1.369	1.450	1.602	1.656	1.739	1.821	—	1.991	—
Maxi alsószekrény 2 fiók, 2 kihúzható elem													
U2S2A	30	-M	21421	1.329	1.422	1.435	1.469	1.478	1.491	1.502	—	1.593	—
U2S2A	40	-M	21422	1.384	1.475	1.502	1.540	1.558	1.581	1.602	—	1.669	—
U2S2A	45	-M	21423	1.413	1.504	1.527	1.583	1.600	1.622	1.645	—	1.729	—
U2S2A	50	-M	21424	1.442	1.532	1.562	1.618	1.641	1.669	1.701	—	1.781	—
U2S2A	60	-M	21425	1.502	1.593	1.619	1.697	1.717	1.762	1.806	—	1.901	—
U2S2A	80	-M	21482	1.841	1.964	2.012	2.129	2.177	2.205	2.231	—	2.329	—
U2S2A	90	-M	21492	1.918	2.043	2.086	2.241	2.276	2.313	2.351	—	2.457	—
U2S2A	100	-M	21495	2.005	2.139	2.174	2.326	2.400	2.444	2.485	—	2.603	—
U2S2A	120	-M	20496	2.165	2.301	2.349	2.546	2.627	2.678	2.729	—	2.865	—
Maxi alsószekrény 1 fiók, 2 kihúzható elem													
UA	30	-M	21470	1.121	1.184	1.196	1.226	1.226	1.256	1.282	—	1.337	—
UA	40	-M	23474	1.167	1.237	1.257	1.307	1.310	1.342	1.377	—	1.442	—
UA	45	-M	23477	1.194	1.266	1.288	1.346	1.351	1.388	1.424	—	1.497	—
UA	50	-M	23475	1.219	1.288	1.318	1.383	1.390	1.431	1.469	—	1.546	—
UA	60	-M	23476	1.272	1.342	1.381	1.460	1.473	1.517	1.562	—	1.654	—
UA	80	-M	23478	1.584	1.669	1.737	1.856	1.859	1.911	1.964	—	2.059	—
UA	90	-M	23479	1.656	1.742	1.812	1.965	1.967	2.019	2.072	—	2.172	—
UA	100	-M	23481	1.762	1.853	1.923	2.072	2.110	2.167	2.224	—	2.351	—
UA	120	-M	23487	1.914	2.005	2.094	2.292	2.336	2.397	2.457	—	2.608	—
Maxi alsószekrény 3 kihúzható elem													
U3A	30	-M	21426	1.143	1.209	1.228	1.266	1.270	1.285	1.301	—	1.394	—
U3A	40	-M	21427	1.196	1.260	1.291	1.336	1.339	1.369	1.399	—	1.438	—
U3A	45	-M	21428	1.222	1.288	1.317	1.375	1.381	1.410	1.442	—	1.508	—
U3A	50	-M	21429	1.242	1.313	1.348	1.409	1.424	1.460	1.497	—	1.548	—
U3A	60	-M	21430	1.296	1.374	1.407	1.482	1.515	1.552	1.590	—	1.656	—
U3A	80	-M	21483	1.661	1.749	1.816	1.936	1.953	1.999	2.043	—	2.127	—
U3A	90	-M	21493	1.734	1.821	1.886	2.043	2.045	2.099	2.149	—	2.244	—
U3A	100	-M	21498	1.829	1.918	2.003	2.139	2.180	2.237	2.292	—	2.408	—
U3A	120	-M	21499	1.991	2.083	2.181	2.368	2.410	2.473	2.536	—	2.676	—
Maxi alsószekrény 6 fiók													
U6S	30	-M	40403	1.704	1.843	1.844	1.872	1.892[1]	1.911	1.929	—	—	—
U6S	40	-M	40404	1.770	1.908	1.914	1.958	1.981[1]	2.006	2.028	—	—	—
U6S	45	-M	42407	1.806	1.935	1.952	1.999	2.028[1]	2.057	2.085	—	—	—
U6S	50	-M	40405	1.841	1.971	1.993	2.038	2.069[1]	2.099	2.130	—	—	—
U6S	60	-M	40406	1.901	2.035	2.054	2.121	2.162[1]	2.203	2.241	—	—	—

1) Inline 526 típuson kívül

240 / 430. sz. lécfogantyúval nem lehetséges.

Maxi magasságú alsószekrények

Oldalmélység: 561 mm
Korpuszmagasság: 864 mm
Lábazatmagasság 70, 100, 150 vagy 200 mm

Rövid megnevezés	Szélesség cm-ben		Rendelési szám	Pontok Árcsoport 1	2	3	4	5	6	7	8	9	10
Maxi alsószekrény 1 folytonos ajtó, 1 belső fiók, 1 belső polc													
UDI	40	-M	45032	721	749	787	840	848	882	911	—	955	—
UDI	45	-M	45034	759	775	822	880	891	924	955	—	1.016	—
UDI	50	-M	45035	778	812	847	923	926	968	1.009	—	1.070	—
UDI	60	-M	45036	838	864	911	990	1.012	1.056	1.098	—	1.181	—
Maxi alsószekrény 1 folytonos ajtó, 1 belső fiók, 2 belső kihúzható elem													
UDI2A	40	-M	41011	1.409	1.438	1.475	1.530	1.536	1.565	1.596	—	1.644	—
UDI2A	45	-M	41015	1.461	1.479	1.527	1.581	1.591	1.626	1.660	—	1.714	—
UDI2A	50	-M	41033	1.494	1.524	1.561	1.634	1.641	1.682	1.721	—	1.789	—
UDI2A	60	-M	41049	1.583	1.606	1.656	1.733	1.749	1.794	1.841	—	1.921	—
Maxi fiókosszekrény 1 fiók, 1 belső fiók, 1 belső kihúzható elem, 1 kihúzható elem													
UAI	30	-M	44264	1.456	1.494	1.526	1.546	1.551	1.577	1.600	—	1.643	—
UAI	40	-M	44016	1.524	1.568	1.609	1.656	1.661	1.692	1.717	—	1.778	—
UAI	45	-M	44265	1.568	1.609	1.650	1.702	1.716	1.748	1.775	—	1.847	—
UAI	50	-M	45026	1.593	1.645	1.678	1.755	1.768	1.802	1.834	—	1.908	—
UAI	60	-M	45061	1.673	1.714	1.762	1.834	1.870	1.908	1.948	—	2.028	—
Maxi fiókosszekrény 1 kihúzható elem, 2 belső fiók, 1 belső kihúzható elem													
UAIAI	30	-M	41130	1.561	1.567	1.618	1.628	1.634	1.666	1.701	—	1.720	—
UAIAI	40	-M	41131	1.629	1.656	1.694	1.748	1.749	1.780	1.815	—	1.860	—
UAIAI	45	-M	41132	1.673	1.694	1.742	1.791	1.806	1.841	1.872	—	1.929	—
UAIAI	50	-M	41135	1.704	1.733	1.768	1.841	1.847	1.888	1.930	—	1.991	—
UAIAI	60	-M	41136	1.789	1.816	1.859	1.939	1.956	2.005	2.048	—	2.139	—
Maxi alsószekrény 1 folytonos ajtó, 3 részes törölközőtartó, alumínium, kihúzható													
UDHT	20	-M	41021	461	482	527	531	536	550	562	—	591	—
UDHT	30	-M	41025	517	537	571	588	593	628	660	—	685	—
Maxi alsószekrény 1 csapolt ajtó, 3 részes törölközőtartó, alumínium, kihúzható													
UHT	20	-M	42021	496	529	558	568	578[1]	588	599	—	—	—
UHT	30	-M	43025	562	569	603	625	647[1]	672	695	—	—	—
								1) Inline 526 típuson kívül					
Maxi alsószekrény Euro-Cargo szelektív hulladék rendszerrel 1 folytonos front középen lévő fogantyúval, **Euro-Cargo szelektív hulladék rendszer,** tompított önbehúzóval, fém rendszerfedél, 450 / 500 mm szélesség: 2 x 35 liter, 600 mm szélesség: 2 x 35 / 2 x 10 liter													
UDASL-EC	45	-M	41471	1.713	1.729	1.778	1.829	1.841	1.875	1.908	—	1.971	—
UDASL-EC	50	-M	41472	1.762	1.794	1.831	1.908	1.914	1.951	1.983	—	2.048	—
UDASL-EC	60	-M	41473	1.901	1.924	1.971	2.048	2.075	2.120	2.165	—	2.235	—
				Mosogatókat nem lehet beépíteni.									
				Részletes ábrát lásd az M 0.28 és azt követő oldalakon.									
Maxi alsószekrény Euro-Cargo szelektív hulladék rendszerrel 1 fix lap, 1 front középen lévő fogantyúval, **Euro-Cargo szelektív hulladék rendszer,** tompított önbehúzóval, fém rendszerfedél, 450 / 500 mm szélesség: 2 x 35 liter, 600 mm szélesség: 2 x 35 / 2 x 10 liter													
UASL-EC	45	-M	43471	1.756	1.767	1.816	1.870	1.898	1.927	1.961	—	2.025	—
UASL-EC	50	-M	43472	1.797	1.835	1.863	1.945	1.962	2.002	2.037	—	2.104	—
UASL-EC	60	-M	43473	1.935	1.967	2.009	2.089	2.127	2.170	2.210	—	2.292	—
				Mosogatókat nem lehet beépíteni.									
				Részletes ábrát lásd az M 0.28 és azt követő oldalakon.									
Maxi fiókosszekrény szelektív hulladékhoz 1 folytonos kihúzható elem, 1 szelektívhulladék-gyűjtő fém rendszerfedéllel, 44 liter, vödör magassága: 550 mm													
UDAWS	30	-M	41138	1.673	1.688	1.721	1.748	1.755	1.781	1.812	—	1.834	—

Maxi magasságú alsószekrények

Oldalmélység: 561 mm
Korpuszmagasság: 864 mm
Lábazatmagasság 70, 100, 150 vagy 200 mm

		Rövid megnevezés	Szélesség cm-ben		Rendelési szám	Pontok Árcsoport 1	2	3	4	5	6	7	8	9	10
(72) 141 717	**Maxi fiókosszekrény szelektív hulladékhoz** 1 csapolt kihúzható elem: 1 szelektívhulladék-gyűjtő fém rendszerfedéllel, 44 liter, vödör magassága: 550 mm	**UAWS**	**30**	**-M**	42138	1.713	1.730	1.762	1.781	1.807[1]	1.831	1.857	—	—	—
									1) Inline 526 típuson kívül						
861	**Maxi fiókosszekrény** 1 kihúzható elem, 1 folytonos front, 2 fémdoboz csúszásgátló lapokkal	**UAMD**	**20**	**-M**	41020	1.015	1.037	1.057	1.069	1.072	1.089	1.107	—	1.133	—
		UAMD	**30**	**-M**	41139	1.076	1.083	1.113	1.136	1.143	1.180	1.212	—	1.232	—
						Adja meg a vezetősín irányát!									
(72) 141 717	**Maxi fiókosszekrény** 1 kihúzható elem: csapolt frontok, 2 fémdoboz csúszásgátló lapokkal	**UAM**	**20**	**-M**	42020	1.042	1.072	1.091	1.098	1.113[1]	1.130	1.143	—	—	—
		UAM	**30**	**-M**	42139	1.091	1.111	1.134	1.159	1.181[1]	1.203	1.229	—	—	—
									1) Inline 526 típuson kívül						
						Adja meg a vezetősín irányát!									
861	**Maxi fiókosszekrény** 1 kihúzható elem, 2 belső fiók, 1 fém palacktartó kosár, kivehető	**UD2IAF**	**30**	**-M**	41029	1.272	1.298	1.327	1.349	1.355	1.378	1.396	—	1.435	—
(72) 141 717	**Maxi fiókosszekrény** 1 fiók, 1 kihúzható elem, 1 belső fiók, 1 fém palacktartó kosár, kivehető	**UIAF**	**30**	**-M**	41023	1.197	1.225	1.254	1.278	1.282	1.302	1.323	—	1.361	—
861	**Maxi baguetteszekrény** 1 folytonos front, 1 kihúzható elem fix beosztással 1 baguette-zacskóhoz és 4 palackhoz, 1 fix fémpolc	**UABTD**	**30**	**-M**	41008	1.051	1.064	1.101	1.129	1.132	1.159	1.188	—	1.212	—
(72) 141 717	**Maxi baguetteszekrény** 1 kihúzható elem: csapolt frontok, fix beosztással az alábbiakhoz 1 lenvászon bagettes zsák és 4 palack, 1 fix fémpolc	**UABT**	**30**	**-M**	44008	1.091	1.104	1.134	1.167	1.186[1]	1.205	1.229	—	—	—
									1) Inline 526 típuson kívül						
861	**Maxi alsószekrény** **Junior patikaszekrény-fiókkal** 1 kihúzható elem, 1 folytonos front, 2 fémdoboz csúszásgátló lapokkal, állítható	**UAJD**	**30**	**-M**	40129	1.291	1.307	1.336	1.364	1.374	1.400	1.431	—	1.450	—
(72) 141 717	**Maxi alsószekrény** **Junior patikaszekrény-fiókkal** 1 kihúzható elem: csapolt frontok, 2 fémdoboz csúszásgátló lapokkal, állítható	**UAJ**	**30**	**-M**	42129	1.320	1.336	1.365	1.394	1.416[1]	1.440	1.461	—	—	—
									1) Inline 526 típuson kívül						
861	**Maxi alsószekrény** **Junior patikaszekrény-fiókkal** 1 kihúzható elem, 1 folytonos front, **1 UBOXX rendező rendszer** beosztással késekhez és vágódeszka-tartóhoz, állítható	**UAJOD**	**30**	**-M**	40140	1.828	1.843	1.872	1.901	1.908	1.936	1.964	—	1.983	—

Maxi magasságú alsószekrények

Oldalmélység: 561 mm
Korpuszmagasság: 864 mm
Lábazatmagasság 70, 100, 150 vagy 200 mm

		Rövid megnevezés	Szélesség cm-ben		Rendelési szám	Pontok Árcsoport 1	2	3	4	5	6	7	8	9	10
72	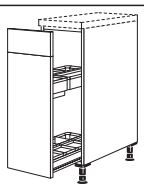 141 717 **Maxi alsószekrény** **Junior patikaszekrény-fiókkal** 1 kihúzható elem, 1 csapolt front, **1 UBOXX rendező rendszer** beosztással késekhez és vágódeszka-tartóhoz, állítható	**UAJO**	**30**	**-M**	42140	1.857	1.867	1.902	1.930	1.952[1]	1.972	1.991	—	—	—
						1) Inline 526 típuson kívül									
PTÓ SA	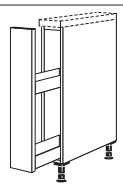 861 **Maxi fiókosszekrény** 1 kihúzható elem, 1 folytonos front, 2 fémdoboz csúszásgátló lapokkal	**UA**	**15**	**-M**	42270	642	654	686	689	698	708	717	—	742	—
						Keretes programoknál sima frontkivitel!									
PTÓ SA	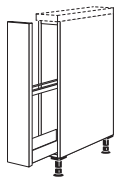 861 **Maxi fiókosszekrény** 1 kihúzható elem, 1 folytonos front, 1 sütőlemez-tartó fémdobozzal és csúszásgátló lapokkal	**UABH**	**15**	**-M**	41111	682	705	718	724	745	753	759	—	785	—
		UABH	**20**	**-M**	41125	1.025	1.053	1.070	1.079	1.088	1.105	1.123	—	1.159	—
		Keretes programoknál sima frontkivitel!													
PTÓ SA	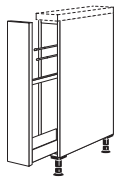 861 **Maxi fiókosszekrény** 1 kihúzható elem, 1 folytonos front, 2-részes törölközőtartó fémdobozzal és csúszásgátló lapokkal	**UAHT**	**15**	**-M**	40128	702	710	740	746	752	762	771	—	790	—
		UAHT	**20**	**-M**	41123	967	997	1.016	1.025	1.031	1.051	1.069	—	1.098	—
		Keretes programoknál sima frontkivitel!													

Maxi magasságú alsószekerények Case polcbetéthez

	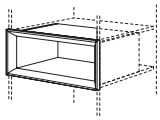 285 **Case polcbetét** 461/561 mm oldalmélységhez, hasznos mélység: 401 mm **Szállítható színek:** 097. sz. Havanna tölgy repro 198. sz. Sierra tölgy repro 354. sz. Palaszürke beton repro 399. sz. Milano diófa repro	**CE**	**30**	**-29T**	65818	483	483	483	483	483	483	483	483	483	483
		CE	**40**	**-29T**	65819	514	514	514	514	514	514	514	514	514	514
		CE	**45**	**-29T**	65820	530	530	530	530	530	530	530	530	530	530
		CE	**50**	**-29T**	65821	559	559	559	559	559	559	559	559	559	559
		CE	**60**	**-29T**	65822	590	590	590	590	590	590	590	590	590	590
		CE	**80**	**-29T**	65823	675	675	675	675	675	675	675	675	675	675
		CE	**90**	**-29T**	65824	704	704	704	704	704	704	704	704	704	704
		CE	**100**	**-29T**	65825	739	739	739	739	739	739	739	739	739	739
		CE	**120**	**-29T**	65826	815	815	815	815	815	815	815	815	815	815
		Magasság-, szélesség- és mélységcsökkentés nem megengedett!													
		Polcbetét 401 mm hasznos mélységgel, 461 mm-es korpuszmélységig alkalmazható.													
		461 mm-nél kisebb korpuszmélység esetén a CE-29 polcbetétet kell rendelni 290 mm hasznos mélységgel.*													
46	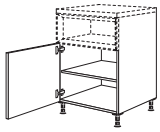 573 **Maxi alsószekerény** **Case polcbetéthez** Polcbetét magassága: 285 mm, 1 ajtó, 1 belső polc	**UC**	**30**	**-M**	41006	371	385	407	428	434	448	460	—	485	—
		UC	**40**	**-M**	41007	404	416	445	480	485	499	514	—	553	—
		UC	**45**	**-M**	41009	429	439	470	508	514	539	565	—	590	—
		UC	**50**	**-M**	41012	444	464	493	529	539	566	591	—	625	—
		UC	**60**	**-M**	41013	491	510	530	593	599	634	669	—	708	—
		A Case CE-29T polcbetét kötelezően szükséges, és szintén meg kell rendelni.*													
		Szélességcsökkentés nem megengedett!													
46	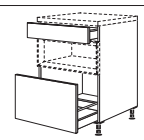 141 429 **Maxi fiókos szekrény** **Case polcbetéthez** Polcbetét magassága: 285 mm, 1 fiók, 1 kihúzható elem	**USAC**	**30**	**-M**	23048	850	894	913	934	945	949	953	—	1.016	—
		USAC	**40**	**-M**	23050	888	936	949	983	1.002	1.012	1.019	—	1.051	—
		USAC	**45**	**-M**	23052	911	952	975	1.013	1.026	1.041	1.054	—	1.107	—
		USAC	**50**	**-M**	23053	936	983	1.007	1.045	1.067	1.083	1.101	—	1.136	—
		USAC	**60**	**-M**	23054	987	1.034	1.060	1.111	1.134	1.159	1.184	—	1.222	—
		USAC	**80**	**-M**	23055	1.216	1.270	1.314	1.403	1.406	1.435	1.460	—	1.523	—
		USAC	**90**	**-M**	23056	1.295	1.352	1.394	1.505	1.507	1.542	1.575	—	1.638	—
		USAC	**100**	**-M**	23057	1.351	1.409	1.467	1.562	1.587	1.626	1.663	—	1.730	—
		USAC	**120**	**-M**	23058	1.495	1.549	1.626	1.743	1.771	1.815	1.857	—	1.942	—
		A Case CE-29T polcbetét kötelezően szükséges, és szintén meg kell rendelni.*													
		Szélességcsökkentés nem megengedett!													

Maxi magasságú alsószekrények

Oldalmélység: 561 mm
Korpuszmagasság: 864 mm
Lábazatmagasság 70, 100, 150 vagy 200 mm

Rövid megnevezés	Szélesség cm-ben		Rendelési szám	Pontok Árcsoport 1	2	3	4	5	6	7	8	9	10
Maxi alsószekrény **Case polcbetéthez** Polcbetét magassága: 285 mm, 2 kihúzható elem													
U2AC	30	-M	23020	873	918	936	956	969	974	978	—	1.041	—
U2AC	40	-M	23021	918	965	980	1.013	1.031	1.042	1.050	—	1.080	—
U2AC	45	-M	23022	937	978	1.002	1.038	1.053	1.067	1.082	—	1.134	—
U2AC	50	-M	23023	959	1.007	1.031	1.070	1.089	1.107	1.126	—	1.159	—
U2AC	60	-M	23024	1.015	1.063	1.086	1.139	1.161	1.187	1.212	—	1.247	—
U2AC	80	-M	23025	1.295	1.348	1.393	1.483	1.486	1.513	1.540	—	1.602	—
U2AC	90	-M	23026	1.375	1.434	1.473	1.586	1.587	1.621	1.654	—	1.716	—
U2AC	100	-M	23027	1.419	1.479	1.536	1.631	1.654	1.695	1.730	—	1.800	—
U2AC	120	-M	23028	1.574	1.628	1.705	1.821	1.851	1.895	1.936	—	2.022	—

A Case CE-29T polcbetét kötelezően szükséges, és szintén meg kell rendelni.*

Szélességcsökkentés nem megengedett!

Maxi magasságú sarok-alsószekrények

	Rövid megnevezés	Szélesség cm-ben		Rendelési szám	Pontok Árcsoport 1	2	3	4	5	6	7	8	9	10
Maxi sarokszekrény 2 folytonos ajtó, nyílásszög: 165°, 2 belső polc														
UDTE	80	-M	41292	1.539	1.540	1.631	1.653	1.659	1.711	1.762	—	1.850	—
UDTE	90	-M	41293	1.688	1.692	1.772	1.819	1.825	1.930	2.037	—	2.113	—

A sarokszekrény a helyszínen szétszerelhető!
A fogantyú a bal oldali ajtón található.

Ne tervezzen előrehozott megoldásokat közvetlenül mellé.

	Rövid megnevezés	Szélesség cm-ben		Rendelési szám	Pontok Árcsoport 1	2	3	4	5	6	7	8	9	10
Maxi sarokszekrény 2 csapolt ajtó, 165°-os nyílásszög, 2 belső polc														
UTE	80	-M	43292	1.606	1.609	1.694	1.714	1.753[1]	1.794	1.857	—	—	—
UTE	90	-M	43293	1.742	1.746	1.821	1.895	1.949[1]	2.003	2.099	—	—	—

1) Inline 526 típuson kívül

A sarokszekrény a helyszínen szétszerelhető!
A fogantyú a bal oldali ajtón található.

Ne tervezzen előrehozott megoldásokat közvetlenül mellé.

	Rövid megnevezés	Szélesség cm-ben		Rendelési szám	Pontok Árcsoport 1	2	3	4	5	6	7	8	9	10
Maxi forgatható sarokszekrény 2 folytonos ajtó, szekrénymagasság: 894 mm, 1 forgópolc 2 falappal és fémkorláttal, 360°-ban elforgatható, állítható magasságú felső polc														
UEDK	80	-M	40092	2.067	2.085	2.164	2.216	2.225	2.281	2.335	—	2.400	—
UEDK	90	-M	40093	2.172	2.174	2.256	2.329	2.336	2.440	2.545	—	2.627	—

A sarokszekrény a helyszínen szétszerelhető!
A fogantyú a jobb oldali ajtón található.

Záróelemként tervezve szükséges egy záró oldalfal!

70 mm lábazatmagassággal nem lehetséges.

	Rövid megnevezés	Szélesség cm-ben		Rendelési szám	Pontok Árcsoport 1	2	3	4	5	6	7	8	9	10
Maxi forgószekrény, átlós 1 csapolt ajtó, korpuszmagasság: 894 mm, 1 forgópolc 2 falappal és fémkorláttal, 360°-ban elforgatható, állítható magasságú felső polc														
UEK	80	-M	41092	2.130	2.152	2.221	2.283	2.286[1]	2.348	2.410	—	—	—
UEK	90	-M	41093	2.231	2.240	2.316	2.410	2.416[1]	2.508	2.599	—	—	—

1) Inline 526 típuson kívül

A sarokszekrény a helyszínen szétszerelhető!
A fogantyú a jobb oldali ajtón található.

Záróelemként tervezve szükséges egy záró oldalfal!

70 mm lábazatmagassággal nem lehetséges.

	Rövid megnevezés	Szélesség cm-ben		Rendelési szám	Pontok Árcsoport 1	2	3	4	5	6	7	8	9	10
Maxi sarokszekrény 1 folytonos ajtó, 2 belső polc, 1 sarok hézagpótló elem Korpuszszélességek: 900, 1000 mm Tervezési méretek (között változtatható): 650 (630 - 750) x ... *90-40-M:..1050 (1030 - 1150) mm *90-45-M:..1100 (1080 - 1200) mm *100-50-M:..1150 (1130 - 1250) mm *100-60-M:..1250 (1230 - 1350) mm														
UED	90-40	-M	40083	829	873	972	1.079	1.080	1.150	1.219	—	1.320	—
UED	90-45	-M	40087	834	876	988	1.094	1.098	1.169	1.240	—	1.355	—
UED	100-50	-M	40096	886	921	1.026	1.134	1.159	1.229	1.298	—	1.445	—
UED	100-60	-M	40099	895	924	1.038	1.164	1.175	1.264	1.352	—	1.491	—

Az állófelületet megrendelésnél pontosan meg kell adni. Helyben nincs lehetőség a kiigazításokra.

	Rövid megnevezés	Szélesség cm-ben		Rendelési szám	Pontok Árcsoport 1	2	3	4	5	6	7	8	9	10
Maxi sarokszekrény 1 fiók, 1 ajtó, 1 belső polc, 1 sarok hézagpótló elem ajtó kivitelben Korpuszszélességek: 900, 1000 mm Tervezési méretek (között változtatható): 650 (630 - 750) x ... *90-40-M:..1050 (1030 - 1150) mm *90-45-M:..1100 (1080 - 1200) mm *100-50-M:..1150 (1130 - 1250) mm *100-60-M:..1250 (1230 - 1350) mm														
UE	90-40	-M	41083	1.037	1.107	1.206	1.302	1.324	1.377	1.426	—	1.524	—
UE	90-45	-M	41087	1.042	1.111	1.215	1.317	1.339	1.394	1.450	—	1.556	—
UE	100-50	-M	41096	1.083	1.153	1.260	1.364	1.391	1.451	1.510	—	1.616	—
UE	100-60	-M	41099	1.095	1.167	1.276	1.388	1.415	1.491	1.562	—	1.673	—

Az állófelületet megrendelésnél pontosan meg kell adni. Helyben nincs lehetőség a kiigazításokra.

Maxi magasságú alsószekrények

Oldalmélység: 561 mm
Korpuszmagasság: 864 mm
Lábazatmagasság 70, 100, 150 vagy 200 mm

		Rövid megnevezés	Szélesség cm-ben		Rendelési szám	Pontok Árcsoport 1	2	3	4	5	6	7	8	9	10
	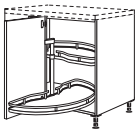 861	**Maxi sarokszekrény** 1 folytonos ajtó, 2 forgatható fapolc fémkorláttal 1 sarok hézagpótló elem Korpuszszélességek: 900, 1000 mm Tervezési méretek (között változtatható): 650 (630 - 750) x ... *90-40-M:..1050 (1030 - 1150) mm *90-45-M:..1100 (1080 - 1200) mm *100-50-M:..1150 (1130 - 1250) mm *100-60-M:..1250 (1230 - 1350) mm	**UEDBD**	**90-40**	**-M**	42095	1.348	1.403	1.502	1.607	1.612	1.676	1.742	—	1.848	—
			UEDBD	**90-45**	**-M**	42086	1.352	1.409	1.510	1.618	1.619	1.695	1.767	—	1.876	—
			UEDBD	**100-50**	**-M**	42094	1.424	1.469	1.584	1.697	1.707	1.783	1.860	—	1.981	—
			UEDBD	**100-60**	**-M**	42088	1.431	1.478	1.602	1.716	1.724	1.815	1.902	—	2.037	—
							Az állófelületet megrendelésnél pontosan meg kell adni. Helyben nincs lehetőség a kiigazításokra.									
							Nem tervezhető 461 mm-es oldalmélységgel!									
72	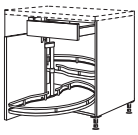 141 717	**Maxi sarokszekrény** 1 fiók, 1 ajtó, 2 forgatható fapolc fémkorláttal, 1 sarok hézagpótló Korpuszszélességek: 900, 1000 mm Tervezési méretek (között változtatható): 650 (630 - 750) x ... *90-40-M:..1050 (1030 - 1150) mm *90-45-M:..1100 (1080 - 1200) mm *100-50-M:..1150 (1130 - 1250) mm *100-60-M:..1250 (1230 - 1350) mm	**UEBD**	**90-40**	**-M**	45091	1.597	1.669	1.764	1.860	1.886	1.935	1.980	—	2.076	—
			UEBD	**90-45**	**-M**	45097	1.602	1.672	1.774	1.873	1.898	1.955	2.012	—	2.108	—
			UEBD	**100-50**	**-M**	45098	1.670	1.739	1.850	1.953	1.980	2.040	2.101	—	2.203	—
			UEBD	**100-60**	**-M**	45100	1.682	1.753	1.873	1.975	2.003	2.076	2.149	—	2.263	—
							Az állófelületet megrendelésnél pontosan meg kell adni. Helyben nincs lehetőség a kiigazításokra.									
							Nem tervezhető 461 mm-es oldalmélységgel!									
	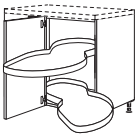 861	**Maxi sarokszekrény kifordítható elemmel** 1 folytonos ajtó, 2 kifordítható fa tálca fémkorláttal, állítható magasságú, 1 sarok hézagpótló elem Korpuszszélességek: 900, 1000 mm Tervezési méretek (között változtatható): 650 (630 - 750) x ... *90-45-M:..1100 (1080 - 1200) mm *100-50-M:..1150 (1130 - 1250) mm *100-60-M:..1250 (1230 - 1350) mm	**UEDSA**	**90-45**	**-M**	41190	2.603	2.650	2.749	2.866	2.867	2.913	2.957	—	3.129	—
			UEDSA	**100-50**	**-M**	41191	2.609	2.659	2.774	2.888	2.897	2.955	3.015	—	3.145	—
			UEDSA	**100-60**	**-M**	41192	2.615	2.665	2.778	2.895	2.904	2.984	3.060	—	3.199	—
							Ne tervezzen előrehozott megoldásokat közvetlenül mellé.									
							Az állófelületet megrendelésnél pontosan meg kell adni. Helyben nincs lehetőség a kiigazításokra.									
							Nem tervezhető 461 mm-es oldalmélységgel!									
72	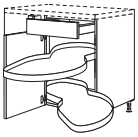 141 717	**Maxi sarokszekrény kifordítható elemmel** 1 fiók, 1 ajtó, 2 kifordítható fa tálca fémkorláttal, állítható magasságú, 1 sarok hézagpótló Korpuszszélességek: 900, 1000 mm Tervezési méretek (között változtatható): 650 (630 - 750) x ... *90-45-M:..1100 (1080 - 1200) mm *100-50-M:..1150 (1130 - 1250) mm *100-60-M:..1250 (1230 - 1350) mm	**UESA**	**90-45**	**-M**	44190	2.863	2.932	3.030	3.117	3.146	3.196	3.246	—	3.367	—
			UESA	**100-50**	**-M**	44191	2.873	2.949	3.040	3.129	3.161	3.211	3.257	—	3.386	—
			UESA	**100-60**	**-M**	44192	2.886	2.959	3.060	3.155	3.181	3.247	3.310	—	3.444	—
							Ne tervezzen előrehozott megoldásokat közvetlenül mellé.									
							Az állófelületet megrendelésnél pontosan meg kell adni. Helyben nincs lehetőség a kiigazításokra.									
							Nem tervezhető 461 mm-es oldalmélységgel!									
72	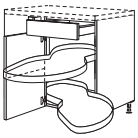 141 357 357	**Maxi sarokszekrény kifordítható elemmel** 1 fiók, 1 csapolt ajtó középen elhelyezett fogantyúval, 2 kifordítható fa tálca fémkorláttal, állítható magasságú, 1 sarok hézagpótló elem ajtó kivitelben Korpuszszélességek: 900, 1000 mm Tervezési méretek (között változtatható): 650 (630 - 750) x ... *90-45-M:..1100 (1080 - 1200) mm *100-50-M:..1150 (1130 - 1250) mm *100-60-M:..1250 (1230 - 1350) mm	**UEVSA**	**90-45**	**-M**	56190	2.930	2.997	3.097	3.200	3.212[1]	3.284	3.355	—	—	—
			UEVSA	**100-50**	**-M**	56191	2.938	3.011	3.113	3.213	3.221[1]	3.297	3.368	—	—	—
			UEVSA	**100-60**	**-M**	56192	2.949	3.024	3.132	3.237	3.246[1]	3.336	3.424	—	—	—
							1) Inline 526 típuson kívül									
							Ne tervezzen előrehozott megoldásokat a csatlakozásba.									
							Az állófelületet megrendelésnél pontosan meg kell adni. Helyben nincs lehetőség a kiigazításokra.									
							900. sz. korlátfogantyúhoz és 240. / 430. sz. lécfogantyúhoz nem szállítható.									
							Nem tervezhető 461 mm-es oldalmélységgel!									
	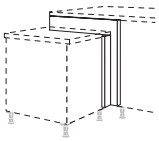	**Magassági toldalék felára** sarokszekrény megoldásoknál és 864 mm alsószekrény-hézagpótló elemeknél 720 mm korpuszmagasságra	**MP-HVE**			20137	123	124	133	147	152[1]	164	172	—	—	—
							1) Inline 526 típuson kívül									
							Adja meg az irányt! Alsószekrény-elemeknél a csatlakozó oldal 864 mm magas.									
							240 / 430. sz. lécfogantyúhoz nem szállítható.									

Maxi magasságú alsószekrények

Oldalmélység: 561 mm
Korpuszmagasság: 864 mm
Lábazatmagasság 70, 100, 150 vagy 200 mm

		Rövid megnevezés	Szélesség cm-ben		Rendelési szám	Pontok / Árcsoport 1	2	3	4	5	6	7	8	9	10
	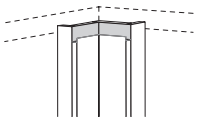 **240 / 430 sz. lécfogantyú beillesztés felára** UPE(-X / -M), UPE-V(-X / -M), UPE-VT-M sarok hézagpótló elemeken és fél-sarokszekrényeken, alsószekrény-, speciális, XL és Maxi magasságban	MP-GL			7955	526	526	526	526	526	526	—	—	—	—
						Az UPE hézagpótló elemek szögének módosítása felár ellenében UPE-VAR a 90-178° mérettartományban.* *Fél-sarokszekrények esetében az állófelületet megrendeléskor rögzíteni kell. Helyszíni korrekciókra nincs lehetőség.* *Pontos szögméretet és szögszárat adjon meg!*									

Maxi magasságú tűzhelyszekrények

E 20	58 / 200  **Maxi tűzhelyszekrény Slim Line** 1 fix lap, 1 fiók, Fülkeméret: 598 mm	HUS-SL	60	-M	41327	749	761	769	796	802	834	866	—	894	—
						A munkalapkiviteltől függően a következő beépítőkészletekre van szükség: Slim Line APSL-SETK60, kvarckő APQ-SET60, Xtra Ceramic APC-SET60										
E 20	262  **Maxi tűzhelyszekrény** 1 kihúzható elem, Fülkeméret: 598 mm	HUA	60	-M	41311	717	724	739	767	777	794	810	—	838	—

Maxi-magasságban főzőhelyes szekrények

E 46 20	861  **Maxi főzőhelyes szekrény** 1 belső lap, 1 hőszigetelő védőlemez, 1 ajtó, 2 belső polc	KD	60	-M	40066	612	634	676	759	791	832	872	—	955	—
						Olyan főzőlapokhoz, melyek kezelőelemei fent találhatók!									
E 72 46 20	141 / 717  **Maxi főzőhelyes szekrény** 1 fix lap, 1 hőszigetelő védőlemez, 1 ajtó, 1 belső polc	K	60	-M	42066	594	628	670	756	809	842	876	—	974	—
E 72 20	141 / 717  **Maxi főzőhelyes szekrény** 1 fiók, 1 távtartó lap főzőlaphoz, 1 ajtó, 1 belső polc	KS	60	-M	40333	946	999	1.045	1.123	1.149	1.188	1.228	—	1.320	—
						Olyan főzőlapokhoz, melyek kezelőelemei fent találhatók!									
E 46 20	141 / 141 / 285 / 285  **Maxi főzőhelyes szekrény** 1 fix lap, 1 hőszigetelő védőlap, 1 fiók, 2 kihúzható elem	KSAA	60	-M	41340	1.317	1.386	1.422	1.502	1.510	1.562	1.612	—	1.704	—
		KSAA	80	-M	41320	1.654	1.753	1.790	1.913	1.920	1.980	2.038	—	2.127	—
		KSAA	90	-M	41310	1.720	1.828	1.873	2.032	2.041	2.097	2.152	—	2.269	—
		KSAA	100	-M	41343	1.809	1.913	1.970	2.118	2.161	2.222	2.282	—	2.421	—
		KSAA	120	-M	41345	1.964	2.069	2.139	2.339	2.378	2.446	2.514	—	2.678	—
E 20	141 / 141 / 285 / 285  **Maxi főzőhelyes szekrény** 2 fiók, 1 távtartó lap főzőlaphoz, 2 kihúzható elem	K2S2A	60	-M	41302	1.704	1.791	1.829	1.908	1.918	1.962	2.005	—	2.097	—
		K2S2A	80	-M	41304	2.070	2.181	2.227	2.329	2.336	2.399	2.463	—	2.536	—
		K2S2A	90	-M	41313	2.162	2.283	2.330	2.462	2.466	2.533	2.597	—	2.708	—
		K2S2A	100	-M	41314	2.257	2.383	2.453	2.599	2.610	2.672	2.730	—	2.870	—
		K2S2A	120	-M	41324	2.440	2.558	2.647	2.843	2.867	2.929	2.989	—	3.151	—
						Olyan főzőlapokhoz, melyek kezelőelemei fent találhatók!									
E 72 46 20	141 / 357 / 357  **Maxi főzőhelyes szekrény** 1 fix lap, 1 hőszigetelő védőlap, 2 kihúzható elem	KA	60	-M	42350	1.063	1.134	1.172	1.250	1.282	1.330	1.377	—	1.453	—
		KA	80	-M	42354	1.361	1.457	1.526	1.645	1.654	1.711	1.767	—	1.857	—
		KA	90	-M	42357	1.424	1.530	1.600	1.764	1.765	1.819	1.873	—	1.972	—
		KA	100	-M	42360	1.505	1.612	1.688	1.835	1.876	1.936	1.997	—	2.117	—
		KA	120	-M	42362	1.645	1.756	1.844	2.044	2.086	2.155	2.222	—	2.365	—
E 72 46 20	141 / 357 / 357 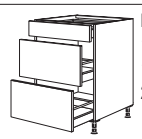 **Maxi főzőhelyes szekrény** 1 fiók, 1 távtartó lap főzőlaphoz, 2 kihúzható elem	KS2A	60	-M	43350	1.467	1.543	1.575	1.654	1.669	1.714	1.758	—	1.850	—
		KS2A	80	-M	43354	1.812	1.899	1.967	2.078	2.081	2.139	2.197	—	2.286	—
		KS2A	90	-M	43357	1.899	1.986	2.059	2.209	2.222	2.273	2.324	—	2.418	—
		KS2A	100	-M	43360	2.024	2.118	2.193	2.336	2.367	2.428	2.486	—	2.618	—
		KS2A	120	-M	43362	2.193	2.276	2.375	2.574	2.613	2.675	2.735	—	2.889	—
						Olyan főzőlapokhoz, melyek kezelőelemei fent találhatók!									

Maxi magasságú alsószekrények

Oldalmélység: 561 mm
Korpuszmagasság: 864 mm
Lábazatmagasság 70, 100, 150 vagy 200 mm

		Rövid megnevezés	Szélesség cm-ben		Rendelési szám	Pontok Árcsoport 1	2	3	4	5	6	7	8	9	10
	 **Alacsony fiókoldal felára főzőhelyes szekrényeknél** KS*(-X/-M), K2SA*, KS2A*(-X/-M), K2S2A*-M, SKU* fiókokkal rendelkező főzőhelyes szekrények főzőlapok alatti, Slim-Line munkalapokkal együtt történő tervezéséhez szükséges, Rendelkezésreá álló tartomány a főzőlap számára a szekrény felső széle és a fiók között: Alacsony szegély: 61 mm Standard szegély: 35 mm	MP-NIEZA			7996	136	136	136	136	136	136	136	136	136	136

Az alacsony fiókot 38 mm-nél alacsonyabb munkalapoknál felszámítás ellenében automatikusan visszaigazoljuk és leszállítjuk.

Megfelelő evőeszköztartó: Depot 10026 MED modulbetét.

MP-DPRO és MP-DCOV felárakkal együtt nem lehetséges.

Maxi magasságban főzőhelyes szekrények főzőlapba integrált elszívókhoz

E 20	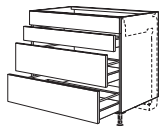 141 141 285 285	**Maxi főzőhelyes szekrény főzőlapba integrált elszívóhoz** 1 fix lap, 1 fiók, 2 kihúzható elem	KMS2A	60	-M	41660	1.478	1.546	1.565	1.599	1.628	1.704	1.777	—	1.860	—
			KMS2A	80	-M	41661	1.818	1.914	1.956	2.075	2.085	2.145	2.205	—	2.291	—
			KMS2A	90	-M	41662	1.886	1.990	2.041	2.197	2.205	2.262	2.320	—	2.429	—
			KMS2A	100	-M	41663	1.948	2.054	2.105	2.257	2.297	2.359	2.419	—	2.555	—
			KMS2A	120	-M	41664	2.095	2.203	2.275	2.478	2.510	2.580	2.650	—	2.812	—

Megrendelésnél feltétlenül szükség van a készülék adataira, mert a fiók- és a kihúzási mélységek az alkalmazott készüléktől és a tervezett üres tértől függnek, és ezeket gyárilag megfelelően kell konfigurálni. Lásd a Tervezési útmutatásokat az M 10.48 f oldalon.

Főzőlapba integrált elszívókhoz lábazatba épített motorral és anélkül is megfelelő.

ÙJ E 20	 141 141 285 285	**Maxi főzőhelyes szekrény függőleges motorral felszerelt Panorama főzőlapba integrált elszívóhoz** 2 fiók, 2 kihúzható elem	KMP2S2A	90	-M	41305	2.142	2.245	2.297	2.453	2.459	2.516	2.574	—	2.683	—
			KMP2S2A	100	-M	41306	2.203	2.310	2.361	2.513	2.554	2.615	2.675	—	2.812	—
			KMP2S2A	120	-M	41307	2.356	2.463	2.535	2.738	2.771	2.840	2.910	—	3.073	—

Megrendelésnél feltétlenül szükség van a készülék adataira, mert a fiók- és a kihúzási mélységek az alkalmazott készüléktől és a tervezett üres tértől függnek, és ezeket gyárilag megfelelően kell konfigurálni. Lásd a Tervezési útmutatásokat az M 10.48 f oldalon.

E 20	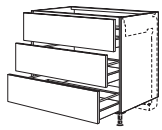 285 285 285	**Maxi főzőhelyes szekrény főzőlapba integrált elszívóhoz** 1 belső lap, 1 fiók fiókelőlappal, 2 kihúzható elem	KM3A	60	-M	42666	1.285	1.383	1.422	1.464	1.486	1.545	1.602	—	1.688	—
			KM3A	80	-M	42668	1.650	1.759	1.828	1.921	1.923	1.989	2.057	—	2.156	—
			KM3A	90	-M	42669	1.716	1.841	1.911	2.019	2.022	2.095	2.171	—	2.286	—
			KM3A	100	-M	42670	1.730	1.857	1.942	2.064	2.078	2.148	2.221	—	2.368	—
			KM3A	120	-M	42672	1.866	1.986	2.094	2.269	2.297	2.367	2.437	—	2.608	—

Megrendelésnél feltétlenül szükség van a készülék adataira, mert a fiók- és a kihúzási mélységek az alkalmazott készüléktől és a tervezett üres tértől függnek, és ezeket gyárilag megfelelően kell konfigurálni. Lásd a Tervezési útmutatásokat az M 10.48 f oldalon.

Főzőlapba integrált elszívókhoz lábazatba épített motorral és anélkül is megfelelő.

ÙJ E 20	 285 285 285	**Maxi főzőhelyes szekrény függőleges motorral felszerelt Panorama főzőlapba integrált elszívóhoz** 3 kihúzható elem	KMP3A	90	-M	41308	1.841	1.967	2.037	2.145	2.148	2.222	2.297	—	2.412	—
			KMP3A	100	-M	41309	1.859	1.984	2.070	2.191	2.205	2.276	2.348	—	2.495	—
			KMP3A	120	-M	41315	1.997	2.117	2.225	2.400	2.428	2.497	2.568	—	2.739	—

Megrendelésnél feltétlenül szükség van a készülék adataira, mert a fiók- és a kihúzási mélységek az alkalmazott készüléktől és a tervezett üres tértől függnek, és ezeket gyárilag megfelelően kell konfigurálni. Lásd a Tervezési útmutatásokat az M 10.48 f oldalon.

E 72 20	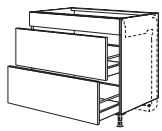 141 357 357	**Maxi főzőhelyes szekrény főzőlapba integrált elszívóhoz** 1 fix lap, 2 kihúzható elem	KM2A	60	-M	42655	1.172	1.232	1.266	1.346	1.388	1.426	1.461	—	1.562	—
			KM2A	80	-M	42656	1.485	1.559	1.622	1.739	1.772	1.818	1.860	—	1.970	—
			KM2A	90	-M	42657	1.556	1.624	1.697	1.850	1.867	1.918	1.970	—	2.070	—
			KM2A	100	-M	42658	1.609	1.686	1.742	1.895	1.956	2.015	2.072	—	2.199	—
			KM2A	120	-M	42659	1.748	1.824	1.899	2.101	2.149	2.222	2.292	—	2.444	—

Megrendelésnél feltétlenül szükség van a készülék adataira, mert a fiók- és a kihúzási mélységek az alkalmazott készüléktől és a tervezett üres tértől függnek, és ezeket gyárilag megfelelően kell konfigurálni. Lásd a Tervezési útmutatásokat az M 10.48 f oldalon.

Főzőlapba integrált elszívókhoz lábazatba épített motorral és anélkül is megfelelő.

Készüléktől függően a felső kihúzható elem fiókelőlappal felszerelt fiókként is szállítható.

Maxi magasságú alsószekrények

Oldalmélység: 561 mm
Korpuszmagasság: 864 mm
Lábazatmagasság 70, 100, 150 vagy 200 mm

		Rövid megnevezés	Szélesség cm-ben		Rendelési szám	Pontok Árcsoport 1	2	3	4	5	6	7	8	9	10
ÙJ E 72	 141 357 357 **Maxi főzőhelyes szekrény függőleges motorral felszerelt Panorama főzőlapba integrált elszívóhoz** 1 fiók, 2 kihúzható elem	KMPS2A	90	-M	41300	1.812	1.879	1.951	2.104	2.123	2.174	2.225	—	2.324	—
		KMPS2A	100	-M	41301	1.866	1.942	1.997	2.151	2.212	2.272	2.329	—	2.456	—
		KMPS2A	120	-M	41303	2.008	2.085	2.159	2.361	2.410	2.482	2.554	—	2.705	—
		Megrendelésnél feltétlenül szükség van a készülék adataira, mert a fiók- és a kihúzási mélységek az alkalmazott készüléktől és a tervezett üres tértől függnek, és ezeket gyárilag megfelelően kell konfigurálni. Lásd a Tervezési útmutatásokat az M 10.48 f oldalon.										

Maxi magasságú mosogatószekrények

	WATERPROOF **Vízálló alsó lemez** metálszürke vízálló polclap mosogatószekrényekhez és mosdó alatti szekrényekhez	MP-WPB			4745	131	131	131	131	131	131	131	131	131	131
		Kétajtós mosogatószekrényeknél nincs középoszlop. Kivétel: SPUS90/100/120 mosogató-alsószekrény.													
		Az osztott lapokat egy folytonos lap helyettesíti.													
S 46	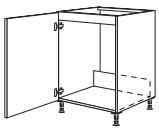 861 **Maxi mosogatószekrény** 1 belső lap, 1 folytonos ajtó	SPUD	40	-M	40204	407	428	476	517	529	564	593	—	635	—
		SPUD	45	-M	40205	426	458	502	552	568	600	632	—	689	—
		SPUD	50	-M	40200	453	485	512	572	593	637	679	—	758	—
		SPUD	60	-M	40206	515	517	578	656	663	712	762	—	851	—
S 72 46	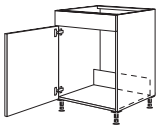 141 717 **Maxi mosogatószekrény** 1 fix lap, 1 ajtó	SPU	40	-M	21441	438	456	488	540	555	587	621	—	670	—
		SPU	45	-M	21442	450	470	515	568	591	628	660	—	714	—
		SPU	50	-M	21443	466	505	536	610	625	663	702	—	768	—
		SPU	60	-M	21444	520	542	588	673	694	742	787	—	869	—
ÙJ S 72	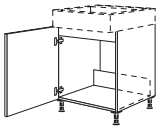 717 **Maxi mosogatószekrény** mosogatóhoz, 1 ajtó, 1 belső lap, egyedi magasság: 720 mm	SPUST	60	-M	40210	460	477	520	588	594	637	679	—	737	—
		Legfeljebb 560 mm magas hulladékgyűjtőkhöz.													
46	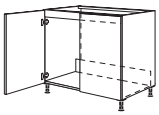 861 **Maxi mosogatószekrény** 2 belső lap, 2 folytonos ajtó	SPUD	80	-M	40148	702	745	822	923	943	1.000	1.057	—	1.129	—
		SPUD	90	-M	40161	745	783	853	990	997	1.072	1.145	—	1.237	—
		SPUD	100	-M	40160	788	832	921	1.053	1.069	1.148	1.226	—	1.323	—
		SPUD	120	-M	40165	869	924	1.015	1.186	1.209	1.307	1.400	—	1.526	—
72 46	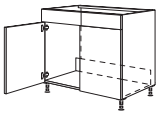 141 717 **Maxi mosogatószekrény** 2 fix lap, 2 ajtó	SPU	80	-M	41148	736	783	860	962	996	1.053	1.107	—	1.207	—
		SPU	90	-M	41161	777	832	899	1.022	1.064	1.133	1.203	—	1.310	—
		SPU	100	-M	41160	821	872	953	1.088	1.130	1.207	1.285	—	1.410	—
		SPU	120	-M	41165	908	968	1.051	1.219	1.276	1.369	1.460	—	1.612	—
72	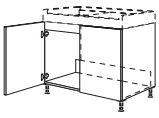 717 **Maxi mosogatószekrény** mosogatóhoz, 2 ajtó, 1 belső lap, egyedi magasság: 720 mm	SPUST	90	-M	40201	698	742	799	911	924	984	1.042	—	1.117	—
		Nedvességvédő lappal vagy vízvédő szőnyeggel nem szállítható.													
		A szemetesnél vegye figyelembe az ajtónyílás szélességét és az irányt!													
	 861 **Maxi mosogatószekrény** 1 belső lap, 1 folytonos front középen lévő fogantyúval, kihúzósínek és furatok nélkül	SPUAD	40	-M	41193	394	419	466	501	520	556	590	—	625	—
		SPUAD	45	-M	41197	412	434	485	533	549	581	615	—	669	—
		SPUAD	50	-M	41198	429	461	508	578	587	623	657	—	702	—
		SPUAD	60	-M	41199	488	505	549	628	647	698	748	—	800	—
		Syncro vagy meglévő hulladékgyűjtő rendszer beépítéséhez, lásd a tartozéklistát, 1. regiszter.													
72	 141 717 **Maxi mosogatószekrény** 1 fix lap, 1 folytonos front középen lévő fogantyúval, kihúzósínek és furatok nélkül	SPUA	45	-M	21197	438	460	502	555	581	615	642	—	702	—
		SPUA	50	-M	21198	457	482	527	591	618	653	689	—	758	—
		SPUA	60	-M	21199	508	531	568	656	686	731	775	—	861	—
		Syncro vagy meglévő hulladékgyűjtő rendszer beépítéséhez, lásd a tartozéklistát, 1. regiszter													

Maxi magasságú alsószekrények

Oldalmélység: 561 mm
Korpuszmagasság: 864 mm
Lábazatmagasság 70, 100, 150 vagy 200 mm

		Rövid megnevezés	Szélesség cm-ben		Rendelési szám	Pontok / Árcsoport 1	2	3	4	5	6	7	8	9	10
ÙJ 72 20	717  **Maxi mosogatószekrény** mosogatóelemhez, 1 belső lap, 1 front középen lévő fogantyúval, kihúzósínek és furatok nélkül, egyedi magasság: 720 mm	**SPUSTA**	**60**	**-M**	40213	444	464	510	568	587	628	669	—	718	—
		Syncro vagy meglévő hulladékgyűjtő rendszer beépítéséhez, lásd a tartozéklistát, 1. regiszter.													
		Legfeljebb 560 mm magas hulladékgyűjtőkhöz.													
ÙJ 20	717 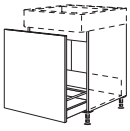 **Maxi mosogatószekrény a vevő által biztosított szelektív hulladékgyűjtő tartályrendszerekhez** mosogatóhoz, 1 belső lap, 1 kihúzható elem, 500 mm mély, egyedi magasság: 720 mm	**SPUSTA-BW 60**		**-M**	40214	698	724	767	821	829	876	924	—	967	—
	mint előbb, azonban 1 kihúzható elem, 400 mm mély	**SPUSTAK-BW 60**		**-M**	40217	698	724	767	821	829	876	924	—	967	—
		Legfeljebb 510 mm magas hulladékgyűjtőkhöz.													
		Nedvességvédő lappal vagy vízvédő szőnyeggel nem szállítható.													
ÙJ 20	141 717 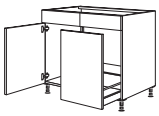 **Maxi mosogatószekrény vízkezelő rendszerekhez és a vevő által biztosított szelektív hulladékgyűjtő tartályrendszerekhez** 2 fix lap, 1 kihúzható elem, 500 mm mély, 1 ajtó, nyit. irány jobbra = kihúzható elem jobbra, nyit. irány balra = kihúzható elem balra	**SPUAWA-BW 90**		**-M**	41144	967	1.026	1.102	1.206	1.226	1.308	1.374	—	1.480	—
		SPUAWA-BW 100		**-M**	41145	1.031	1.070	1.167	1.283	1.308	1.384	1.464	—	1.570	—
		Vízálló lappal, nedvességvédő lappal vagy vízvédő szőnyeggel nem szállítható.													
		Magasság-, szélesség- és mélységcsökkentés nem megengedett!													
		A hátfalat beépítéskor nem szabad teljesen kivágni a vízcsatlakozóhoz, mivel ez hátrányosan befolyásolná a távtartó sínek rögzítését.													
		Separato-K (AS10498 / AS10499) vagy meglévő hulladékgyűjtő rendszer beépítéséhez.													
ÙJ 20	861  **Maxi mosogatószekrény vízkezelő rendszerekhez és a vevő által biztosított szelektív hulladékgyűjtő tartályrendszerekhez** 2 belső lap, 1 kihúzható elem, 500 mm mély, 1 ajtó, nyit. irány jobbra = kihúzható elem jobbra, nyit. irány balra = kihúzható elem balra	**SPUADWA-BW 90**		**-M**	41146	1.018	1.063	1.142	1.235	1.288	1.356	1.435	—	1.543	—
		SPUADWA-BW 100		**-M**	41147	1.057	1.111	1.206	1.326	1.365	1.448	1.530	—	1.629	—
		Vízálló lappal, nedvességvédő lappal vagy vízvédő szőnyeggel nem szállítható.													
		Magasság-, szélesség- és mélységcsökkentés nem megengedett!													
		A hátfalat beépítéskor nem szabad teljesen kivágni a vízcsatlakozóhoz, mivel ez hátrányosan befolyásolná a távtartó sínek rögzítését.													
		Separato-K (AS10498 / AS10499) vagy meglévő hulladékgyűjtő rendszer beépítéséhez.													
20	861   **Maxi mosogatószekrény Separato-K** 1 belső lap, 1 kihúzható elem, 500 mm mély, **Separato-K szelektív hulladék rendszerrel,** kihúzható fedéllel: 450 mm széles: 1 x 18 / 2 x 8 liter, 1 biofedél 500 mm: 1 x 18 / 2 x 8 liter, 1 oldalrendező, 1 biofedél 600 mm: 1 x 18 / 2 x 8 liter, 2 oldalrendező, 1 biofedél	**SPUDA-AK**	**45**	**-M**	41208	1.225	1.247	1.302	1.342	1.352	1.393	1.432	—	1.479	—
		SPUDA-AK	**50**	**-M**	41209	1.256	1.291	1.336	1.402	1.410	1.445	1.478	—	1.539	—
		SPUDA-AK	**60**	**-M**	41210	1.369	1.388	1.422	1.507	1.527	1.581	1.634	—	1.707	—
		Használjon 19601 helytakarékos szifont!													
		Nedvességvédő lappal vagy vízvédő szőnyeggel nem szállítható.													
		Részletes ábrát lásd az M 0.28 és azt követő oldalakon.													
72 20	141 717 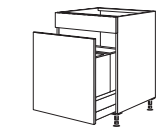  **Maxi mosogatószekrény Separato-K** 1 fix lap, 1 kihúzható elem, 500 mm mély, **Separato-K szelektív hulladék rendszerrel,** kihúzható fedéllel: 450 mm széles: 1 x 18 / 2 x 8 liter, 1 biofedél 500 mm: 1 x 18 / 2 x 8 liter, 1 oldalrendező, 1 biofedél 600 mm: 1 x 18 / 2 x 8 liter, 2 oldalrendező, 1 biofedél	**SPUA-AK**	**45**	**-M**	41254	1.250	1.276	1.318	1.374	1.393	1.431	1.463	—	1.514	—
		SPUA-AK	**50**	**-M**	41255	1.278	1.308	1.361	1.422	1.447	1.479	1.510	—	1.577	—
		SPUA-AK	**60**	**-M**	41256	1.383	1.407	1.445	1.536	1.559	1.606	1.653	—	1.742	—
		Használjon 19601 helytakarékos szifont!													
		Nedvességvédő lappal vagy vízvédő szőnyeggel nem szállítható.													
		Részletes ábrát lásd az M 0.28 és azt követő oldalakon.													

Maxi magasságú alsószekrények

Oldalmélység: 561 mm
Korpuszmagasság: 864 mm
Lábazatmagasság 70, 100, 150 vagy 200 mm

Rövid megnevezés	Szélesség cm-ben		Rendelési szám	Pontok Árcsoport 1	2	3	4	5	6	7	8	9	10

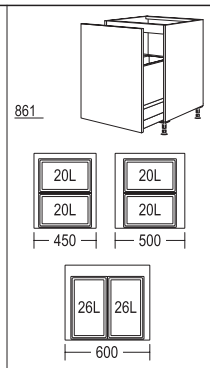

Maxi mosogatószekrény Flex 33
1 belső lap,
1 kihúzható elem, 500 mm mély,
Flex 33 szelektív hulladék rendszerrel
fém rendszerfedéllel,
450 mm szélesség: 2 x 20 liter
500 mm szélesség: 2 x 20 liter
600 mm szélesség: 2 x 26 liter
vödör magassága: 330 mm

SPUDA-AF	45	-M	41277	1.609	1.638	1.688	1.729	1.742	1.777	1.815	—	1.863	—
SPUDA-AF	50	-M	41278	1.688	1.717	1.772	1.843	1.850	1.883	1.917	—	1.974	—
SPUDA-AF	60	-M	41279	1.870	1.901	1.924	2.016	2.035	2.088	2.139	—	2.206	—

Használjon 19601 sz. helytakarékos szifont!
Nedvességvédő lappal vagy vízvédő szőnyeggel nem szállítható.
Részletes ábrát lásd az M 0.30 és azt követő oldalakon.

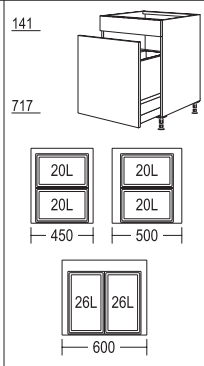

Maxi mosogatószekrény Flex 33
1 fix lap,
1 kihúzható elem, 500 mm mély,
Flex 33 szelektív hulladék rendszerrel
fém rendszerfedéllel,
450 mm szélesség: 2 x 20 liter
500 mm szélesség: 2 x 20 liter
600 mm szélesség: 2 x 26 liter
vödör magassága: 330 mm

SPUA-AF	45	-M	41274	1.638	1.660	1.705	1.758	1.775	1.813	1.850	—	1.902	—
SPUA-AF	50	-M	41275	1.711	1.748	1.790	1.857	1.879	1.913	1.948	—	2.013	—
SPUA-AF	60	-M	41276	1.892	1.918	1.951	2.041	2.067	2.116	2.164	—	2.251	—

Használjon 19601 helytakarékos szifont!
Nedvességvédő lappal vagy vízvédő szőnyeggel nem szállítható.
Részletes ábrát lásd az M 0.30 és azt követő oldalakon.

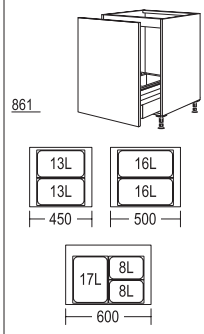

Maxi mosogatószekrény Frame
1 belső lap,
1 kihúzható elem zárt
oldalszegéllyel, 400 mm mély,
Frame szelektív hulladék rendszerrel,
450 mm szélesség: 2 x 13 liter,
vödör magassága: 310 mm,
500 mm szélesség: 2 x 16 liter,
vödör magassága: 330 mm,
600 mm szélesség:
1 x 17 / 2 x 8 liter,
vödör magassága: 310 mm

SPUDA-A	45	-M	43294	1.713	1.730	1.772	1.831	1.841	1.879	1.918	—	1.961	—
SPUDA-A	50	-M	43295	1.762	1.791	1.825	1.899	1.913	1.951	1.984	—	2.028	—
SPUDA-A	60	-M	43296	1.867	1.899	1.939	2.026	2.035	2.086	2.136	—	2.194	—

Használjon 19601 helytakarékos szifont!
Nedvességvédő lappal vagy vízvédő szőnyeggel nem szállítható.
Részletes ábrát lásd az M 0.28 és azt követő oldalakon.

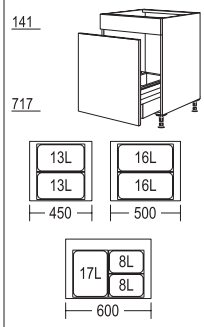

Maxi mosogatószekrény Frame
1 fix lap,
1 kihúzható elem zárt
oldalszegéllyel, 400 mm mély,
Frame szelektív hulladék rendszerrel,
450 mm szélesség: 2 x 13 liter,
vödör magassága: 310 mm,
500 mm szélesség: 2 x 16 liter,
vödör magassága: 330 mm,
600 mm szélesség:
1 x 17 / 2 x 8 liter,
vödör magassága: 310 mm

SPUA-A	45	-M	41294	1.734	1.758	1.790	1.856	1.873	1.910	1.945	—	1.991	—
SPUA-A	50	-M	41295	1.781	1.816	1.850	1.918	1.942	1.980	2.018	—	2.079	—
SPUA-A	60	-M	41296	1.892	1.920	1.964	2.045	2.072	2.118	2.165	—	2.244	—

Használjon 19601 helytakarékos szifont!
Nedvességvédő lappal vagy vízvédő szőnyeggel nem szállítható.
Részletes ábrát lásd az M 0.28 és azt követő oldalakon.



Maxi fiókos mosogatószekrény
1 fix lap,
1 kihúzható elem, 400 mm mély, fa
hátfallal és a szifon helyén kivágással,
1 kihúzható elem, 500 mm mély,
fém hátfallal

SPU2A	60	-M	40251	1.318	1.390	1.431	1.513	1.526	1.581	1.635	—	1.711	—
SPU2A	80	-M	40252	1.472	1.567	1.638	1.758	1.764	1.819	1.873	—	1.974	—
SPU2A	90	-M	40253	1.534	1.638	1.705	1.866	1.867	1.927	1.986	—	2.079	—
SPU2A	100	-M	40260	1.618	1.729	1.803	1.951	1.990	2.056	2.117	—	2.237	—
SPU2A	120	-M	40261	1.762	1.866	1.951	2.127	2.170	2.256	2.339	—	2.483	—

Használjon 19601 helytakarékos szifont!
Nedvességvédő lappal vagy vízvédő szőnyeggel nem szállítható.

Maxi magasságú alsószekrények

Oldalmélység: 561 mm
Korpuszmagasság: 864 mm
Lábazatmagasság 70, 100, 150 vagy 200 mm

Rövid megnevezés	Szélesség cm-ben		Rendelési szám	Pontok / Árcsoport 1	2	3	4	5	6	7	8	9	10
Maxi fiókos mosogatószekrény Flex 21 1 fix lap, 1 kihúzható elem, 400 mm mély, fa hátfallal ügyfél által biztosított szifonkivágáshoz, 1 kihúzható elem, 500 mm mély,fém hátfallal és **Flex 21 szelektív hulladék rendszerrel:** 1 x 17 / 2 x 8 liter, vödör magassága: 210 mm, 3 vödörfedél													
SPU2A-AF	**60**	**-M**	41226	2.254	2.326	2.359	2.443	2.453	2.507	2.558	—	2.640	—
SPU2A-AF	**80**	**-M**	41228	2.406	2.502	2.567	2.686	2.691	2.748	2.797	—	2.901	—
SPU2A-AF	**90**	**-M**	41229	2.469	2.573	2.634	2.794	2.794	2.856	2.911	—	3.006	—
SPU2A-AF	**100**	**-M**	41233	2.554	2.665	2.732	2.879	2.919	2.983	3.041	—	3.164	—
SPU2A-AF	**120**	**-M**	41247	2.698	2.802	2.879	3.056	3.097	3.183	3.263	—	3.411	—
Használjon 19601 helytakarékos szifont!													
Nedvességvédő lappal vagy vízvédő szőnyeggel nem szállítható.													
mint előbb, azonban alsó kihúzható elem, 400 mm mély, fém hátfallal és **Flex 21 szelektív hulladék rendszerrel:** 2 x 13 liter, vödör magassága: 210 mm, 2 vödörfedél													
SPU2AK-AF	**60**	**-M**	44226	2.254	2.326	2.359	2.443	2.453	2.507	2.558	—	2.640	—
SPU2AK-AF	**80**	**-M**	44228	2.610	2.708	2.770	2.897	2.900	2.959	3.016	—	3.105	—
SPU2AK-AF	**90**	**-M**	44229	2.794	2.900	2.970	3.132	3.136	3.193	3.250	—	3.338	—
SPU2AK-AF	**100**	**-M**	44233	2.838	2.945	3.030	3.167	3.212	3.273	3.336	—	3.466	—
SPU2AK-AF	**120**	**-M**	44247	3.450	3.555	3.657	3.846	3.888	3.952	4.016	—	4.189	—
Használjon 19601 helytakarékos szifont!													
Nedvességvédő lappal vagy vízvédő szőnyeggel nem szállítható.													
Részletes ábrát lásd az M 0.29 és azt követő oldalakon.													
Maxi sarok mosogatószekrény, 1 belső lap, 1 folytonos ajtó, 1 sarok hézagpótló elem Korpuszszélességek: 900, 1000 mm Tervezési méretek (között változtatható): 650 (630 - 750) x ... *90-40-M:..1050 (1030 - 1150) mm *90-45-M:..1100 (1080 - 1200) mm *100-50-M:..1150 (1130 - 1250) mm *100-60-M:..1250 (1230 - 1350) mm													
SPUED	**90-40**	**-M**	41153	736	797	894	1.002	1.015	1.077	1.139	—	1.242	—
SPUED	**90-45**	**-M**	41159	739	800	902	1.012	1.025	1.095	1.164	—	1.272	—
SPUED	**100-50**	**-M**	41156	791	841	945	1.029	1.053	1.136	1.219	—	1.351	—
SPUED	**100-60**	**-M**	41164	797	847	955	1.080	1.094	1.178	1.260	—	1.410	—
Az állófelületet megrendelésnél pontosan meg kell adni. Helyben nincs lehetőség a kiigazításokra.													
Maxi sarok mosogatószekrény, 1 fix lap, 1 ajtó, 1 sarok hézagpótló elem, Korpuszszélességek: 900, 1000 mm Tervezési méretek (között változtatható): 650 (630 - 750) x ... *90-40-M:..1050 (1030 - 1150) mm *90-45-M:..1100 (1080 - 1200) mm *100-50-M:..1150 (1130 - 1250) mm *100-60-M:..1250 (1230 - 1350) mm													
SPUE	**90-40**	**-M**	42153	756	812	904	1.016	1.029	1.094	1.156	—	1.266	—
SPUE	**90-45**	**-M**	42159	765	815	917	1.026	1.048	1.117	1.183	—	1.301	—
SPUE	**100-50**	**-M**	42156	810	844	962	1.076	1.082	1.164	1.247	—	1.364	—
SPUE	**100-60**	**-M**	42164	812	863	972	1.098	1.124	1.210	1.295	—	1.410	—
Az állófelületet megrendelésnél pontosan meg kell adni. Helyben nincs lehetőség a kiigazításokra.													
Maxi sarok mosogatószekrény, átlós 1 belső lap, 1 folytonos ajtó, ajtószélesség: 450 mm													
SPUED	**90**	**-M**	41152	1.346	1.380	1.415	1.473	1.482	1.520	1.556	—	1.606	—
SPUED90-M a helyszínen szétszerelhető!													
Maxi sarok mosogatószekrény, átlós 1 fix lap, 1 ajtó, ajtószélesség: 450 mm													
SPUE	**90**	**-M**	21152	1.375	1.399	1.434	1.494	1.510	1.545	1.581	—	1.640	—
SPUE90-M a helyszínen szétszerelhető!													
Maxi felhelyezhető fiók 820 mm magas mosogatógép fölé szerelhető, oldalmélység 561 mm, korpuszmagassàg: 141 mm													
SKA	**45**		22181	393	407	412	426	428	431	434	—	453	—
SKA	**60**		22183	406	428	432	438	444	450	456	—	479	—
240 / 430. sz. lécfogantyúval nem lehetséges.													
Főzőlapok beépítése csak MP-NIEZA-val együtt megengedett.													
Záróelemként Maxi oldallap szükséges!													
Nem tervezhető LSID belső szekrénylámpával.*													

Maxi magasságú alsószekrények

Oldalmélység: 561 mm
Korpuszmagasság: 864 mm
Lábazatmagasság 70, 100, 150 vagy 200 mm

		Rövid megnevezés	Szélesség cm-ben		Rendelési szám	Pontok / Árcsoport 1	2	3	4	5	6	7	8	9	10
	144 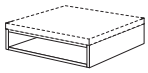 **Feltét polc** alsó szekrényre vagy munkalapokalá szereléshez, oldalmélység: 582 mm	URMA	30	-14	30690	609	609	609	609	609	609	609	609	609	609
		URMA	40	-14	30691	631	631	631	631	631	631	631	631	631	631
		URMA	45	-14	30692	642	642	642	642	642	642	642	642	642	642
		URMA	50	-14	30693	682	682	682	682	682	682	682	682	682	682
		URMA	60	-14	30694	704	704	704	704	704	704	704	704	704	704
		URMA	80	-14	30695	768	768	768	768	768	768	768	768	768	768
		URMA	90	-14	30697	797	797	797	797	797	797	797	797	797	797
		URMA	100	-14	30698	807	807	807	807	807	807	807	807	807	807
		URMA	120	-14	30699	832	832	832	832	832	832	832	832	832	832
		A feltét polcok nincsenek fali akasztóval ellátva.													

Ajtók beépített készülékekhez Maxi magasságban

E 20	141 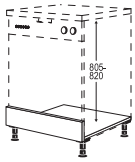 **Mosogatógép-alapzat Maxi magassághoz készülékmagassághoz: 805 - 820 mm** 1 fix lap, 1 alaplap: 25 mm vastag, mélység: 522 mm	GSU	45	-M	094	279	280	288	296	301	304	321	—	331	—
		GSU	60	-M	098	304	305	308	323	327	329	356	—	374	—
		A lezárás tervezésénél Maxi oldallap szükséges! 10 mm-es oldalfal nem lehetséges! 845-865 mm magasságú mosogatógépek nem építhetők be!													
E 20	130 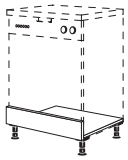 **Maxi-beépítés nagyterű beépített mosogatógépekhez készülékmagassághoz: 845 - 865 mm** 1 fix lap, 1 alaplap: 25 mm vastag, mélység: 446 mm	GSUG	60	-M	40098	304	305	308	323	327	329	356	—	374	—
		A lezárás tervezésénél Maxi oldallap szükséges! 10 mm-es oldalfal nem lehetséges. *70 mm lábazatmagassággal nem lehetséges.*													
E 20	861 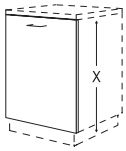 **Maxi ajtófront** teljesen beépített mosogatógépekhez, alsó beépítésű, hűtő- és fagyasztószekrényekhez, kihúzható elemekkel, távtartó lécekkel együtt	GSBD	45	-I-M	41820	258	282	314	384	387	423	458	—	501	—
		GSBD	60	-I-M	41866	279	312	340	426	444	488	530	—	606	—
		X: 805-820 mm és 845-865 mm készülékmagasságokhoz megfelelő. A megfelelő mosogatógépek hozzárendelése az extraneten és az alábbi QR-kód alatt található.													
E 20	141 717 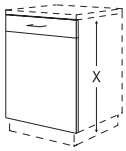 **Maxi Csapolt ajtófront** teljesen beépített mosogatógépekhez, alsó beépítésű, hűtő- és fagyasztószekrényekhez, kihúzható elemekkel, távtartó lécekkel együtt	GSB	45	-I-M	44820	296	318	358	418	435[1]	472	510	—	—	—
		GSB	60	-I-M	44866	318	340	383	464	491[1]	534	580	—	—	—
		1) Inline 526 típuson kívül													
		X: 805-820 mm és 845-865 mm készülékmagasságokhoz megfelelő. A megfelelő mosogatógépek hozzárendelése az extraneten és az alábbi QR-kód alatt található.													
	HU **A mosogatógépfrontonkénti megengedett készülékek aktuális áttekintése az extranetünkön található.** **https://www.nobilia.de/gsp-hu**														
E 20	861 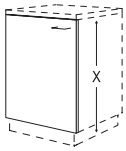 **Maxi Folytonos ajtófront** teljesen beépített hűtő- és mosógépekhez, távtartó lécekkel együtt	KSBD		-M	41865	279	312	340	426	444	488	530	—	606	—
		Adja meg a készülék ajtó irányt!													
E 72 USA CAN 20	357 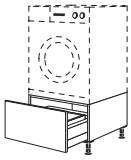 **Készülékállvány mosó- / szárítógépekhez** a következőkkel: alsó rész 1 kihúzható elemmel, 500 mm mély	GUWST	60		28148	1.641	1.644	1.667	1.691	1.695	1.702	1.707	—	1.730	—
		Csak szekrények között, ill. falhoz történő rögzítéssel tervezhető. *A készülékszekrényt fixen csatlakoztatni kell a falhoz. A faltól való előrehúzás 150 mm-ig lehetséges.* *Csak olyan készülékekhez megengedett, amelyeknek az elülső lábai a faltól max. 560 mm távolságban helyezkednek el.* *Csak 100, 150 és 200 mm lábazatmagassághoz szállítható.*													

Maxi magasságú alsószekrények

Oldalmélység: 561 mm
Korpuszmagasság: 864 mm
Lábazatmagasság 70, 100, 150 vagy 200 mm

Rövid megnevezés			Rendelési szám	Pontok Árcsoport 1	2	3	4	5	6	7	8	9	10
Szélesség cm-ben													

Maxi magasságú polcok



Maxi alsószekrény-polc
2 fix polclap,
oldalmélység: 582 mm

UR	15	-M	42155	685	685	685	685	685	685	685	685	685	685
UR	20	-M	42759	688	688	688	688	688	688	688	688	688	688
UR	30	-M	42751	746	746	746	746	746	746	746	746	746	746
UR	40	-M	42760	791	791	791	791	791	791	791	791	791	791
UR	45	-M	42103	828	828	828	828	828	828	828	828	828	828
UR	50	-M	42104	894	894	894	894	894	894	894	894	894	894
UR	60	-M	42108	915	915	915	915	915	915	915	915	915	915

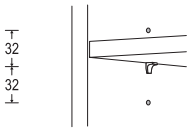

Állítható belső polcok, ill. Taro dizájnpolcok felára
3 furat 32 mm-es rasztertávolságban

MP-REB 7907 200 200 200 200 200 200 200 200 200 200

Nem szállítható lezáró polcokhoz, palacktartó polcokhoz és sarokpolcokhoz.

Nem lehetséges MP-RLA (7984) LED világítással rendelkező polclapokhoz felszámított felárral együtt.

Felár elemenként.

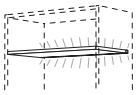

LED világítás felára fix polclapokhoz
a következőkkel:
fix polclap felerősített nemesacél hatású profilléccel, beépített LED optikai léccel, és 1700 mm csatlakozókábel az induló készlethez
Energiaosztály: G
Emotion technológiával

Minden polclapért felárat számítunk fel!

Watt-adatok polclaponként:
Polcszélesség 150 mm: 0,78 W
Polcszélesség 200 mm: 1,17 W
Polcszélesség 300 mm: 1,95 W
Polcszélesség 400 mm: 2,73 W
Polcszélesség 450 mm: 3,12 W
Polcszélesség 500 mm: 3,51 W
Polcszélesség 600 mm: 4,29 W

MP-RLA 7984 231 231 231 231 231 231 231 231 231 231

MP-RLA világítás minden alsószekrény-, állószekrény- és faliszekrény-polcnál (UR/HR*/WR) lehetséges.*
Nincs lehetőség MP-RLA-ra a lezáró és palacktartó polcokon.

A világítást fix polclaponként nem, csak teljes polcrendszerhez lehet választani.

*A **LSET-SMART36/60(-FB)** induló készletek nem tartoznak a szállítási egységbe, lásd a tartozéklistát, Világítás c. regiszter.*

Az MP-RLA típusú polcok mélységének csökkentése min. 150 mm-es oldalmélységig lehetséges.
Szélességcsökkentés nem megengedett.

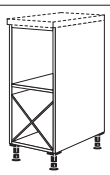

Maxi alsószekrény-polc átlós bortartóval
1 fix polclap,
alsó rekesz tömör tölgyfa átlós bortartóval,
szélesség: 450 mm,
oldalmélység: 582 mm,
hasznos mélység: 345 mm

URWK -M 43753 1.402 1.402 1.402 1.402 1.402 1.402 1.402 1.402 1.402 1.402

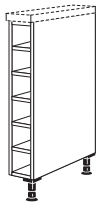

Maxi alsószekrény-palacktartó polc
5 fix polclap,
szélesség: 150 mm,
oldalmélység: 582 mm,
hasznos mélység: 385 mm

URF -M 43757 748 748 748 748 748 748 748 748 748 748

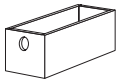

Fiókbetét
Rétegelt fa, nemesacél hatású
palacktartó polchoz
M x Sz x Mé = 120 x 115 x 341 mm

ERF 4704 180 180 180 180 180 180 180 180 180 180

mint előbb, azonban
a 02. sz. mattüvegbetéttel

ERFG 4709 210 210 210 210 210 210 210 210 210 210

144

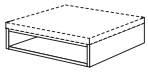

Feltét polc
alsó szekrényre vagy munkalapokalá szereléshez,
oldalmélység: 582 mm

URMA	30	-14	30690	609	609	609	609	609	609	609	609	609	609
URMA	40	-14	30691	631	631	631	631	631	631	631	631	631	631
URMA	45	-14	30692	642	642	642	642	642	642	642	642	642	642
URMA	50	-14	30693	682	682	682	682	682	682	682	682	682	682
URMA	60	-14	30694	704	704	704	704	704	704	704	704	704	704
URMA	80	-14	30695	768	768	768	768	768	768	768	768	768	768
URMA	90	-14	30697	797	797	797	797	797	797	797	797	797	797
URMA	100	-14	30698	807	807	807	807	807	807	807	807	807	807
URMA	120	-14	30699	832	832	832	832	832	832	832	832	832	832

A feltét polcok nincsenek fali akasztóval ellátva.

Maxi magasságú alsószekrények

Oldalmélység: 561 mm
Korpuszmagasság: 864 mm
Lábazatmagasság 70, 100, 150 vagy 200 mm

		Rövid megnevezés	Szélesség cm-ben		Rendelési szám	Pontok Árcsoport 1	2	3	4	5	6	7	8	9	10
	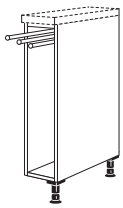 **Maxi alsószekrény-polc** törölközőtartóval, kihúzható, krómozott matt, oldalmélység: 582 mm URHT15-M 2-részes törölközőtartóval, URHT20-M 3-részes törölközőtartóval	URHT	15	-M	43215	695	695	695	695	695	695	695	695	695	695
		URHT	20	-M	43222	736	736	736	736	736	736	736	736	736	736

Sarok hézagpótló elemek / Hézagpótló lécek maxi magasságban

	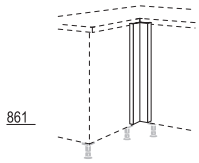 861 **Maxi sarok hézagpótló elem** Folytonos front anyaga, 70 x 70 mm, tervezési méret: 650 x 650 mm	UPE		-M	40143	207	209	242	260	299	317	334	—	406	—
	mint előbb, azonban 50 és 170 mm között **változtatható,** Tervezési méret: 630 - 750 mm 1. méret = balra / 2. méret = jobbra	UPE-V		-M	40144	226	228	266	292	327	356	380	—	464	—
72	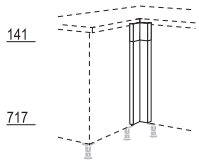 141 717 **Maxi sarok hézagpótló elem ajtó-kivitelben, változtatható** Eredeti frontok, összekapcsolva, 50 és 170 mm között változtatható, tervezési méret: 630 - 750 mm 1. méret = balra / 2. méret = jobbra	UPE-VT		-M	51177	238	242	273	308	324	366	406	—	477	—
		Az állófelületet megrendelésnél pontosan meg kell adni. Helyben nincs lehetőség a kiigazításokra.													
		Vegye figyelembe a fogantyú-mélységet.													
		240 / 430. sz. lécfogantyúhoz nem szállítható.													
72	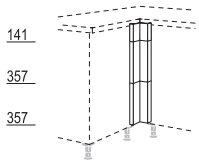 141 357 357 **Maxi sarok hézagpótló elem, osztott hatású, változtatható** Eredeti frontok, összekapcsolva, 50 és 170 mm között változtatható, tervezési méret: 630 - 750 mm 1. méret = balra / 2. méret = jobbra	UPE-VSA		-M	55177	279	288	330	366	381	442	502	—	—	—
		Az állófelületet megrendelésnél pontosan meg kell adni. Helyben nincs lehetőség a kiigazításokra.													
		240 / 430. sz. lécfogantyúval nem lehetséges.													
		Vegye figyelembe a fogantyú-mélységet.													
	ábr. n. **Felárért a szög megváltoztatható** sarok-hézagpótló elemeken UPE(-X / -M), -V(-X / -M), -VT(-X / -M), -VSA(-X / -M), -VA(-X) und HPE(-X), -V(-X)														
	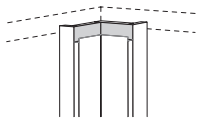 **240 / 430 sz. lécfogantyú beillesztés felára** UPE(-X / -M), UPE-V(-X / -M), UPE-VT-M sarok hézagpótló elemeken és fél-sarokszekrényeken, alsószekrény-, speciális, XL és Maxi magasságban	MP-GL			7955	526	526	526	526	526	526	—	—	—	—
		Az UPE hézagpótló elemek szögének módosítása felár ellenében UPE-VAR a 90-178° mérettartományban.*													
		Fél-sarokszekrények esetében az állófelületet megrendeléskor rögzíteni kell. Helyszíni korrekciókra nincs lehetőség.													
		Pontos szögméretet és szögszárat adjon meg!													
	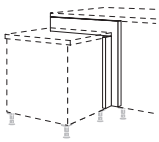 **Magassági toldalék felára** sarokszekrény megoldásoknál és 864 mm alsószekrény-hézagpótló elemeknél 720 mm korpuszmagasságra	MP-HVE			20137	123	124	133	147	152[1]	164	172	—	—	—
		1) Inline 526 típuson kívül													
		Adja meg az irányt! Alsószekrény-elemeknél a csatlakozó oldal 864 mm magas.													
		240 / 430. sz. lécfogantyúhoz nem szállítható.													
	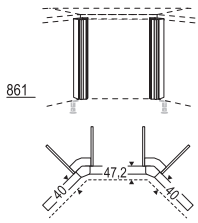 861 47,2 40 40 **Maxi sarok hézagpótlő elem, 135°** Idom elem, bevonattal, szállítási egység: 2 darab, tervezési méret: 1050 x 1050 mm	UPE135-2		-M	194	261	277	315[1]	324[2]	330[3]	358	381	—	—	—
		1) Senso 357 típuson kívül 2) Easytouch 945, StoneArt 566 típuson kívül 3) Inline 526 típuson kívül													
		Tűzhely sarokmegoldás esetén szükséges! A munkalap kinyúlása a fogantyúk miatt nagyobb.													
		Nem lehetséges 585 mm-es munkalapmélység és 240 / 430. sz. lécfogantyúk esetén.													
		Szög- és szárváltoztatás nem lehetséges.													
	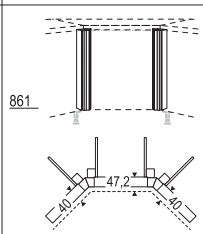 861 47,2 40 40 **Maxi sarok hézagpótló elem, 135° változtatható** front anyagából, szállítási egység: 2 darab, tervezési méret: sarokméret 1050 - 1190 mm x 1050 - 1190 mm	UPE135-2-V		-M	22332	635	647	717	771	818	867	915	—	1.130	—
		Tűzhely sarokmegoldás esetén szükséges! A munkalap kinyúlása a fogantyúk miatt nagyobb.													
		Szög-változtatások nem lehetségesek.													

Maxi magasságú alsószekrények

Oldalmélység: 561 mm
Korpuszmagasság: 864 mm
Lábazatmagasság 70, 100, 150 vagy 200 mm

		Rövid megnevezés	Szélesség cm-ben		Rendelési szám	Pontok / Árcsoport 1	2	3	4	5	6	7	8	9	10
	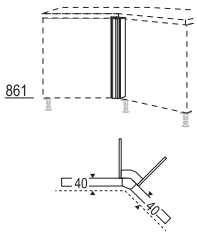 **Maxi sarok hézagpótló elem, 135°** Idom elem, bevonattal, szállítási egység: 1 darab, tervezési méret: 259 x 259 mm	UPE135		-M	195	204	209	247[1]	251[2]	254[3]	257	296	—	—	—
						1) Senso 357 típuson kívül 2) Easytouch 945, StoneArt 566 típuson kívül 3) Inline 526 típuson kívül									
						Nem lehetséges 585 mm-es munkalapmélység és 240 / 430. sz. lécfogantyúk esetén.									
						Szög- és szárváltoztatás nem lehetséges.									
	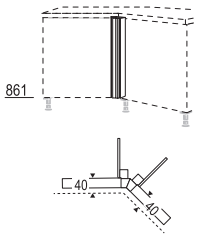 **Maxi sarok hézagpótló elem, 135° változtatható** front anyagából, szállítási egység: 1 darab, tervezési méret: 259 - 400 mm	UPE135-V		-M	21331	331	339	377	402	428	450	470	—	581	—
						Szög-változtatások nem lehetségesek.									
	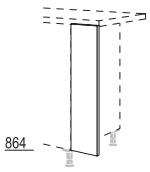 **Maxi hézagpótló léc** Korpusz anyaga, 864 mm magas, U-szigetelés fali csatlakozásként szélesség: 100 mm	UPK	10	-M	171	70	70	70	70	70	70	70	70	70	70
						Fa dekor elemek esetén az erezet mindig függőleges!									
	szélesség: 200 mm	UPK	20	-M	172	79	79	79	79	79	79	79	79	79	79
	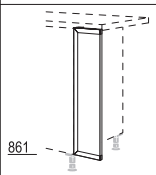 **Maxi front hézagpótló** Folytonos front anyaga, szélesség: 200 mm	UPD	20	-M	40116	137	147	199	207	213	242	266	—	304	—
						30 mm legkisebb méretig lehetséges helyszíni hozzáigazítás.									
						Adja meg az irányt!									
	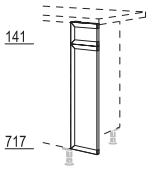 **Maxi front hézagpótló elem ajtófelosztás** Eredeti frontok, összekapcsolva szélesség: 200 mm	UPF	20	-M	21236	253	273	333	380	383	419	453	—	521	—
						30 mm legkisebb méretig lehetséges helyszíni hozzáigazítás.									
						Adja meg az irányt!									
						240 / 430. sz. lécfogantyúhoz nem szállítható.									
	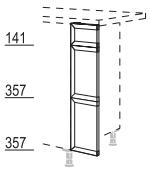 **Maxi front hézagpótló elem osztott hatású** Eredeti frontok, összekapcsolva szélesség: 200 mm	UPF-VS2A	20	-M	21116	270	291	356	402	406	435	466	—	536	—
						30 mm legkisebb méretig lehetséges helyszíni hozzáigazítás.									
						Adja meg az irányt!									
						240 / 430. sz. lécfogantyúhoz nem szállítható.									
	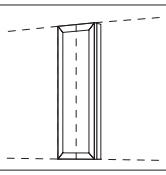 **Felár köztes hézagpótló elemként való felhasználásért** 3 oldalon körülfutó profilozás az elülső hézagpótló elemeknél, 1 vágóél, minimális szélesség: 65 mm	MP-MP			4743	44	44	44	44	44	44	44	44	44	44
						Pura és Inline esetén körben profilozott, a vágóél központosan helyezkedik el!									
	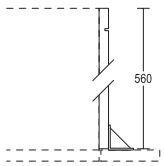 **Mosogatógép visszaugrás felára** hézagpótló elemeken és fél-sarokszekrényeken, oldalrész korpuszanyagból, korpuszmagasságban, 2 lábazatlábbal helyszíni összeszereléshez, korpuszmélység: 561 mm	MP-GS			9300	36,5	36,5	36,5	36,5	36,5	36,5	36,5	36,5	36,5	36,5

Maxi magasságú alsószekrények

Oldalmélység: 561 mm
Korpuszmagasság: 864 mm
Lábazatmagasság 70, 100, 150 vagy 200 mm

		Rövid megnevezés	Szélesség cm-ben		Rendelési szám	Pontok Árcsoport 1	2	3	4	5	6	7	8	9	10
Maxi magasságú borítások															
	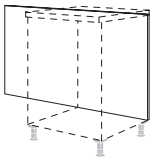 **Maxi hátsófal-borítás** 16 mm vastag, 864 mm magas, szélesség: 250 - 2000 mm, 1-es dekorcsoportba tartozó minden korpusz- és munkalapdekor-kivitelben szállítható. Vario-Clip rögzítés, repro esetén vízszintes faerezet	RK		-86	9464	21,5	21,5	21,5	21,5	21,5	21,5	21,5	21,5	21,5	21,5
						Ár megkezdett 100 mm-enként.									
						Nem szállítható Xtra dekorkivitelben.									
						A 366 sz. dekor csak 1200 mm szélességig szállítható!									
	mint előbb, azonban folytonos magasság, padló profillal együtt: Lábazatmagasság 70 mm: 954 mm Lábazatmagasság 100 mm: 984 mm Lábazatmagasság 150 mm: 1034 mm Lábazatmagasság 200 mm: 1084 mm **Szállítható padló profilszínek:** 010. sz. Fekete 014. sz. Nemesacél hatású	RKS		-86	9502	33,1	33,1	33,1	33,1	33,1	33,1	33,1	33,1	33,1	33,1
						Magasságkiigazítások helyben! *Ár megkezdett 100 mm-enként.*									
						Mosogatógéppel, forgószekrénnyel, fözőlapba integrált elszívóhoz való fözőhelyes szekrénnyel és lábazatfiókkal történő helyiségtervezéshez szükséges.									
						Nem szállítható Xtra dekorkivitelben.									
						A 366 sz. dekor csak 1200 mm szélességig szállítható!									
						Ha a megrendelésben nem tüntetik fel a szint, a 014. sz. Nemesacél hatású kivitel kerül szállításra.									
	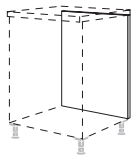 861 **Maxi hátsófal-borítás** folytonos front-kialakítás, 861 mm magas, Vario-Clip rögzítés, furat nélkül	RFD	30	-86	41557	204	207	242	279	291	318	346	—	381	—
		RFD	40	-86	41558	209	229	258	315	331	368	402	—	445	—
		RFD	45	-86	41599	225	237	260	330	353	393	432	—	470	—
		RFD	50	-86	41559	231	242	273	342	365	409	453	—	515	—
		RFD	60	-86	41560	238	248	288	368	402	456	508	—	572	—
(72)	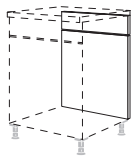 141 717 **Maxi hátsófal-borítás** csapolt front, 861 mm magas, Vario-Clip rögzítés, furat nélkül	RF	30	-86	21496	209	215	242	279	291[1]	318	346	—	—	—
		RF	40	-86	21497	215	237	258	315	331[1]	368	402	—	—	—
		RF	45	-86	21469	228	239	260	330	353[1]	393	432	—	—	—
		RF	50	-86	21474	235	247	273	342	365[1]	409	453	—	—	—
		RF	60	-86	21475	239	250	288	368	402[1]	456	508	—	—	—
						1) Inline 526 típuson kívül									
(S)	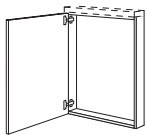 861 **Maxi keretrész** 1 folytonos ajtó, lábazat nélkül	URTD	30	-M	40168	280	308	327	366	368	387	409	—	456	—
		URTD	40	-M	40133	295	324	356	402	404	442	480	—	511	—
		URTD	45	-M	40166	304	329	365	425	426	469	511	—	542	—
		URTD	50	-M	40169	311	334	380	437	439	486	531	—	590	—
		URTD	60	-M	40134	327	356	394	469	486	536	587	—	654	—
						Keretelemeket nem szabad külön tervezni, és a szomszédos szekrényekkel össze kell csavarozni.									
(S) (72)	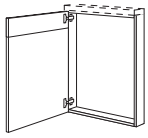 141 717 **Maxi keretrész** 1 csapolt ajtó, lábazat nélkül	URT	30	-M	43168	321	342	366	394	413[1]	432	457	—	—	—
		URT	40	-M	43133	331	365	391	438	466[1]	493	527	—	—	—
		URT	45	-M	43166	342	371	394	456	482[1]	511	548	—	—	—
		URT	50	-M	43169	352	377	409	464	501[1]	537	580	—	—	—
		URT	60	-M	43134	365	393	434	512	556[1]	600	645	—	—	—
						1) Inline 526 típuson kívül									
						Keretelemeket nem szabad külön tervezni, és a szomszédos szekrényekkel össze kell csavarozni.									

Mini magasságú alsószekrények

Oldalmélység: 561 mm
Korpuszmagasság: 576 mm
Lábazatmagasság 20, 70, 100, 150 vagy 200 mm

Rövid megnevezés	Szélesség cm-ben		Rendelési szám	Pontok Árcsoport 1	2	3	4	5	6	7	8	9	10

Mini magasságú alsószekrények / főzőhelyes szekrények

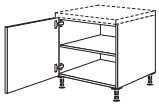

E 46

Mini alsószekrény / Mini főzőhelyes szekrény
1 ajtó,
1 belső polc

U	20	-58	38001	276	296	318	329	330	333	334	—	364	—
U	30	-58	38003	318	331	355	375	381	394	406	—	432	—
U	40	-58	38004	356	368	397	432	437	451	466	—	505	—
U	45	-58	38065	372	383	412	450	457	482	508	—	533	—
U	50	-58	38010	385	406	435	470	482	510	533	—	568	—
U	60	-58	38030	426	444	466	529	533	569	604	—	642	—

A főzőhelyes szekrényt ki kell egészíteni egy védőlappal.

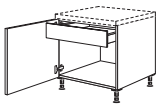

E 46

Mini alsószekrény
1 folytonos ajtó,
1 belső fiók

UDI	30	-58	38031	602	616	635	650	660	673	682	—	708	—
UDI	40	-58	38032	638	660	680	710	718	737	756	—	781	—
UDI	60	-58	38033	711	749	768	831	837	869	901	—	943	—

A főzőhelyes szekrényt ki kell egészíteni egy védőlappal.

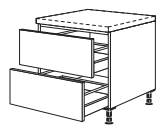

E 46

Mini alsószekrény / Mini főzőhelyes szekrény
2 kihúzható elem

U2A	30	-58	28263	800	844	863	885	895	899	904	—	967	—
U2A	40	-58	28027	841	889	902	937	955	965	972	—	1.004	—
U2A	45	-58	28022	863	902	927	964	977	993	1.006	—	1.059	—
U2A	50	-58	28028	880	929	952	991	1.012	1.028	1.045	—	1.080	—
U2A	60	-58	28062	921	968	994	1.045	1.069	1.094	1.120	—	1.155	—
U2A	80	-58	28058	1.145	1.197	1.242	1.333	1.336	1.364	1.390	—	1.451	—
U2A	90	-58	28024	1.212	1.272	1.313	1.422	1.424	1.459	1.494	—	1.555	—
U2A	100	-58	28050	1.288	1.346	1.403	1.499	1.523	1.562	1.600	—	1.667	—
U2A	120	-58	28052	1.475	1.530	1.606	1.721	1.753	1.796	1.837	—	1.923	—

A főzőhelyes szekrényt ki kell egészíteni egy védőlappal.



E 46

Mini alsószekrény / Mini főzőhelyes szekrény
2 fiók,
1 kihúzható elem

U2SA	30	-58	28266	994	1.059	1.067	1.086	1.088	1.089	1.104	—	1.167	—
U2SA	40	-58	28038	1.031	1.098	1.120	1.143	1.155	1.156	1.177	—	1.229	—
U2SA	45	-58	28047	1.059	1.124	1.139	1.169	1.183	1.188	1.215	—	1.279	—
U2SA	50	-58	28045	1.079	1.145	1.164	1.205	1.219	1.234	1.250	—	1.318	—
U2SA	60	-58	28048	1.124	1.193	1.209	1.260	1.279	1.304	1.329	—	1.407	—

A főzőhelyes szekrényt ki kell egészíteni egy védőlappal.

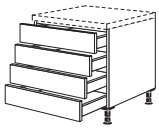

E 46

Mini alsószekrény / Mini főzőhelyes szekrény
4 fiók

U4S	30	-58	28019	1.177	1.272	1.278	1.291	1.295[1]	1.296	1.302	—	—	—
U4S	40	-58	28053	1.225	1.313	1.324	1.348	1.361[1]	1.375	1.383	—	—	—
U4S	45	-58	28078	1.259	1.337	1.348	1.381	1.394[1]	1.403	1.422	—	—	—
U4S	50	-58	28014	1.279	1.365	1.380	1.410	1.431[1]	1.447	1.463	—	—	—
U4S	60	-58	28037	1.323	1.410	1.431	1.475	1.499[1]	1.523	1.546	—	—	—

1) Inline 526 típuson kívül

240 / 430. sz. léccfogantyúval nem lehetséges.

A főzőhelyes szekrényt ki kell egészíteni egy védőlappal.



S

Mini alsószekrény-polc
1 fix polclap,
oldalmélység: 582 mm

UR	15	-58	58601	583	583	583	583	583	583	583	583	583	583
UR	20	-58	58602	587	587	587	587	587	587	587	587	587	587
UR	30	-58	58603	682	682	682	682	682	682	682	682	682	682
UR	40	-58	58604	717	717	717	717	717	717	717	717	717	717
UR	45	-58	58600	745	745	745	745	745	745	745	745	745	745
UR	50	-58	58605	809	809	809	809	809	809	809	809	809	809
UR	60	-58	58606	835	835	835	835	835	835	835	835	835	835

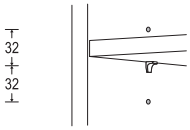

Állítható belső polcok, ill. Taro dizájnpolcok felára
3 furat 32 mm-es rasztertávolságban

MP-REB			7907	200	200	200	200	200	200	200	200	200	200

Nem szállítható lezáró polcokhoz, palacktartó polcokhoz és sarokpolcokhoz.

Nem lehetséges MP-RLA (7984) LED világítással rendelkező polclapokhoz felszámított felárral együtt.

Felár elemenként.

Mini magasságú alsószekrények

Oldalmélység: 561 mm
Korpuszmagasság: 576 mm
Lábazatmagasság 20, 70, 100, 150 vagy 200 mm

		Rövid megnevezés	Szélesség cm-ben		Rendelési szám	Pontok / Árcsoport 1	2	3	4	5	6	7	8	9	10
USA CAN	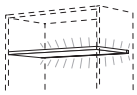 **LED világítás felára fix polclapokhoz** a következőkkel: fix polclap felerősített nemesacél hatású profilléccel, beépített LED optikai léccel, és 1700 mm csatlakozókábel az induló készlethez **Energiaosztály: G** **Emotion technológiával** **Minden polclapért felárat számítunk fel!** **Watt-adatok polclaponként:** Polcszélesség 150 mm: 0,78 W Polcszélesség 200 mm: 1,17 W Polcszélesség 300 mm: 1,95 W Polcszélesség 400 mm: 2,73 W Polcszélesség 450 mm: 3,12 W Polcszélesség 500 mm: 3,51 W Polcszélesség 600 mm: 4,29 W	**MP-RLA**			7984	231	231	231	231	231	231	231	231	231	231
						MP-RLA világítás minden alsószekrény-, állószekrény- és faliszekrény-polcnál (UR/HR*/WR) lehetséges. Nincs lehetőség MP-RLA-ra a lezáró és palacktartó polcokon.* *A világítást fix polclaponként nem, csak teljes polcrendszerhez lehet választani.* *A **LSET-SMART36/60(-FB)** induló készletek nem tartoznak a szállítási egységbe, lásd a tartozéklistát, Világítás c. regiszter.* *Az MP-RLA típusú polcok mélységének csökkentése min. 150 mm-es oldalmélységig lehetséges. Szélességcsökkentés nem megengedett.*									
	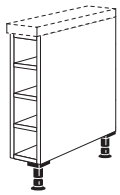 **Mini palacktartó polc** 3 fix polclap, szélesség: 150 mm, oldalmélység: 582 mm, hasznos mélység: 385 mm	**URF**		**-58**	37757	642	642	642	642	642	642	642	642	642	642
	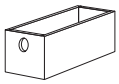 **Fiókbetét** **Rétegelt fa, nemesacél hatású** palacktartó polchoz M x Sz x Mé = 120 x 115 x 341 mm	**ERF**			4704	180	180	180	180	180	180	180	180	180	180
	mint előbb, azonban **a 02. sz. mattüvegbetéttel**	**ERFG**			4709	210	210	210	210	210	210	210	210	210	210
	144 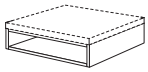 **Feltét polc** alsó szekrényre vagy munkalapokalá szereléshez, oldalmélység: 582 mm	**URMA**	**30**	**-14**	30690	609	609	609	609	609	609	609	609	609	609
		URMA	**40**	**-14**	30691	631	631	631	631	631	631	631	631	631	631
		URMA	**45**	**-14**	30692	642	642	642	642	642	642	642	642	642	642
		URMA	**50**	**-14**	30693	682	682	682	682	682	682	682	682	682	682
		URMA	**60**	**-14**	30694	704	704	704	704	704	704	704	704	704	704
		URMA	**80**	**-14**	30695	768	768	768	768	768	768	768	768	768	768
		URMA	**90**	**-14**	30697	797	797	797	797	797	797	797	797	797	797
		URMA	**100**	**-14**	30698	807	807	807	807	807	807	807	807	807	807
		URMA	**120**	**-14**	30699	832	832	832	832	832	832	832	832	832	832
						A feltét polcok nincsenek fali akasztóval ellátva.									

Mini magasságú alsószekrények

Oldalmélység: 561 mm
Korpuszmagasság: 576 mm
Lábazatmagasság 20, 70, 100, 150 vagy 200 mm

Rövid megnevezés	Szélesség cm-ben	Rendelési szám	Pontok / Árcsoport 1	2	3	4	5	6	7	8	9	10

Mini magasságú alsószekerény Case polcbetéthez

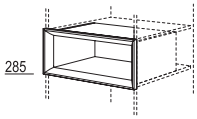

Case polcbetét
461 / 561 mm oldalmélységhez,
hasznos mélység: 401 mm

Szállítható színek:
097. sz. Havanna tölgy repro
198. sz. Sierra tölgy repro
354. sz. Palaszürke beton repro
399. sz. Milano diófa repro

CE	30	-29T	65818	483	483	483	483	483	483	483	483	483	483
CE	40	-29T	65819	514	514	514	514	514	514	514	514	514	514
CE	45	-29T	65820	530	530	530	530	530	530	530	530	530	530
CE	50	-29T	65821	559	559	559	559	559	559	559	559	559	559
CE	60	-29T	65822	590	590	590	590	590	590	590	590	590	590
CE	80	-29T	65823	675	675	675	675	675	675	675	675	675	675
CE	90	-29T	65824	704	704	704	704	704	704	704	704	704	704
CE	100	-29T	65825	739	739	739	739	739	739	739	739	739	739
CE	120	-29T	65826	815	815	815	815	815	815	815	815	815	815

Magasság-, szélesség- és mélységcsökkentés nem megengedett!

Polcbetét 401 mm hasznos mélységgel, 461 mm-es korpuszmélységig alkalmazható.

461 mm-nél kisebb korpuszmélység esetén a CE-29 polcbetétet kell rendelni 290 mm hasznos mélységgel.*

46

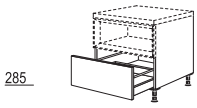

Mini fiókos szekrény
Case polcbetéthez
Polcbetét magassága: 285 mm,
1 kihúzható elem

UAC	30	-58	38052	530	531	542	549	562	569	581	—	594	—
UAC	40	-58	38054	564	565	575	584	591	594	625	—	642	—
UAC	45	-58	38055	578	581	591	600	603	609	639	—	657	—
UAC	50	-58	38056	594	599	610	622	626	632	663	—	677	—
UAC	60	-58	38057	637	645	658	673	675	692	718	—	731	—
UAC	80	-58	38058	780	784	800	816	819	850	885	—	901	—
UAC	90	-58	38059	851	858	876	908	910	939	975	—	996	—
UAC	100	-58	38060	877	880	902	929	939	968	1.009	—	1.032	—
UAC	120	-58	38061	1.056	1.059	1.088	1.130	1.143	1.180	1.213	—	1.245	—

A Case CE-29T polcbetét kötelezően szükséges, és szintén meg kell rendelni.*

Szélességcsökkentés nem megengedett!

Egyedi magasságú alsószekrények

Jelmagyarázat


20 mm lábazatmagassággal nem lehetséges.


Felár nélkül 461 mm oldalmélységgel szállítható.


Elemek 720 mm-es frontképpel.


Elemek 790 mm-es frontképpel.


A termék nem lehetséges PTOSA mechanikus nyitásrásegítéssel.


Elemek egyedi méretben kaphatók, lásd a 2 regisztert.


Tervezési útmutató, lásd a 10 regisztert.


Adja meg az elektromos készüléket.


Szállítható színválasztékhoz lásd a színkártyát, kialakítási áttekintés M 2.1 oldal.


Nem kapható a következő országokban: USA és Kanada.

Felszereltségi opciók rövid áttekintése egyedi magasságú alsószekrényekhez

Itt találhatók az erre a regiszterre vonatkozó legfontosabb felszereltségi opciók és felárak rövid áttekintése.
Részletes leírások és tervezési útmutatások, valamint további opciók és egyedi kivitelek a 2.2 „Felszereltségi opciók, egyedi kivitelek“ regiszterben találhatók.

	Rövid megnevezés	Rendelési szám	Pontok
Palaszürke színű belső korpuszdekor felára	**MP-KID**	7947	96

nBOX felárak

Üvegoldalak felára szögletes korláttal rendelkező (belső) kihúzható elemeken	**MP-GLAS**	7915	127
Kihúzható doboz felára (belső) kihúzható elemeken	**MP-BOX**	7905	98
Mechanikus nyitáskönnyítő felára fiókokon és kihúzható elemeken	**MP-PTOSA**	7962	158
Dizájnprofil felára (belső) fiókokhoz és (belső) kihúzható elemekhez	**MP-DPRO**	7918	23
Dizájnborítás felára (belső) fiókokhoz és (belső) kihúzható elemekhez	**MP-DCOV**	7923	55
Dizájn üveg takarólap felára belső kihúzható elemekhez	**MP-DGBLEN**	7925	101
Dizájn takarólap felára belső fiókokhoz és kihúzható dobozzal (MP-BOX) rendelkező belső kihúzható elemekhez	**MP-DBLEN**	7935	72

Belső polc betolás-rögzítővel álló- és alsószekrényekbe történő utólagos beépítéshez	**ITAB-UH 60**	39496	644
Borulásgátló szabadon álló alsószekrényekhez	**KIPPS**	9943	86
Védőlemez hőszigeteléshez, 16 mm vastag	**KKB30**	10311	58
	KKB40	10312	60
	KKB45	10313	61
	KKB50	10314	64
	KKB60	10315	66
	KKB80	10316	72
	KKB90	10317	73
	KKB100	10318	74
	KKB120	10319	82
Távtartó elem indukciós főzőlapokhoz	**DBKI30**	29310	174
	DBKI40	29312	180
	DBKI45	29314	188
	DBKI50	29315	197
	DBKI60	29236	200
	DBKI80	29238	210
	DBKI90	29239	229
	DBKI100	29270	242
	DBKI120	29322	266
Alacsony fiókoldal felára főzőhelyes szekrényeknél	**MP-NIEZA**	7996	136
Folytonos hátfal felára mosogató-alsószekrényeknél	**MP-SPUR**	9292	19
Vízálló padlólemez felára mosogatószekrényeknél	**MP-WPB**	4745	131

Tervezési útmutatások egyedi magasságú alsószekrényekhez

Általános tudnivalók

- Egyedi magasságú elemek három korpuszmagasságban szállíthatók: 288 mm / 360 mm / 432 mm
- Ezek az elemek multifunkcionálisan alkalmazhatók, és pl. felhelyezhető elemekként egymásra helyezhetők.

- Az egyedi magasságú alsószekrények minden lábazatmagassággal tervezhetők.
- A 70, 100, 150, 200 mm-es lábazatmagasságok esetén az alsószekrényeket lábazati takarólappal és -visszahajlással szállítjuk.
- A 20 mm-es lábazatmagasságot lábazati takarólap nélkül szállítjuk.
- A 20 mm-es lábazatmagassághoz az alsószekrény alja gyárilag furatokkal rendelkezik, az adapterek felszerelése a helyszínen történik.
- Amennyiben egyedi magasságú alsószekrényeket terveznek egymásra helyezve, akkor szintén a 20 mm-es lábazatmagasságot kell megrendelni.
- A tervezések különösen alkalmasak a kényelmes, otthonos megoldásokhoz, pl. ülőpadként vagy TV-készülékekhez használatos lowboardként.
- Mosogatógéphez tervezett csatlakoztatásnál oldalfalra van szükség.



Tervezések Smartcube polcokkal

- A Smartcube polcrendszer izgalmas tervezési lehetőségeket kínál modern stílusban. A Smartcube-bal a konyhák még nyitottabbá és barátságosabbá tehetők. A szomszédos lakóterületek is biztos kézzel berendezhetők velük.
- A Smartcube polcok fali- és alsószekrény-megoldásként szállíthatók. Ezenkívül rendelkezésre áll egy speciális sziget-megoldás.
- Az alumíniumkeretnél fekete és nemesacél színből lehet választani.
- A belső polcokhoz és az opcionális hátfalakhoz minden korpuszszín és az 1. dekorcsoport APL-dekorjai közül kiválaszthatja kedvencét. Xtra-dekor és 366 Strukturált fekete nem szállítható.



Tervezések design üveg oldalfalakkal

Tervezések UWG(R)* design üveg oldalfalakkal

- A design üveg oldalfalakkal a konyhabútor-sorok és -szigetek oldalsó lezárása tetszetős, vitrin-megjelenésű lezárássá nemesíthető. Az üveg oldalfalak átlátszó üvegként és szürke üvegként szállíthatók.
- Ez a nyitott vitrin különösen dekoratív lesz a Derby II LED fülkelámpával, amelyet a felső profil mögé lehet felszerelni.
- Lezáró vagy térbe állított tervezésekhez 360 mm és 432 mm egyedi magasságú alsószekrényekkel, csak 16 mm-es fedőlappal együtt tervezhető. Megfelelő ADB16-WG* fedőlap, lásd az 5-ös regisztert.
- Csak legfeljebb 600 mm széles alsószekrényekkel tervezhető.
- A munkalap maximális túlnyúlása és az így keletkező nyitott rekesz nem lépheti túl a maximum 600 mm szélességet.
- Szállítható üvegszínek: 01 sz. Átlátszó üveg, 035 sz. Szürke üveg
- Szállítható profilszínek: 010 sz. Fekete, 014 sz. Nemesacél hatású





Egyedi magasságú alsószekrények

Oldalmélység: 561 mm
Korpuszmagasság: 288 / 360 / 432 mm
Lábazatmagasság 20, 70, 100, 150 vagy 200 mm

Rövid megnevezés	Szélesség cm-ben		Rendelési szám	Pontok Árcsoport 1	2	3	4	5	6	7	8	9	10

288 mm magas alsószekrények

E 46 — 285



Fiókosszekrény
1 kihúzható elem

UA	30	-29	22521	470	472	483	491	502	511	521	—	536	—
UA	40	-29	22522	514	515	526	536	543	546	575	—	594	—
UA	45	-29	22523	540	545	555	562	565	571	603	—	619	—
UA	50	-29	22530	562	565	577	588	593	600	629	—	644	—
UA	60	-29	22532	607	616	628	644	645	663	689	—	704	—
UA	80	-29	22533	714	718	733	749	752	784	818	—	835	—
UA	90	-29	22534	733	740	759	791	793	821	857	—	877	—
UA	100	-29	22535	793	794	818	844	853	882	924	—	948	—
UA	120	-29	22537	850	853	882	924	937	974	1.007	—	1.040	—

A főzőhelyes szekrényt ki kell egészíteni egy hővédő vagy távtartó elemmel.

360 mm magas alsószekrények

ÚJ E 72 46 — 357

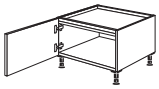

Alsószekrény
1 folytonos ajtó

UD	30	-36	33534	304	327	333	355	375	383	390	—	402	—
UD	40	-36	33535	346	356	377	393	400	404	412	—	454	—
UD	60	-36	33536	391	420	422	473	479	492	512	—	550	—

E 72 46 — 177 177

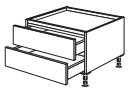

Fiókosszekrény
2 fiók

UD2S	50	-36	33565	780	784	802	810	823	847	870	—	898	—
UD2S	60	-36	33566	826	835	853	867	882	910	937	—	977	—
UD2S	80	-36	33568	921	929	956	977	990	1.028	1.064	—	1.123	—
UD2S	90	-36	33569	948	959	997	1.010	1.029	1.072	1.115	—	1.186	—
UD2S	100	-36	33570	978	997	1.029	1.054	1.073	1.120	1.167	—	1.247	—
UD2S	120	-36	33572	1.041	1.054	1.098	1.134	1.159	1.210	1.261	—	1.352	—

A főzőhelyes szekrényt ki kell egészíteni egy hővédő vagy távtartó elemmel.

E 72 46 — 357



Fiókosszekrény főzőhelyes szekrény
1 kihúzható elem

UA	30	-36	33541	475	480	492	499	514	520	526	—	545	—
UA	40	-36	33542	521	526	537	553	561	577	594	—	606	—
UA	45	-36	33543	548	555	564	583	588	609	626	—	638	—
UA	50	-36	33551	571	577	593	615	618	639	660	—	666	—
UA	60	-36	33552	623	628	650	666	667	696	727	—	730	—
UA	80	-36	33553	724	731	759	791	793	826	863	—	870	—
UA	90	-36	33554	748	759	796	821	823	866	905	—	920	—
UA	100	-36	33555	803	816	853	882	898	937	978	—	997	—
UA	120	-36	33556	869	879	926	972	999	1.037	1.076	—	1.098	—

A főzőhelyes szekrényt ki kell egészíteni egy hővédő vagy távtartó elemmel.

ÚJ 72 46 — 357

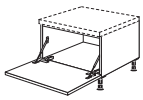

Alsószekrény-polc
1 lehajtható ajtó
mechanikus nyitástámogatással

UKB	45	-36	30504	578	590	600	619	623	644	663	—	672	—
UKB	50	-36	30505	603	607	619	641	645	669	692	—	695	—
UKB	60	-36	30506	647	653	676	691	692	723	753	—	759	—
UKB	80	-36	30508	699	710	729	767	769	803	837	—	845	—
UKB	90	-36	30509	711	723	767	783	787	828	870	—	883	—
UKB	100	-36	30510	723	737	796	800	803	854	904	—	923	—
UKB	120	-36	30514	775	794	857	876	880	933	987	—	1.009	—

Magasságcsökkentések nem megengedettek!

72 — 357

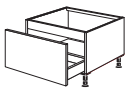

Fiókos mosogatószekrény
1 belső lap,
1 fiók fiókelőlappal, 400 mm mély, fa hátfallal az ügyfél által biztosított szifonkivágáshoz

SPUDASA	60	-36	33223	762	771	796	813	815	841	869	—	873	—
SPUDASA	80	-36	33224	860	866	896	921	924	962	999	—	1.002	—
SPUDASA	90	-36	33225	889	901	931	955	968	1.006	1.045	—	1.057	—
SPUDASA	100	-36	33227	929	945	987	1.009	1.021	1.063	1.102	—	1.121	—
SPUDASA	120	-36	33249	1.009	1.022	1.070	1.099	1.120	1.168	1.215	—	1.232	—

Használjon 19601 helytakarékos szifont!

Nedvességvédő lappal vagy vízvédő szőnyeggel nem szállítható.



Vízálló alsó lemez
metálszürke vízálló polclap
mosogatószekrényekhez és mosdó alatti szekrényekhez

MP-WPB			4745	131	131	131	131	131	131	131	131	131	131

Kétajtós mosogatószekrényeknél nincs középoszlop. Kivétel: SPUS90/100/120 mosogató-alsószekrény.

Az osztott lapokat egy folytonos lap helyettesíti.

A szimbólumokhoz tartozó magyarázatot a regiszter elülső oldalán találja.

Egyedi magasságú alsószekrények

Oldalmélység: 561 mm
Korpuszmagasság: 288 / 360 / 432 mm
Lábazatmagasság 20, 70, 100, 150 vagy 200 mm

		Rövid megnevezés	Szélesség cm-ben		Rendelési szám	Pontok / Árcsoport 1	2	3	4	5	6	7	8	9	10
	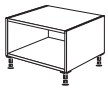 **Alsószekrény-polc** Oldalmélység: 582 mm	UR	30	-36	36347	664	664	664	664	664	664	664	664	664	664
		UR	40	-36	36368	698	698	698	698	698	698	698	698	698	698
		UR	45	-36	36370	717	717	717	717	717	717	717	717	717	717
		UR	50	-36	36371	778	778	778	778	778	778	778	778	778	778
		UR	60	-36	36372	815	815	815	815	815	815	815	815	815	815
		UR	80	-36	36373	899	899	899	899	899	899	899	899	899	899
		UR	90	-36	36374	936	936	936	936	936	936	936	936	936	936
		UR	100	-36	36375	969	969	969	969	969	969	969	969	969	969
		UR	120	-36	36376	1.041	1.041	1.041	1.041	1.041	1.041	1.041	1.041	1.041	1.041
ÙJ	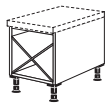 **Alsószekrény-polc átlós bortartóval** alsó rekesz tömör tölgyfa átlós bortartóval, szélesség: 450 mm, oldalmélység: 582 mm, hasznos mélység: 345 mm	URWK		-36	37753	1.356	1.356	1.356	1.356	1.356	1.356	1.356	1.356	1.356	1.356
	357 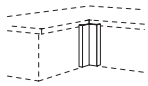 **Sarok hézagpótló elem** Front anyaga, 70 x 70 mm, tervezési méret: 650 x 650 mm	UPE		-36	36176	178	185	218	237	253	270	289	—	393	—
	mint előbb, azonban 50 és 170 mm között **változtatható,** tervezési méret: 630 - 750 mm 1. méret = balra / 2. méret = jobbra	UPEV		-36	36177	204	209	251	260	279	305	327	—	444	—
						Vegye figyelembe a fogantyú-mélységet.									
	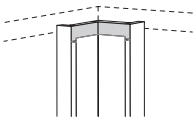 **240 / 430 sz. lécfogantyú beillesztés felára** UPE(-X / -M), UPE-V(-X / -M), UPE-VT-M sarok hézagpótló elemeken és fél-sarokszekrényeken, alsószekrény-, speciális, XL és Maxi magasságban	MP-GL			7955	526	526	526	526	526	526	—	—	—	—
		Az UPE hézagpótló elemek szögének módosítása felár ellenében UPE-VAR a 90-178° mérettartományban.*													
		Fél-sarokszekrények esetében az állófelületet megrendeléskor rögzíteni kell. Helyszíni korrekciókra nincs lehetőség.													
		Pontos szögméretet és szögszárat adjon meg!													
	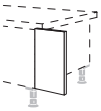 **Hézagpótló léc** Korpusz anyaga, U-szigetelés fali csatlakozásként szélesség: 100 mm	UPK	10	-36	36171	66	66	66	66	66	66	66	66	66	66
		Fa dekor elemek esetén az erezet mindig függőleges!													
	szélesség: 200 mm	UPK	20	-36	36172	73	73	73	73	73	73	73	73	73	73
	357 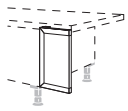 **Front hézagpótló elem** Folytonos front anyaga, szélesség: 200 mm	UPD	20	-36	36236	121	124	152	169	177	184	197	—	225	—
		30 mm legkisebb méretig lehetséges helyszíni hozzáigazítás.													
		Adja meg az irányt!													

Egyedi magasságú alsószekrények

Oldalmélység: 561 mm
Korpuszmagasság: 288 / 360 / 432 mm
Lábazatmagasság 20, 70, 100, 150 vagy 200 mm

Rövid megnevezés	Szélesség cm-ben		Rendelési szám	Pontok / Árcsoport 1	2	3	4	5	6	7	8	9	10

Alsószekrény-polc Case polcbetéthez, 360 mm magas

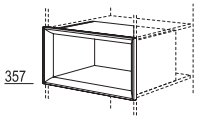

Case polcbetét
461 / 561 mm oldalmélységhez,
hasznos mélység: 401 mm

Szállítható színek:
097. sz. Havanna tölgy repro
198. sz. Sierra tölgy repro
354. sz. Palaszürke beton repro
399. sz. Milano diófa repro

					1	2	3	4	5	6	7	8	9	10
CE	30	-36T	65827		505	505	505	505	505	505	505	505	505	505
CE	40	-36T	65828		537	537	537	537	537	537	537	537	537	537
CE	45	-36T	65829		569	569	569	569	569	569	569	569	569	569
CE	50	-36T	65830		587	587	587	587	587	587	587	587	587	587
CE	60	-36T	65831		621	621	621	621	621	621	621	621	621	621
CE	80	-36T	65832		707	707	707	707	707	707	707	707	707	707
CE	90	-36T	65833		745	745	745	745	745	745	745	745	745	745
CE	100	-36T	65834		791	791	791	791	791	791	791	791	791	791
CE	120	-36T	65835		857	857	857	857	857	857	857	857	857	857

Magasság-, szélesség- és mélységcsökkentés nem megengedett!

Polcbetét 401 mm hasznos mélységgel, 461 mm-es korpuszmélységig alkalmazható.

461 mm-nél kisebb korpuszmélység esetén a CE-36 polcbetétet kell rendelni 290 mm hasznos mélységgel.*

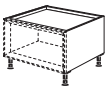

Alsószekrény-polc
Case polcbetéthez
Polcbetét magassága: 357 mm

					1	2	3	4	5	6	7	8	9	10
URC	30	-36	30521		209	209	209	209	209	209	209	209	209	209
URC	40	-36	30522		228	228	228	228	228	228	228	228	228	228
URC	45	-36	30523		238	238	238	238	238	238	238	238	238	238
URC	50	-36	30524		248	248	248	248	248	248	248	248	248	248
URC	60	-36	30525		274	274	274	274	274	274	274	274	274	274
URC	80	-36	30526		308	308	308	308	308	308	308	308	308	308
URC	90	-36	30527		326	326	326	326	326	326	326	326	326	326
URC	100	-36	30528		346	346	346	346	346	346	346	346	346	346
URC	120	-36	30529		419	419	419	419	419	419	419	419	419	419

A Case CE-36T polcbetét kötelezően szükséges, és szintén meg kell rendelni.*

Szélesség- és magasságcsökkentés nem megengedett!

Smartcube polcok 360 mm-es egyedi magasságban

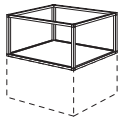

Smartcube alsószekrény-polc
Alumínium keret,
alsó polclappal a korpusz anyagából,
16 mm vastag,
polcmélység: 582 mm

Az 1-es dekorcsoportba tartozó minden polcszínben, valamint munkalapdekor-kivitelben szállítható.

Szállítható keretszínek:
010. sz. Fekete
073. sz. Nemesacél színű

					1	2	3	4	5	6	7	8	9	10
URSC	60	-36	36616		1.021	1.021	1.021	1.021	1.021	1.021	1.021	1.021	1.021	1.021
URSC	90	-36	36619		1.082	1.082	1.082	1.082	1.082	1.082	1.082	1.082	1.082	1.082
URSC	120	-36	36622		1.134	1.134	1.134	1.134	1.134	1.134	1.134	1.134	1.134	1.134

Csak felhelyezhető elemként 360 mm magas alsószekrényeken tervezhető.

Szigetes kialakítás esetén Smartcube RKSC / NRKSC* hátfalborítás szükséges.*

A sor végén a munkalapnak 1,5 mm oldalsó túlnyúlás szükséges.

Nem szállítható Xtra-dekor és 366 sz. Strukturált fekete kivitelben.

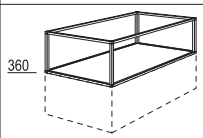

Smartcube lezáró polc
térbe állított tervezésekhez
Alumínium keret,
alsó polclappal a korpusz anyagából,
16 mm vastag,
mélység: 617 / 953 / 1064 / 1164 mm

Állítási méret a munkalap túlnyúlásával:
URSCR30*: 301,5 mm
URSCR60*: 601,5 mm

Az 1-es dekorcsoportba tartozó minden polcszínben, valamint munkalapdekor-kivitelben szállítható.

Szállítható keretszínek:
010. sz. Fekete
073. sz. Nemesacél színű

					1	2	3	4	5	6	7	8	9	10
URSCR30	-62	-36	36630		876	876	876	876	876	876	876	876	876	876
URSCR30	-95	-36	37632		924	924	924	924	924	924	924	924	924	924
URSCR30	-106	-36	36633		946	946	946	946	946	946	946	946	946	946
URSCR30	-116	-36	36634		965	965	965	965	965	965	965	965	965	965
URSCR60	-62	-36	36640		974	974	974	974	974	974	974	974	974	974
URSCR60	-95	-36	37642		1.028	1.028	1.028	1.028	1.028	1.028	1.028	1.028	1.028	1.028
URSCR60	-106	-36	36643		1.072	1.072	1.072	1.072	1.072	1.072	1.072	1.072	1.072	1.072
URSCR60	-116	-36	36644		1.077	1.077	1.077	1.077	1.077	1.077	1.077	1.077	1.077	1.077

Csak felhelyezhető elemként tervezhető 360 mm magas alsószekrényeken.

Szigetes kialakítás esetén Smartcube RKSC / NRKSC* hátfalborítás szükséges.*

A sor végére tervezve a munkalapnak 1,5 mm oldalsó túlnyúlás szükséges.

Nem szállítható Xtra-dekor és 366 sz. Strukturált fekete kivitelben.

Egyedi magasságú alsószekrények

Oldalmélység: 561 mm
Korpuszmagasság: 288 / 360 / 432 mm
Lábazatmagasság 20, 70, 100, 150 vagy 200 mm

			Rövid megnevezés	Szélesség cm-ben		Rendelési szám	Pontok Árcsoport 1	2	3	4	5	6	7	8	9	10
	321,5	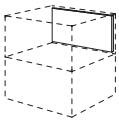	**RKSC**	**60**	**-36**	36646	136	136	136	136	136	136	136	136	136	136
		Smartcube hátfalborítás korpuszanyag, 16 mm vastag, 321,5 mm magas Az 1-es dekorcsoportba tartozó minden polcszínben, valamint munkalapdekor-kivitelben szállítható.	**RKSC**	**90**	**-36**	36649	149	149	149	149	149	149	149	149	149	149
			RKSC	**120**	**-36**	36652	164	164	164	164	164	164	164	164	164	164
							Nem szállítható Xtra-dekor és 366 sz. Strukturált fekete kivitelben.									
	358	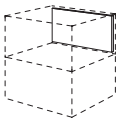	**NRKSC**	**60**		62646	139	139	139	139	139	139	139	139	139	139
		Smartcube hátfalborítás **LINE N modellekhez** Korpuszanyag, 16 mm vastag, 358 mm magas Az 1-es dekorcsoportba tartozó minden polcszínben, valamint munkalapdekor-kivitelben szállítható.	**NRKSC**	**90**		62649	155	155	155	155	155	155	155	155	155	155
			NRKSC	**120**		62652	172	172	172	172	172	172	172	172	172	172
							Nem szállítható Xtra-dekor és 366 sz. Strukturált fekete kivitelben.									
	322,5	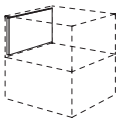	**USKSC**			36626	133	133	133	133	133	133	133	133	133	133
		Oldalfalborítás **Smartcube alsószekrény-polchoz** Korpuszanyag, 16 mm vastag, 322,5 mm magas Az 1-es dekorcsoportba tartozó minden polcszínben, valamint munkalapdekor-kivitelben szállítható.					*Nem szállítható Xtra-dekor és 366 sz. Strukturált fekete kivitelben.*									

360 mm magas design üveg oldalfalak

		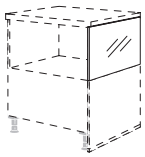	**UWG**		**-34**	6465	429	429	429	429	429	429	429	429	429	429
		Üveg oldalfal lezáró tervezésekhez **360 mm speciális magasságú** **és legfeljebb** **600 mm szélességű alsószekrényekkel** Mélység: 583 mm, magasság: 344 mm (rögzítőprofilokkal együtt), biztonsági üveg, 8 mm vastag, alul és felül alumínium rögzítőprofilokkal együtt **Szállítható üvegszínek:** 01. sz. Átlátszó üveg 035. sz. Szürke üveg **Szállítható profilszínek:** 010. sz. Fekete 014. sz. Nemesacél hatású					*Ha a megrendelésben nem tüntetik fel a színt, a 014. sz. Nemesacél hatású kivitel kerül szállításra.* *Csak 16 mm-es fedőlappal tervezhető.* *Megfelelő ADB16-WG* fedőlap, lásd az 5-ös regisztert.* *Nem lehetséges magasság- és mélységmódosítás!* *Csak legfeljebb 600 mm széles alsószekrényekkel tervezhető.* *A munkalap maximális túlnyúlása és az így keletkező nyitott rekesz nem lépheti túl a maximum 600 mm szélességet.* *Nem lehetséges Xtra Ceramic és kvarckő munkalapokkal együtt.*									

Egyedi magasságú alsószekrények

Oldalmélység: 561 mm
Korpuszmagasság: 288 / 360 / 432 mm
Lábazatmagasság 20, 70, 100, 150 vagy 200 mm

		Rövid megnevezés	Szélesség cm-ben		Rendelési szám	Pontok / Árcsoport 1	2	3	4	5	6	7	8	9	10
	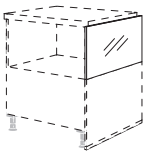 **Üveg oldalfal térbe állított tervezésekhez 360 mm speciális magasságú és legfeljebb 600 mm szélességű alsószekrényekkel** Magasság: 344 mm (rögzítőprofilokkal együtt), biztonsági üveg, 8 mm vastag, alul és felül alumínium rögzítőprofilokkal együtt **UWGR62-34 = 619 mm mély** egyoldalú szigetekhez, 561 mm oldalmélységű szekrényekkel **UWGR81-34 = 807 mm mély** kétoldalú szigetekhez, 561 mm oldalmélységű LINE-N szekrényekkel és 202 mm oldalmélységű keretelemmel **UWGR96-34 = 955 mm mély** kétoldalú szigetekhez, 561 mm és 350 mm oldalmélységű szekrényekkel **UWGR107-34 = 1066 mm mély** kétoldalú szigetekhez, 561 mm és 461 mm oldalmélységű szekrényekkel **Szállítható üvegszínek:** 01. sz. Átlátszó üveg 035. sz. Szürke üveg **Szállítható profilszínek:** 010. sz. Fekete 014. sz. Nemesacél hatású	UWGR	62	-34	6466	439	439	439	439	439	439	439	439	439	439
		UWGR	81	-34	6472	480	480	480	480	480	480	480	480	480	480
		UWGR	96	-34	6473	526	526	526	526	526	526	526	526	526	526
		UWGR	107	-34	6469	564	564	564	564	564	564	564	564	564	564
						Ha a megrendelésben nem tüntetik fel a szint, a 014. sz. Nemesacél hatású kivitel kerül szállításra. *Csak 16 mm-es fedőlappal tervezhető.* *Megfelelő ADB16-WG* fedőlap, lásd az 5-ös regisztert.* *Nem lehetséges magasság- és mélységmódosítás!* *Csak legfeljebb 600 mm széles alsószekrényekkel tervezhető.* *A munkalap maximális túlnyúlása és az így keletkező nyitott rekesz nem lépheti túl a maximum 600 mm szélességet.* *Nem lehetséges Xtra Ceramic és kvarckő munkalapokkal együtt.*									

432 mm magas alsószekrények

E 46	 429 **Alsószekrény** 1 folytonos ajtó	UD	30	-43	40544	308	334	342	364	387	391	394	—	410	—
		UD	40	-43	40545	353	366	387	410	418	428	431	—	466	—
		UD	60	-43	40546	407	434	444	496	501	524	552	—	577	—
E 46	 429 **Alsószekrény** 1 folytonos ajtó, 1 belső fiók	UDI	30	-43	40537	613	619	632	637	647	654	657	—	670	—
		UDI	40	-43	40538	639	660	669	688	696	710	721	—	737	—
		UDI	60	-43	40539	694	739	743	790	796	821	850	—	870	—
						A főzőhelyes szekrényt ki kell egészíteni egy hővédő vagy távtartó elemmel.									
E 46	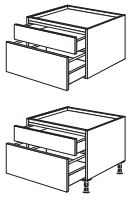 141 285 141 285 **Fiókosszekrény** 1 fiók, 1 kihúzható elem	USA	30	-43	40571	720	724	742	752	761	784	796	—	818	—
		USA	40	-43	40574	777	784	802	816	821	825	870	—	888	—
		USA	45	-43	40577	804	813	831	850	856	867	905	—	929	—
		USA	50	-43	40575	835	845	863	877	885	904	946	—	962	—
		USA	60	-43	40576	896	901	924	939	948	981	1.022	—	1.035	—
		USA	80	-43	40578	1.032	1.035	1.073	1.098	1.104	1.156	1.199	—	1.238	—
		USA	90	-43	40579	1.073	1.077	1.114	1.142	1.155	1.207	1.259	—	1.295	—
		USA	100	-43	40584	1.134	1.139	1.180	1.212	1.232	1.289	1.343	—	1.386	—
		USA	120	-43	40587	1.216	1.219	1.267	1.321	1.345	1.405	1.467	—	1.514	—
						A főzőhelyes szekrényt ki kell egészíteni egy hővédő vagy távtartó elemmel.									
E 46	 429 **Fiókosszekrény** 1 kihúzható elem	UA	30	-43	40541	496	499	512	512	534	546	555	—	572	—
		UA	40	-43	40542	543	548	558	584	590	609	626	—	645	—
		UA	45	-43	40543	565	572	588	607	619	642	666	—	679	—
		UA	50	-43	40551	606	609	626	658	658	682	710	—	721	—
		UA	60	-43	40552	656	658	688	708	712	745	777	—	793	—
		UA	80	-43	40553	765	775	813	850	850	892	931	—	952	—
		UA	90	-43	40554	794	803	853	886	888	936	983	—	1.002	—
		UA	100	-43	40555	850	867	908	948	967	1.013	1.061	—	1.094	—
		UA	120	-43	40556	920	929	987	1.050	1.080	1.124	1.169	—	1.205	—
						A főzőhelyes szekrényt ki kell egészíteni egy hővédő vagy távtartó elemmel.									

Egyedi magasságú alsószekrények

Oldalmélység: 561 mm
Korpuszmagasság: 288 / 360 / 432 mm
Lábazatmagasság 20, 70, 100, 150 vagy 200 mm

		Rövid megnevezés	Szélesség cm-ben		Rendelési szám	Pontok / Árcsoport 1	2	3	4	5	6	7	8	9	10
141 285	 **Fiókos mosogatószekrény** 1 fix lap, 1 fiók, 400 mm mély, fa hátfallal az ügyfél által biztosított szifonkivágáshoz	**SPUA**	**60**	**-43**	43262	834	840	863	880	891	942	964	—	978	—
		SPUA	**80**	**-43**	43268	863	864	901	926	931	1.002	1.026	—	1.063	—
		SPUA	**90**	**-43**	43269	895	896	931	967	972	1.050	1.079	—	1.121	—
		SPUA	**100**	**-43**	43271	967	968	1.009	1.038	1.059	1.139	1.172	—	1.215	—
		SPUA	**120**	**-43**	43272	1.037	1.038	1.091	1.139	1.159	1.223	1.285	—	1.337	—
						Használjon 19601 helytakarékos szifont!									
						Nedvességvédő lappal nem rendelhető.									
	 **Vízálló alsó lemez** metálszürke vízálló polclap mosogatószekrényekhez és mosdó alatti szekrényekhez	**MP-WPB**			4745	131	131	131	131	131	131	131	131	131	131
						Kétajtós mosogatószekrényeknél nincs középoszlop. Kivétel: SPUS90/100/120 mosogató-alsószekrény.									
						Az osztott lapokat egy folytonos lap helyettesíti.									
	 **Alsószekrény-polc** Oldalmélység: 582 mm	**UR**	**30**	**-43**	44347	676	676	676	676	676	676	676	676	676	676
		UR	**40**	**-43**	44368	710	710	710	710	710	710	710	710	710	710
		UR	**45**	**-43**	44370	734	734	734	734	734	734	734	734	734	734
		UR	**50**	**-43**	44371	788	788	788	788	788	788	788	788	788	788
		UR	**60**	**-43**	43372	823	823	823	823	823	823	823	823	823	823
		UR	**80**	**-43**	43373	913	913	913	913	913	913	913	913	913	913
		UR	**90**	**-43**	43374	948	948	948	948	948	948	948	948	948	948
		UR	**100**	**-43**	43375	987	987	987	987	987	987	987	987	987	987
		UR	**120**	**-43**	43376	1.056	1.056	1.056	1.056	1.056	1.056	1.056	1.056	1.056	1.056
ÙJ	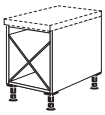 **Alsószekrény-polc átlós bortartóval** alsó rekesz tömör tölgyfa átlós bortartóval, szélesség: 450 mm, oldalmélység: 582 mm, hasznos mélység: 345 mm	**URWK**		**-43**	40753	1.425	1.425	1.425	1.425	1.425	1.425	1.425	1.425	1.425	1.425
429	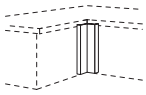 **Sarok hézagpótló elem** Front anyaga, 70 x 70 mm, tervezési méret: 650 x 650 mm	**UPE**		**-43**	43176	178	185	218	237	253	261	289	—	393	—
	mint előbb, azonban 50 és 170 mm között **változtatható,** tervezési méret: 630 - 750 mm 1. méret = balra / 2. méret = jobbra	**UPEV**		**-43**	41177	204	209	251	260	279	301	327	—	444	—
		Vegye figyelembe a fogantyú-mélységet.													
141 285	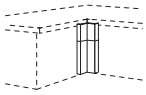 **Sarok hézagpótló elem, osztott hatású, változtatható** Eredeti frontok, összekapcsolva, 50 és 170 mm között változtatható, tervezési méret: 630 - 750 mm 1. méret = balra / 2. méret = jobbra	**UPE-VSA**		**-43**	45177	207	229	253	273	280	318	356	—	445	—
		240 / 430. sz. lécfogantyúval nem lehetséges.													
		Vegye figyelembe a fogantyú-mélységet.													
	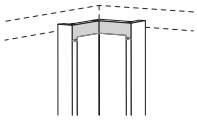 **240 / 430 sz. lécfogantyú beillesztés felára** UPE(-X / -M), UPE-V(-X / -M), UPE-VT-M sarok hézagpótló elemeken és fél-sarokszekrényeken, alsószekrény-, speciális, XL és Maxi magasságban	**MP-GL**			7955	526	526	526	526	526	526	—	—	—	—
		Az UPE hézagpótló elemek szögének módosítása felár ellenében UPE-VAR a 90-178° mérettartományban.*													
		Fél-sarokszekrények esetében az állófelületet megrendeléskor rögzíteni kell. Helyszíni korrekciókra nincs lehetőség.													
		Pontos szögméretet és szögszárat adjon meg!													
	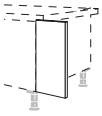 **Hézagpótló léc** Korpusz anyaga, U-szigetelés fali csatlakozásként szélesség: 100 mm	**UPK**	**10**	**-43**	43171	69	69	69	69	69	69	69	69	69	69
		Fa dekor elemek esetén az erezet mindig függőleges!													
	szélesség: 200 mm	**UPK**	**20**	**-43**	43172	74	74	74	74	74	74	74	74	74	74
429	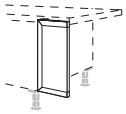 **Front hézagpótló elem** Folytonos front anyaga, szélesség: 200 mm	**UPD**	**20**	**-43**	43236	121	124	152	169	177	184	197	—	225	—
		30 mm legkisebb méretig lehetséges helyszíni hozzáigazítás.													
		Adja meg az irányt!													

Egyedi magasságú alsószekrények

Oldalmélység: 561 mm
Korpuszmagasság: 288 / 360 / 432 mm
Lábazatmagasság 20, 70, 100, 150 vagy 200 mm

		Rövid megnevezés	Szélesség cm-ben		Rendelési szám	Pontok Árcsoport 1	2	3	4	5	6	7	8	9	10
	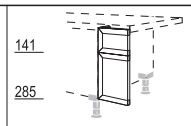 141 285 **Front hézagpótló elem osztott hatású** Eredeti frontok, összekapcsolva szélesség: 200 mm	UPF	20	-43	41116	238	253	301	333	355	366	383	—	444	—

30 mm legkisebb méretig lehetséges helyszíni hozzáigazítás.

Adja meg az irányt!

Fix ajtóosztás vázlat alapján.

240 / 430. sz. lécfogantyúhoz nem szállítható.

Alsószekerény Case polcbetéthez, 432 mm magas

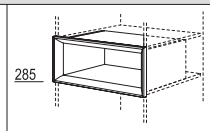 285 **Case polcbetét** 461 / 561 mm oldalmélységhez, hasznos mélység: 401 mm **Szállítható színek:** 097. sz. Havanna tölgy repro 198. sz. Sierra tölgy repro 354. sz. Palaszürke beton repro 399. sz. Milano diófa repro	CE	30	-29T	65818	483	483	483	483	483	483	483	483	483	483
	CE	40	-29T	65819	514	514	514	514	514	514	514	514	514	514
	CE	45	-29T	65820	530	530	530	530	530	530	530	530	530	530
	CE	50	-29T	65821	559	559	559	559	559	559	559	559	559	559
	CE	60	-29T	65822	590	590	590	590	590	590	590	590	590	590
	CE	80	-29T	65823	675	675	675	675	675	675	675	675	675	675
	CE	90	-29T	65824	704	704	704	704	704	704	704	704	704	704
	CE	100	-29T	65825	739	739	739	739	739	739	739	739	739	739
	CE	120	-29T	65826	815	815	815	815	815	815	815	815	815	815

Magasság-, szélesség- és mélységcsökkentés nem megengedett!

Polcbetét 401 mm hasznos mélységgel, 461 mm-es korpuszmélységig alkalmazható.

461 mm-nél kisebb korpuszmélység esetén a CE-29 polcbetétet kell rendelni 290 mm hasznos mélységgel.*

46 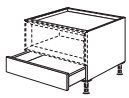 141 **Fiókos szekerény Case polcbetéthez** Polcbetét magassága: 285 mm, 1 fiók	USC	30	-43	43124	415	437	439	442	445	448	451	—	469	—
	USC	40	-43	43125	463	480	482	488	491	496	502	—	518	—
	USC	45	-43	43126	485	501	505	520	521	524	527	—	546	—
	USC	50	-43	43127	517	531	533	549	552	555	558	—	577	—
	USC	60	-43	43128	577	599	603	609	616	622	626	—	650	—
	USC	80	-43	43129	631	644	653	675	680	688	701	—	730	—
	USC	90	-43	43130	679	696	710	730	736	742	752	—	793	—
	USC	100	-43	43131	689	718	727	740	748	758	769	—	818	—
	USC	120	-43	43132	761	777	788	813	822	832	848	—	895	—

A Case CE-29T polcbetét kötelezően szükséges, és szintén meg kell rendelni.*

Szélességcsökkentés nem megengedett!

Egyedi magasságú alsószekrények

Oldalmélység: 561 mm
Korpuszmagasság: 288 / 360 / 432 mm
Lábazatmagasság 20, 70, 100, 150 vagy 200 mm

Rövid megnevezés	Szélesség cm-ben		Rendelési szám	Pontok Árcsoport 1	2	3	4	5	6	7	8	9	10

Smartcube polcok 432 mm egyedi magasságban

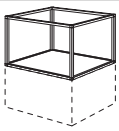

Smartcube alsószekrény-polc
Alumínium keret,
alsó polclappal a korpusz anyagából,
16 mm vastag,
polcmélység: 582 mm

Az 1-es dekorcsoportba tartozó minden polcszínben, valamint munkalapdekor-kivitelben szállítható.

Szállítható keretszínek:
010. sz. Fekete
073. sz. Nemesacél színű

				1	2	3	4	5	6	7	8	9	10
URSC	60	-43	43616	1.042	1.042	1.042	1.042	1.042	1.042	1.042	1.042	1.042	1.042
URSC	90	-43	43619	1.102	1.102	1.102	1.102	1.102	1.102	1.102	1.102	1.102	1.102
URSC	120	-43	43622	1.153	1.153	1.153	1.153	1.153	1.153	1.153	1.153	1.153	1.153

Csak felhelyezhető elemként tervezhető 360 mm magas alsószekrényeken.

Sziget-megoldások tervezése esetén Smartcube RKSC / NRKSC* hátfalborítás szükséges.*

A sor végén a munkalapnak 1,5 mm oldalsó túlnyúlás szükséges.

Nem szállítható Xtra-dekor és 366 sz. Strukturált fekete kivitelben.

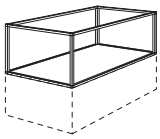

Smartcube lezáró polc térbe állított tervezésekhez
Alumínium keret,
alsó polclappal a korpusz anyagából,
16 mm vastag,
mélység: 617 / 953 / 1064 / 1164 mm

Állítási méret a munkalap túlnyúlásával:
URSCR30*: 301,5 mm
URSCR60*: 601,5 mm

Az 1-es dekorcsoportba tartozó minden polcszínben, valamint munkalapdekor-kivitelben szállítható.

Szállítható keretszínek:
010. sz. Fekete
073. sz. Nemesacél színű

				1	2	3	4	5	6	7	8	9	10
URSCR30	-62	-43	43630	896	896	896	896	896	896	896	896	896	896
URSCR30	-95	-43	44632	945	945	945	945	945	945	945	945	945	945
URSCR30	-106	-43	43633	968	968	968	968	968	968	968	968	968	968
URSCR30	-116	-43	43634	987	987	987	987	987	987	987	987	987	987
URSCR60	-62	-43	43640	996	996	996	996	996	996	996	996	996	996
URSCR60	-95	-43	44642	1.051	1.051	1.051	1.051	1.051	1.051	1.051	1.051	1.051	1.051
URSCR60	-106	-43	43643	1.089	1.089	1.089	1.089	1.089	1.089	1.089	1.089	1.089	1.089
URSCR60	-116	-43	43644	1.095	1.095	1.095	1.095	1.095	1.095	1.095	1.095	1.095	1.095

Csak felhelyezhető elemként tervezhető 360 mm magas alsószekrényeken.

Sziget-megoldások tervezése esetén Smartcube RKSC / NRKSC* hátfalborítás szükséges.*

A sor végén a munkalapnak 1,5 mm oldalsó túlnyúlás szükséges.

Nem szállítható Xtra-dekor és 366 sz. Strukturált fekete kivitelben.

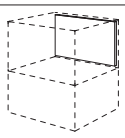

Hátfalborítás Smartcube
Korpuszanyag, 16 mm vastag,
394,5 mm magas

Az 1-es dekorcsoportba tartozó minden polcszínben, valamint munkalapdekor-kivitelben szállítható.

				1	2	3	4	5	6	7	8	9	10
RKSC	60	-43	43646	139	139	139	139	139	139	139	139	139	139
RKSC	90	-43	43649	155	155	155	155	155	155	155	155	155	155
RKSC	120	-43	43652	174	174	174	174	174	174	174	174	174	174

XL Smartcube alsószekrény-polcoknál van rá szükség sziget-tervezésként.

Nem szállítható Xtra-dekor és 366 sz. Strukturált fekete kivitelben.

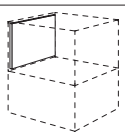

Oldalfalborítás Smartcube alsószekrénypolchoz
Korpuszanyag, 16 mm vastag,
394,5 mm magas

Az 1-es dekorcsoportba tartozó minden polcszínben, valamint munkalapdekor-kivitelben szállítható.

				1	2	3	4	5	6	7	8	9	10
USKSC		-43	43626	137	137	137	137	137	137	137	137	137	137

Nem szállítható Xtra-dekor és 366 sz. Strukturált fekete kivitelben.

Egyedi magasságú alsószekrények

Oldalmélység: 561 mm
Korpuszmagasság: 288 / 360 / 432 mm
Lábazatmagasság 20, 70, 100, 150 vagy 200 mm

Rövid megnevezés	Szélesség cm-ben		Rendelési szám	Pontok Árcsoport 1	2	3	4	5	6	7	8	9	10

432 mm magas design üveg oldalfalak

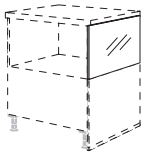

Üveg oldalfal lezáró tervezésekhez 432 mm speciális magasságú és legfeljebb 600 mm szélességű alsószekrényekkel
mélység: 583 mm,
magasság: 416 mm (rögzítőprofilokkal együtt),
biztonsági üveg, 8 mm vastag,
alul és felül alumínium rögzítőprofilokkal együtt

Szállítható üvegszínek:
01. sz. Átlátszó üveg
035. sz. Szürke üveg

Szállítható profilszínek:
010. sz. Fekete
014. sz. Nemesacél hatású

UWG		-42	6485	464	464	464	464	464	464	464	464	464	464

Ha a megrendelésben nem tüntetik fel a szint, a 014. sz. Nemesacél hatású kivitel kerül szállításra.

Csak 16 mm-es fedőlappal tervezhető.
Megfelelő ADB16-WG fedőlap, lásd az 5-ös regisztert.*

Nem lehetséges magasság- és mélységmódosítás!

Csak legfeljebb 600 mm széles alsószekrényekkel tervezhető.

A munkalap maximális túlnyúlása és az így keletkező nyitott rekesz nem lépheti túl a maximum 600 mm szélességet.

Nem lehetséges Xtra Ceramic és kvarckő munkalapokkal együtt.

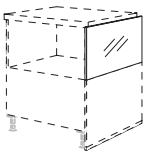

Üveg oldalfal térbe állított tervezésekhez 432 mm speciális magasságú és legfeljebb 600 mm szélességű alsószekrényekkel
Magasság: 416 mm
(rögzítőprofilokkal együtt),
biztonsági üveg, 8 mm vastag,
alul és felül alumínium rögzítőprofilokkal együtt

UWGR62-42 = 619 mm mély
egyoldalú szigetekhez, 561 mm oldalmélységű szekrényekkel

UWGR81-42 = 807 mm mély
kétoldalú szigetekhez, 561 mm oldalmélységű LINE-N szekrényekkel és 202 mm oldalmélységű keretelemmel

UWGR96-42 = 955 mm mély
kétoldalú szigetekhez, 561 mm és 350 mm oldalmélységű szekrényekkel

UWGR107-42 = 1066 mm mély
kétoldalú szigetekhez, 561 mm és 461 mm oldalmélységű szekrényekkel

Szállítható üvegszínek:
01. sz. Átlátszó üveg
035. sz. Szürke üveg

Szállítható profilszínek:
010. sz. Fekete
014. sz. Nemesacél hatású

UWGR	62	-42	6486	479	479	479	479	479	479	479	479	479	479
UWGR	81	-42	6492	529	529	529	529	529	529	529	529	529	529
UWGR	96	-42	6490	581	581	581	581	581	581	581	581	581	581
UWGR	107	-42	6489	628	628	628	628	628	628	628	628	628	628

Ha a megrendelésben nem tüntetik fel a szint, a 014. sz. Nemesacél hatású kivitel kerül szállításra.

Csak 16 mm-es fedőlappal tervezhető.
Megfelelő ADB16-WG fedőlap, lásd az 5-ös regisztert.*

Nem lehetséges magasság- és mélységmódosítás!

Csak legfeljebb 600 mm széles alsószekrényekkel tervezhető.

A munkalap maximális túlnyúlása és az így keletkező nyitott rekesz nem lépheti túl a maximum 600 mm szélességet.

Nem lehetséges Xtra Ceramic és kvarckő munkalapokkal együtt.

Munkalapok
Fülkeborítások
Kvarckő / Kerámia munkalapok és fülkeborítások

Jelmagyarázat

Tervezési útmutató, lásd a 10 regisztert.

Szállítható színválasztékhoz lásd a színkártyát, kialakítási áttekintés M 2.1 oldal.

Nem kapható a következő országokban: USA és Kanada.

Megrendelési útmutatások 38 mm, 25 mm és 16 mm magas munkalapokhoz

1) Tervezési példa előrehozott átlós szekrényekhez és átlós lezáró szekrényekhez
Az 1. ábra egy konyhasort mutat be (2370 mm hosszú) előrehozott átlós szekrényekkel és a hozzájuk tartozó munkalapokkal, amelyek három darabból állnak.

*Horony + ereszték (H+E):
APD esetében 5 mm hozzáadása gyárilag történik felár ellenében.
APN esetében 18,9 mm hozzáadása gyárilag történik felár ellenében.

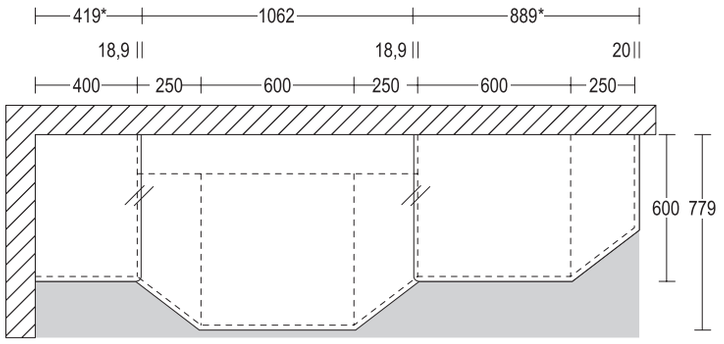

1. ábra: Tervezési példa 3 darabból álló munkalappal

Számítási példa: munkalapárak + felárak:
N-él esetén:
APN60 = 500 x 600 mm
APN80 = 1100 x 800 mm
APN60 = 900 x 600 mm
2 x horony + ereszték 9351 (AP-NF)
2 x 7727 (APN-A), 1 x 7831 (APN-ZS)

N-élű munkalapok esetén minden megmunkálás külön kerül elszámolásra.
Dekorél esetén:
APD60 = 500 x 600 mm
APD80 = 1100 x 800 mm
APD60 = 900 x 600 mm
2 x horony + ereszték 9351 (AP-NF)
1 x 7713 (APD-A)
1 x 7813 (APD-Z)

Dekorélű munkalapoknál minden megmunkálás laponként csak egyszer kerül felszámításra!

---

2) tervezési példa előrehozott átlós szekrényekhez és átlós lezáró szekrényekhez
Egyenes dekorélek esetén a munkalap alternatív módon egy darabban is szállítható max. 5100 mm hosszúságig (Xtra is szállítható max. 4000 mm).
Az ár kiszámításához a 800-as mélységet a teljes szélességre kell számítani.

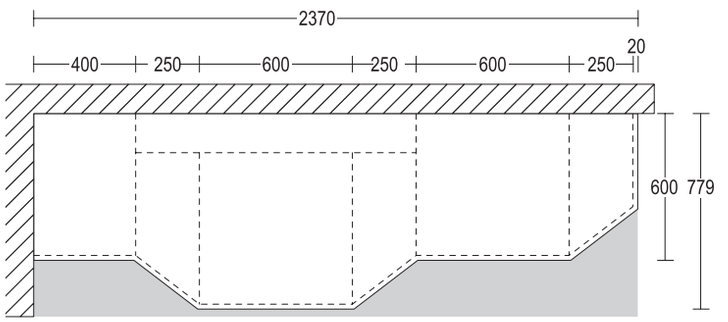

2. ábra: Tervezési példa egy darabból álló munkalaphoz

Számítási példa: munkalapárak + felárak:
Dekorél esetén:
APD80 = 2400 x 800 mm
1 x 7713 (APD-A)
1 x 7813 (APD-Z)
2 x 9191 (AP-A)

Munkalapméretek zárópolcok és -szekrények esetén

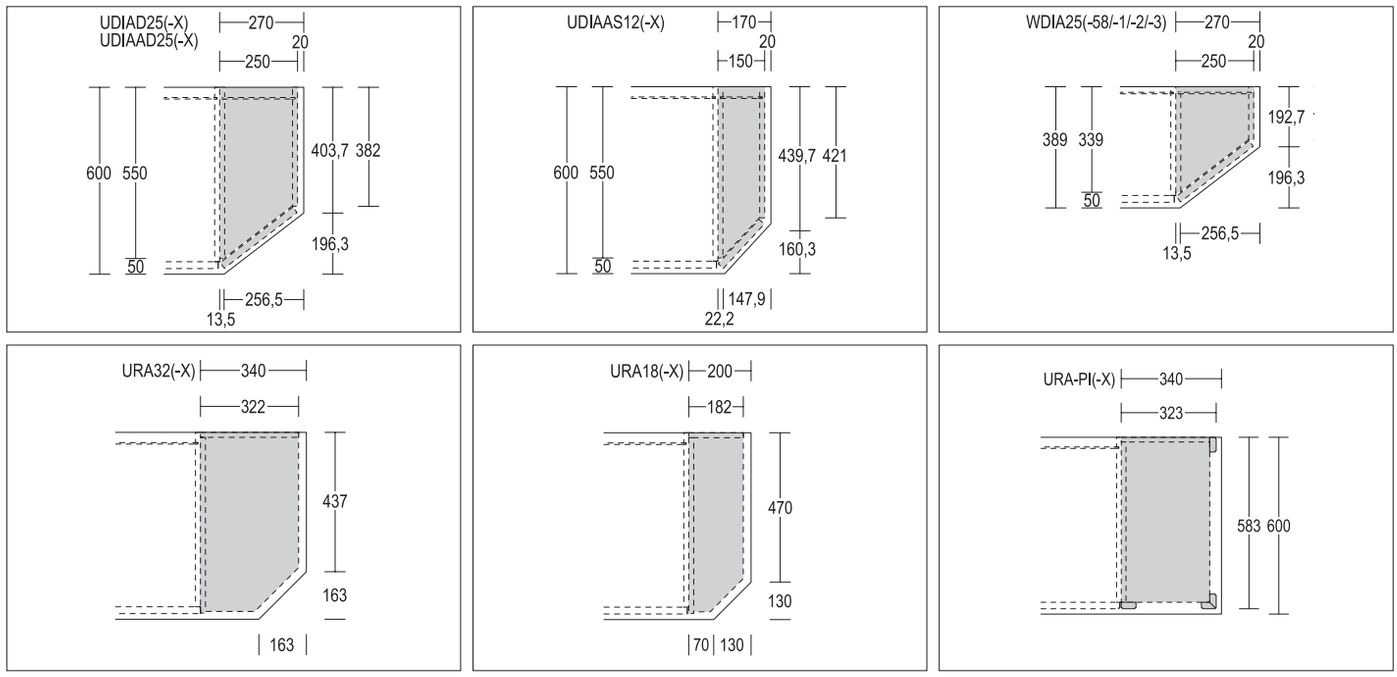

Munkalap-lezárások kivágásoknál
Kivágásoknál a lezárásokat feltétlenül a helyszínen kell elvégezni. A mosogatók és főzőlapok kivágásainak lezárásához – a megfelelő útmutatóval együtt – munkalap-zárószalagot is automatikusan szállítunk!

Munkalapok, 38 mm vastag

Rendelési tudnivalók a munkalapokhoz, 38 mm vastag:
Árak folyó. 100 mm-enként, minden megkezdett 100 mm számolásával.
Maximális hosszúságok:
1-es dekorcsoport: 5100 mm / 2-es dekorcsoport (Xtra dekorok): 4000 mm

Rendeléskor adja meg a dekoranyag és az élfólia színének számát.

Munkalapok, 38 mm vastag

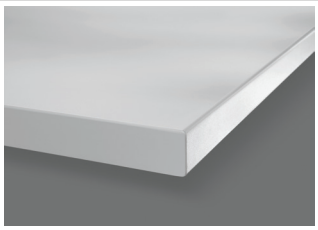

APN munkalap N szegéllyel
Elülső szegély lekerekített,
oldalt egyenes dekorszegéllyel.
Felár ellenében behelyezett N-éllel is rendelhető.

Minimális méretek:
70 mm minimális mélység esetén a munkalap maximális hossza 3000 mm (hátsó élzárás esetén a minimális mélység 120 mm).

	Szélesség mm-ben	Rövid megnevezés	Rendelési szám	Pontok Decorsoport 1	Pontok Decorsoport 2
600 mm-ig		**APN60**	7410	23,8	—
700 mm-ig		**APN70**	7668	32,4	—
800 mm-ig		**APN80**	7669	32,9	—
900 mm-ig		**APN90**	7412	33	—
1000 mm-ig		**APN100**	7670	40,6	—
1100 mm-ig		**APN110**	7671	41,2	—
1200 mm-ig		**APN120**	7413	41,5	—

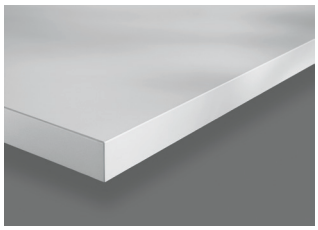

APD munkalap dekorszegéllyel
elöl és oldalt egyenes dekorszegéllyel,
1,5 mm vastag.

A rendelhető szabvány a 90°-os külső élekhez a szögletes kivitel. Opcionálisan 20 mm külső sugarú lekerekített kivitel is szállítható felár nélkül.
Ha a belső és külső sarkokat le kell kerekíteni, alapértelmezésként ezek belső sugara 30 mm, külső sugara 20 mm lesz.
AP-IEK /9354 felárért a belső sarok szögletes kivitelben is szállítható.

Adja meg a szabványos kialakítástól való eltérést.
E = szögletes külső élek (=szállítási állapot)
R = kerek külső élek (=opcionális)

A dekorszegély minden munkalapdekorban szállítható.

Minimális méretek:
70 mm minimális mélység esetén a munkalap maximális hossza 3000 mm, 3000 mm hosszúság fölött a minimális mélység 120 mm.

	Szélesség mm-ben	Rövid megnevezés	Rendelési szám	Pontok Decorsoport 1	Pontok Decorsoport 2
600 mm-ig		**APD60**	7460	27,6	47,7
700 mm-ig		**APD70**	7701	36,5	75,8
800 mm-ig		**APD80**	7702	36,6	75,9
900 mm-ig		**APD90**	7462	43,8	81
1000 mm-ig		**APD100**	7703	44,4	81,5
1100 mm-ig		**APD110**	7704	44,5	81,8
1170 mm-ig		**APD117**	7463	44,8	81,9

Sarok munkalapok, 38 mm vastag

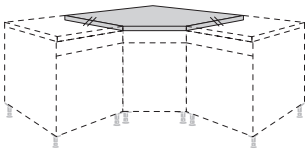

Munkalap 135°-os sarokkal átlós alsószekrényekhez,
a munkalap-dekorban, teljes mélység egy darabból

Ne tervezzen sarokmosogatót a 800 x 800 mm méretű átlós szekrénybe. A munkalap összemarás az árban.
A szabványos kialakítástól való eltérések módosításonként 20% felárral kerülnek kiszámításra.

	Szélesség mm-ben	Rövid megnevezés	Rendelési szám	Pontok Decorsoport 1	Pontok Decorsoport 2
N-él	800 x 800	**APNE80**	7418	466	—
N-él	900 x 900	**APNE90**	7415	520	—
N-él	1050 x 1050	**APNE105**	7419	587	—
D-él	800 x 800	**APDE80**	7468	540	924
D-él	900 x 900	**APDE90**	7465	588	1.022
D-él	1050 x 1050	**APDE105**	7549	660	1.172

		Szélesség mm-ben	Rövid megnevezés	Rendelési szám	Pontok	
					Decorsoport 1	Decorsoport 2
Pultlap munkalapdekor-színben, 100 mm vastag						
	 **Pultlap munkalap dekorban** a munkalapra csavarozáshoz, mindkét oldalon műanyag réteggel bevonva, 100 mm vastag, körbefutó polimer szegéllyel, max. 1200 mm mély, 1800 mm széles, **1. méret adja az erezet irányát.** Minimum méret: 200 x 200 mm, **A számítás m²-ként történik.** Szín-sz. lásd 2. tábl. *A pultlapnak 50%-ig fel kell feküdnie a tartólemezre.* *Főzőlapok és mosogatók beépítése nem lehetséges!* *Pultlapok tervezésekor legalább 150 mm távolságot kell tartani a munkalapon a gáz-főzőlap hátsó éle, ill. 50 mm távolságot az elektromos főzőlap hátsó éle és a pultlap között.* *Figyelem: Az alsószekrényeket rögzíteni kell.* *A tervezési helyzettől függően KIPPS borulásgátlóra (ld. A regiszterlapok hátoldalát és a 2. Felszereltségi opciók regisztert) van szükség.* *Kvarckő és Xtra Ceramic munkalapok esetében a pultlap rögzítéséhez 4 furatra van szükség (NVQ(C)-BO35).*		**APP**	7100	1.537	1.537

Megmunkálások munkalapokon, 38 mm vastag

A felárat lekerekítésekért és ferdevágásokért (9308 és 7713)
a **dekorszegélyű** munkalapokon mindig csak **laponként egyszer** számoljuk.
Minden további felár kiszámítása a munkalapokon végzett munkákért **munkavégzésenként** történik.

		Szélesség mm-ben	Rövid megnevezés	Rendelési szám	Pontok Decorsoport 1	Pontok Decorsoport 2
A munkalapokon elvégzendő munkák						
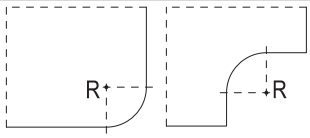	**A szabványsugártól eltérő sugarú külső és belső lekerekítés felára** munkalapokon és asztalokon dekorszegéllyel. Ha a belső és külső sarokat le kell kerekíteni, alapértelmezésként ezek belső sugara 30 mm, külső sugara 20 mm lesz. AP-IEK /9354 felárért a belső sarok szögletes kivitelben is szállítható. Kérjük, hogy az ezen szabványos sugaraktól való eltéréseket adja meg. *Méret és vázlat szükséges.*	Felár laponként		**AP-R**	9308	149	149
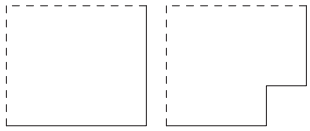	**Szögletes kivitelű belső sarok felára** munkalapokon és asztalokon dekorszegéllyel			**AP-IEK**	9354	247	247
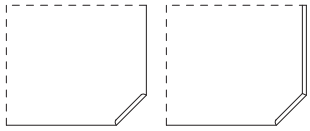	**Ferdevágás felára** munkalapokon és asztalokon élzárással *Méret és vázlat szükséges.* *Max. 150°-os ferdevágásig az élzárás oldalanként szabadon megválasztható. 150°-ot meghaladó ferdevágás esetén az élzárásnak egységesnek kell lennie (APN vagy APD), és APD esetén a sugárnak legalább 20 mm-nek kell lennie.*	N-él elöl Felár munkavégzésenként.		**APN-A**	7727	247	—
		N-él elöl és oldalt Felár munkavégzésenként.		**APN-AS**	7631	288	—
		D-él elöl és oldalt Felár laponként.		**APD-A**	7713	149	149
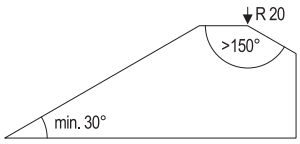							
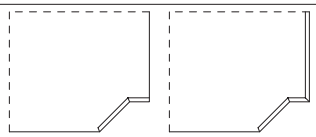	**Ferdevágás felára** munkalapokon élzárással átlós szekrényekhez	N-él elöl Felár munkavégzésenként.		**APN-Z**	7827	288	—
		N-él elöl és oldalt Felár munkavégzésenként.		**APN-ZS**	7831	339	—
		D-él elöl és oldalt Felár munkavégzésenként.		**APD-Z**	7813	149	149
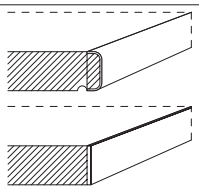	**Kiegészítő élzárás munkalapokon és asztalokon, hátsó élzárás és a kivágások felára** APN-K esetén a max. hosszúság 2500 mm, a minimális szélesség 100 mm. **Ár 100 mm-enként.** minden megkezdett 100 mm számolásával.	N-él		**APN-K**	7432	17,5	—
		D-él		**APD-K**	7493	2,5	2,5
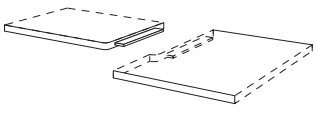	**Munkalap összemarása összehúzó bemarással** munkalapsarkokhoz vagy hosszabbításokhoz, beleértve csavarlyukakat, ereszték eket és vízálló enyvet *A munkalap összemarás számítás alapján történő méretnövelést igényel! Szabvány méretnövelés a 90°-/135°-sarok csatlakozásokhoz: 5 mm. Eltérő sarok csatlakozások méretnövelése N-profil esetében: 18,9 mm.*			**AP-NF**	9351	64	64
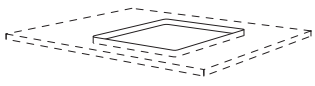	**Kivágások beépíthető főzőlapokhoz, mosogatókhoz, ráépíthető mosdóasztalokhoz vagy szellőzőrácshoz** Adja meg a készülék típusát vagy a kivágás méreteit. A kivágásokat helyben kell szigetelni szigetelőszalaggal. *Szintben lévő főzőlapok vagy mosogatók beépítéséhez nem engedélyezett.*			**AP-AUS**	9352	42	42

Megmunkálások munkalapokon, 38 mm vastag

A felárat lekerekítésekért és ferdevágásokért (9308 és 7713)
a **dekorszegélyű** munkalapokon mindig csak **laponként egyszer** számoljuk.
Minden további felár kiszámítása a munkalapokon végzett munkákért **munkavégzésenként** történik.

		Szélesség mm-ben	Rövid megnevezés	Rendelési szám	Pontok	
					Decorsoport 1	Decorsoport 2
	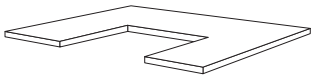 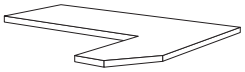 **Kivágások a következővel élfóliázás** Méretadatok, illetve vázlatok szükségesek. *Max. 150°-os ferdevágásig az élzárás oldalanként szabadon megválasztható. 150°-ot meghaladó ferdevágás esetén az élzárásnak egységesnek kell lennie (APN vagy APD), és APD esetén a sugárnak legalább 20 mm-nek kell lennie.* *A belül lekerekített U-kivágások minimális szélessége 450 mm.* 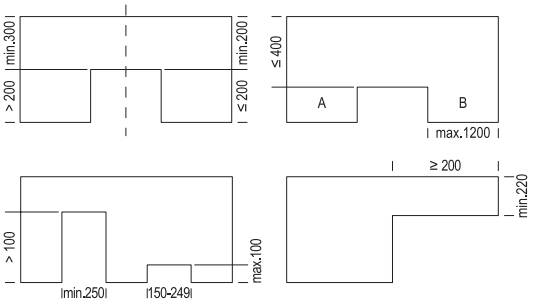		**AP-A**	9191	83	83
	ábr. n. **Dekorszegély munkalaphoz** 1,5 mm vastag, 38 mm magas, Adja meg az élfóliaszín-számot, lásd a 2. regisztert! **Ár megkezdett 1000 milliméterenként.** 1,5 / 38 mm		**APDKA**	9112	20	20

Kivágások szintben történő beépítéshez Xtra munkalapokba, 38 mm magasság

Szintben történő kivágások csak műszaki engedéllyel rendelkező főzőlapokhoz és mosogatókhoz készíthetők. A főzőlapok és mosogatók Slim Line munkalapokba vagy pultlapokba történő szintbeni beépítése nem lehetséges.

		Szélesség mm-ben	Rövid megnevezés	Rendelési szám	Pontok	
					Decorsoport 1	Decorsoport 2
Kivágások szintben történő beépítéshez Xtra munkalapokba						
USA CAN	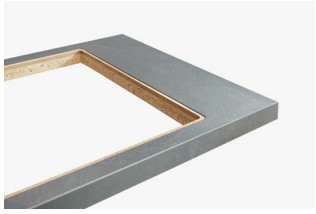					
	Útmutatások a mosogatók és főzőlapok 38 mm magas Xtra munkalapokban, szintben történő beépítéséhez A 38 mm vastag Xtra munkalap duzzadásra ellenálló funkciós rétege lehetővé teszi a kiválasztott főzőlapok és mosogatók szintben történő beépítését. A szintben történő beépítéshez szükséges kivágásokat felárért gyárilag elkészítjük (lásd az alábbiakban). Ehhez a készülék- és mosogató-terméklistánk regisztereiben találja meg a kiválasztott főzőlapokat és mosogatókat. Ezeket szimbólummal jelöljük. *Ezen túlmenően a nobilia termékválasztékon kívül más műszaki engedéllyel rendelkező főzőlapok és mosogatók szintben történő beépítésére is lehetőség van. A szintben történő beépítésre vonatkozó műszaki engedélyezési listánkat megtalálja a nobilia-extraneten. A listát rendszeresen frissítjük az extraneten és a kereskedelemben található konyhatervező rendszereinkben.*					
E USA CAN			**AP-FLBA**	9360	—	207
	Kivágás a nobilia termékválasztékból származó mosogatók és főzőlapok egy szintben történő beépítéséhez tömítőanyaggal és szerelési tartozékokkal együtt *Szintben történő kivágások csak megfelelő jelöléssel ellátott mosogatókhoz és főzőlapokhoz megengedettek.* *Kérjük, hogy a készülékek és mosogatók listáján vegye figyelembe a szintben történő beépítésre utaló szimbólumot.* *Szintben történő kivágások csak 38 mm vastagságú Xtra munkalapokban lehetségesek.* *A műszakilag engedélyezett mosogatókhoz és főzőlapokhoz, a nobilia termékválasztékon kívül, az AP-FLBAS és AP-FLBAK kivágásokat használja.*					
E USA CAN	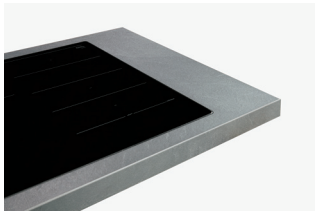		**AP-FLBAS**	9362	—	207
	Kivágás külső beszerzésből származó mosogatók szintben történő beépítéséhez (műszaki engedélyezési lista szerint) tömítőanyaggal és szerelési tartozékokkal együtt					
			AP-FLBAK	9363	—	207
	Kivágás külső beszerzésből származó főzőlapok szintben történő beépítéséhez (műszaki engedélyezési lista szerint) tömítőanyaggal és szerelési tartozékokkal együtt *Szintben történő kivágások csak műszaki engedéllyel rendelkező főzőlapokhoz és mosogatókhoz készíthetők.* *A szintben történő beépítésre vonatkozó műszaki engedélyezési listánkat megtalálja a nobilia-extraneten. Ezt rendszeresen frissítjük az extraneten és a kereskedelemben található konyhatervező rendszereinkben.* *Szintben történő kivágások csak 38 mm vastagságú Xtra munkalapokban lehetségesek.*					

Csónak és vese alakú asztallapok

Csónak és vese alakú asztallapjaink minden helyiségnek egyedi jelleget kölcsönöznek. Megfelelő asztalvázunkkal nemcsak funkcionális bútordarabok, hanem egyedülálló esztétikát adnak az otthonnak, és mindenki figyelmét felkeltik. Az asztallapok fix méretekben kaphatók.





Csónak alakú
APDTB asztallapok*
5 fix méretben dekorszegéllyel



APDTB160-95, APDTB180-95
APDTB200-105, APDTB220-105
APDTB240-105

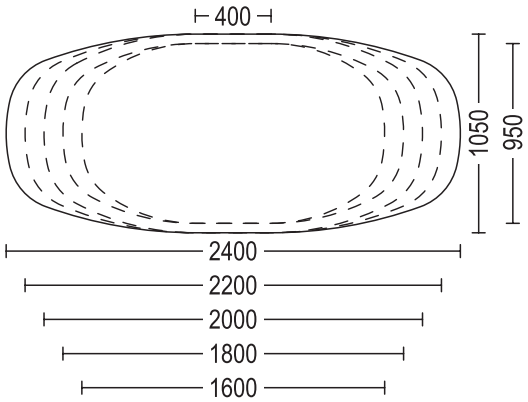

Vese alakú
APDTNR* / APDTNL* asztallap*
2 fix méretben dekorszegéllyel





A**PDTN*220-105,**
APDTN*240-105-105

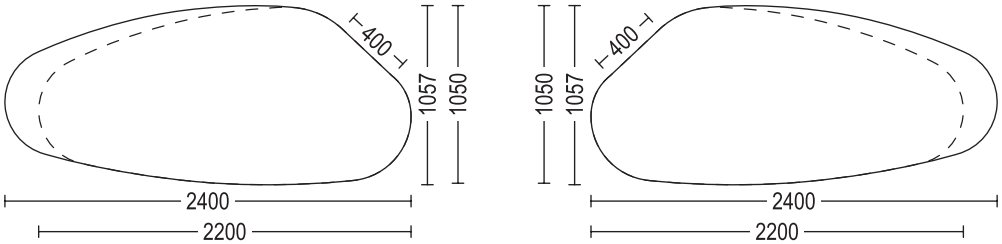

Centro ATGC
megfelelő asztalváz*
munkalapokhoz,
fekete,
720 mm magas,
porszórt acél, csúszkával

- **ATGC 130:** 725 mm mély, 1300 mm hosszú munkalap mélysége 800 – 950 mm, munkalap szélessége 1400 – 1900 mm
- **ATGC 175:** 812 mm mély, 1750 mm hosszú munkalap mélysége 850 - 1050 mm, munkalap szélessége 1900 – 2400 mm
- Kvarckő munkalapokkal és Xtra Ceramic munkalapokkal való használatra nem alkalmas.



A megfelelő asztalváz a Tartozéklistában a Munkalap-tartozékok 2. regiszterben találhatók.

Csónak- és vese alakú asztallapok

A rendelési számok az alábbiakban leírt fix méretű asztallapokra vonatkoznak,
az asztalok élkialakítása **dekor él**.
Az összes APL és Xtra dekorban kapható.

		Rövid megnevezés	Szélesség cm-ben		Rendelési szám	Pontok Decorsoport 1	Pontok Decorsoport 2
Csónak alakú asztallapok							
	 **Csónak alakú asztallap** fix méretben dekor éllel, 38 mm *A váz nem része a szállítmánynak.* *Hozzáillő Centro ATGC* asztalkeret, lásd a tartozéklistát, reg. 2 APL tartozék.*	**APDTB**	**160**	**-95**	7122	858	1.451
		APDTB	**180**	**-95**	7123	946	1.615
		APDTB	**200**	**-105**	7124	1.038	1.783
		APDTB	**220**	**-105**	7126	1.127	1.948
		APDTB	**240**	**-105**	7127	1.215	2.111
Vese alakú asztallapok							
ÚJ	 **Vese alakú asztallap jobbra** fix méretben dekor éllel, 38 mm	**APDTNR**	**220**	**-105**	7128	1.127	1.948
		APDTNR	**240**	**-105**	7129	1.215	2.111
	 mint az előbb, azonban **Vese alakú asztallap balra** *A váz nem része a szállítmánynak.* *Hozzáillő Centro ATGC* asztalkeret, lásd a tartozéklistát, reg. 2 APL tartozék.*	**APDTNL**	**220**	**-105**	7143	1.127	1.948
		APDTNL	**240**	**-105**	7144	1.215	2.111

Munkaasztalok és felhelyezhető asztalok

A rendelési számok az alább leírt fix méretű felhelyezhető asztalokra érvényesek, az asztalok szegélyének kialakítása **dekorszegély.**

		Szélesség mm-ben	Rövid megnevezés	Rendelési szám	Pontok	
					Decorsoport 1	Decorsoport 2
Felhelyezhető asztalok dekoréllel						
	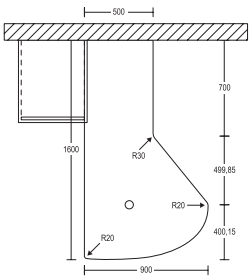	**Felhelyezhető asztal, 1. tervminta** Számítási példa: APD90: 1600 x 900 mm, 1 x APD-K: Felárért hátsó élburkolás 700 mm, 1 x AP-R: Felárért lekerekítés, sugara: 450 mm, 1 x AP-A: Felárért kivágás *Ez a számítási példa alapul vehető más méretekhez és szegélykialakításokhoz.*	1600 x 900	**APDT1**	7776	950	1.545
	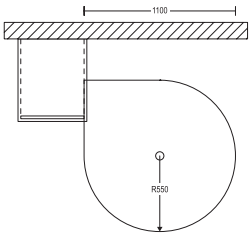	**Felhelyezhető asztal, 2. tervminta** oldalt az alsószekrényre vagy hátul a hátfalborításhoz való felhelyezéshez Számítási példa: APD110: 1100 x 1100 mm, 1 x APD-K: Felárért hátsó élburkolás 550 mm, 1 x AP-R: Felárért lekerekítés, sugara 550 mm *Ez a számítási példa alapul vehető más méretekhez és szegélykialakításokhoz.*	1100	**APDT2**	9256	654	1.064
	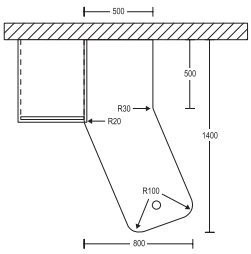	**Felhelyezhető asztal, 3. tervminta** Számítási példa: APD80: 1400 x 800 mm, 1 x APD-K: Felárért hátsó élburkolás 550 mm, 1 x AP-R: Felárért lekerekítés, sugara: 100 mm, 1 x AP-A: Felárért kivágás *Ez a számítási példa alapul vehető más méretekhez és szegélykialakításokhoz.*	1400 x 800	**APDT5**	7773	761	1.308
	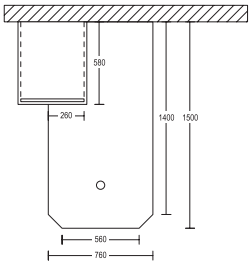	**Felhelyezhető asztal, 4. tervminta** Számítási példa: APD80: 1500 x 800 mm, 1 x APD-K: Hátsó élzárás felára 1660 mm, 1 x APD-A: Ferdevágások felára, 1 x AP-A: Kivágás felára, 1 x AP-IEK: Belső sarok felára, szögletes kivitel *Ez a számítási példa alapul vehető más méretekhez és szegélykialakításokhoz.*	1500 x 800	**APDT6**	7774	825	1.412
	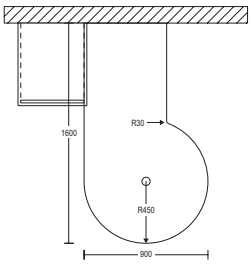	**Felhelyezhető asztal, 5. tervminta** Számítási példa: APD90: 1600 x 900 mm, APD-K: Felárért hátsó élburkolás 700 mm, 1 x AP-R: Felárért lekerekítés, sugara: 450 mm, 1 x AP-A: Felárért kivágás *Ez a számítási példa alapul vehető más méretekhez és szegélykialakításokhoz.*	1600 x 900	**APDT7**	7775	950	1.545

Munkalap-dekorok 25 mm & Megrendelési útmutatások


198 Sierra tölgy repro


214 Fekete márvány repro ÚJ

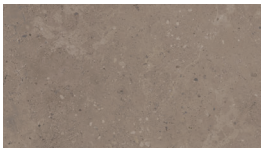
237 Grézs Jura márvány repro ÚJ


243 Méz tölgy repro ÚJ


354 Palaszürke beton repro

Tudnivalók főzőlapokkal készülő tervekhez

- Beépíthető tűzhelyek vagy főzőlapok alá építhető sütők tervezése csak a HUB-SL(-X) / HUS-SL60-M és HUS90(-X) tűzhelyszekrény-típusokkal lehetséges.
- A főzőlapok alatti fiókok tervezése csak KS*(-X/-M), K2SA*, KS2A*(-X/-M), K2S2A*-M, SKU* főzőhelyes szekrények tervezésénél lehetséges, MP-NIEZA alacsony fiókkal együtt.
- A beépítéskor tartsa be az adott gyártók szerelési utasításait és a beépítési méreteket.
- Főzőlapok szintben történő beépítése nem lehetséges.

Tudnivalók beépített mosogatók tervezéséhez

- Csepegtetőfelületek nem tervezhetők mosogatógépek, alulra építhető hűtőszekrények, mosó- szárítógépek és fiókok fölé.
- Mosogatók szintben történő beépítése nem lehetséges.

Tervek a következő szekrényekkel nem készíthetők

- Felhelyezhető szekrények állószekrényhez vagy faliszekrényhez csatlakoztatva azonos felsőszegély-magassággal
- Üvegpanelek, fix méretű fülkeborítások (kivéve páraelszívók esetén), fülkepolcok faliszekrények alatt, állószekrényekhez csatlakoztatva

Tervek a következő munkalaptartozékokkal nem készíthetők

- Gyerekzár



Munkalapok, 25 mm vastag

Rendelési tudnivalók a munkalapokhoz, 25 mm vastag:
Árak folyó. 100 mm-enként, minden megkezdett 100 mm számolásával.
Maximális hosszúságok:
3400 mm

Rendeléskor adja meg a dekoranyag és az élfólia színének számát.

		Rövid megnevezés	Szélesség cm-ben	Rendelési szám	Pontok Decorsoport 1	Pontok Decorsoport 2
Munkalapok, 25 mm vastag						
ÙJ	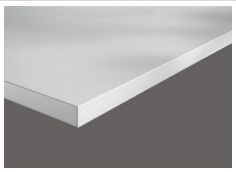 **APD munkalap dekorszegéllyel** elöl és oldalt egyenes dekorszegéllyel, 1,5 mm vastag. **A rendelhető szabvány a 90°-os külső élekhez a szögletes kivitel.** **Opcionálisan 20 mm külső sugarú lekerekített kivitel is szállítható felár nélkül.** **Ha a belső és külső sarkokat le kell kerekíteni, alapértelmezésként ezek belső sugara 30 mm, külső sugara 20 mm lesz.** **AP-IEK / 9354 felárért a belső sarok szögletes kivitelben is szállítható.** **Főzőlapok és mosogatók szintben történő beépítése nem lehetséges.** *Adja meg a szabványos kialakítástól való eltérést.* *E = szögletes külső élek (=szállítási állapot)* *R = kerek külső élek (=opcionális)* *Legkisebb méretek:* *250 x 200 mm. Maximum 3400 mm hosszú.* *Szállítható dekorok:* *198 Sierra tölgy repro, 214 Fekete márvány repro, 237 Grézs Jura márvány repro,* *243 Méz tölgy repro, 354 Palaszürke beton repro*	**APD25**	**60**	7386	27,6	—
		APD25	**70**	7387	36,5	—
		APD25	**80**	7388	36,6	—
		APD25	**90**	7389	43,8	—
		APD25	**100**	7390	44,4	—
		APD25	**110**	7391	44,5	—
		APD25	**117**	7392	44,8	—
Sarok munkalapok, 25 mm vastag						
ÙJ	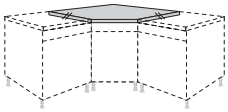 **Munkalap 135°-os sarokkal átlós alsószekrényekhez,** a munkalap-dekorban, teljes mélység egy darabból *Ne tervezzen sarokmosogatót a 800 x 800 mm méretű átlós szekrénybe.* *A munkalap összemarás az árban.* *A szabványos kialakítástól való eltérések módosításonként 20% felárral kerülnek kiszámításra.* *Szállítható dekorok:* *198 Sierra tölgy repro, 214 Fekete márvány repro, 237 Grézs Jura márvány repro,* *243 Méz tölgy repro, 354 Palaszürke beton repro*	**APDE25**	**80**	7393	540	—
		APDE25	**90**	7394	588	—
		APDE25	**105**	7395	660	—

Megmunkálások munkalapokon, 25 mm vastag

A felárat lekerekítésekért és ferdevágásokért (9308 és 7713)
a **dekorszegélyű** munkalapokon mindig csak **laponként egyszer** számoljuk.

		Szélesség mm-ben	Rövid megnevezés	Rendelési szám	Pontok	
					Decorsoport 1	Decorsoport 2
Megmunkálások munkalapokon, 25 mm vastag						
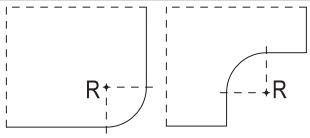	**A szabványsugártól eltérő sugarú külső és belső lekerekítés felára** munkalapokon és asztalokon dekorszegéllyel. Ha a belső és külső sarokat le kell kerekíteni, alapértelmezésként ezek belső sugara 30 mm, külső sugara 20 mm lesz. AP-IEK /9354 felárért a belső sarok szögletes kivitelben is szállítható. Kérjük, hogy az ezen szabványos sugaraktól való eltéréseket adja meg. *Méret és vázlat szükséges.*	Felár laponként		AP-R	9308	149	149
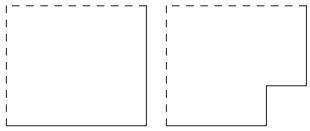	**Szögletes kivitelű belső sarok felára** munkalapokon és asztalokon dekorszegéllyel			AP-IEK	9354	247	247
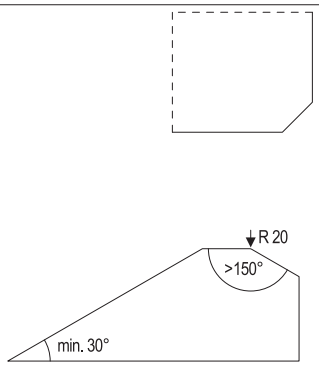	**Ferdevágás felára** munkalapokon és asztalokon élzárással *Méret és vázlat szükséges.* *Max. 150°-os ferdevágásig az élzárás oldalanként szabadon megválasztható.* *150°-ot meghaladó ferdevágás esetén az élzárásnak egységesnek kell lennie (APN vagy APD), és APD esetén a sugárnak legalább 20 mm-nek kell lennie.*	D-él elöl és oldalt Felár laponként.		APD-A	7713	149	149
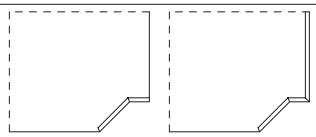	**Ferdevágás felára** munkalapokon élzárással átlós szekrényekhez	D-él elöl és oldalt Felár munkavégzésenként.		APD-Z	7813	149	149
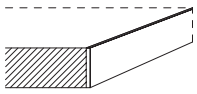	**Kiegészítő élzárás munkalapokon és asztalokon, hátsó élzárás és a kivágások felára** **Ár 100 mm-enként.** minden megkezdett 100 mm számolásával.	D-él		APD-K	7493	2,5	2,5
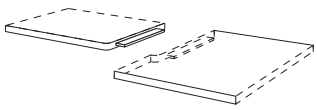	**Munkalap összemarása összehúzó bemarással** munkalapsarkokhoz vagy hosszabbításokhoz, beleértve csavarlyukakat, eresztékeket és vízálló enyvet *A horony- és eresztéknek kapcsolat számítás alapján történő méretnövelést igényel!* *Szabvány méretnövelés a 90°-/135°-os sarokcsatlakozásokhoz: 5 mm. Méretnövelés eltérő sarokcsatlakozásokhoz: 18,9 mm.*			AP-NF	9351	64	64
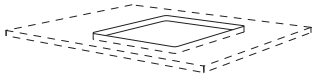	**Kivágások beépíthető főzőlapokhoz, mosogatókhoz, ráépíthető mosdóasztalokhoz vagy szellőzőrácshoz** Adja meg a készülék típusát vagy a kivágás méreteit. A kivágásokat helyben kell szigetelni szigetelőszalaggal. *Szintben lévő főzőlapok vagy mosogatók beépítéséhez nem engedélyezett.*			AP-AUS	9352	42	42

Megmunkálások munkalapokon, 25 mm vastag

A felárat lekerekítésekért és ferdevágásokért (9308 és 7713)
a **dekorszegélyű** munkalapokon mindig csak **laponként egyszer** számoljuk.

		Szélesség mm-ben	Rövid megnevezés	Rendelési szám	Pontok	
					Decorsoport 1	Decorsoport 2
	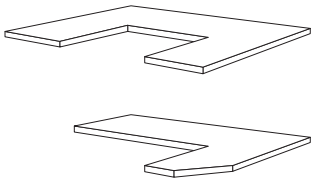 **Kivágások** **a következővel élfóliázás** Méretadatok, illetve vázlatok szükségesek. *150°-ot meghaladó ferdevágás esetén a sugárnak legalább 20 mm-nek kell lennie.* *A belül lekerekített U-kivágások minimális szélessége 450 mm.* 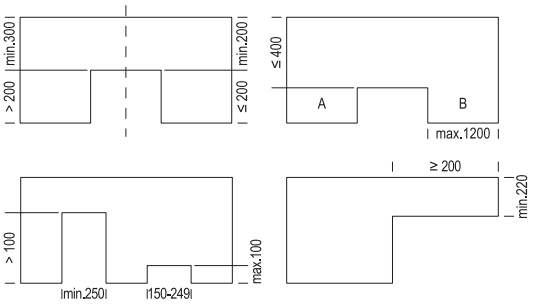		**AP-A**	9191	83	83
ÙJ	**ábr. n.** **Dekorszegély munkalaphoz, 25 mm** 1,5 mm vastag, 30 mm magas Kérjük, adja meg a dekorszámot, lásd Kialakítások áttekintései, munkalapdekorok, 2. regiszter! **Ár megkezdett 1000 mm-enként.**	1,5 / 30 mm	**APDKA25**	9108	17,7	—

Slim Line dekorok & Megrendelési útmutatások


198 Sierra tölgy repro


201 Homokszínű beton repro

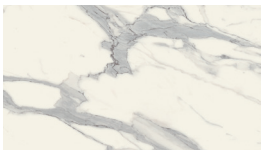
235 Venato Bianco márvány repro


245 Strukturált homok ÚJ

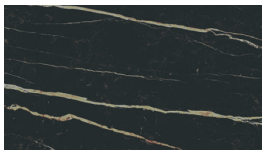
320 Venato Nero márvány repro

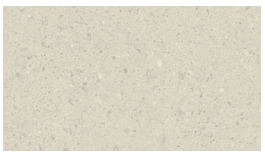
322 Terrazzo fehér repro


324 Bronz Carrara márvány repro


330 Betonszürke repro

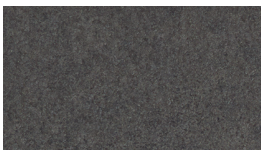
344 Lángolt fekete gránit repro

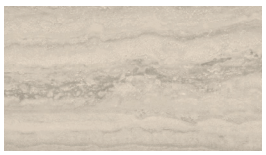
349 Homokszürke Travertin repro

353 Fehércement repro


354 Palaszürke beton repro


362 Como tölgy repro ÚJ

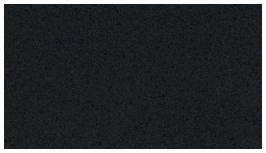
366 Fekete strukturált

Xtra dekorok, 2-es dekorcsoport


363 Bazalt, Taupe szürke, repro

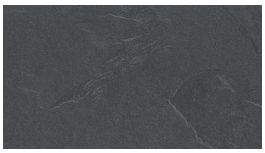
373 Szürke pala repro

381 Xtra matt alpesi fehér ÚJ


389 Xtra matt macchiato ÚJ

Általános tudnivalók

- Asztalok és számlálók nem lehetségesek.

Tudnivalók főzőlapokkal készülő tervekhez

- 560 mm széles kivágási méretű főzőlapok tervezhetők a HUB-SL(-X) / HUS-SL60-M és HUS90(-X) tűzhelyszekrényekhez, valamint a 600 mm-nél zélesebb főzőhelyes szekrényekhez. A 600 mm szélességű tűzhelyszekrények és főzőhelyes szekrények esetében az APSL-SETK60 Slim Line beépítőkészlet szükséges.
- Beépíthető tűzhelyek vagy főzőlapok alá építhető sütők tervezése csak a HUB-SL(-X) / HUS-SL60-M és HUS90(-X) tűzhelyszekrény-típusokkal lehetséges.
- Főzőlapok beépítése 750 - 780 mm szélességű kivágási mérettel csak a HUS90(-X) típusú tűzhelyszekrényhez és a 900 mm-nél szélesebb főzőhelyes szekrényekhez megengedett. Főzőhelyes szekrények esetén 800 mm szélességtől az APSL-SET Slim Line beépítőkészlet szükséges.
- A főzőlapok alatti fiókok tervezése csak KS*(-X/-M), K2SA*, KS2A*(-X/-M), K2S2A*-M, SKU* főzőhelyes szekrények tervezésénél lehetséges, MP-NIEZA alacsony fiókkal együtt.
- Fogantyú nélküli LINE N NK* főzőhelyes szekrényeknél, valamint a 600 mm széles NHU(-X) / NHUS(-X) / NHUM(-X) tűzhelyszekrényeknél az NSL-SET60 Slim Line beépítő készletre van szükség.
- Fogantyú nélküli LINE N mosogató- és főzőhelyes szekrényeknél 800 mm szélességtől az NSL-SET80 beépítő készletet is meg kell rendelni.
- A beépítéskor tartsa be az adott gyártók szerelési utasításait és a beépítési méreteket.
- Főzőlapok szintben történő beépítése nem lehetséges.

Tudnivalók beépített mosogatók tervezéséhez

- Csepegtetőfelületek nem tervezhetők mosogatógépek, alulra építhető hűtőszekrények, mosó- szárítógépek és fiókok fölé.
- A megfelelő mosogatókat szimbólumok SL jelzik.
- Szükséges mosogatószekrény-szélesség: mosogatókivágás +75 mm.
- Beépítéshez APSL-SET vagy NSL-SET80 Slim Line beépítőkészlet szükséges.
- Mosogatók szintben történő beépítése nem lehetséges.

Tervek a következő szekrényekkel nem készíthetők

- Felhelyezhető szekrények állószekrényhez vagy faliszekrényhez csatlakoztatva azonos felsőszegély-magassággal
- Üvegpanelek, fix méretű fülkeborítások (kivéve páraelszívók esetén), fülkepolcok faliszekrények alatt, állószekrényekhez csatlakoztatva
- Átlós típusok, átlós zárópolcok
- SPUST60, SPUST90, SPUS90...120 mosogatószekrények

Tervek a következő munkalaptartozékokkal nem készíthetők

- Gyerekzár
- Támasztólábak
- Tartókonzolok

Slim Line munkalap, 16 mm vastag

Árak folyó 100 mm-enként, minden megkezdett 100 mm számolásával.
Maximum 3400 mm széles, 16 mm vastag.
Rendeléskor adja meg a dekoranyag és az élfólia színének számát.

Slim Line munkalap, 16 mm vastag



APSLN Slim Line munkalap, 16 mm vastag
mindkét oldalon azonos színű bevonattal,
körbefutó 1,2 mm vastag dekorszegéllyel.
Minimális méret 250 x 200 mm.
Maximum 3400 mm hosszú.

Ár megkezdett 100 mm-enként.

A rendelhető szabvány a 90°-os külső sarkokhoz a szögletes kivitel. Opcionálisan 20 mm külső sugarú lekerekített kivitel is szállítható felár nélkül.
Ha a belső és külső sarkokat le kell kerekíteni, alapértelmezésként ezek belső sugara 30 mm, külső sugara 20 mm lesz.
AP-IEK /9354 felárért a belső sarok szögletes kivitelben is szállítható.

A főzőlapok és mosogatók Slim Line munkalapokba történő szintbeni beépítése nem lehetséges.

Adja meg a szabványos kialakítástól való eltérést.
E = szögletes külső élek (=szállítási állapot)
R = kerek külső élek (=opcionális)

A dekorszegély munkalap-dekornak megfelelően kerül szállításra.

Kérjük, vegye figyelembe a Slim Line munkalapokkal történő tervezésekre vonatkozó különleges utasításokat az M 4.13. oldalon.

	Szélesség mm-ben	Rövid megnevezés	Rendelési szám	Pontok Decorsoport 1	Pontok Decorsoport 2
600 mm-ig		**APSLN60**	7881	34,2	43,9
700 mm-ig		**APSLN70**	7882	38,1	49,1
800 mm-ig		**APSLN80**	7883	42,9	55,3
900 mm-ig		**APSLN90**	7884	46	60,4
1000 mm-ig		**APSLN100**	7885	50,8	66,3
1100 mm-ig		**APSLN110**	7886	54	71,4
1170 mm-ig		**APSLN117**	7887	56,5	75,8

Slim Line munkalap, a Sakura dizájncsaládhoz

ÚJ



APSLN Slim Line munkalap, 16 mm vastag
mindkét oldalon azonos színű bevonattal,
körbefutó 1,2 mm vastag dekorszegéllyel.
Minimális méret 250 x 200 mm.
Maximum 3400 mm hosszú.

Ár megkezdett 100 mm-enként.

A rendelhető szabvány a 90°-os külső élekhez a szögletes kivitel. Opcionálisan 20 mm külső sugarú lekerekített kivitel is szállítható felár nélkül.
Ha a belső és külső sarkokat le kell kerekíteni, alapértelmezésként ezek belső sugara 30 mm, külső sugara 20 mm lesz.
AP-IEK /9354 felárért a belső sarok szögletes kivitelben is szállítható.

A főzőlapok és mosogatók Slim Line munkalapokba történő szintbeni beépítése nem lehetséges.

Adja meg a szabványos kialakítástól való eltérést.
E = szögletes külső élek (=szállítási állapot)
R = kerek külső élek (=opcionális)

A dekorszegély munkalap-dekornak megfelelően kerül szállításra.

A következő dekorok nem megengedettek a Sakura dizájncsaládhoz: 198 Sierra tölgy repro és 367 Artisan tölgy repro

Kérjük, vegye figyelembe a Slim Line munkalapokkal történő tervezésekre vonatkozó különleges utasításokat az M 4.13. oldalon.

	Szélesség mm-ben	Rövid megnevezés	Rendelési szám	Pontok Decorsoport 1	Pontok Decorsoport 2
605 mm-ig		**APSLNS61**	7898	34,5	44,5

Sarok-munkalapok, 16 mm vastag

Árak folyó 100 mm-enként, minden megkezdett 100 mm számolásával.
Maximum 3400 mm széles, 16 mm vastag.
Rendeléskor adja meg a dekoranyag és az élfólia színének számát.

Szélesség mm-ben	Rövid megnevezés	Rendelési szám	Pontok	
			Decorsoport 1	Decorsoport 2

Sarok munkalapok, 16 mm vastag

ÙJ

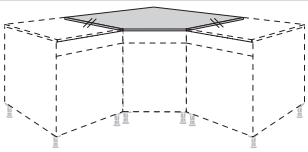

APSLN Slim Line munkalap 135°-os sarokkal, átlós alsószekrényekhez
APSLN-design, a teljes mélység egy darabból

Ne tervezzen sarokmosogatót a 800 x 800 mm méretű átlós szekrénybe.
A munkalap összemarás az árban.
A szabványos kialakítástól való eltérések módosításonként 20% felárral kerülnek kiszámításra.

Szélesség mm-ben	Rövid megnevezés	Rendelési szám	Decorsoport 1	Decorsoport 2
800 x 800	**APSLNE80**	7888	677	908
900 x 900	**APSLNE90**	7889	734	984
1050 x 1050	**APSLNE105**	7890	847	1.136

		Szélesség mm-ben	Rövid megnevezés	Rendelési szám	Pontok	
					Decorsoport 1	Decorsoport 2
	Megmunkálások munkalapokon, 16 mm vastag					
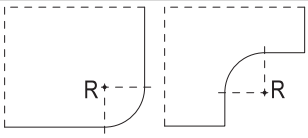	**A szabványsugártól eltérő sugarú külső és belső lekerekítés felára** munkalapokon és asztalokon dekorszegéllyel. Ha a belső és külső sarkokat le kell kerekíteni, alapértelmezésként ezek belső sugara 30 mm, külső sugara 20 mm lesz. AP-IEK /9354 felárért a belső sarok szögletes kivitelben is szállítható. Kérjük, hogy az ezen szabványos sugaraktól való eltéréseket adja meg. *Méret és vázlat szükséges.*	Felár laponként		**AP-R**	9308	149	149
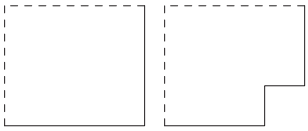	**Szögletes kivitelű belső sarok felára** munkalapokon és asztalokon dekorszegéllyel			**AP-IEK**	9354	247	247
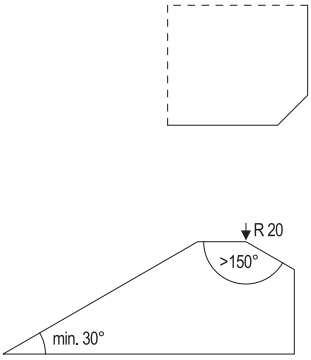	**Ferdevágás felára** munkalapokon és asztalokon élzárással *Méret és vázlat szükséges.* *Max. 150°-os ferdevágásig az élzárás oldalanként szabadon megválasztható.* *150°-ot meghaladó ferdevágás esetén az élzárásnak egységesnek kell lennie (APN vagy APD), és APD esetén a sugárnak legalább 20 mm-nek kell lennie.*	D-él elöl és oldalt Felár laponként.		**APD-A**	7713	149	149
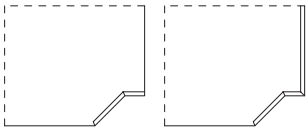	**Ferdevágás felára** munkalapokon élzárással átlós szekrényekhez	D-él elöl és oldalt Felár munkavégzésenként.		**APD-Z**	7813	149	149
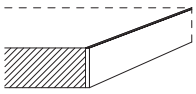	**Kiegészítő élzárás munkalapokon és asztalokon, hátsó élzárás és a kivágások felára** **Ár 100 mm-enként.** minden megkezdett 100 mm számolásával.	D-él		**APD-K**	7493	2,5	2,5
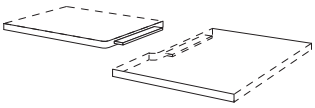	**Munkalap összemarása összehúzó bemarással** SLIM LINE sarok-munkalapokhoz és fedőlapokhoz, 16 mm vastag, beleértve a csavaros vasalatokat, rugókat és vízálló enyvet *A munkalap összemarás számítás alapján történő méretnövelést igényel! Szabvány méretnövelés a 90°-sarok csatlakozásokhoz: 5 mm.*			**APSL-NF**	9353	82	82
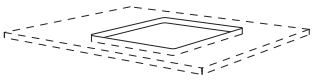	**Kivágások beépíthető főzőlapokhoz, mosogatókhoz, ráépíthető mosdóasztalokhoz vagy szellőzőrácshoz** Adja meg a készülék típusát vagy a kivágás méreteit. A kivágásokat helyben kell szigetelni szigetelőszalaggal. *Szintben lévő főzőlapok vagy mosogatók beépítéséhez nem engedélyezett.*			**AP-AUS**	9352	42	42

Megmunkálások munkalapokon, 16 mm vastag

A felárat lekerekítésekért és ferdevágásokért (9308 és 7713)
a **dekorszegélyű** munkalapokon mindig csak **laponként egyszer** számoljuk.

			Szélesség mm-ben	Rövid megnevezés	Rendelési szám	Pontok	
						Decorsoport 1	Decorsoport 2
	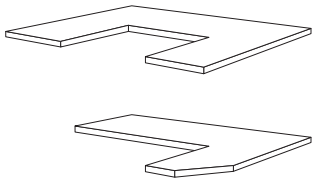 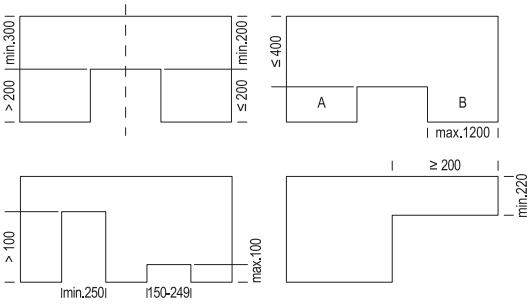	**Kivágások** **a következővel élfóliázás** Méretadatok, illetve vázlatok szükségesek. *150°-ot meghaladó ferdevágás esetén a sugárnak legalább 20 mm-nek kell lennie.* *A belül lekerekített U-kivágások minimális szélessége 450 mm.*		**AP-A**	9191	83	83
	ábr. n.	**Slim Line beépítőkészlet** **600 mm széles főzőhelyes szekrényekhez** **valamint HUB-SL(-X) és HUS-SL60-M tűzhelyszekrényhez** a következőkkel: 1 rögzítőkészlet, 1 szerelési útmutató		**APSL-SETK60**	9356	204	204
		mint előbb, azonban mosogatószekrényekhez valamennyi szélességben, valamint főzőhelyes szekrényekhez és tűzhelyszekrényekhez 800 mm szélességtől		**APSL-SET**	9358	331	331
	ábr. n.	**Slim Line beépítőkészlet** **fogantyú nélküli LINE N NK*(-X) főzőhelyes szekrényekhez** 600 mm széles, valamint NHU60(-X), NHUS60(-X) és NHUM60(-X) tűzhelyszekrényekhez a következőkkel: 1 rögzítő készlet, 1 szerelési útmutató	60	**NSL-SET60**	59356	199	199
		mint az előbb, azonban fogantyú nélküli LINE N mosogatószekrényekhez minden szélességben valamint főzőhelyes szekrényekhez 800 mm szélességtől	80	**NSL-SET80**	59358	276	276
ÙJ	**ábr. n.**	**Dekorszegély Slim Line munkalaphoz** 1,5 / 21 mm 1,5 mm vastag, 21 mm magas, Kérjük, adja meg a dekor színének számát, lásd Slim Line dekorok. **Ár megkezdett 1000 mm-enként.**		**APSLDKA**	9114	16,5	16,5

Fülkeborítások

Fülkepanelekhez csatlakozó gáz főzőlapok használatakor minimum 100 mm távolságot kell tartani a gáz főzőlap hátsó széle és a panel között.

Rövid megnevezés	Szélesség cm-ben	Rendelési szám	Pontok Matt	Magasfényű	Nemesacél hatású / Sárga arany / Színes bronz Metallic	Xtra

Fülkefalborítás korpusz- és munkalap-dekorokkal



Fülkeborítások
mindkét oldalon bevonattal, 16 mm vastag,
a struktúra iránya vízszintes, élzárás körben,
szélesség: 250 - 2580 mm
magasságok:
• NV54 faliszekrények alatti fülkéhez
• NV70 páraleszívók alatti fülkéhez

a szín számához lásd a 2. regisztert.
Ár megkezdett 100 mm-enként.

Rövid megnevezés	Szélesség cm-ben	Rendelési szám	Matt	Magasfényű	Nemesacél hatású / Sárga arany / Színes bronz Metallic	Xtra
NV54		9174	19,9	48,2	46,4	52
NV70		9176	25,3	62,1	59,4	66,4

Fülkefal-borítás mint elöbb,
azonban eltérő méretekkel, vázlat alapján
max. 2580 mm széles, 2030 mm magas*,
első méret a mintázat iránya,
Élbevonás körben.
Minimális ár 0,5 m², minimális méret 250 x 200 mm,
A számítás m²-ként történik.

** A következő dekorok csak max.1200 mm-es magasságig szállíthatók:*
- Xtra dekorok
- Minden magasfényű dekor
- 014 Nemesacél hatású dekor, 211 Bronzszínű és 296 Sárgaarany színű
- 366 Strukturált fekete

Minden fülkeborításnál ajánlatos NPUK, NKPU vagy WAPN profillal (ld. a tartozéklistát, 2. regiszter) együtt tervezni!

Rövid megnevezés	Szélesség cm-ben	Rendelési szám	Matt	Magasfényű	Nemesacél hatású / Sárga arany / Színes bronz Metallic	Xtra
NV203		9177	402	987	943	1.059

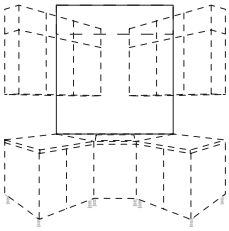

Fülkefalborítás korpusz- és munkalap-dekorokkal 135°-os sarokhoz
A fülkeborítás minden sarokkürtőnél szükséges. A borításra minden 600 mm széles páraelszívó sarokpolccal összekapcsolva szerelhető.
A csempézés neoprén ragasztóval lehetséges.
A struktúra iránya függőleges.
Szín-sz. ld. 2. regiszter

Magasságok:
• NVKE*-126 fülke számára 1-es fali szekrény magasságnál
• NVKE*-133 fülke számára 2-es fali szekrény magasságnál
• NVKE*-140 fülke számára 3-es fali szekrény magasságnál

Minden korpusz-színben, munkalap- és Xtra dekorokkal.

A következő dekorok csak max.1200 mm-es magasságig szállíthatók:
- Xtra dekorok
- 366 Fekete strukturált

A falhoz illesztés lehetővé tételéhez a szegélyeken a hátoldalon jobbra és balra 45°-ban ferdén levágva.

Rövid megnevezés	Szélesség cm-ben		Rendelési szám	Matt	Magasfényű	Nemesacél hatású / Sárga arany / Színes bronz Metallic	Xtra
NVKE	**105**	**-126**	9179	296	—	—	810
NVKE	**105**	**-133**	9184	305	—	—	841
NVKE	**105**	**-140**	9170	318	—	—	885

A szimbólumokhoz tartozó magyarázatot a regiszter elülső oldalán találja.

Fülkepolcok

Gáz főzőlapok fülkepanelekkel való együttes használatakor minimum 100 mm távolságot kell tartani a gáz főzőlap hátsó széle és a panel között.

		Rövid megnevezés	Szélesség cm-ben		Rendelési szám	Pontok
Fülkepolcok						
	**Fülkepolcok** oldalmélység: 125 mm, magasság: 257 mm *Minden korpuszszínben szállítható.*	**NRH**	**50**		1325	374
		NRH	**60**		1326	385
		NRH	**80**		1328	477
		NRH	**90**		1329	491
	**Fülkepolcok** Magasság: 537 mm ali szekrények alatti fülkéhez *Minden korpuszszínben szállítható.*	**NR**	**50**	**-54**	31331	660
		NR	**60**	**-54**	31332	710
		NR	**80**	**-54**	31333	758
		NR	**90**	**-54**	31334	802
	**Fülkepolc felhajtható ajtóval, konyhai készülékekhez** 1 felhajtható ajtó, 1 kábelnyílás előlap vastagsága: 16 mm, teljes mélység: 125 mm, **hasznos mélység: 86 mm** Magasság: 537 mm ali szekrények alatti fülkéhez *Minden korpuszszínben szállítható.* *A konyhai készülékek nem részei a szállítási terjedelemnek.* *Ablakos kialakítás nem lehetséges.*	**NRKG**	**60**	**-54**	31336	1.031
		NRKG	**90**	**-54**	31339	1.132
	**Fülkepolc felhajtható ajtóval, mágnesléccel és vágólappal** 1 felhajtható ajtó, 1 mágnesléc késhez, 900 mm szélességben, 1 vágólappal előlap vastagsága: 16 mm, teljes mélység: 125 mm, **hasznos mélység: 86 mm** Magasság: 537 mm ali szekrények alatti fülkéhez *Minden korpuszszínben szállítható.* *A konyhai készülékek nem részei a szállítási terjedelemnek.* *Ablakos kialakíts nem lehetséges.*	**NRKS**	**60**	**-54**	31341	1.393
		NRKS	**90**	**-54**	31343	1.756

Fülkeborítások

Fülkepanelekhez csatlakozó gáz főzőlapok használatakor minimum 100 mm távolságot kell tartani a gáz főzőlap hátsó széle és a panel között.

Rövid megnevezés	Szélesség cm-ben	Rendelési szám	Pontok Decorsoport 1	Pontok Decorsoport 2

Fülkeborítások motívumokkal



Fülkeborítás motívummal
mindkét oldalon bevonattal, első oldal nyomott motívumokkal,
16 mm vastag, élzárás körben,
szélesség: 250 - 2800 mm

Magasságok:
• NVM54 fali szekrények alatti fülkéhez
• NVM70 páraelszívók alatti fülkéhez

Ár megkezdett 100 mm-enként.

A motívumok áttekintését a következő oldalakon találja meg.

1. dekorcsoport motívummal digitális nyomtatásban:
291, 292, 293, 432, 435, 442, 448, 517, 518, 521, 522, 523, 529, 536, 548, 558, 559, 569, 576, 580, 581

A **435** motívumnál az alapszín a 193. sz. Alpesi fehér, 106. sz. Fehér, 120. sz. Magnólia, 070. sz. Bársonyszürke és 089. sz. Kőszürke korpuszszínekhez igazítható.

Ennél a motívumban a mindenkori legvilágosabb színárnyalat a mérvadó.
Kérjük, megrendelésnél a motívum számához kiegészítésként adja meg a kívánt korpuszszínt.

2. dekorcsoport motívummal 3D digitális nyomtatásban:
555, 556, 557, 570, 577, 579, 584, 586, 592, 598, 599

A motívum kezdőoldala balra van, a mérés balról, a levágás jobbról történik.

Minden fülkeborításnál ajánlatos NPUK, NKPU vagy WAPN profillal (ld. a tartozéklistát, 2. regiszter) együtt tervezni!

NVM54	9159	43,8	52,7
NVM70	9162	55,8	68,3

Fülkefal-borítás mint előbb,
azonban eltérő méretekkel, a vázlat alapján
2800 mm széles,1200 mm magas,
Minimális ár: 0,5 m², minimális méret: 250 x 200 mm,
Számítás m²-ként.

1. dekorcsoport motívummal digitális nyomtatásban:
291, 292, 293, 432, 435, 442, 448, 517, 518, 521, 522, 523, 529, 536, 548, 558, 559, 569, 576, 580, 581

2. dekorcsoport motívummal 3D digitális nyomtatásban:
555, 556, 557, 570, 577, 579, 584, 586, 592, 598, 599

A motívum kezdőoldala balra van, a mérés balról, a levágás jobbról történik.

Minden fülkeborításnál ajánlatos NPUK, NKPU vagy WAPN profillal (ld. a tartozéklistát, 2. regiszter) együtt tervezni!

NVM120	9163	911	1.086

Fülkeborítások

Fülkepanelekhez csatlakozó gáz főzőlapok használatakor minimum 100 mm távolságot kell tartani a gáz főzőlap hátsó széle és a panel között.

	Rövid megnevezés	Rendelési szám	Pontok	
	Szélesség cm-ben		Decorsoport 1	Decorsoport 2
 **Fülkeburkolat 3D-struktúra motívummal** faliszekrények és páraelszívók alatti fülkékhez, mindkét oldalon bevonattal, elöl tapintható struktúrával, függőleges struktúra, körben élfólia. Szélesség: 250 - 2040 mm **Magasság:** • NVMDS54 faliszekrények alatti fülkéhez • NVMDS70 páraelszívók alatti fülkéhez a szín számához lásd a regisztert **Ár megkezdett 100 mm-enként.** **A motívumok áttekintését a következő oldalakon találja meg.** *Minden fülkeborításnál ajánlatos NPUK, NKPU vagy WAPN profillal (ld. a tartozéklistát, 2. regiszter) együtt tervezni!*	**NVMDS54** **NVMDS70**	9124 9125	— —	22,8 29,8
Fülkefalak borítása mint előbb, **azonban eltérő méretekkel vázlat szerint** mindkét oldalon bevonattal, elöl tapintható struktúrával, mindkét oldalon bevonattal, elöl tapintható struktúrával max. 2040 mm széles, 2770 mm magas, minimum ár: 0,5 m², minimális méret: 250 x 200 mm, **számítás m²-ként.** **Csak a következő motívumokhoz szállítható:** 255 Stripewood Light dekor, 283 palaszürke Stripewood dekor, 284 Taupe Stripewood dekor, 339 Stripewood Dark dekor *Minden fülkeborításnál ajánlatos NPUK, NKPU vagy WAPN profillal (ld. a tartozéklistát, 2. regiszter) együtt tervezni!*	**NVMDS277**	9126	—	472

NVM* motívumok áttekintése, 1-es dekorcsoport

Fülkeborítások digitális nyomott motívummal

Megjegyzés:
A motívum kezdőoldala balra van, a mérés balról, a levágás jobbra történik. Legkisebb rendelhető méret: 250 mm.
Ezeket a motívumokat alapszínükben nem lehet módosítani.

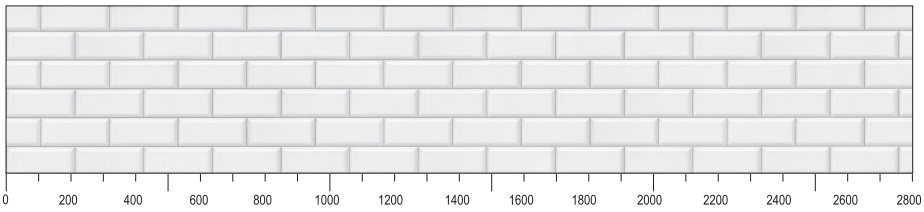

291 Metro White dekor
Szegélyszín:Fehér 106

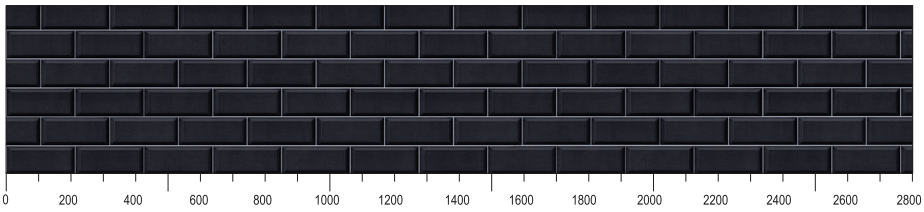

292 Metro Black dekor
Szegélyszín: Fekete 127

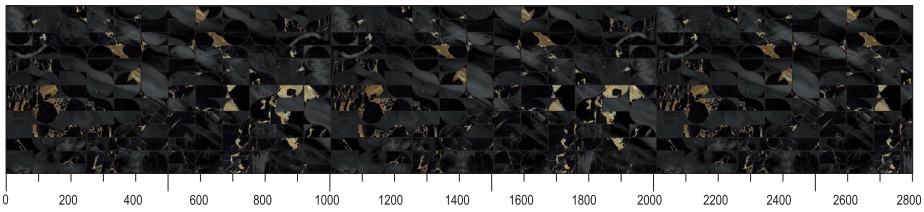

293 Golden Art dekor
Szegélyszín: Fekete 127

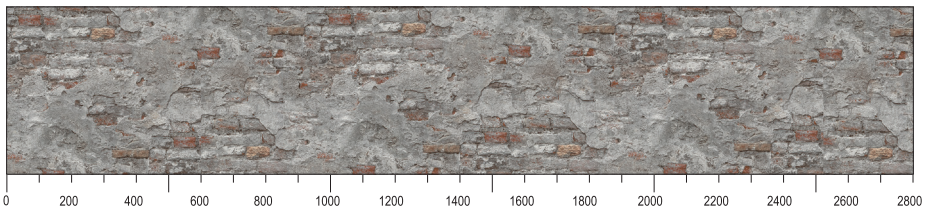

432 Loft dekor
Szegélyszín: Ezüst 046

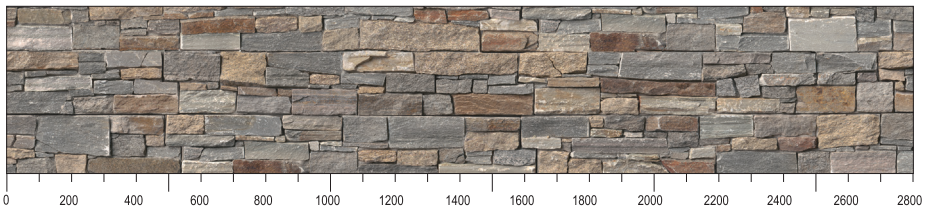

442 Kőfal dekor
Szegélyszín: Ezüst 046

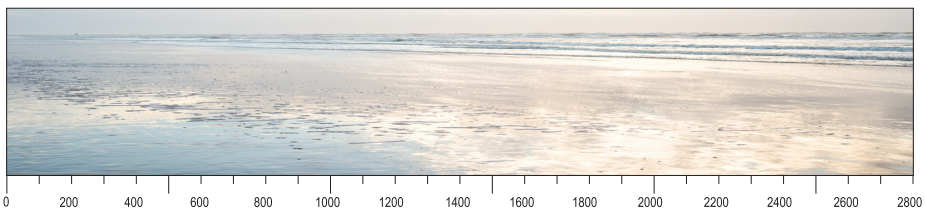

448 Beach dekor
Szegélyszín: Ezüst 046

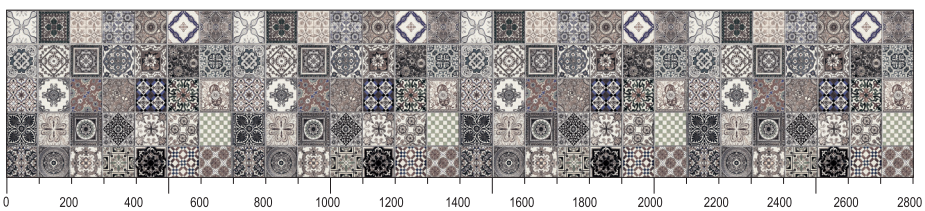

517 Ceramic Tiles dekor
Szegélyszín: Ezüst 046

NVM* motívumok áttekintése, 1-es dekorcsoport

Fülkeborítások digitális nyomott motívummal

Megjegyzés:
A motívum kezdőoldala balra van, a mérés balról, a levágás jobbra történik. Legkisebb rendelhető méret: 250 mm.
Ezeket a motívumokat alapszínükben nem lehet módosítani.

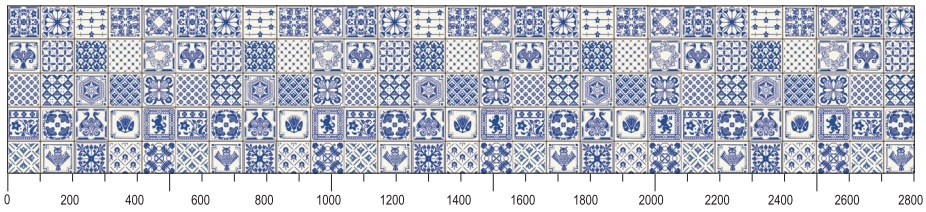

518 Indigókék dekor
Szegélyszín: Ezüst 046

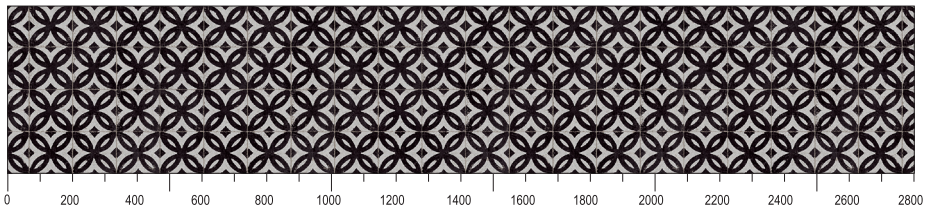

521 Chess dekor
Szegélyszín: Ezüst 046

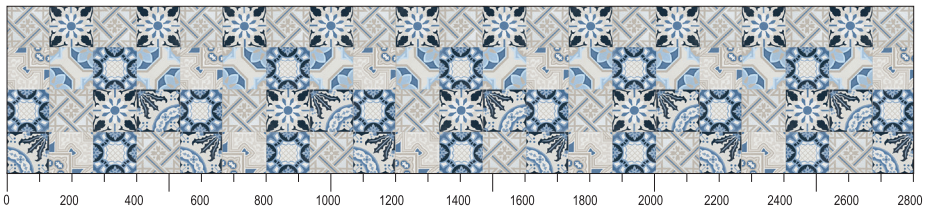

522 Kék virág dekor
Szegélyszín: Ezüst 046

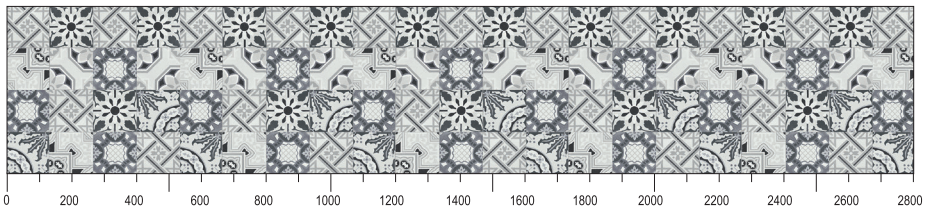

523 Szürke virág dekor
Szegélyszín: Ezüst 046

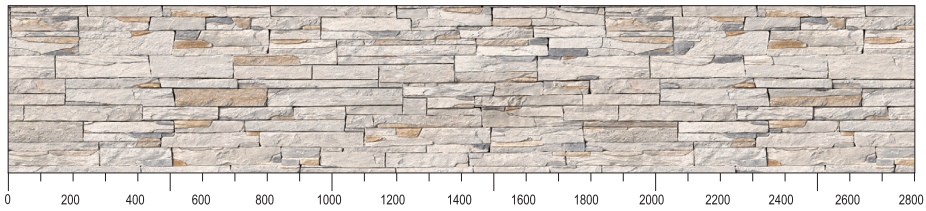

529 Világos kőfal dekor
Szegélyszín: Ezüst 046

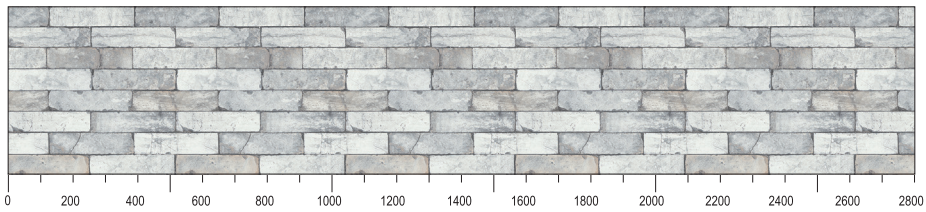

536 Dekor tégla, világos
Szegélyszín: Ezüst 046

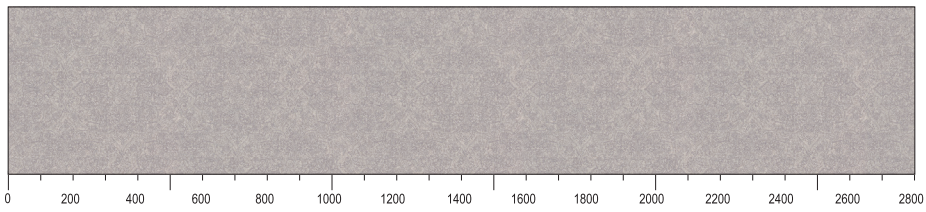

548 Taupe díszminta dekor
Szegélyszín: Ezüst 046

Fülkeborítások digitális nyomott motívummal

Megjegyzés:
A motívum kezdőoldala balra van, a mérés balról, a levágás jobbra történik. Legkisebb rendelhető méret: 250 mm.
Ezeket a motívumokat alapszínükben nem lehet módosítani.

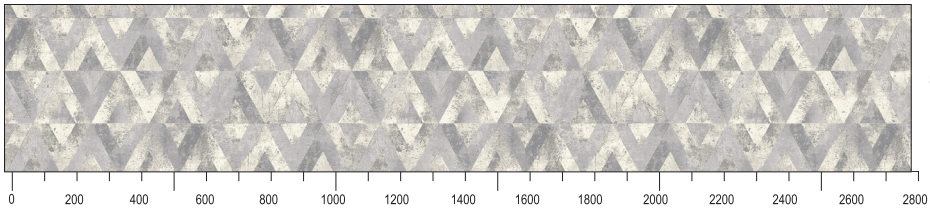

558 Rombusz dekor szürke
Szegélyszín: Ezüst 046

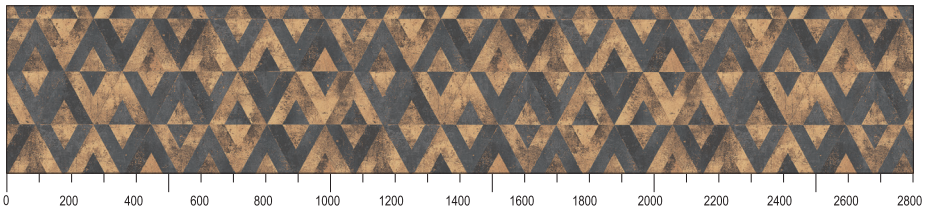

559 Rombusz dekor arany
Szegélyszín: Ezüst 046

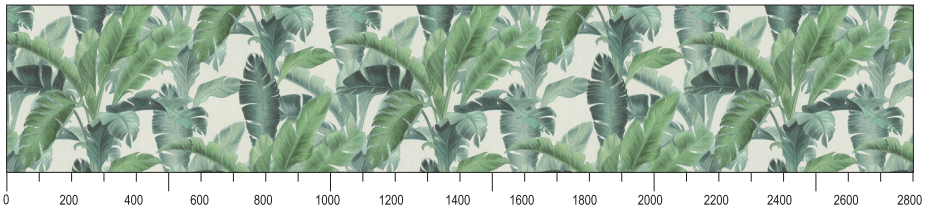

569 Urban Jungle dekor
Szegélyszín: Ezüst 046

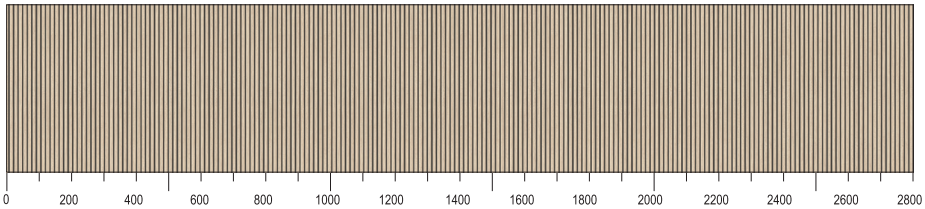

576 Világos Oak Line dekor
Szegélyszín: Fekete 127

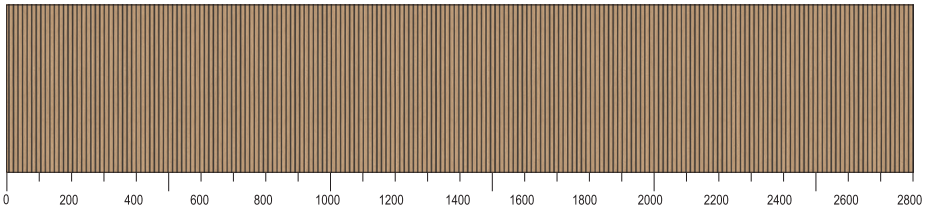

580 Natúr Oak Line dekor
Szegélyszín: Fekete 127



581 Iconic Flowers dekor
Szegélyszín: Fekete 127

NVM* motívumok áttekintése, 1-es dekorcsoport

Fülkeborítások digitális nyomott motívummal

Megjegyzés:
Az NVM* fülkeborításokat a következő motívumokkal alapszínükben hozzá lehet igazítani a 193 Alpesi fehér, 106 Fehér, 120 Magnólia, 070 Bársonyszürke és 089 Kőszürke korpuszszínekhez. Ezeknél a motívumoknál a mindenkori legvilágosabb színárnyalat a mérvadó. Megrendelésnél a motívum számához kiegészítésül adja meg a kívánt korpuszszínt.

A motívum kezdőoldala balra van, a mérés balról, a levágás jobbra történik. Legkisebb rendelhető méret: 250 mm.

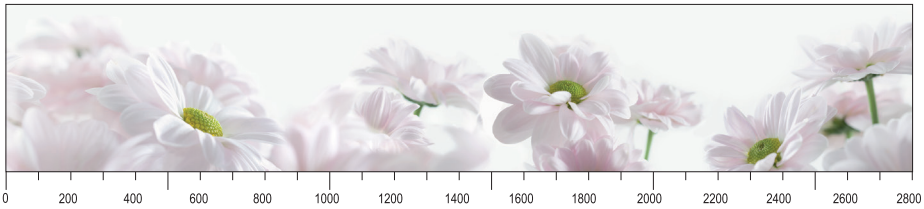

435 Virág dekor

NVM* motívumok áttekintése, 2-es dekorcsoport

Fülkeborítások 3D digitális nyomott motívummal

Megjegyzés:
A motívum kezdőoldala balra van, a mérés balról, a levágás jobbra történik. Legkisebb rendelhető méret: 250 mm.
Ezeket a motívumokat alapszínükben nem lehet módosítani.

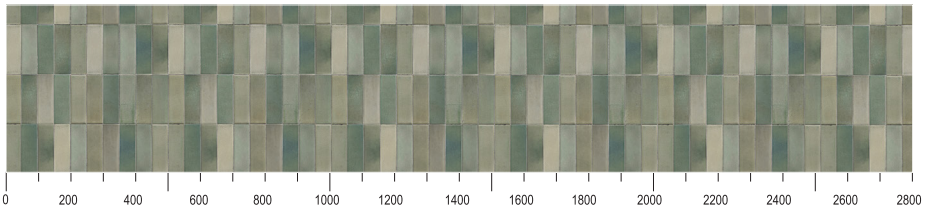

555 Vintage zöld dekor csempe
Szegélyszín: Fekete 127

ÚJ

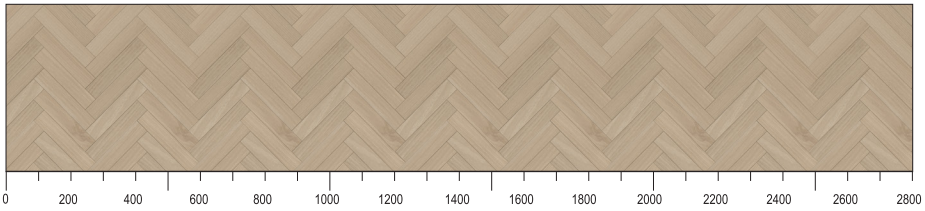

556 Como tölgy halszálkás dekor
Szegélyszín: Fekete 127

ÚJ

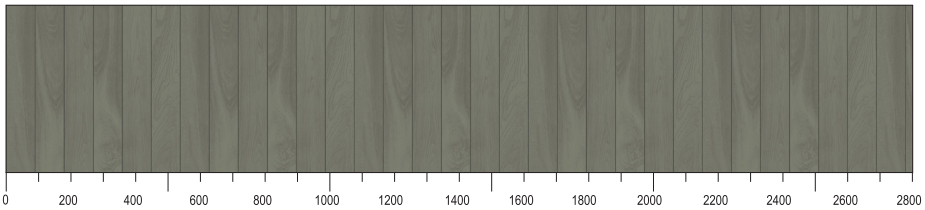

557 Olíva fastruktúra fali panel dekor
Szegélyszín: Fekete 127

ÚJ

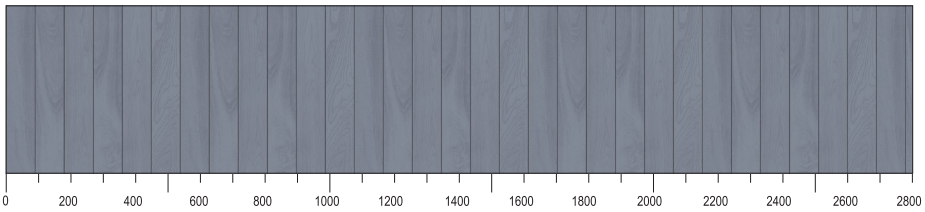

570 Kőkék fastruktúra fali panel dekor
Szegélyszín: Fekete 127

ÚJ

Fülkeborítások 3D digitális nyomott motívummal

Megjegyzés:

A motívum kezdőoldala balra van, a mérés balról, a levágás jobbra történik. Legkisebb rendelhető méret: 250 mm.
Ezeket a motívumokat alapszínükben nem lehet módosítani.

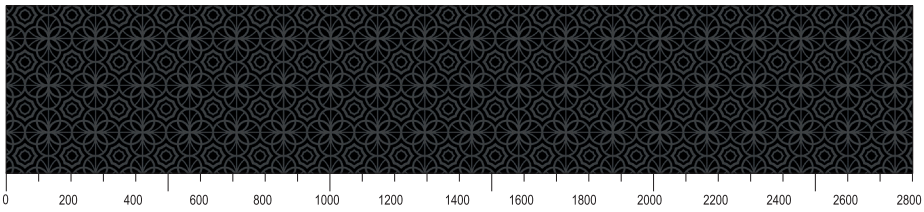

577 Kaleidoskop Black dekor
Szegélyszín: Fekete 127

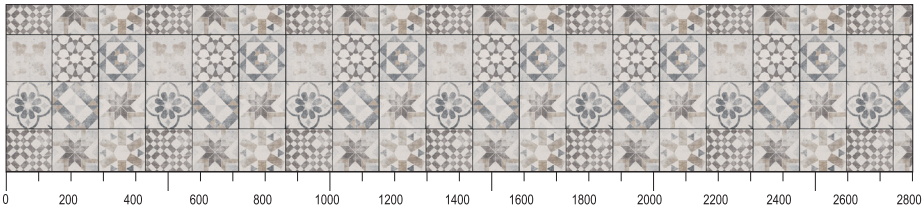

579 Faro mozaikcsempe dekor, melegszürke
Szegélyszín: Fehér 106

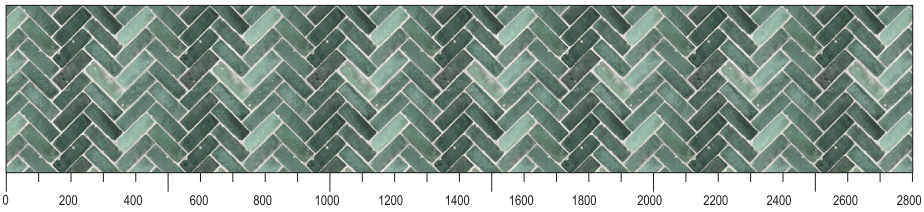

584 Diagonál csempe dekor, zöld
Szegélyszín: Fehér 106

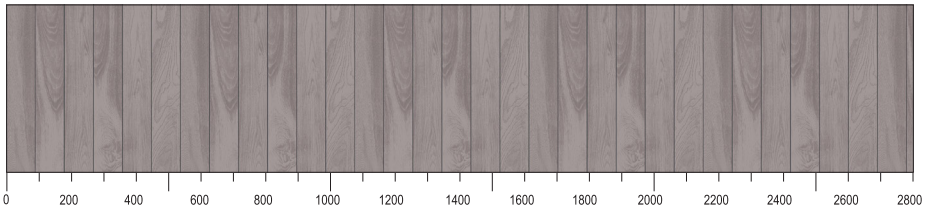

586 Macchiato fastruktúra fali panel dekor
Szegélyszín: Fekete 127

ÚJ



592 Sierra tölgy fali panel dekor
Szegélyszín: Fekete 127

ÚJ

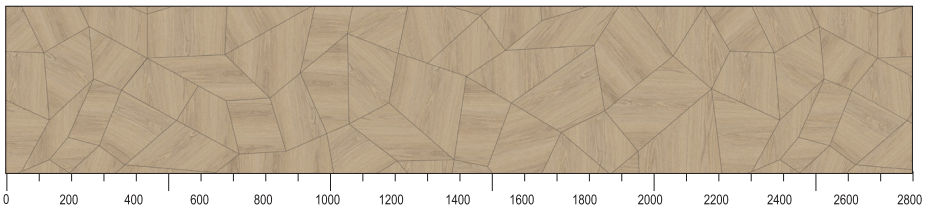

598 Como tölgy Wood-Art dekor
Szegélyszín: Fekete 127

ÚJ

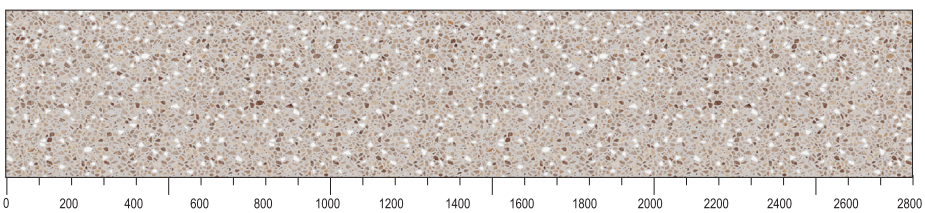

599 Natúr Terrazzo dekor
Szegélyszín: Bársonyszürke 070

ÚJ

NVMDS* motívumok áttekintése, 2-es dekorcsoport

Fülkeborítások 3D-struktúra motívummal

a struktúra iránya függőleges, max. 2040 mm széles, 2770 mm magas

Megjegyzés:
Minimális rendelhető méret: 250 mm x 200 mm. Ezeknek a motívumoknak az alapszíne nem változtatható meg.

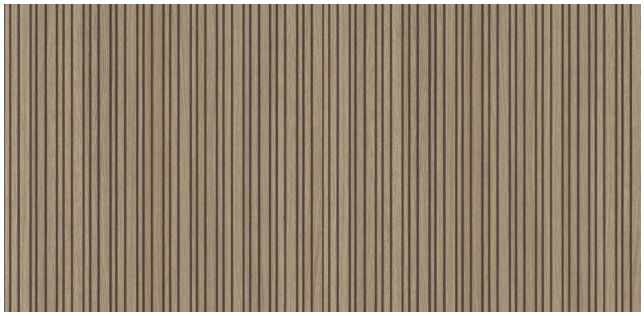

255 Stripewood Light dekor
Szegélyszín: Stripewood light 255



283 Palaszürke Stripewood dekor
Szegélyszín: Ultramatt grafitfekete 961

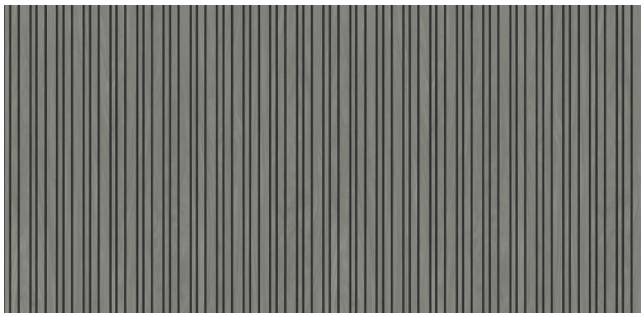

284 Taupe Stripewood dekor
Szegélyszín: Ultramatt grafitfekete 961

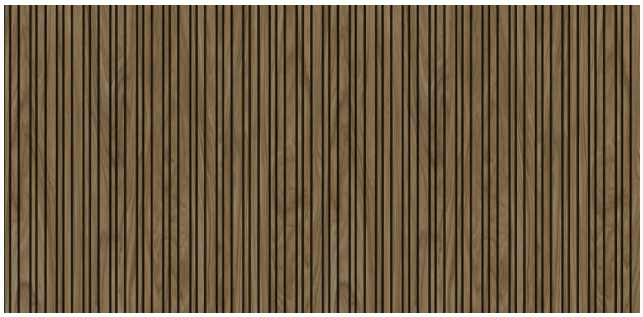

339 Stripewood Dark dekor
Szegélyszín: Ultramatt grafitfekete 961



Használati útmutatások NVG120 üveg fülkeborításokhoz

Általános tudnivalók

- Maximális méretek: magasság 250 - 1200 mm, szélesség 250 - 2500 mm.
- Legkisebb méret NVG-hez, megmunkálásokkal: 250 x 250 mm.
- Legkisebb méret NVG-hez, megmunkálások nélkül:
  45 - 90 mm magasság x 200 - 1500 mm szélesség
  91 - 150 mm magasság x 150 - 2000 mm szélesség
  151 - 1250 mm magasság x 150 - 2500 mm szélesség
- A megrendelés engedélyezéséhez kötelező érvényű rajzokra van szükség, konkrét méretekkel.
- A gyártás engedélyezéséhez a vevőnek írásban jóvá kell hagynia a gyártó vázlatrajzát.
- A helyszínen nincs lehetőség utólagos megmunkálásra.
- Szállítmányonként csak 1 blokk elszámolására kerülhet sor. Kivétel: A nagy ráfordítással megtervezett üveg fülkeborításoknál - az illesztési pontosság érdekében - bevált a konyha összeszerelése után történő utólagos megrendelés. Ebben a kivételes esetben - az első AB megadásával - kiegészítő blokkelszámolást lehet végezni.

NVG-A kivágás vagy ferdevágás

- A legkisebb távolság a külső szegélytől a kivágásoknál 120 mm.
- A kivágási magasság nem haladhatja meg az üvegmagasság felét, és legfeljebb 200 mm mély lehet.
- A szabvány belső sugár 10 mm, a szegély fényezetlen.
- Nagyobb sugarak 600 mm-ig lehetségesek, és megrendelésnél meg kell adni.
- 60 mm belső sugártól a szegélyt fényezve szállítjuk.
- Hegyesen végződő sarkoknál nem szabad 30°-osnál kisebb szöget képezni.

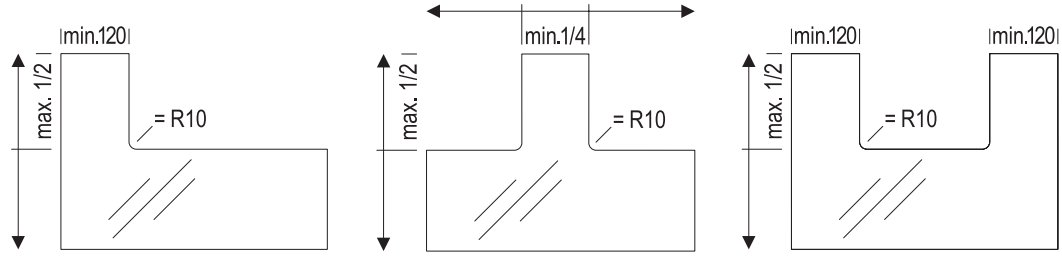

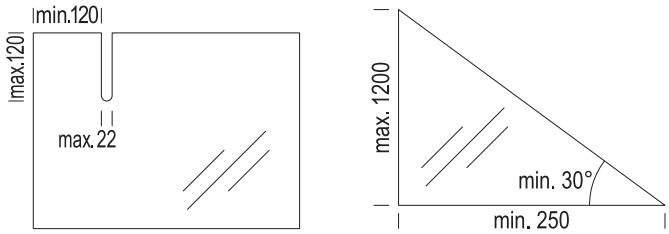

NVG-R lekerekítés

- Nem kell figyelembe venni a minimális távolságot a külső szegélytől.
- A szabvány szegélykialakítás fényezett.
- Kérjük, hogy megrendelésnél adja meg a sugarat.

Furatok NVG-SD* dugaszolóaljzatokhoz

- A furat átmérője 68 mm.
- A minimális távolság a külső szegélytől, más megmunkálásoktól vagy a következő szabad furattól 35 mm.
- Kivétel csak a dupla, hármas, négyes vagy ötös dugaszolóaljzat-furatok esetén van. Középtől középig a távolság 71 mm. A középső bordát kifúrjuk.

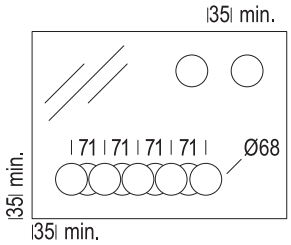

NVG-BO* furatok

- A 21 mm-nél kisebb átmérőjű furatok csak 5 / 6 / 7 / 8 / 10 / 12 és 21 mm fix méretben szállíthatók.
- A minimális távolság a külső szegélytől 35 mm.
- A furatokat a fúrás pereméhez mérten, egymástól legalább a legnagyobb furat átmérőjével azonos távolságban kell megtervezni.

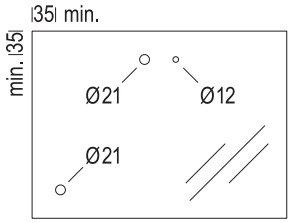

NVG-BOL* hosszlyukfuratok

- Maximális méretek: szélesség 22 - 600 mm. Magasság 22 - 100 mm.
- A minimális távolság a külső szegélytől 35 mm.

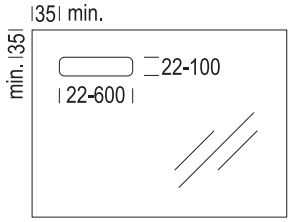

Üveg és tükör fülkeborítások

Gáz főzőlapok használatakor minimum 100 mm távolságot kell tartani a főzőlap hátsó széle és a fülkeburkolat között.
Az NVG120-szal történő tervezések engedélyezéséhez kötelező érvényű rajzokra van szükség, konkrét méretekkel. A helyszínen nincs lehetőség utólagos megmunkálásra.

Üveg és tükör fülkeborítások burkolatok fix méretekben



Üveg és tükör fülkefal-borítás, hátoldalán lakkozott, 695 mm magas, páraelszívók alatti fülkemagassághoz
16 mm vastag, 12 vastag tartólemez 4 mm üveg bevonattal és körbefutó PP-éllel, ezüst színű

Rövid megnevezés	Szélesség cm-ben		Rendelési szám	Pontok Decorsoport 1	Pontok Decorsoport 2
NVG	60	-70	3979	251	437
NVG	90	-70	3980	333	599
NVG	100	-70	3900	374	639

mint az előző, azonban **437 mm magas** korpusszínű illetve 256 mm magas munkalap dekor fülkeburkolatok kiegészítéseként

NVG	60	-44	2916	209	304
NVG	90	-44	2919	257	426
NVG	100	-44	2920	280	457

mint előbb, azonban **faliszekrények alatti fülkemagasság**

NVG	45	-54	3354	199	296
NVG	50	-54	3355	204	310
NVG	60	-54	3356	235	361
NVG	80	-54	3358	260	439
NVG	90	-54	3359	261	466
NVG	100	-54	3360	291	515
NVG	105	-54	3361	304	531
NVG	110	-54	3362	315	572
NVG	120	-54	3363	333	606
NVG	150	-54	3365	403	712

mint az előző, azonban **256 mm magas** korpusszínű illetve 256 mm magas munkalap dekor fülkeburkolatok kiegészítéseként

NVG	45	-26	2904	178	225
NVG	50	-26	2905	185	237
NVG	60	-26	2906	204	250
NVG	80	-26	2908	206	277
NVG	90	-26	2909	239	301
NVG	100	-26	2910	250	312
NVG	105	-26	2907	270	321
NVG	110	-26	2911	276	330
NVG	120	-26	2912	301	385
NVG	150	-26	2915	311	444

1-es dekorcsoportban szállítható:

046 Ezüst
052 Magasfényű fehér
053 Magasfényű fekete
082 Magasfényű bársonyszürke
085 Magasfényű alpesi fehér
129 Magasfényű kőszürke
131 Magasfényű palaszürke
162 Üveg hatású
176 Magasfényű magnólia
177 Magasfényű homok

2. dekorcsoportban szállítható:

050 Bronzszínű tükör
051 Palaszürke tükör
057 Masterflow matt fekete
092 Dombormintás üveg, fekete (1. méret a szemcse iránya)
Az egyes üveg fülkeborítás-elemek (NVG) egymás melletti tervezése esetén ennél a dekornál nincs lehetőség a folyamatos mintázatra.

NV kiegészítéshez az NPG csatlakozóprofilt kell megrendelni!

Minden fülkeborításnál ajánlatos NPUK, NKPU vagy WAPN profillal (ld. a tartozéklistát, 2. regiszter) együtt tervezni!

Üveg fülkeborításokhoz

Gáz főzőlapok használatakor minimum 100 mm távolságot kell tartani a főzőlap hátsó széle és a fülkeburkolat között.
Az NVG120-szal történő tervezések engedélyezéséhez kötelező érvényű rajzokra van szükség, konkrét méretekkel.
A helyszínen nincs lehetőség utólagos megmunkálásra.

		Rövid megnevezés	Szélesség cm-ben	Rendelési szám	Pontok Decorsoport 1	Pontok Decorsoport 2

Üveg és tükör fülkeborítások egyedi tervezésekhez

Az egyedi tervezésű NVG120 üveg fülkeburkolatok kivitelezési megbízásához vagy az alábbi munkákkal történő tervezésekhez figyelembe kell venni a következő útmutatásokat:

A megrendelés engedélyezéséhez kötelező érvényű rajzokra van szükség, konkrét méretekkel.
A gyártás engedélyezéséhez a vevőnek írásban jóvá kell hagynia a gyártó vázlatrajzát.
A helyszínen nincs lehetőség utólagos megmunkálásra.

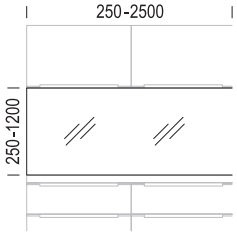

Üveg és tükör fülkefal-borítás, hátoldalán lakkozott, terv alapján történő egyedi tervezéshez
16 mm vastag, 12 vastag tartólemez 4 mm üveg bevonattal és körbefutó PP-szegéllyel, ezüst színben

Méretek az NVG120-hoz, megmunkálásokkal:
magasság: 250 - 1200 mm, szélesség: 250 - 2500 mm

Méretek az NVG120-hoz megmunkálások nélkül:
45 - 90 mm magasság x 200 - 1500 mm szélesség
91 - 150 mm magasság x 150 - 2000 mm szélesség
151 - 1250 mm magasság x 150 - 2500 mm szélesség

Minimális ár 0,5 m², minimális méret 250 x 250 mm,
a számítás m²-ként történik.

Szállítható színek, lásd fent.

NV kiegészítéshez az NPG csatlakozóprofilt kell megrendelni!
Minden fülkeborításnál ajánlatos NPUK, NKPU vagy WAPN profillal (ld. a tartozéklistát, 2. regiszter) együtt tervezni!

Rövid megnevezés	Szélesség cm-ben	Rendelési szám	Pontok Decorsoport 1	Pontok Decorsoport 2
NVG120		23987	1.057	1.244

Üveg fülkeburkolatok

Gáz főzőlapok használatakor minimum 100 mm távolságot kell tartani a főzőlap hátsó széle és a fülkeburkolat között.
Az NVG120-szal történő tervezések engedélyezéséhez kötelező érvényű rajzokra van szükség, konkrét méretekkel.
A helyszínen nincs lehetőség utólagos megmunkálásra.

Rövid megnevezés	Szélesség cm-ben	Rendelési szám	Pontok

Megmunkálások üveg és tükör fülkeborításon, NVG120

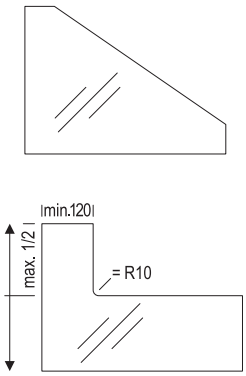

NVG120 esetében a kivágás vagy ferdevágás felára
Belső sugár kivágásoknál: 10 mm.
Szegélykialakítás: csiszolt, fényezetlen.
Ettől eltérő, 10 mm-nél nagyobb sugarakat a megrendeléskor meg kell adni.
A kivágásoknál 60 mm belső sugártól a szegélykialakítás csiszolt és fényezett.

Rövid megnevezés	Szélesség cm-ben	Rendelési szám	Pontok
NVG-A		33901	180

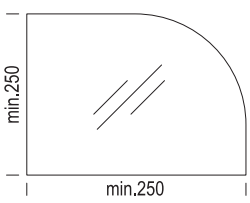

NVG120 lekerekítés felára
Szegélykialakítás: csiszolt és fényezett

Kérjük, hogy megrendelésnél adja meg a sugarat.

Rövid megnevezés	Szélesség cm-ben	Rendelési szám	Pontok
NVG-R		33902	180

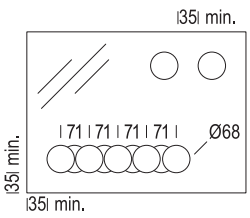

NVG120 esetében konnektorok számára történő furatolás felára
Átmérő: 68 mm

A minimális távolság a külső szegélytől, más megmunkálásoktól vagy a következő szabad furattól 35 mm.

	Rövid megnevezés	Szélesség cm-ben	Rendelési szám	Pontok
1-szeres	NVG-SD1		33911	85
2-szeres	NVG-SD2		33912	123
3-szeres	NVG-SD3		33913	155
4-szeres	NVG-SD4		33914	180
5-szeres	NVG-SD5		33915	207

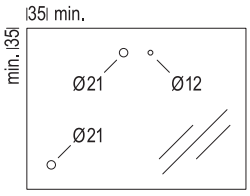

NVG120 esetében korlátrendszer számára történő furatolás felára
Átmérő: változtatható

Legkisebb távolság a külső éltől: 35 mm

	Rövid megnevezés	Szélesség cm-ben	Rendelési szám	Pontok
Átmérő 5/6/7/8/10/12/21 mm	NVG-BO		33904	85
Átmérő 22 - 50 mm	NVG-BO50		33905	123
Átmérő 51 - 150 mm	NVG-BO150		33906	155

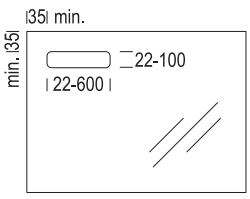

NVG120 esetében hosszú kivágások felára
Átmérő: változtatható

NVG-BOL300: 22 - 300 mm széles, 22 - 50 mm magas
NVG-BOL600: 301 - 600 mm széles, 51 - 100 mm magas

Legkisebb távolság a külső éltől: 35 mm

Rövid megnevezés	Szélesség cm-ben	Rendelési szám	Pontok
NVG-BOL300		33908	155
NVG-BOL600		33909	180

		Rövid megnevezés	Szélesség cm-ben	Rendelési szám	Pontok
Kiegészítők fülkeborításhoz					
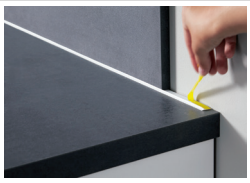	**Áttetsző hatású műanyag fedőprofil** fülke- vagy hátfalborításokhoz, 16 mm vastag, öntapadó, 5000 mm hosszú *Az NPUK profil 1,6 mm-rel áll ki.*	**NPUK**	**500**	4052	64
	**Nemesacél hatású csatlakozóprofil fülkeburkolathoz** 437 mm / 256 mm magas fülkeborításokhoz műanyagból, a páraelszívók és faliszekrények közötti fülkemagasság eléréséhez. *Az NPG* profil 2 mm-rel áll ki.* *Szükséges NVG esetében NV-vel együtt!*	**NPG** **NPG** **NPG**	**200** **400** **500**	9101 9102 9103	111 201 361
	**LED világítással felszerelt fülkeborítás felára** Profilléc beépített LED optikai léccel a fülkeborításra történő felerősítéshez, **Energiaosztály: A - A++, Emotion technológiával**, Folyóméterenként 12 W, profilhosszúság: 100 - 4000 mm, 2000 mm csatlakozókábellel a betápkészlethez, 3000 profilhosszúságtól 2 csatlakozókábelt és 2000 mm hosszabbító kábelt szállítunk. **A következő színekben szállítható:** 010. sz. Fekete 014. sz. Nemesacél hatású **Ár megkezdett 100 mm-enként.** Az alábbi fülkeborításokhoz megengedett: NV*, NVH*, NVM*, NVG120 WAPN, NPUK, NKPU profillal történő tervezésekhez megengedett *Az MP-NVLA kivitelű világítás különálló fülke-borításokhoz is megrendelhető.* *Az összefüggő borítások folyamatos profilt kapnak.* *Nem tervezhető lapos ernyőjű páraelszívóval. Figyelem: A fülkét fel kell osztani.* *Az **LSET-SMART36/60(-FB)** induló készletek nem tartoznak a szállítási egységbe, lásd a tartozéklistát, Világítás c. regiszter.*	**MP-NVLA**		7985	59,4
Korpusz anyaga					
ábr. n.	**Korpuszanyag** mindkét oldalon azonos színnel bevont, beleértve körben az élzárás, kivágások és kimetszések esetén vegye figyelembe a felárat. 16 mm vastag, max. 2580 mm széles, 2030 mm magas. **első méret a mintázat iránya.** minimumméret: 250 x 250 mm **Rendelhető minden korpuszszínben.** A 0,5 m² ára a minimumár. **Ár m²-enként.**	**KAM**		7507	292
ábr. n.	**Dekorszegély a korpuszanyaghoz** 0,5 mm vastag, 23 mm széles, melaminszegély (vékony él ragasztóval), az összes korpuszszínben megrendelhető **Ár megkezdett 1000 mm-enként.**	**MKKA**		9158	20
ábr. n.	**Felár kivágásokért és ferdevágásokért** fülkeborításokon vagy korpuszanyagon	a következő nélkül: élfóliázás **NVAUS** élfóliázás sal **NVAUSK**		4049 4050	161 225

Kvarckő dekorok és rendelési tudnivalók

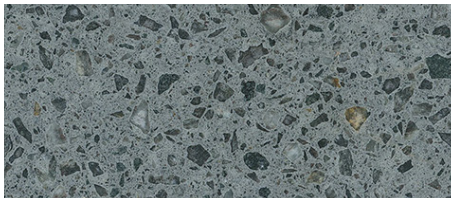

802 Epic Raw



804 Epic Black

806 Epic White



807 Epic Easy Clay

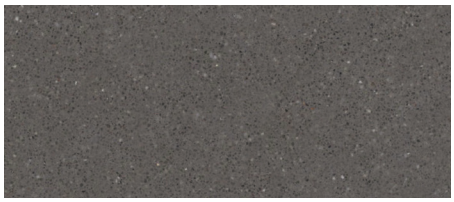

809 Epic Ash Grain

Utasítások a kvarckő munkalapok tervezéséhez

Általános tudnivalók

- Asztalok, pultok kialakítása és munkalap-hosszabbítás nem lehetséges.
- Tartókonzolok nem rögzíthetők.
- Ablakbélésfal esetén nincs kapcsolat a szerkezettel!
- A munkalap ütközőéleinek a korpuszoldalon kell lenniük vagy a termékkel együtt szállított szerelőlapok biztosítják az alátámasztást.
- A munkalapütközők között automatikusan létrejön egy 1 mm-es rés.
- A falhoz és a szomszédos szekrényekhez kapcsolódó csatlakozásokat le kell zárni. Ehhez megrendelésenként felszámítás ellenében automatikusan visszaigazoljuk és leszállítjuk az APQ-MSET kvarckő szerelőkészletet.
- Oldalanként automatikusan létrejön egy 1 mm-es behúzás a kétoldali fali és/vagy szomszédos szekrényekhezvaló csatlakozásnál.
- A program a szabadon látható oldalakon automatikusan létrehoz egy 2 mm-es munkalap-kinyúlást.
- Helyben nem készíthetők el a mosogató és a főzőlap kivágásai.
- A szögeltéréssel rendelkező sarokcsatlakozások a beszerelés helyén nem igazíthatók be egy túlméretes mélységgel. Eltérő szögek UPE-VAR és APQ-PSTD esetében felár ellenében lehetségesek.
- Nagy ráfordítással tervezett kvarcköves tervezéseknél a konyha beszerelését követően utólagos rendelés lehetséges. Ebben a kivételes esetben - az első megrendelés-visszaigazolás megadásával - blokkelszámolás végezhető.

Az alábbi szekrényekkel / munkalap-tartozékokkal nem tervezhető

- Állószekrények fedőlapjaként
- Támasztólábak
- Tartókonzolok
- Szellőzőrács
- Üveg oldalfal UWG*
- Asztal- és padállványok

12 mm vastagságú kvarckő munkalapok tervezésének sajátosságai

Általános tudnivalók

- Munkalap maximális kinyúlása 150 mm.
- A látható éleket felárral számítjuk az APQ-K12 kiegészítő élmegmunkálásához.

Tervezési megjegyzések főzőlapos változathoz

- Az 560 mm szélességű (külső méret) főzőlapok a HUB-SL(-X), HUS-SL60-M, HUS90(-X), NHU60(-X) és NHUM60(-X) tűzhelyszekrényekhez, a főzőhelyes szekrényekhez pedig 600 mm szélességtől engedélyezettek.
- 600 mm széles tűzhelyszekrényeknél és főzőhelyes szekrényeknél az APQ-SET60 kvarckő beépítőkészletre van szükség.
- 750 - 780 mm szélességű (külső méret) főzőlapok csak HUS90(-X) tűzhelyszekrényhez és 900 mm-től szélesebb főzőhelyes szekrényekhez engedélyezettek. 800 mm és annál szélesebb főzőhelyes szekrények és tűzhelyszekrények esetén az APQ-SET80 beépítőkészletre van szükség.
- Beépíthető tűzhelyek és főzőlapok alatt elhelyezett sütők sind nur csak a HUB-SL(-X) / HUS-SL60-M és HUS90(-X) tűzhelyszekrényelemmel lehetségesek.
- A főzőlapok alatti fiókok tervezése csak KS*(-X), K2SA*, KS2A*(-X), SKU* főzőhelyes szekrények tervezésénél lehetséges, MP-NIEZA alacsony fiókkal együtt.
- Beépítéskor vegye figyelembe a készülék gyártójának szerelési utasításait és a beépítési mélységeket.
- Helyben nem készíthetők el a főzőlap kivágásai.

Tervezési megjegyzések beépíthető mosogatókhoz

- Mosogatógépek fölötti csepegtetőtálcák, alul elhelyezett hűtőgépek, szárítógépek, mosógépek és fiókok nem tervezhetők.
- A megfelelő mosogatókat az SL szimbólum jelöli és ezek alkalmasak szintben történő beépítésre is, amennyiben a szintben történő beépítést jelölő szimbólummal vannak ellátva.
- A mosogatószekrény szükséges szélessége: Mosogatókivágás + 75 mm.
- Beépítéshez az APQ-SET80 kvarckő beépítőkészletre van szükség.
- Helyben nem készíthetők kivágások mosogatókhoz.
- Helyben nem készíthetők kivágások aláépíthető mosogatókhoz.

Az alábbi szekrényekkel / munkalap-tartozékokkal nem tervezhető

- Üveglapok, fülkeborítás fix méretű faanyagokból (a páraelszívó búra kivételével), faliszekrények alatti fülkepolcok állószekrényekhez csatlakozással
- Mosogatószekrények SPUST90(X/M), SPUS90...120
- Gyerekzár

38 mm vastagságú kvarckő munkalapok tervezésének sajátosságai

Általános tudnivalók

- Lekerekítések nem lehetségesek.
- Munkalap maximális kinyúlása 250 mm.
- A látható éleket az APQ K38 kiegészítő élmegmunkálás felárral számítjuk.
- Helyben nem készíthetők el a mosogató és a főzőlap kivágásai.

Utasítások a kvarckő utólagos megmunkálásához

Általános tudnivalók

- A kvarckő utólagos megmunkálása csak megfelelő szerszámmal végezhető el.
- Minimális követelmények:
  - Fúró: Gyémántfúrókoronák csempéhez, gránithoz, porcelánkerámiához, kerámiához
  - Fűrész: Flex sarokcsiszolós kéziszerszám; fűrészlapok: Gyémánt darabolótárcsák (száraz kivitel) csempéhez, gránithoz, porcelánkerámiához, kerámiához
  - Polírozógép: Kézi csiszolópárna/kézi polírozópárna galvanizált gyémánttal kőhöz, üveghez, kerámiához
- A kvarckő utólagos megmunkálása során egyéni védőfelszerelést kell viselni.
- Minimális követelmények:
  - FFP2 porosztályú légzésvédő maszk

Kvarcköves fülkék és fali zárólécek tervezésének sajátosságai

Általános tudnivalók

- A falhoz és a szomszédos szekrényekhez kapcsolódó csatlakozásokat le kell zárni. Ehhez megrendelésenként felszámítás ellenében automatikusan visszaigazoljuk és leszállítjuk az APQ-MSET kvarckő szerelőkészletet.
- A szomszédos szerkezetekhez és illesztőfugák esetében 1 mm rést kell hozzászámítani.
- Szabadon látható oldalanként + 2 mm kinyúlást kell hozzászámítani.

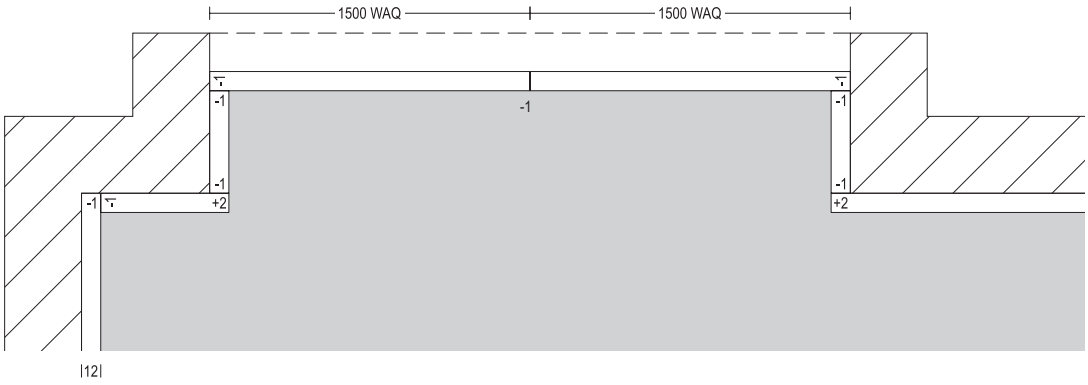

1. ábra: Tervezési példa: fülke és fali zárólécek ablakbéléssel

Kvarckő munkalap, 12 / 38 mm vastag

A kvarckő anyagot tartalmazó tervezések megrendelés-jóváhagyásához konkrét méretekkel rendelkező, kötelező érvényű műszaki rajzok szükségesek.
A gyártás engedélyezéséhez a vevőnek írásban jóvá kell hagynia a gyártó vázlatrajzát.
Ár megkezdett 100 mm-enként. Szélesség: 250 - 3.000 mm.

			Rövid megnevezés Szélesség cm-ben	Rendelési szám	Pontok
		Kvarckő munkalap, 12 / 38 mm vastag			
		**APQS kvarckő munkalap, 12 mm vastag** Polírozott felület, polírozott elülső él, dupla élszalaggal. APQ-K12 felárért az oldalsó és hátsó élek is polírozott dupla fózolással kaphatók. *A kvarckő munkalapokat tartalmazó tervezések megrendelés-jóváhagyásához konkrét méretekkel rendelkező, kötelező érvényű rajzok szükségesek. Utólagos helyszíni megmunkálás csak kvarckőhöz való megfelelő szerszámmal és egyéni védőfelszereléssel lehetséges.*	**APQS60** **APQS70** **APQS80** **APQS90** **APQS100** **APQS110** **APQS120**	7106 7107 7108 7109 7110 7111 7112	88,5 112,3 126,6 145,4 158,3 175,8 194,5
		**APQ kvarckő munkalap, 38 mm vastag** Polírozott felület, elülső él ferdére vágva, élszalaggal. APQ-K38 felárért az oldalsó és hátsó élek is gérbe vágva, fózolva kaphatók. *A kvarckő munkalapokat tartalmazó tervezések megrendelés-jóváhagyásához konkrét méretekkel rendelkező, kötelező érvényű rajzok szükségesek. Utólagos helyszíni megmunkálás csak kvarckőhöz való megfelelő szerszámmal és egyéni védőfelszereléssel lehetséges.*	**APQ60** **APQ70** **APQ80** **APQ90** **APQ100** **APQ110** **APQ120**	7136 7137 7138 7139 7140 7141 7142	109,5 133,3 147,8 166,7 179,4 197 216,1
USA CAN	**ábr. n.**	**Kvarckő beépítőkészlet** főzőhelyes szekrényekhez és HUB-SL(-X), HUS-SL60-M, NHU60-X és NHUM60-X tűzhelyszekrényekhez, 600 mm széles	**APQ-SET60**	7166	137
		Kvarckő beépítőkészlet mosogatószekrényekhez valamennyi szélességben, valamint főzőhelyes szekrényekhez és tűzhelyszekrényekhez 800 mm szélességtől *Csak 12 mm vastagságú kvarckő munkalapokhoz.*	**APQ-SET80**	7168	207
	ábr. n.	**Kvarckő szerelőkészlet** a következőkkel: • tömítőanyag • szerelési tartozékok *A kvarckő szerelőkészletet megrendelésenként felszámítás ellenében automatikusan visszaigazoljuk és leszállítjuk.*	**APQ-MSET**	7165	215

A megrendelés jóváhagyásához konkrét méretekkel rendelkező, kötelező érvényű rajzok szükségesek.
A gyártás jóváhagyásához a gyártó vázlatának vevő általi írásbeli visszaigazolása szükséges.

Megmunkálások kvarckő munkalapokon

		Rövid megnevezés	Szélesség cm-ben	Rendelési szám	Pontok
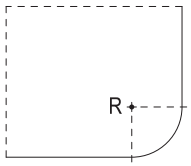	**Külső lekerekítések felára** 12 mm-es kvarckő munkalapokon, élmegmunkálás nélkül *Méret és vázlat szükséges.* *Kérjük, adja meg a sugarat.* *Felárért a külső lekerekítések élmegmunkálással is kaphatók.*	Külső lekerekítések 22,5 mm-ig	**APQ-R**	7149	213
		Külső lekerekítések > 22,5 mm	**APQ-RX**	7169	580
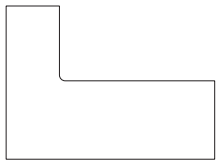	**Kivágások felára** kvarckő munkalapokon és fülkeborításokon, élmegmunkálás nélkül *Méret és vázlat szükséges.* *(APQ-K12/APQ-K38) felárért a kivágások élmegmunkálással is kaphatók.*		**APQ-AK**	7152	288
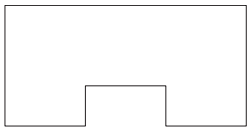	**U-alakú kivágások felára** kvarckő munkalapokon és fülkeborításokon, élmegmunkálás nélkül *Méret és vázlat szükséges.* *(APQ-K12/APQ-K38) felárért a kivágások élmegmunkálással is kaphatók.*		**APQ-AKU**	7156	418
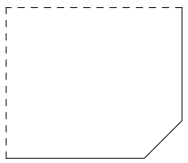	**Ferdevágás felára** kvarckő munkalapokon és fülkeborításokon, élmegmunkálás nélkül *Méret és vázlat szükséges.* *(APQ-K12 / APQ-K38) felárért a ferdevágások élmegmunkálással is kaphatók.*		**APQ-A**	7151	253
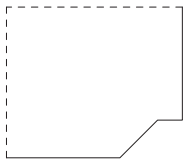	**Ferdevágás felára, Z alak** kvarckő munkalapokon, élmegmunkálás nélkül *(APQ-K12/APQ-K38) felárért a Z-alakú ferdevágások élmegmunkálással is kaphatók.*		**APQ-Z**	7159	429
ábr. n.	**Kiegészítő élmegmunkálás felára** 12 mm kvarckőhöz: polírozott, dupla élszalaggal **Ár megkezdett 100 mm-enként.**	Vastagság 12 mm	**APQ-K12**	7157	18,5
ábr. n.	**Kiegészítő élmegmunkálás felára** 38 mm kvarckőhöz: ferdére vágva, élszalaggal **Ár megkezdett 100 mm-enként.**	Vastagság 38 mm	**APQ-K38**	7158	40,2
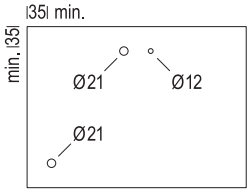	**Furatok felára** kvarckő munkalapokon és fülkeborításokon *Méretek és vázlat szükséges.* *Legkisebb távolság a külső éltől: 35 mm.* *Szerelvényperem nélküli mosogatók, excentrikus felszereltségek, ráültethető mosdók és szappanadagolók esetén, kérjük, rendelje meg a furatokhoz való NVQ-BO35 felárat.*	Átmérő 5 - 35 mm	**NVQ-BO35**	7153	85
		Átmérő 36 - 72 mm	**NVQ-BO72**	7154	200
		Átmérő 73 - 150 mm	**NVQ-BO150**	7155	315
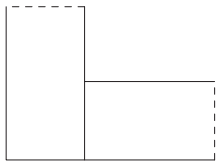	**Lapok illesztésének felára** kvarckő munkalapsarkokon és hosszabbításokon Az élek leélezésre kerülnek.		**APQ-PST**	7150	178

Megmunkálások kvarckő munkalapokon

A megrendelés jóváhagyásához konkrét méretekkel rendelkező, kötelező érvényű rajzok szükségesek.
A gyártás jóváhagyásához a gyártó vázlatának vevő általi írásbeli visszaigazolása szükséges.

			Rövid megnevezés Szélesség cm-ben	Rendelési szám	Pontok
	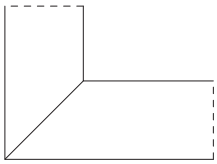	**Lapok átlós illesztésének felára** kvarckő munkalapsarkokon és hosszabbításokon Az élek leélezésre kerülnek.	**APQ-PSTD**	7164	416
E	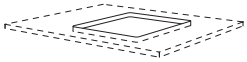	**Csatlakozóaljzatokhoz, mosogatókhoz és felhelyezhető főzőlapokhoz tartozó kivágások felára** kvarckő munkalapokon Aláépíthető mosogatóknál nem lehetséges. Adja meg a készülék típusát vagy a kivágás méreteit.	250 mm-ig **APQ-AUS25** 600 mm-ig **APQ-AUS60** 1500 mm-ig **APQ-AUS150**	7125 7160 7161	356 495 616
E	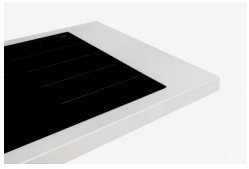	**Mosogatók és főzőlapok szintben történő beépítéséhez való kivágások felára** tömítőanyaggal és szerelési tartozékokkal együtt *Szintben történő kivágások csak műszaki engedéllyel rendelkező főzőlapokhoz és mosogatókhoz készíthetők. Kérjük, hogy a készülékek és mosogatók listáján vegye figyelembe a szintben történő beépítésre utaló szimbólumot.* *A műszaki engedélyezési listánk a szintben történő beépítéshez a nobilia extraneten található. Ezt a listát rendszeresen frissítjük az extraneten és az üzletekben elérhető konyhatervezési rendszerekben.*	600 mm-ig **APQ-FL60** 1500 mm-ig **APQ-FL150**	7162 7163	968 1.094

Kvarckő fülkeborítások, 12 mm vastag

Ha a gázfőzőlapokat kvarckőből készült fülkeburkolattal és fali zárólécekkel kombinálják, akkor legalább 100 mm távolságot kell tartani a gázfőzőlap hátsó szélétől a fülke burkolatáig.
A megrendelés jóváhagyásához konkrét méretekkel rendelkező, kötelező érvényű rajzok szükségesek.
A gyártás jóváhagyásához a gyártó vázlatának vevő általi írásbeli visszaigazolása szükséges.

		Rövid megnevezés	Szélesség cm-ben		Rendelési szám	Pontok
Kvarckő fülkeborítások						
	**Kvarckő fülkeborítás** Polírozott felület, élek 3 oldalon polírozva és élszalaggal. **Ár megkezdett 100 mm-enként.** *A fülke magassága változó:* *NVQ54 301 - 563 mm* 250 - 3000 mm	**NVQ54**			7174	96,9
	**Kvarckő fülkeborítás** magasság: 300 mm. Polírozott felület, élek 3 oldalon polírozva és élszalaggal. **Ár megkezdett 100 mm-enként.** *Magasságmódosítás gyárilag nem lehetséges!* 250 - 3000 mm	**NVQ**		**-30**	7170	66,3
	**Kvarckő fülkeborítás** páraelszívók alatti használathoz magasság: 700 mm. Polírozott felület, élek 3 oldalon polírozva és kettős élszalaggal. *Magasság- és szélességmódosítás gyárilag nem lehetséges!*	**NVQ** **NVQ** **NVQ**	**60** **90** **100**	**-70** **-70** **-70**	7176 7179 7181	777 1.150 1.254
	**Kvarckő fali záróléc** magasság: 50 mm. Polírozott felület, élek 3 oldalon polírozva és élszalaggal. **Ár megkezdett 100 mm-enként.** *Kérjük a méretezést és az elhelyezést megadni.* *Magasságmódosítás gyárilag nem lehetséges!* 100 - 1500 mm	**WAQ**			7182	25,4
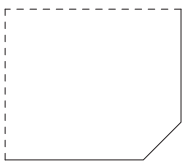	**Ferdevágás felára** kvarckő munkalapokon és fülkeborításokon, élmegmunkálás nélkül *Méret és vázlat szükséges.* *(APQ-K12 / APQ-K38) felárért a ferdevágások élmegmunkálással is kaphatók.*	**APQ-A**			7151	253
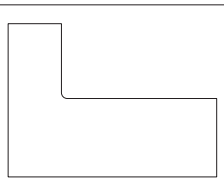	**Kivágások felára** kvarckő munkalapokon és fülkeborításokon, élmegmunkálás nélkül *Méret és vázlat szükséges.* *(APQ-K12/APQ-K38) felárért a kivágások élmegmunkálással is kaphatók.*	**APQ-AK**			7152	288

Kvarckő fülkeborítások, 12 mm vastag

Ha a gázfőzőlapokat kvarckőből készült fülkeburkolattal és fali zárólécekkel kombinálják, akkor legalább 100 mm távolságot kell tartani a gázfőzőlap hátsó szélétől a fülke burkolatáig.
A megrendelés jóváhagyásához konkrét méretekkel rendelkező, kötelező érvényű rajzok szükségesek.
A gyártás jóváhagyásához a gyártó vázlatának vevő általi írásbeli visszaigazolása szükséges.

			Rövid megnevezés Szélesség cm-ben	Rendelési szám	Pontok
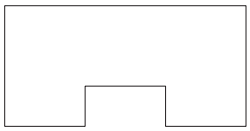	**U-alakú kivágások felára** kvarckő munkalapokon és fülkeborításokon, élmegmunkálás nélkül *Méret és vázlat szükséges.* *(APQ-K12/APQ-K38) felárért a kivágások élmegmunkálással is kaphatók.*		**APQ-AKU**	7156	418
ábr. n.	**Kiegészítő élmegmunkálás felára** 12 mm kvarckőhöz: polírozott, dupla élszalaggal **Ár megkezdett 100 mm-enként.**	Vastagság 12 mm	**APQ-K12**	7157	18,5
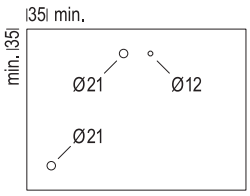	**Furatok felára** kvarckő munkalapokon és fülkeborításokon *Méretek és vázlat szükséges.* *Legkisebb távolság a külső éltől: 35 mm.* *Szerelvényperem nélküli mosogatók, excentrikus felszereltségek, ráültethető mosdók és szappanadagolók esetén, kérjük, rendelje meg a furatokhoz való NVQ-BO35 felárat.*	Átmérő 5 - 35 mm	**NVQ-BO35**	7153	85
		Átmérő 36 - 72 mm	**NVQ-BO72**	7154	200
		Átmérő 73 - 150 mm	**NVQ-BO150**	7155	315
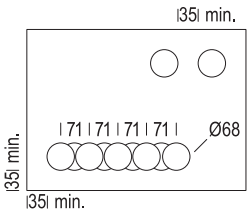	**Dugaszolóaljzat-furatok felára** kvarckő fülkeborításokon *Méretek és vázlat szükséges.* *Legkisebb távolság a külső éltől: 35 mm.*	1-szeres	**NVQ-SD1**	7191	188
		2-szeres	**NVQ-SD2**	7192	250
		3-szeres	**NVQ-SD3**	7193	310
		4-szeres	**NVQ-SD4**	7194	366
		5-szeres	**NVQ-SD5**	7195	428

Xtra Ceramic dekorok & Megrendelési útmutatások

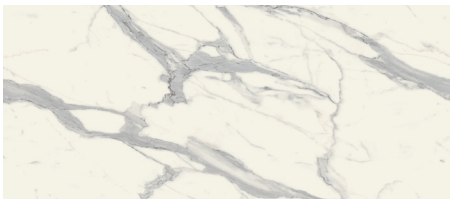

781 Márvány, Venato Bianco repro

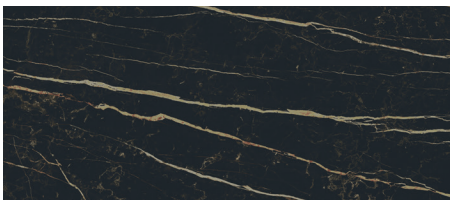

783 Márvány, Venato Nero repro



784 Fossil Grey

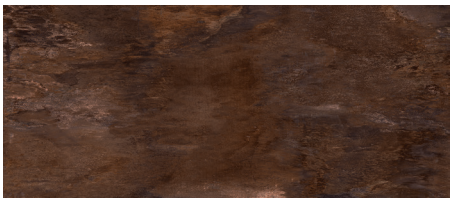

785 Metal Oxid



787 Stone Oak repro



790 Plain Black



792 Belgian Blue Stone repro



794 Bársonyszürke beton repro

796 Fehér beton repro



798 Homokszínű beton repro

Xtra Ceramic munkalapok tervezésére vonatkozó útmutatások

Általános tudnivalók

- Asztalok, pultok kialakítása és munkalap-hosszabbítás nem lehetséges.
- Tartókonzolok nem rögzíthetők.
- Munkalap maximális kinyúlása 300 mm.
- Ablakbélésfal esetén nincs kapcsolat a szerkezettel!
- A munkalap ütközőéleinek a korpuszoldalon kell lenniük vagy a termékkel együtt szállított szerelőlapok biztosítják az alátámasztást.
- A munkalapütközők között automatikusan létrejön egy 1 mm-es rés.
- A falhoz és a szomszédos szekrényekhez kapcsolódó csatlakozásokat le kell zárni. Ehhez megrendelésenként felszámítás ellenében automatikusan visszaigazoljuk és leszállítjuk az APC-MSET Xtra Ceramic szerelőkészletet.
- Oldalanként automatikusan létrejön egy 1 mm-es behúzás a kétoldali fali és/vagy szomszédos szekrényekhez való csatlakozásnál.
- A program a szabadon látható oldalakon automatikusan létrehoz egy 2 mm-es munkalap-kinyúlást.
- Szögeltéréssel rendelkező sarokcsatlakozásokat nem lehet túlméretes mélységű munkalapokkal a helyszínen illeszteni. Szögváltoztatások UPE-VAR, APC-PST felár ellenében, valamint min. 67,5°-kal APC-A felárért lehetségesek.
- A látható oldalakat felárral számítjuk az APC-K16 kiegészítő élzáráshoz.
- Kivágások nem lehetségesek APC-K16 kiegészítő élzárással.
- Helyben nem készíthetők kivágások dugaszolóaljzatokhoz.
- Lekerekítések nem megengedettek.
- Igényesen megtervezett Xtra Ceramic tervezéseknél utólagos rendelés a konyha megtörtént összeszerelését követően lehetséges. Ilyen kivételes esetben – ez első megrendelés-visszaigazolás megadásával – kiegészítő blokkelszámolás végezhető.

Tervezési megjegyzések főzőlapos változathoz

- Az 560 mm szélességű (külső méret) főzőlapok a HUB-SL(-X), HUS-SL60-M, HUS90(-X), NHU60(-X) és NHUM60(-X) tűzhelyszekrényekhez, a főzőhelyes szekrényekhez pedig 600 mm szélességtől engedélyezettek.
- 600 mm széles tűzhelyszekrényeknél és főzőhelyes szekrényeknél az APC-SET60 Xtra Ceramic beépítőkészletre van szükség.
- 800 mm és annál szélesebb főzőhelyes szekrények és tűzhelyszekrények esetén az APC-SET80 Xtra Ceramic beépítőkészletre van szükség. 750 - 780 mm szélességű (külső méret) főzőlapok csak HUS90(-X) tűzhelyszekrényhez és 900 mm-nél szélesebb főzőhelyes szekrényekhez engedélyezettek.
- Főzőlapok alatt elhelyezett beépíthető tűzhelyek vagy sütők tervezése csak a HUB-SL(-X) / HUS-SL60-M és HUS90 (-X) tűzhelyszekrényelemmel lehetséges.
- A főzőlapok alatti fiókok tervezése csak KS*(-X), K2SA*, KS2A*(-X), SKU* főzőhelyes szekrények tervezésénél lehetséges, MP-NIEZA alacsony fiókkal együtt.
- Beépítéskor vegye figyelembe a készülék gyártójának szerelési utasításait és a beépítési mélységeket.
- Helyben nem készíthetők el a főzőlap kivágásai.

Tervezési megjegyzések beépíthető mosogatókhoz

- Mosogatógépek fölötti csepegtetőtálcák, alul elhelyezett hűtőgépek, szárítógépek, mosógépek és fiókok nem tervezhetők.
- A megfelelő mosogatókat az SL szimbólum jelöli, és ezek alkalmasak szintben történő beépítésre is, amennyiben a szintben történő beépítést jelölő szimbólummal vannak ellátva.
- A mosogatószekrény szükséges szélessége: Mosogatókivágás + 75 mm.
- Beépítéshez az APC-SET80 Xtra Ceramic beépítőkészletre van szükség.
- Helyben nem készíthetők kivágások mosogatókhoz.
- Helyben nem készíthetők kivágások aláépíthető mosogatókhoz.

Az alábbi szekrényekkel nem lehetségesek tervezések

- Üveglapok, fülkeborítás fix méretű faanyagokból (a páraelszívó búra kivételével), faliszekrények alatti fülkepolcok állószekrényekhez csatlakozással
- Lezáró elemek (Z-alakú), átlós elemek, átlós lezáró polc
- SPUST90(X/M), SPUS90...120(X) mosogatószekrények
- Állószekrények fedőlapjaként

Az alábbi munkalap-tartozékokkal nem lehetségesek tervezések

- Gyerekzár
- Támasztólábak
- Tartókonzolok
- Szellőzőrács
- Asztal- és padállványok

Xtra Ceramic munkalapokon és fülkeborításokon végzett megmunkálások

Általános tudnivalók

- Az Xtra Ceramic munkalapokat tartalmazó tervezések megrendelésének engedélyezéséhez kötelező érvényű rajzok szükségesek konkrét méretekkel. Utólagos helyszíni megmunkálás csak kerámiához való megfelelő szerszámmal végezhető.

Utasítások a Xtra Ceramic utólagos megmunkálásához

Általános tudnivalók

- A Xtra Ceramic utólagos megmunkálása csak megfelelő szerszámmal végezhető el.
- Minimális követelmények:
  - Fúró: Gyémántfúrókoronák csempéhez, gránithoz, porcelánkerámiához, kerámiához
  - Fűrész: Flex sarokcsiszolós kéziszerszám; fűrészlapok: Gyémánt darabolótárcsák (száraz kivitel) csempéhez, gránithoz, porcelánkerámiához, kerámiához
  - Polírozógép: Kézi csiszolópárna/kézi polírozópárna galvanizált gyémánttal kőhöz, üveghez, kerámiához
  - Szúrófűrész az előmart munkalapkivágásokhoz; fűrészlapok: bimetál
- A Xtra Ceramic utólagos megmunkálása során egyéni védőfelszerelést kell viselni.
- Minimális követelmények:
  - FFP2 porosztályú légzésvédő maszk

Xtra Ceramic fülkék és fallezáró lécek tervezésére vonatkozó sajátosságok

Általános tudnivalók

- A falhoz és a szomszédos szekrényekhez kapcsolódó csatlakozásokat le kell zárni. Ehhez megrendelésenként felszámítás ellenében automatikusan visszaigazoljuk és leszállítjuk az APC-MSET Xtra Ceramic szerelőkészletet.
- A szomszédos szerkezetekhez és illesztőfugák esetében 1 mm rést kell hozzászámítani.
- Szabadon látható oldalanként + 2 mm kinyúlást kell hozzászámítani.

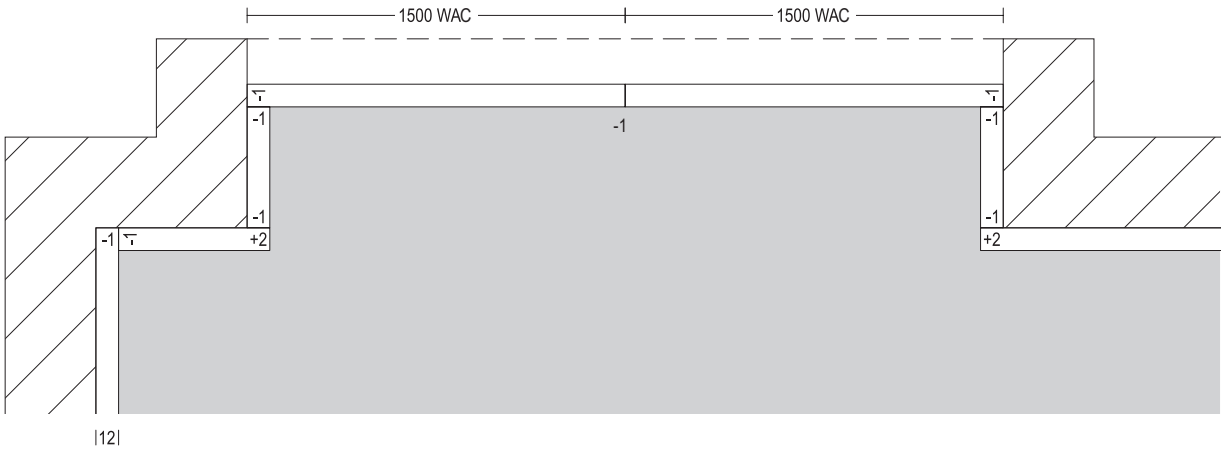

1. ábra: Tervezési példa: fülke és fali zárólécek ablakbéléssel

Xtra Ceramic munkalap, 16 mm vastag

A megrendelés jóváhagyásához konkrét méretekkel rendelkező, kötelező érvényű rajzok szükségesek.
A gyártás jóváhagyásához a gyártó vázlatának vevő általi írásbeli visszaigazolása szükséges.
Ár 100 mm-enként, minden megkezdett 100 mm számolásával. Szélesség: 250 – 3100 mm.

		Rövid megnevezés Szélesség cm-ben	Rendelési szám	Pontok
Xtra Ceramic munkalap				
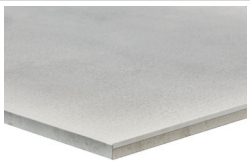	**APCS Xtra Ceramic munkalap, 16 mm vastag** **Szélesség: 250 - 3100 mm** elöl és oldalt dekorszegéllyel,1,2 mm vastag *Az Xtra Ceramic munkalapokat tartalmazó tervezések megrendelésének engedélyezéséhez kötelező érvényű rajzok szükségesek konkrét méretekkel. Utólagos helyszíni megmunkálás csak kerámiához való megfelelő szerszámmal és egyéni védőfelszereléssel lehetséges.*	**APCS60** **APCS70** **APCS80** **APCS90** **APCS100** **APCS110** **APCS120**	7206 7207 7208 7209 7210 7211 7212	167,3 198,1 221,6 245,7 269,7 293,5 317,3
ábr. n.	**Xtra Ceramic beépítőkészlet** főzőhelyes szekrényekhez és HUB-SL(-X), HUS-SL60-M, NHU60-X és NHUM60-X tűzhelyszekrényekhez, 600 mm széles	**APC-SET60**	7260	137
ábr. n.	**Xtra Ceramic beépítőkészlet** mosogatószekrényekhez valamennyi szélességben, valamint főzőhelyes szekrényekhez és tűzhelyszekrényekhez 800 mm szélességtől	**APC-SET80**	7261	207
ábr. n.	**Xtra Ceramic szerelőkészlet** részei: • szekunderragasztó • ragasztószalag • lehúzó • szilikon • távtartólap • 4x szerelőlap • szerelési útmutató *Az Xtra Ceramic szerelőkészletet megrendelésenként felszámítás ellenében automatikusan visszaigazoljuk és leszállítjuk.*	**APC-MSET**	7262	215
Megmunkálás Xtra Ceramic munkalapoknál				
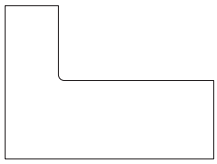	**Kivágások felára** Xtra Ceramic munkalapokon és fülkeborításokon, élzárás nélkül Belső sarokok belső sugara alapértelmezés szerint 4 mm. *Méret és vázlat szükséges.* *Az alapkiviteltől való eltérés nem lehetséges.* *Kivágások nem lehetségesek élzárással.*	**APC-AK**	7222	333
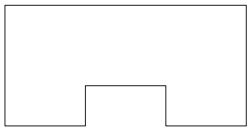	**U-alakú kivágások felára** Xtra Ceramic munkalapokon és fülkeborításokon, élzárás nélkül Belső sarokok belső sugara alapértelmezés szerint 4 mm. *Méret és vázlat szükséges.* *Az alapkiviteltől való eltérés nem lehetséges.* *U-alakú kivágások nem lehetségesek élzárással.*	**APC-AKU**	7223	439
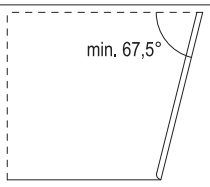	**Ferdevágás felára teljes mélységben** Xtra Ceramic munkalapokon és fülkeborításokon, élzárással *Méret és vázlat szükséges.* *Ferdevágás szöge: legalább 67,5°*	**APC-A**	7227	301
ábr. n.	**Kiegészítő élzárás felára** Xtra Ceramic munkalapoknál **Ár megkezdett 100 mm-enként.** *Nem kapható kivágásokhoz.*	**APC-K16**	7224	26,1

Megmunkálás Xtra Ceramic munkalapoknál

A megrendelés jóváhagyásához konkrét méretekkel rendelkező, kötelező érvényű rajzok szükségesek.
A gyártás jóváhagyásához a gyártó vázlatának vevő általi írásbeli visszaigazolása szükséges.

				Rövid megnevezés Szélesség cm-ben	Rendelési szám	Pontok
	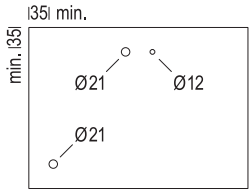	**Furatok felára** Xtra Ceramic munkalapokon és fülkeborításokon *Méretek és vázlat szükséges.* *Legkisebb távolság a külső éltől: 35 mm.* *Szerelvényperem nélküli mosogatók, excentrikus felszereltségek, ráültethető mosdók és szappanadagolók esetén, kérjük, rendelje meg a furatokhoz való NVQ-BO35 felárat.*	Átmérő 5 - 35 mm Átmérő 36 - 72 mm Átmérő 73 - 150 mm	**NVC-BO35** **NVC-BO72** **NVC-BO150**	7235 7236 7237	112 261 416
	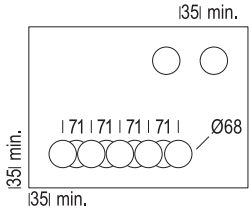	**Dugaszolóaljzat-furatok felára** Xtra Ceramic munkalapokon és fülkeborításokon *Méretek és vázlat szükséges.* *Legkisebb távolság a külső éltől: 35 mm.*		**NVC-SD1** **NVC-SD2** **NVC-SD3** **NVC-SD4** **NVC-SD5**	7271 7272 7273 7274 7275	242 304 365 428 489
	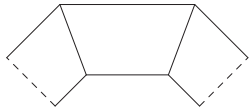	**Lapok illesztésének felára** Xtra Ceramic munkalapsarkokon és hosszabbításokon élzárással *Ferdevágás szöge: legalább 67,5°* *A tömítőkészlet automatikusan megerősítésre kerül minden lapillesztésnél.* *APC-PST: Ettől eltérő szög esetében az APC-A (7227) ferdevágásért felárat számítunk fel.*		**APC-PST** **APC-PSTD**	7255 7257	48 599
E	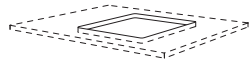	**Mosdóasztalokhoz, csatlakozóaljzatokhoz, mosogatókhoz és felhelyezhető főzőlapokhoz való kivágások felára** Xtra Ceramic munkalapoknál *A kivágások gyárilag előre kimartak.* *Aláépíthető mosogatóknál nem lehetséges.* *Adja meg a készülék típusát vagy a kivágás méreteit.*	250 mm-ig 600 mm-ig 1500 mm-ig	**APC-AUS25** **APC-AUS60** **APC-AUS150**	7225 7246 7250	482 581 755
E		**Kivágás a mosogatók és főzőlapok szintben történő beépítéséhez** Xtra Ceramic munkalapok tömítőanyaggal és szerelési tartozékokkal együtt *Szintben történő kivágások csak műszaki engedéllyel rendelkező főzőlapokhoz és mosogatókhoz készíthetők. Kérjük, hogy a készülékek és mosogatók listáján vegye figyelembe a szintben történő beépítésre utaló szimbólumot.* *A műszaki engedélyezési listánk a szintben történő beépítéshez a nobilia extraneten található. Ezt a listát rendszeresen frissítjük az extraneten és az üzletekben elérhető konyhatervezési rendszerekben.*	600 mm-ig 1500 mm-ig	**APC-FL60** **APC-FL150**	7251 7253	1.098 1.421

Xtra Ceramic fülkeborítás

Ha a gázfőzőlapokat Xtra Ceramic-ból készült fülkelapokkal és Xtra Ceramic fali zárólécekkel kombinálják, akkor legalább 100 mm távolságot kell tartani a gázfőzőlap hátsó szélétől a fülkelapig.
A furatokat vagy Xtra Ceramic fülkék megmunkálását tartalmazó tervezések megrendelésének engedélyezéséhez kötelező érvényű rajzok szükségesek konkrét méretekkel.

		Rövid megnevezés	Szélesség cm-ben		Rendelési szám	Pontok
Xtra Ceramic fülkeburkolat, 16 mm vastag						
	**Xtra Ceramic fülkeburkolat** 3 oldalon dekorszegéllyel, 1,2 mm vastag **Ár megkezdett 100 mm-enként.** *A fülke magassága változó:* *NVC56 301 - 559 mm* 250 - 3.100 mm	**NVC**		**-56**	7215	161,2
	**Xtra Ceramic fülkeburkolat** magasság: 300 mm. 3 oldalon dekorszegéllyel, 1,2 mm vastag **Ár megkezdett 100 mm-enként.** *Magasságmódosítás gyárilag nem lehetséges!*	**NVC**		**-30**	7213	100,6
	**Xtra Ceramic fülkeburkolat** páraelszívók alatti használathoz 3 oldalon dekorszegéllyel, 1,2 mm vastag *Szélességmódosítás gyárilag nem lehetséges!*	**NVC** **NVC** **NVC**	**60** **90** **100**	**-70** **-70** **-70**	7216 7219 7220	1.209 1.797 1.993
	**Xtra Ceramic fali zárólléc** 3 oldalon dekorszegéllyel, 1,2 mm vastag magasság: 75 mm. **Ár megkezdett 100 mm-enként.** *Magasságmódosítás gyárilag nem lehetséges!* 100 - 1.500 mm	**WAC**			7221	52,7

5

Oldalfalak
Fedőlap
Sakura dizájncsalád
Oszlop
Polcok

Jelmagyarázat

Elemek egyedi méretben kaphatók, lásd a 2 regisztert.

Tervezési útmutató, lásd a 10 regisztert.

Szállítható színválasztékhoz lásd a színkártyát, kialakítási áttekintés M 2.1 oldal.

Nem kapható a következő országokban: USA és Kanada.

A munkalap túlnyúlása a korpusz és az oldallapok szélénél

Tervezés a falon

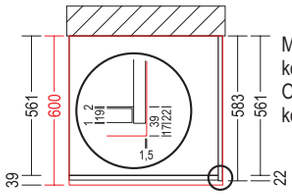

Munkalap mélysége =
korpusz mélysége 561 mm + 39 mm = 600 mm
Oldallap mélysége =
korpusz mélysége 561 mm + 22 mm = 583 mm

Munkalap mélysége Line N, Pura, Inline, lécfogantyú 19-es furatképen és ADB-mélységben

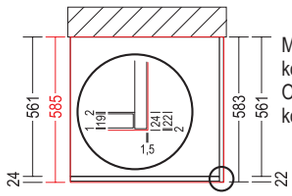

Munkalap / ADB mélysége =
korpusz mélysége 561 mm + 24 mm = 585 mm
Oldallap mélysége =
korpusz mélysége 561 mm + 22 mm = 583 mm

Méretrajzok oldalfalakhoz

Az alsószekrények, oldalszekrények és állószekrények lezáró oldalfalait alapfelszerelésként oldalfaltalppal szállítjuk.
Az oldalfaltalp benne van az oldalfal árában és az alábbi színekben szállítható:
014 sz. Nemesacél hatású,
010 sz. Fekete.
Ha a megrendelésben nem tüntetik fel a színt, a 014. sz. Nemesacél hatású kivitel kerül szállításra.
Az oldalfal magassága a profil belső magasságméretével le van rövidítve, és ezért a következőképpen számítható ki:

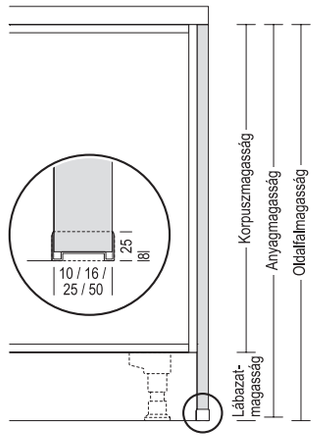

Korpuszmagasság
+ Lábazatmagasság
- fiókprofil 8 mm-es belső profilozása
= anyagmagasság

Szigetméret a munkalap túlnyúlásával + 39 mm

RK(S)* vagy RF(D)*
hátsó ajtópuffer nélkül

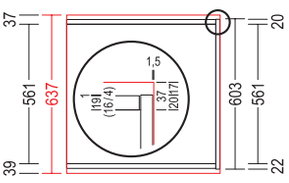

RK(S)* és RF(Da)*
hátsó ajtópuffer nélkül

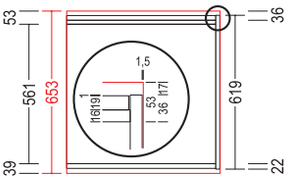

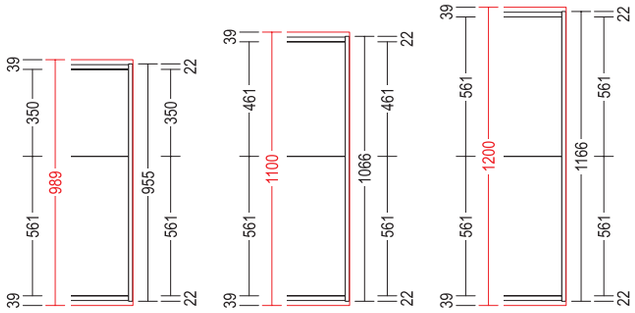

Szigetméret a munkalap túlnyúlásával + 24 mm (Line N, Pura, Inline, lécfogantyú 19-es furatképen)

RK(S)* vagy RF(D)*
hátsó ajtópuffer nélkül

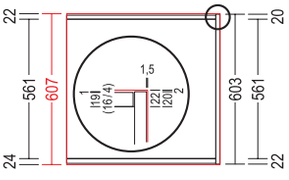

RK(S)* és RF(D)*
hátsó ajtópuffer nélkül

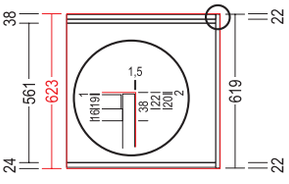

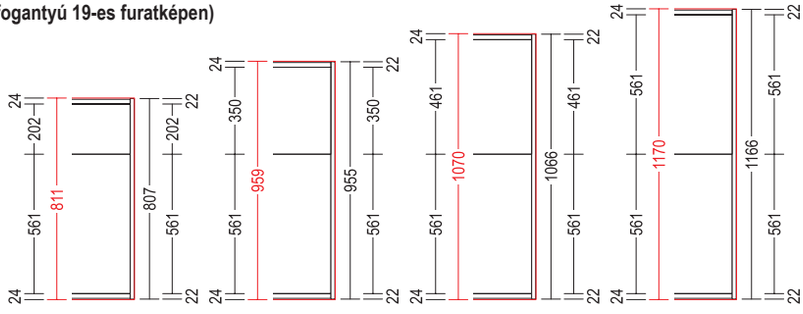

Line N frontlap, lásd az M 8.10-es oldalt

Sakura dizájncsalád: A munkalap túlnyúlása a korpusz és az oldallapok szélénél

Tervezés a falon

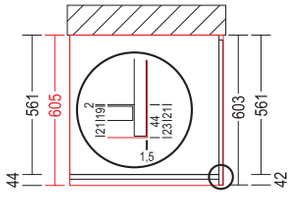

Munkalap / ADB mélysége = korpusz mélysége 561 mm + 44 mm = 605 mm
Oldallap mélysége = korpusz mélysége 561 mm + 42 mm = 603 mm

Szigetméret a munkalap túlnyúlásával + 44 mm

RK(S)*

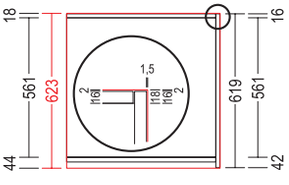

RF(D)* ajtóütköző nélkül
és fogantyú hátul

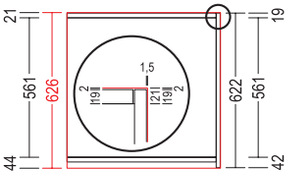

RK(S)* és RF(D)* ajtóütköző
nélkül és fogantyú hátul

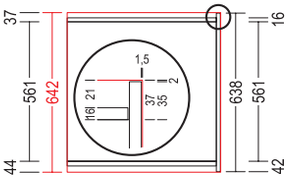

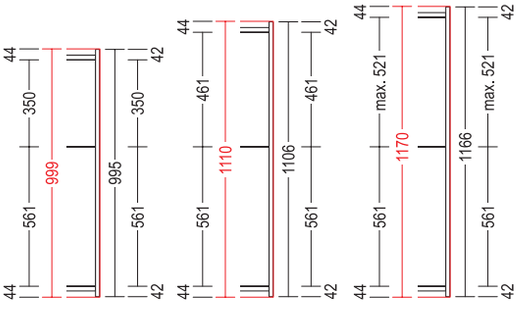

Oldalfalrendszerek

Szállítható oldalfaltalp-színek:
014. sz. Nemesacél hatású
010. sz. Fekete

Kérjük, hogy megrendelésnél adja meg az oldalfaltalp színét.
Színtáblázat, ld. 2. regiszter

		Rövid megnevezés	Szélesség mm-ben	Rendelési szám	Pontok							
					Matt	Magasfényű	Lakk-laminált / Lakk, prémium	Lakk ultra magasfényű	Lakk matt	Lakk, Perfect matt	Lakk magasfényű	Xtra
Oldalfalak alsószekrényekhez												
S	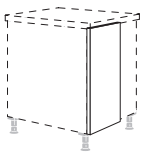 **Köztes oldalfal** mélység: 372 mm, magasság: 720 mm Lábazatlemez beszerelése folyamatos.	**UWZ**	**10**	10801	146	—	251	—	391	—	425	254
		UWZ	**16**	16801	152	257	260	444	403	403	434	261
		UWZ	**25**	25801	161	273	—	—	—	—	—	276
		UWZ	**50**	50801	324	434	—	—	—	—	—	486
S	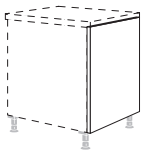 **Lezáró oldalfal korpuszmagasságban** mélység: 583 mm, magasság: 720 mm Lábazatlemez beszerelése folyamatos.	**UWK**	**10**	10974	161	—	312	—	491	—	578	321
		UWK	**16**	16974	175	318	329	625	511	511	591	333
		UWK	**25**	25974	199	342	—	—	—	—	—	361
		UWK	**50**	50974	383	543	—	—	—	—	—	606
S	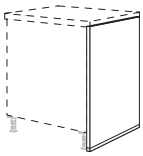 **Lezáró oldalfal** oldalfal-talppal együtt, mélység: 583 mm lábazatmagasság 70 mm: 790 mm lábazatmagasság 100 mm: 820 mm lábazatmagasság 150 mm: 870 mm lábazatmagasság 200 mm: 920 mm *Mosogatógépek melletti, 10 mm-es oldalfalak tervezésekor a támasztó szögvasat felszámítás ellenében automatikusan visszaigazoljuk és leszállítjuk.* *Minden más oldalfalvastagsághoz a támasztó szögvas ajánlott, és azt külön meg kell rendelni.* *Ha a megrendelésben nem tüntetnek fel színt, az oldalfaltalp 014. sz. nemesacél hatású kivitelben kerül szállításra.*	**UWA**	**10**	10902	197	—	377	—	564	—	658	383
		UWA	**16**	16902	213	339	394	663	581	581	679	403
		UWA	**25**	25902	239	368	—	—	—	—	—	429
		UWA	**50**	50902	412	581	—	—	—	—	—	715
		UWAV	**10**	10904	197	—	381	—	572	—	692	415
	mint előbb, azonban előrehozott megoldásokhoz, mélység: 683 mm *Ha a megrendelésben nem tüntetnek fel színt, az oldalfaltalp 014. sz. nemesacél hatású kivitelben kerül szállításra.*	**UWAV**	**16**	16904	218	346	402	669	591	591	710	429
		UWAV	**25**	25904	253	374	—	—	—	—	—	437
		UWAV	**50**	50904	416	587	—	—	—	—	—	740
S	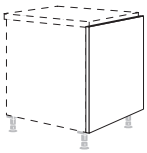 **Oldalfal térbe állított tervezéshez korpuszmagasságban** mélység: 250 - 1166 mm, magasság: 720 mm, mindkét oldalon szegéllyel ellátva	**UWKR**	**10**	10924	238	—	515	—	—	—	—	533
		UWKR	**16**	16924	272	432	542	914	—	—	—	558
		UWKR	**25**	25924	321	466	—	—	—	—	—	591
		UWKR	**50**	50924	467	736	—	—	—	—	—	1.015
S	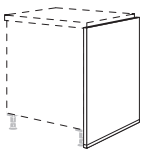 **Oldalfal térbe állított tervezéshez** mélység: 250 - 1166 mm, mindkét oldalon szegéllyel ellátva, oldalfal-talppal együtt lábazatmagasság 70 mm: 790 mm lábazatmagasság 100 mm: 820 mm lábazatmagasság 150 mm: 870 mm lábazatmagasság 200 mm: 920 mm *Mosogatógépek melletti, 10 mm-es oldalfalak tervezésekor a támasztó szögvasat felszámítás ellenében automatikusan visszaigazoljuk és leszállítjuk.* *Minden más oldalfalvastagsághoz a támasztó szögvas ajánlott, és azt külön meg kell rendelni.* *Ha a megrendelésben nem tüntetnek fel színt, az oldalfaltalp 014. sz. nemesacél hatású kivitelben kerül szállításra.*	**UWR**	**10**	10903	276	—	622	—	—	—	—	644
		UWR	**16**	16903	311	520	656	1.099	—	—	—	676
		UWR	**25**	25903	365	565	—	—	—	—	—	717
		UWR	**50**	50903	548	863	—	—	—	—	—	1.172

Oldalfalrendszerek

Szállítható oldalfaltalp-színek:
014. sz. Nemesacél hatású
010. sz. Fekete

Kérjük, hogy megrendelésnél adja meg az oldalfaltalp színét.
Színtáblázat, ld. 2. regiszter

		Rövid megnevezés	Szélesség mm-ben		Rendelési szám	Pontok							
						Matt	Magasfényű	Lakk-laminált / Lakk, prémium	Lakk ultra magasfényű	Lakk matt	Lakk, Perfect matt	Lakk magasfényű	Xtra
S	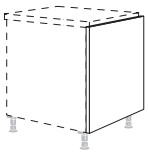 **Lakk oldalfal fix mélységméretű térbe állított tervezéshez, korpuszmagasságban** elöl és hátul lakkozott éllel magasság: 720 mm **UWKRL*-62 = 619 mm mély** egyoldalú szigetekhez 561 mm oldalmélységgel **UWKRL*-81 = 807 mm mély** kétoldalú szigetekhez 561 mm oldalmélységű LINE N-szekrényekkel és 202 mm oldalmélységű keretelemmel **UWKRL*-96 = 955 mm mély** kétoldalú szigetekhez 561 mm és 350 mm oldalmélységű szekrényekkel **UWKRL*-107 = 1066 mm mély** kétoldalú szigetekkel 561 mm és 461 mm oldalmélységű szekrényekkel **UWKRL*-117 = 1166 mm mély** kétoldalú szigetekkel 561 mm és 561 mm oldalmélységű szekrényekkel *Lakkozott oldalfalakon történő mélység-csökkentéseknél a levágott élt polimer szegéllyel látjuk el.*	**UWKRL**	**10**	**-62**	10723	—	—	—	—	549	—	675	—
		UWKRL	**10**	**-81**	10751	—	—	—	—	603	—	715	—
		UWKRL	**10**	**-96**	10727	—	—	—	—	708	—	848	—
		UWKRL	**10**	**-107**	10726	—	—	—	—	799	—	964	—
		UWKRL	**10**	**-117**	10728	—	—	—	—	807	—	971	—
						—	—	—	—	—	—	—	—
		UWKRL	**16**	**-62**	16723	—	—	—	—	581	581	696	—
		UWKRL	**16**	**-81**	16751	—	—	—	—	621	621	733	—
		UWKRL	**16**	**-96**	16727	—	—	—	—	736	736	875	—
		UWKRL	**16**	**-107**	16726	—	—	—	—	829	829	996	—
		UWKRL	**16**	**-117**	16728	—	—	—	—	861	861	1.029	—
S	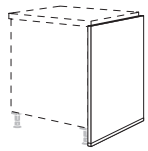 **Lakkozott oldalfal térbe állított tervezéshez fix mélységméretekben** elöl és hátul lakkozott éllel, oldalfal-talppal együtt **UWRL*-62 = 619 mm mély** egyoldalú szigetekhez 561 mm oldalmélységgel **UWRL*-81 = 807 mm mély** kétoldalú szigetekhez 561 mm oldalmélységű LINE N-szekrényekkel és 202 mm oldalmélységű keretelemmel **UWRL*-96 = 955 mm mély** kétoldalú szigetekhez 561 mm és 350 mm oldalmélységű szekrényekkel **UWRL*-107 = 1066 mm mély** kétoldalú szigetekkel 561 mm és 461 mm oldalmélységű szekrényekkel **UWRL*-117 = 1166 mm mély** kétoldalú szigetekkel 561 mm és 561 mm oldalmélységű szekrényekkel lábazatmagasság 70 mm: 790 mm lábazatmagasság 100 mm: 820 mm lábazatmagasság 150 mm: 870 mm lábazatmagasság 200 mm: 920 mm *Lakkozott oldalfalakon történő mélység-csökkentéseknél a levágott élt polimer szegéllyel látjuk el.* *Mosogatógépek melletti, 10 mm-es oldalfalak tervezésekor a támasztó szögvasat felszámítás ellenében automatikusan visszaigazoljuk és leszállítjuk.* *Minden más oldalfalvastagsághoz a támasztó szögvas ajánlott, és azt külön meg kell rendelni.* *Ha a megrendelésben nem tüntetnek fel színt, az oldalfaltalp 014. sz. nemesacél hatású kivitelben kerül szállításra.*	**UWRL**	**10**	**-62**	10733	—	—	—	—	572	—	694	—
		UWRL	**10**	**-81**	10753	—	—	—	—	621	—	733	—
		UWRL	**10**	**-96**	10739	—	—	—	—	731	—	866	—
		UWRL	**10**	**-107**	10735	—	—	—	—	819	—	981	—
		UWRL	**10**	**-117**	10740	—	—	—	—	823	—	990	—
						—	—	—	—	—	—	—	—
		UWRL	**16**	**-62**	16733	—	—	—	—	606	606	718	—
		UWRL	**16**	**-81**	16753	—	—	—	—	637	637	753	—
		UWRL	**16**	**-96**	16739	—	—	—	—	756	756	894	—
		UWRL	**16**	**-107**	16735	—	—	—	—	847	847	1.012	—
		UWRL	**16**	**-117**	16740	—	—	—	—	876	876	1.045	—
S	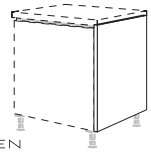 **LINE N lezáró oldalfal korpuszmagasságban** mélység: 598 mm, magasság: 720 mm, 600 mm mélységű munkalappal történő tervezéshez Lábazatlemez beszerelése folyamatos.	**NUWK**	**10**		50600	161	—	318	—	495	—	578	329
		NUWK	**16**		51900	175	318	333	625	511	511	591	342
		NUWK	**25**		52900	199	342	—	—	—	—	—	365
		NUWK	**50**		55900	383	543	—	—	—	—	—	632

A szimbólumokhoz tartozó magyarázatot a regiszter elülső oldalán találja.

Oldalfalrendszerek

Szállítható oldalfaltalp-színek:
014. sz. Nemesacél hatású
010. sz. Fekete

Kérjük, hogy megrendelésnél adja meg az oldalfaltalp színét.
Színtáblázat, ld. 2. regiszter

		Rövid megnevezés	Szélesség mm-ben	Rendelési szám	Pontok: Matt	Magasfényű	Lakk-laminált / Lakk, prémium	Lakk ultra magasfényű	Lakk matt	Lakk, Perfect matt	Lakk magasfényű	Xtra
S	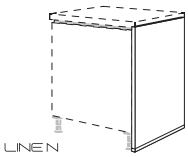 **LINE N lezáró oldalfal** oldalfal-talppal együtt, mélység: 598 mm, 600 mm munkalapmélységgel történő tervezésekhez lábazatmagasság 70 mm: 790 mm lábazatmagasság 100 mm: 820 mm lábazatmagasság 150 mm: 870 mm lábazatmagasság 200 mm: 920 mm *Mosogatógépek melletti, 10 mm-es oldalfalak tervezésekor a támasztó szögvasat felszámítás ellenében automatikusan visszaigazoljuk és leszállítjuk.* *Minden más oldalfalvastagsághoz a támasztó szögvas ajánlott, és azt külön meg kell rendelni.* *Ha a megrendelésben nem tüntetnek fel színt, az oldalfaltalp 014. sz. nemesacél hatású kivitelben kerül szállításra.*	**NUWA**	**10**	50602	197	—	383	—	564	—	658	387
		NUWA	**16**	51902	213	339	403	663	581	581	679	407
		NUWA	**25**	52902	239	368	—	—	—	—	—	437
		NUWA	**50**	55902	412	581	—	—	—	—	—	736

Tartozékok alsószekrény-oldalfalakhoz minden magasságban

	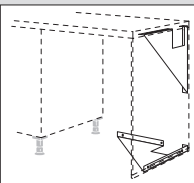 **Támasztó szögvas** szükséges 10 mm vastagságú oldaldalakhoz mosogatógépek melletti tervezésekhez a sor végén. *Mosogatógépek melletti, 10 mm-es oldalfalak tervezésekor a támasztó szögvasat felszámítás ellenében automatikusan visszaigazoljuk és leszállítjuk.* *Minden más oldalfalvastagsághoz a támasztó szögvas ajánlott, és azt külön meg kell rendelni.*	**WSTW**		4029	314	314	314	314	314	314	314	314
	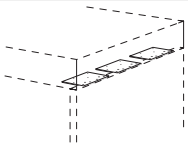 **Oldalfal-sarokösszekötő felára UWR25/50(-X/M) térbe állított tervezéseknél alkalmazott oldalfalaknál és HWR25/50(X)** munkalap lezárásaként szigetszerű tervezésekhez max. 1400 mm munkalap-kinyúlással falhoz, ill. alsószekrényhez képest. 100 mm-es pultlapok vagy 50 mm-es fedőlapok összekötéséhez is, összekötőlemezzel és csavarokkal együtt. *Slim Line munkalapokkal, kvarckő munkalapokkal és Xtra Ceramic munkalapokkal való használatra nem alkalmas. Figyelem: Nem alkalmas külön, szabadon álló asztal, pult vagy egyéb elem kialakításához!*	**MP-WECK**		7995	72	72	72	72	72	72	72	72

Oldalfalrendszerek

Szállítható oldalfaltalp-színek:
014. sz. Nemesacél hatású
010. sz. Fekete

Kérjük, hogy megrendelésnél adja meg az oldalfaltalp színét.
Színtáblázat, ld. 2. regiszter

		Rövid megnevezés	Szélesség mm-ben		Rendelési szám	Pontok							
						Matt	Magasfényű	Lakk-laminált / Lakk, prémium	Lakk ultra magasfényű	Lakk matt	Lakk, Perfect matt	Lakk magasfényű	Xtra
Odalfalak XL magasságú alsószekrényekhez													
S	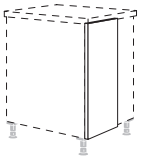	**XL-köztes fal** mélység: 372 mm, magasság: 792 mm Lábazatlemez beszerelése folyamatos.	**UWZ**	**10**	**-X**	10702	147	—	260	—	412	—	444	266
			UWZ	**16**	**-X**	16702	153	261	273	466	425	425	456	276
			UWZ	**25**	**-X**	25702	169	279	—	—	—	—	—	289
			UWZ	**50**	**-X**	50702	329	439	—	—	—	—	—	510
S	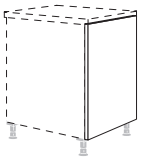	**XL-lezáró oldalfal korpuszmagasságban** mélység: 583 mm, magasság: 792 mm Lábazatlemez beszerelése folyamatos.	**UWK**	**10**	**-X**	10703	164	—	329	—	530	—	619	339
			UWK	**16**	**-X**	16703	178	321	346	632	548	548	635	356
			UWK	**25**	**-X**	25703	206	353	—	—	—	—	—	375
			UWK	**50**	**-X**	50703	385	553	—	—	—	—	—	641
S	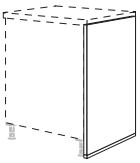	**XL-lezáró oldalfal** oldalfal-talppal együtt, mélység: 583 mm lábazatmagasság 70 mm: 862 mm lábazatmagasság 100 mm: 892 mm lábazatmagasság 150 mm: 942 mm lábazatmagasság 200 mm: 992 mm *Mosogatógépek melletti, 10 mm-es oldalfalak tervezésekor a támasztó szögvasat felszámítás ellenében automatikusan visszaigazoljuk és leszállítjuk.* *Minden más oldalfalvastagsághoz a támasztó szögvas ajánlott, és azt külön meg kell rendelni.* *Ha a megrendelésben nem tüntetnek fel színt, az oldalfaltalp 014. sz. nemesacél hatású kivitelben kerül szállításra.*	**UWA**	**10**	**-X**	10704	199	—	393	—	571	—	677	385
			UWA	**16**	**-X**	16704	215	355	412	695	590	590	695	406
			UWA	**25**	**-X**	25704	248	383	—	—	—	—	—	434
			UWA	**50**	**-X**	50704	435	618	—	—	—	—	—	726
		mint előbb, azonban előrehozott megoldásokhoz, mélység: 683 mm *Ha a megrendelésben nem tüntetnek fel színt, az oldalfaltalp 014. sz. nemesacél hatású kivitelben kerül szállításra.*	**UWAV**	**10**	**-X**	10707	200	—	412	—	664	—	799	418
			UWAV	**16**	**-X**	16707	222	362	434	698	686	686	821	434
			UWAV	**25**	**-X**	25707	257	387	—	—	—	—	—	457
			UWAV	**50**	**-X**	50707	438	622	—	—	—	—	—	791
S	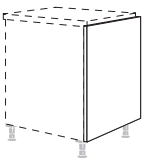	**XL-oldalfal térbe állított tervezéshez korpuszmagasságban** mélység: 250 - 1166 mm, magasság: 792 mm, mindkét oldalon szegéllyel ellátva	**UWKR**	**10**	**-X**	10708	250	—	552	—	—	—	—	543
			UWKR	**16**	**-X**	16708	282	448	584	994	—	—	—	578
			UWKR	**25**	**-X**	25708	333	501	—	—	—	—	—	623
			UWKR	**50**	**-X**	50708	511	778	—	—	—	—	—	1.045
S	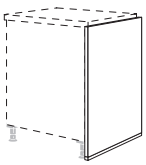	**XL-oldalfal térbe állított tervezéshez** mélység: 250 - 1166 mm, mindkét oldalon szegéllyel ellátva, oldalfal-talppal együtt lábazatmagasság 70 mm: 862 mm lábazatmagasság 100 mm: 892 mm lábazatmagasság 150 mm: 942 mm lábazatmagasság 200 mm: 992 mm *Mosogatógépek melletti, 10 mm-es oldalfalak tervezésekor a támasztó szögvasat felszámítás ellenében automatikusan visszaigazoljuk és leszállítjuk.* *Minden más oldalfalvastagsághoz a támasztó szögvas ajánlott, és azt külön meg kell rendelni.* *Ha a megrendelésben nem tüntetnek fel színt, az oldalfaltalp 014. sz. nemesacél hatású kivitelben kerül szállításra.*	**UWR**	**10**	**-X**	10710	280	—	656	—	—	—	—	656
			UWR	**16**	**-X**	16710	321	530	689	1.175	—	—	—	685
			UWR	**25**	**-X**	25710	380	581	—	—	—	—	—	726
			UWR	**50**	**-X**	50710	587	908	—	—	—	—	—	1.212

Oldalfalrendszerek

Szállítható oldalfaltalp-színek:
014. sz. Nemesacél hatású
010. sz. Fekete

Kérjük, hogy megrendelésnél adja meg az oldalfaltalp színét.
Színtáblázat, ld. 2. regiszter

		Rövid megnevezés	Szélesség mm-ben		Rendelési szám	Pontok							
						Matt	Magasfényű	Lakk-laminált / Lakk, prémium	Lakk ultra magasfényű	Lakk matt	Lakk, Perfect matt	Lakk magasfényű	Xtra
S	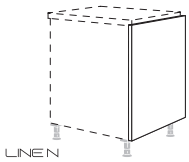 **Lakkozott XL-oldalfal fix mélységméretű térbe állított tervezéshez, korpuszmagasságban** elöl és hátul lakkozott éllel, magasság: 792 mm **UWKRL*-62-X = 619 mm mély** egyoldalú szigetekhez 561 mm oldalmélységgel **UWKRL*-81-X = 807 mm mély** kétoldalú szigetekhez 561 mm oldalmélységű LINE N-szekrényekkel és 202 mm oldalmélységű keretelemmel **UWKRL*-96-X = 955 mm mély** kétoldalú szigetekhez 561 mm és 350 mm oldalmélységű szekrényekkel **UWKRL*-107-X = 1066 mm mély** kétoldalú szigetekkel 561 mm és 461 mm oldalmélységű szekrényekkel **UWKRL*-117-X = 1166 mm mély** kétoldalú szigetekkel 561 mm és 561 mm oldalmélységű szekrényekkel *Lakkozott oldalfalakon történő mélység-csökkentéseknél a levágott élt polimer szegéllyel látjuk el.*	**UWKRL**	**10-62**	**-X**	10756	—	—	—	—	553	—	677	—
		UWKRL	**10-81**	**-X**	10851	—	—	—	—	639	—	769	—
		UWKRL	**10-96**	**-X**	10758	—	—	—	—	714	—	857	—
		UWKRL	**10-107**	**-X**	10760	—	—	—	—	809	—	969	—
		UWKRL	**10-117**	**-X**	10721	—	—	—	—	815	—	977	—
						—	—	—	—	—	—	—	—
		UWKRL	**16-62**	**-X**	16756	—	—	—	—	584	584	702	—
		UWKRL	**16-81**	**-X**	16851	—	—	—	—	661	661	790	—
		UWKRL	**16-96**	**-X**	16758	—	—	—	—	740	740	883	—
		UWKRL	**16-107**	**-X**	16760	—	—	—	—	835	835	999	—
		UWKRL	**16-117**	**-X**	16721	—	—	—	—	869	869	1.035	—
S	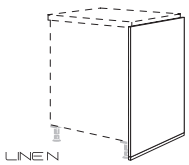 **Lakkozott XL-oldalfal térbe állított tervezéshez fix mélységméretekben** elöl és hátul lakkozott éllel, oldalfal-talppal együtt **UWRL*-62-X = 619 mm mély** egyoldalú szigetekhez 561 mm oldalmélységgel **UWRL*-81-X = 807 mm mély** kétoldalú szigetekhez 561 mm oldalmélységű LINE N-szekrényekkel és 202 mm oldalmélységű keretelemmel **UWRL*-96-X = 955 mm mély** kétoldalú szigetekhez 561 mm és 350 mm oldalmélységű szekrényekkel **UWRL*-107-X = 1066 mm mély** kétoldalú szigetekkel 561 mm és 461 mm oldalmélységű szekrényekkel **UWRL*-117-X = 1166 mm mély** kétoldalú szigetekkel 561 mm és 561 mm oldalmélységű szekrényekkel lábazatmagasság 70 mm: 862 mm lábazatmagasság 100 mm: 892 mm lábazatmagasság 150 mm: 942 mm lábazatmagasság 200 mm: 992 mm *Lakkozott oldalfalakon történő mélység-csökkentéseknél a levágott élt polimer szegéllyel látjuk el.* *Mosogatógépek melletti, 10 mm-es oldalfalak tervezésekor a támasztó szögvasat felszámítás ellenében automatikusan visszaigazoljuk és leszállítjuk.* *Minden más oldalfalvastagsághoz a támasztó szögvas ajánlott, és azt külön meg kell rendelni.* *Ha a megrendelésben nem tüntetnek fel színt, az oldalfaltalp 014. sz. nemesacél hatású kivitelben kerül szállításra.*	**UWRL**	**10-62**	**-X**	10743	—	—	—	—	580	—	696	—
		UWRL	**10-81**	**-X**	10853	—	—	—	—	664	—	790	—
		UWRL	**10-96**	**-X**	10749	—	—	—	—	737	—	873	—
		UWRL	**10-107**	**-X**	10746	—	—	—	—	828	—	990	—
		UWRL	**10-117**	**-X**	10722	—	—	—	—	832	—	997	—
						—	—	—	—	—	—	—	—
		UWRL	**16-62**	**-X**	16743	—	—	—	—	610	610	723	—
		UWRL	**16-81**	**-X**	16853	—	—	—	—	686	686	813	—
		UWRL	**16-96**	**-X**	16749	—	—	—	—	761	761	902	—
		UWRL	**16-107**	**-X**	16746	—	—	—	—	853	853	1.022	—
		UWRL	**16-117**	**-X**	16722	—	—	—	—	885	885	1.057	—
S	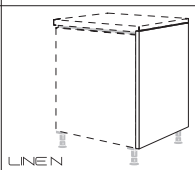 **XL-LINE N lezáró oldalfal korpuszmagasságban** mélység: 598 mm, magasság: 792 mm, 600 mm mélységű munkalappal történő tervezéshez Lábazatlemez beszerelése folyamatos.	**NUWK**	**10**	**-X**	10850	164	—	331	—	530	—	619	346
		NUWK	**16**	**-X**	16850	178	321	355	632	548	548	635	362
		NUWK	**25**	**-X**	25850	206	353	—	—	—	—	—	381
		NUWK	**50**	**-X**	50850	385	553	—	—	—	—	—	673

Oldalfalrendszerek

Szállítható oldalfaltalp-színek:
014. sz. Nemesacél hatású
010. sz. Fekete

Kérjük, hogy megrendelésnél adja meg az oldalfaltalp színét.
Színtáblázat, ld. 2. regiszter

	Rövid megnevezés	Szélesség mm-ben		Rendelési szám	Pontok							
					Matt	Magasfényű	Lakk-laminált / Lakk, prémium	Lakk ultra magasfényű	Lakk matt	Lakk, Perfect matt	Lakk magasfényű	Xtra
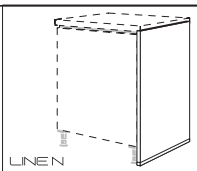 **XL-LINE N lezáró oldalfal** oldalfal-talppal együtt, mélység: 598 mm, 600 mm munkalapmélységgel történő tervezésekhez lábazatmagasság 70 mm: 862 mm lábazatmagasság 100 mm: 892 mm lábazatmagasság 150 mm: 942 mm lábazatmagasság 200 mm: 992 mm *Mosogatógépek melletti, 10 mm-es oldalfalak tervezésekor a támasztó szögvasat felszámítás ellenében automatikusan visszaigazoljuk és leszállítjuk.* *Minden más oldalfalvastagsághoz a támasztó szögvas ajánlott, és azt külön meg kell rendelni.* *Ha a megrendelésben nem tüntetnek fel színt, az oldalfaltalp 014. sz. nemesacél hatású kivitelben kerül szállításra.*	**NUWA**	**10**	**-X**	10852	199	—	402	—	571	—	677	393
	NUWA	**16**	**-X**	16852	215	355	419	695	590	590	695	412
	NUWA	**25**	**-X**	25852	248	383	—	—	—	—	—	439
	NUWA	**50**	**-X**	50852	435	618	—	—	—	—	—	742

Oldalfalak maxi magasságú alsó szekrényekhez

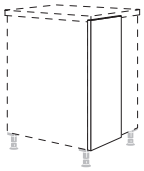 **Maxi köztes oldalfal** mélység: 372 mm, magasság: 864 mm Lábazatlemez beszerelése folyamatos.	**UWZ**	**10**	**-M**	10805	149	—	272	—	415	—	447	276
	UWZ	**16**	**-M**	16805	155	270	280	491	426	426	460	288
	UWZ	**25**	**-M**	25805	175	289	—	—	—	—	—	302
	UWZ	**50**	**-M**	50805	330	450	—	—	—	—	—	526
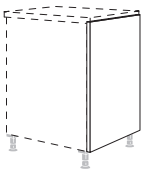 **Maxi lezáró oldalfal korpuszmagasságban** mélység: 583 mm, magasság: 864 mm Lábazatlemez beszerelése folyamatos.	**UWK**	**10**	**-M**	10984	165	—	346	—	565	—	657	358
	UWK	**16**	**-M**	16984	180	323	365	635	584	584	677	372
	UWK	**25**	**-M**	25984	210	355	—	—	—	—	—	391
	UWK	**50**	**-M**	50984	391	558	—	—	—	—	—	685
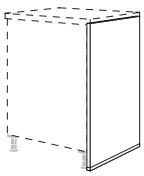 **Maxi záró oldalfal** oldalfal-talppal együtt, mélység: 583 mm Lábazatmagasság 70 mm: 934 mm Lábazatmagasság 100 mm: 964 mm Lábazatmagasság 150 mm: 1014 mm Lábazatmagasság 200 mm: 1064 mm *Mosogatógépek melletti, 10 mm-es oldalfalak tervezésekor a támasztó szögvasat felszámítás ellenében automatikusan visszaigazoljuk és leszállítjuk.* *Minden más oldalfalvastagsághoz a támasztó szögvas ajánlott, és azt külön meg kell rendelni.* *Ha a megrendelésben nem tüntetnek fel színt, az oldalfaltalp 014. sz. nemesacél hatású kivitelben kerül szállításra.*	**UWA**	**10**	**-M**	10906	200	—	409	—	581	—	694	391
	UWA	**16**	**-M**	16906	218	364	432	724	603	603	712	407
	UWA	**25**	**-M**	25906	254	397	—	—	—	—	—	437
	UWA	**50**	**-M**	50906	453	647	—	—	—	—	—	737
mint előbb, azonban előrehozott megoldásokhoz, mélység: 683 mm *Ha a megrendelésben nem tüntetnek fel színt, az oldalfaltalp 014. sz. nemesacél hatású kivitelben kerül szállításra.*	**UWAV**	**10**	**-M**	10908	204	—	444	—	758	—	910	425
	UWAV	**16**	**-M**	16908	225	368	460	736	778	778	931	467
	UWAV	**25**	**-M**	25908	260	406	—	—	—	—	—	502
	UWAV	**50**	**-M**	50908	457	656	—	—	—	—	—	819
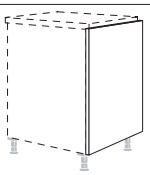 **Maxi oldalfal térbe állított tervezéshez korpuszmagasságban** mélység: 250 - 1166 mm, magasság: 864 mm, mindkét oldalon szegéllyel ellátva	**UWKR**	**10**	**-M**	10928	258	—	588	—	—	—	—	555
	UWKR	**16**	**-M**	16928	292	464	623	1.072	—	—	—	591
	UWKR	**25**	**-M**	25928	353	526	—	—	—	—	—	654
	UWKR	**50**	**-M**	50928	543	828	—	—	—	—	—	1.076

Oldalfalrendszerek

Szállítható oldalfaltalp-színek:
014. sz. Nemesacél hatású
010. sz. Fekete

Kérjük, hogy megrendelésnél adja meg az oldalfaltalp színét.
Színtáblázat, ld. 2. regiszter

		Rövid megnevezés	Szélesség mm-ben		Rendelési szám	Pontok							
						Matt	Magasfényű	Lakk-laminált / Lakk, prémium	Lakk ultra magasfényű	Lakk matt	Lakk, Perfect matt	Lakk magasfényű	Xtra
S	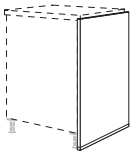 **Maxi oldalfal térbe állított tervezéshez** mélység: 250 - 1166 mm, mindkét oldalon szegéllyel ellátva, oldalfal-talppal együtt lábazatmagasság 70 mm: 934 mm lábazatmagasság 100 mm: 964 mm lábazatmagasság 150 mm: 1014 mm lábazatmagasság 200 mm: 1064 mm *Mosogatógépek melletti, 10 mm-es oldalfalak tervezésekor a támasztó szögvasat felszámítás ellenében automatikusan visszaigazoljuk és leszállítjuk.* *Minden más oldalfalvastagsághoz a támasztó szögvas ajánlott, és azt külön meg kell rendelni.* *Ha a megrendelésben nem tüntetnek fel színt, az oldalfaltalp 014. sz. nemesacél hatású kivitelben kerül szállításra.*	**UWR**	**10**	**-M**	10907	289	—	688	—	—	—	—	663
		UWR	**16**	**-M**	16907	329	540	718	1.247	—	—	—	694
		UWR	**25**	**-M**	25907	393	590	—	—	—	—	—	745
		UWR	**50**	**-M**	50907	623	952	—	—	—	—	—	1.216
S	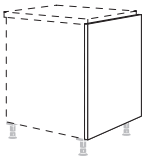 **Lakkozott Maxi oldalfal fix mélységméretű térbe állított tervezéshez, korpuszmagasságban** elöl és hátul lakkozott éllel, magasság: 864 mm **UWKRL*-62 = 619 mm mély** egyoldalú szigetekhez 561 mm oldalmélységgel **UWKRL*-96 = 955 mm mély** kétoldalú szigetekhez 561 mm és 350 mm oldalmélységű szekrényekkel **UWKRL*-107 = 1066 mm mély** kétoldalú szigetekkel 561 mm és 461 mm oldalmélységű szekrényekkel **UWKRL*-117 = 1166 mm mély** kétoldalú szigetekkel 561 mm és 561 mm oldalmélységű szekrényekkel *Lakkozott oldalfalakon történő mélység-csökkentéseknél a levágott élt polimer szegéllyel látjuk el.*	**UWKRL**	**10-62**	**-M**	10802	—	—	—	—	558	—	682	—
		UWKRL	**10-96**	**-M**	10803	—	—	—	—	718	—	861	—
		UWKRL	**10-107**	**-M**	10804	—	—	—	—	813	—	975	—
		UWKRL	**10-117**	**-M**	10817	—	—	—	—	821	—	984	—
						—	—	—	—	—	—	—	—
		UWKRL	**16-62**	**-M**	16802	—	—	—	—	588	588	705	—
		UWKRL	**16-96**	**-M**	16803	—	—	—	—	746	746	888	—
		UWKRL	**16-107**	**-M**	16804	—	—	—	—	841	841	1.004	—
		UWKRL	**16-117**	**-M**	16817	—	—	—	—	860	860	1.023	—

Oldalfalrendszerek

Szállítható oldalfaltalp-színek:
014. sz. Nemesacél hatású
010. sz. Fekete

Kérjük, hogy megrendelésnél adja meg az oldalfaltalp színét.
Színtáblázat, ld. 2. regiszter

Rövid megnevezés	Szélesség mm-ben	Rendelési szám	Pontok: Matt	Magasfényű	Lakk-laminált / Lakk, prémium	Lakk ultra magasfényű	Lakk matt	Lakk, Perfect matt	Lakk magasfényű	Xtra
UWRL	**10-62 -M**	10807	—	—	—	—	583	—	702	—
UWRL	**10-96 -M**	10808	—	—	—	—	742	—	883	—
UWRL	**10-107 -M**	10809	—	—	—	—	835	—	999	—
UWRL	**10-117 -M**	10818	—	—	—	—	841	—	1.004	—
			—	—	—	—	—	—	—	—
UWRL	**16-62 -M**	16807	—	—	—	—	615	615	726	—
UWRL	**16-96 -M**	16808	—	—	—	—	767	767	910	—
UWRL	**16-107 -M**	16809	—	—	—	—	864	864	1.028	—
UWRL	**16-117 -M**	16818	—	—	—	—	873	873	1.041	—

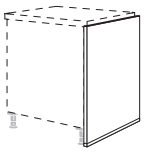

Lakkozott Maxi lakkozott oldalfal fix mélységméretű térbe állított tervezéshez, korpuszmagasságban
elöl és hátul lakkozott éllel,
padló együtt

UWRL*-62 = 619 mm mély
egyoldalú szigetekhez 561 mm oldalmélységgel
UWRL*-96 = 955 mm mély
kétoldalú szigetekhez 561 mm és 350 mm oldalmélységű szekrényekkel
UWRL*-107 = 1066 mm mély
kétoldalú szigetekkel 561 mm és 461 mm oldalmélységű szekrényekkel
UWRL*-117 = 1166 mm mély
kétoldalú szigetekkel 561 mm és 561 mm oldalmélységű szekrényekkel

Lakkozott oldalfalakon történő mélység-csökkentéseknél a levágott élt polimer szegéllyel látjuk el.

Mosogatógépek melletti, 10 mm-es oldalfalak tervezésekor a támasztó szögvasat felszámítás ellenében automatikusan visszaigazoljuk és leszállítjuk.
Minden más oldalfalvastagsághoz a támasztó szögvas ajánlott, és azt külön meg kell rendelni.

Ha a megrendelésben nem tüntetnek fel színt, az oldalfaltalp 014. sz. nemesacél hatású kivitelben kerül szállításra.

Oldalfalak oldalpolcokhoz

Rövid megnevezés	Szélesség mm-ben	Rendelési szám	Pontok: Matt	Magasfényű	Lakk-laminált / Lakk, prémium	Lakk ultra magasfényű	Lakk matt	Lakk, Perfect matt	Lakk magasfényű	Xtra
SW	**10**	10810	155	—	323	—	464	—	505	323
SW	**16**	16810	161	291	333	583	477	477	517	334
SW	**25**	25810	196	324	—	—	—	—	—	362
SW	**50**	50810	375	510	—	—	—	—	—	606

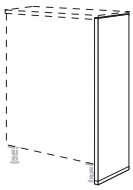

Lezáró oldalfal
oldalfal-talppal együtt,
mélység: 372 mm

lábazatmagasság 70 mm: 934 mm
lábazatmagasság 100 mm: 964 mm
lábazatmagasság 150 mm: 1014 mm
lábazatmagasság 200 mm: 1064 mm

Ha a megrendelésben nem tüntetnek fel színt, az oldalfaltalp 014. sz. nemesacél hatású kivitelben kerül szállításra.

A szimbólumokhoz tartozó magyarázatot a regiszter elülső oldalán találja.

Oldalfalrendszerek

Szállítható oldalfaltalp-színek:
014. sz. Nemesacél hatású
010. sz. Fekete

Kérjük, hogy megrendelésnél adja meg az oldalfaltalp színét.
Színtáblázat, ld. 2. regiszter

		Rövid megnevezés	Szélesség mm-ben	Rendelési szám	Pontok							
					Matt	Magasfényű	Lakk-laminált / Lakk, prémium	Lakk ultra magasfényű	Lakk matt	Lakk, Perfect matt	Lakk magasfényű	Xtra
Oldalfalak magasszekrényekhez												
S	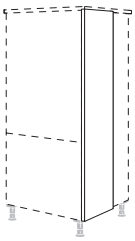	**Köztes oldalfal** mélység: 372 mm, magasság: 1512 mm Lábazatlemez beszerelése folyamatos.	**HWZ**	**10**	10515	169	—	365	—	623	—	695	377
			HWZ	**16**	16515	184	365	383	710	644	644	715	391
			HWZ	**25**	25515	213	403	—	—	—	—	—	422
			HWZ	**50**	50515	406	574	—	—	—	—	—	683
S	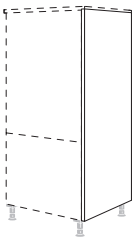	**Lezáró oldalfal korpuszmagasságban** mélység: 583 mm, magasság: 1512 mm Lábazatlemez beszerelése folyamatos.	**HWK**	**10**	10516	197	—	473	—	841	—	1.006	496
			HWK	**16**	16516	222	438	502	955	872	872	1.044	517
			HWK	**25**	25516	270	499	—	—	—	—	—	553
			HWK	**50**	50516	530	791	—	—	—	—	—	902
S	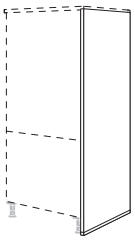	**Lezáró oldalfal** oldalfal-talppal együtt, mélység: 583 mm lábazatmagasság 70 mm: 1582 mm lábazatmagasság 100 mm: 1612 mm lábazatmagasság 150 mm: 1662 mm lábazatmagasság 200 mm: 1712 mm *Ha a megrendelésben nem tüntetnek fel színt, az oldalfaltalp 014. sz. nemesacél hatású kivitelben kerül szállításra.*	**HWA**	**10**	10517	225	—	548	—	875	—	1.063	559
			HWA	**16**	16517	260	486	581	1.063	911	911	1.095	587
			HWA	**25**	25517	314	543	—	—	—	—	—	626
			HWA	**50**	50517	587	889	—	—	—	—	—	1.028
		mint előbb, azonban előrehozott megoldásokhoz, **mélység: 683 mm** *Ha a megrendelésben nem tüntetnek fel színt, az oldalfaltalp 014. sz. nemesacél hatású kivitelben kerül szállításra.*	**HWAV**	**10**	10519	219	—	578	—	949	—	1.139	599
			HWAV	**16**	16519	261	499	634	1.064	983	983	1.180	631
			HWAV	**25**	25519	324	555	—	—	—	—	—	688
			HWAV	**50**	50519	590	857	—	—	—	—	—	1.110
S	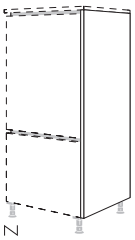	**LINE N lezáró oldalfal korpuszmagasságban** mélység: 598 mm, magasság: 1512 mm, 600 mm-es fedőlappal történő tervezéshez vagy 600 mm munkalapmélységgel való kapcsolódó tervezésekhez A lábazatlemez felszerelése folyamatos.	**NHWK**	**10**	10532	197	—	485	—	853	—	1.021	502
			NHWK	**16**	16532	222	453	518	1.000	883	883	1.048	526
			NHWK	**25**	25532	270	512	—	—	—	—	—	568
			NHWK	**50**	50532	537	813	—	—	—	—	—	924
S	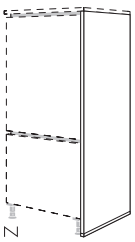	**LINE N lezáró oldalfal** oldalfal-talppal együtt, mélység: 598 mm, 600 mm fedőlappal történő tervezéshez vagy 600 mm munkalapmélységgel történő csatlakozás-tervezésekhez lábazatmagasság 70 mm: 1582 mm lábazatmagasság 100 mm: 1612 mm lábazatmagasság 150 mm: 1662 mm lábazatmagasság 200 mm: 1712 mm *Ha a megrendelésben nem tüntetnek fel színt, az oldalfaltalp 014. sz. nemesacél hatású kivitelben kerül szállításra.*	**NHWA**	**10**	10533	225	—	549	—	875	—	1.063	558
			NHWA	**16**	16533	260	486	578	1.063	911	911	1.095	583
			NHWA	**25**	25533	314	543	—	—	—	—	—	645
			NHWA	**50**	50533	587	889	—	—	—	—	—	1.034

Oldalfalrendszerek

Szállítható oldalfaltalp-színek:
014. sz. Nemesacél hatású
010. sz. Fekete

Kérjük, hogy megrendelésnél adja meg az oldalfaltalp színét.
Színtáblázat, ld. 2. regiszter

		Rövid megnevezés	Szélesség mm-ben	Rendelési szám	Pontok: Matt	Magasfényű	Lakk-laminált / Lakk, prémium	Lakk ultra magasfényű	Lakk matt	Lakk, Perfect matt	Lakk magasfényű	Xtra
S	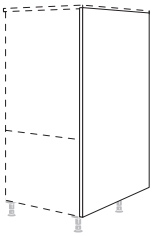 **Oldalfal térbe állított tervezéshez korpuszmagasságban** mélység: 250 - 1166 mm, magasság: 1512 mm, mindkét oldalon szegéllyel ellátva Lábazatlemez beszerelése folyamatos.	**HWKR**	**10**	10524	282	—	685	—	—	—	—	688
		HWKR	**16**	16524	327	642	737	1.610	—	—	—	740
		HWKR	**25**	25524	391	737	—	—	—	—	—	821
		HWKR	**50**	50524	726	1.072	—	—	—	—	—	1.339
	mint előbb, azonban előre húzott megoldásokhoz lakk oldalfalakkal korpuszmagasságban mélység: 780 mm, magasság: 1512 mm, elöl és hátul lakkozott éllel *Lakk oldalfalakon történő mélység-csökkentéseknél a levágott élt polimer szegéllyel látjuk el.*	**HWKVL**	**10**	10525	—	—	—	—	1.222	—	1.504	—
		HWKVL	**16**	16525	—	—	—	—	1.267	1.267	1.556	—
S	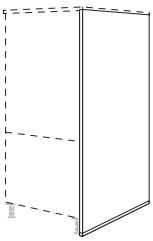 **Oldalfal térbe állított tervezéshez** oldalfal-talppal együtt, mélység: 250 - 1166 mm, mindkét oldalon szegéllyel ellátva lábazatmagasság 70 mm: 1582 mm lábazatmagasság 100 mm: 1612 mm lábazatmagasság 150 mm: 1662 mm lábazatmagasság 200 mm: 1712 mm *Ha a megrendelésben nem tüntetnek fel színt, az oldalfaltalp 014. sz. nemesacél hatású kivitelben kerül szállításra.*	**HWR**	**10**	10526	315	—	769	—	—	—	—	787
		HWR	**16**	16526	365	718	823	1.819	—	—	—	831
		HWR	**25**	25526	435	788	—	—	—	—	—	892
		HWR	**50**	50526	813	1.213	—	—	—	—	—	1.494
	mint előbb, azonban előre húzott megoldásokhoz lakkozott mélység: 780 mm, elöl és hátul lakkozott éllel lábazatmagasság 70 mm: 1582 mm lábazatmagasság 100 mm: 1612 mm lábazatmagasság 150 mm: 1662 mm lábazatmagasság 200 mm: 1712 mm *Lakkozott oldalfalakon történő mélység-csökkentéseknél a levágott élt polimer szegéllyel látjuk el.* *Ha a megrendelésben nem tüntetnek fel színt, az oldalfaltalp 014. sz. nemesacél hatású kivitelben kerül szállításra.*	**HWVL**	**10**	10527	—	—	—	—	1.285	—	1.577	—
		HWVL	**16**	16527	—	—	—	—	1.330	1.330	1.626	—

Oldalfalrendszerek

Szállítható oldalfaltalp-színek:
014. sz. Nemesacél hatású
010. sz. Fekete

Kérjük, hogy megrendelésnél adja meg az oldalfaltalp színét.
Színtáblázat, ld. 2. regiszter

		Rövid megnevezés	Szélesség mm-ben		Rendelési szám	Pontok							
						Matt	Magasfényű	Lakk-laminált / Lakk, prémium	Lakk ultra magasfényű	Lakk matt	Lakk, Perfect matt	Lakk magasfényű	Xtra
Oldalfalak XL magasságú magasszekrényekhez													
S	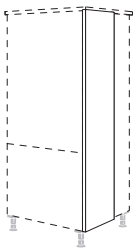	**XL-köztes fal** mélység: 372 mm, magasság: 1584 mm Lábazatlemez beszerelése folyamatos.	**HWZ**	**10**	**-X**	10854	175	—	377	—	644	—	723	385
			HWZ	**16**	**-X**	16854	185	372	397	737	664	664	742	403
			HWZ	**25**	**-X**	25854	219	406	—	—	—	—	—	429
			HWZ	**50**	**-X**	50854	412	588	—	—	—	—	—	736
S	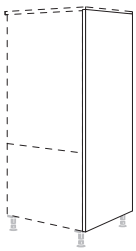	**XL lezáró oldalfal korpuszmagasságban** mélység: 583 mm, magasság: 1584 mm Lábazatlemez beszerelése folyamatos.	**HWK**	**10**	**-X**	10855	200	—	486	—	844	—	1.009	511
			HWK	**16**	**-X**	16855	229	456	520	999	875	875	1.045	533
			HWK	**25**	**-X**	25855	276	517	—	—	—	—	—	571
			HWK	**50**	**-X**	50855	537	802	—	—	—	—	—	969
S	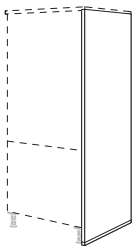	**XL lezáró oldalfal** oldalfal-talppal együtt, mélység: 583 mm lábazatmagasság 70 mm: 1654 mm lábazatmagasság 100 mm: 1684 mm lábazatmagasság 150 mm: 1734 mm lábazatmagasság 200 mm: 1784 mm *Ha a megrendelésben nem tüntetnek fel színt, az oldalfaltalp 014. sz. nemesacél hatású kivitelben kerül szállításra.*	**HWA**	**10**	**-X**	10856	228	—	552	—	880	—	1.066	562
			HWA	**16**	**-X**	16856	261	488	587	1.064	914	914	1.099	588
			HWA	**25**	**-X**	25856	321	549	—	—	—	—	—	628
			HWA	**50**	**-X**	50856	588	892	—	—	—	—	—	1.037
		mint előbb, azonban előrehozott megoldásokhoz, mélység: 683 mm *Ha a megrendelésben nem tüntetnek fel színt, az oldalfaltalp 014. sz. nemesacél hatású kivitelben kerül szállításra.*	**HWAV**	**10**	**-X**	10857	229	—	584	—	969	—	1.162	603
			HWAV	**16**	**-X**	16857	272	501	641	1.069	1.006	1.006	1.200	634
			HWAV	**25**	**-X**	25857	331	558	—	—	—	—	—	692
			HWAV	**50**	**-X**	50857	591	896	—	—	—	—	—	1.153
S	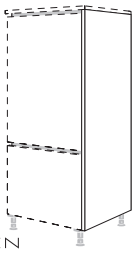	**XL-LINE N lezáró oldalfal korpuszmagasságban** mélység: 598 mm, magasság: 1584 mm, 600 mm-es fedőlappal történő tervezéshez vagy 600 mm munkalapmélységgel való kapcsolódó tervezésekhez A lábazatlemez felszerelése folyamatos.	**NHWK**	**10**	**-X**	10858	200	—	495	—	864	—	1.028	515
			NHWK	**16**	**-X**	16858	229	458	529	1.018	895	895	1.059	540
			NHWK	**25**	**-X**	25858	276	520	—	—	—	—	—	581
			NHWK	**50**	**-X**	50858	543	821	—	—	—	—	—	987
S	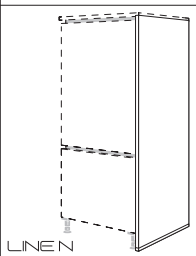	**XL-LINE N lezáró oldalfal** oldalfal-talppal együtt, mélység: 598 mm, 600 mm fedőlappal történő tervezéshez vagy 600 mm munkalapmélységgel történő csatlakozás-tervezésekhez lábazatmagasság 70 mm: 1654 mm lábazatmagasság 100 mm: 1684 mm lábazatmagasság 150 mm: 1734 mm lábazatmagasság 200 mm: 1784 mm *Ha a megrendelésben nem tüntetnek fel színt, az oldalfaltalp 014. sz. nemesacél hatású kivitelben kerül szállításra.*	**NHWA**	**10**	**-X**	10859	228	—	552	—	880	—	1.066	562
			NHWA	**16**	**-X**	16859	261	488	587	1.064	914	914	1.099	588
			NHWA	**25**	**-X**	25859	321	549	—	—	—	—	—	631
			NHWA	**50**	**-X**	50859	588	892	—	—	—	—	—	1.038

Oldalfalrendszerek

Szállítható oldalfaltalp-színek:
014. sz. Nemesacél hatású
010. sz. Fekete

Kérjük, hogy megrendelésnél adja meg az oldalfaltalp színét.
Színtáblázat, ld. 2. regiszter

		Rövid megnevezés	Szélesség mm-ben		Rendelési szám	Pontok							
						Matt	Magasfényű	Lakk-laminált / Lakk, prémium	Lakk ultra magasfényű	Lakk matt	Lakk, Perfect matt	Lakk magasfényű	Xtra
S	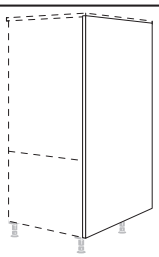 **XL-oldalfal térbe állított tervezéshez korpuszmagasságban** mélység: 250 - 1166 mm, magasság: 1584 mm, mindkét oldalon szegéllyel ellátva	**HWKR**	**10**	**-X**	10861	291	—	705	—	—	—	—	707
		HWKR	**16**	**-X**	16861	334	661	761	1.669	—	—	—	765
		HWKR	**25**	**-X**	25861	407	759	—	—	—	—	—	850
		HWKR	**50**	**-X**	50861	742	1.107	—	—	—	—	—	1.390
	mint előbb, azonban előre húzott megoldásokhoz lakk oldalfalakkal korpuszmagasságban mélység: 780 mm, magasság: 1584 mm, elöl és hátul lakkozott éllel *Lakk oldalfalakon történő mélység-csökkentéseknél a levágott élt polimer szegéllyel látjuk el.*	**HWKVL**	**10**	**-X**	10862	—	—	—	—	1.223	—	1.505	—
		HWKVL	**16**	**-X**	16862	—	—	—	—	1.272	1.272	1.558	—
S	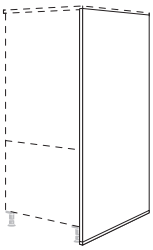 **XL-oldalfal térbe állított tervezéshez** oldalfal-talppal együtt, mélység: 250 - 1166 mm, mindkét oldalon szegéllyel ellátva lábazatmagasság 70 mm: 1654 mm lábazatmagasság 100 mm: 1684 mm lábazatmagasság 150 mm: 1734 mm lábazatmagasság 200 mm: 1784 mm *Ha a megrendelésben nem tüntetnek fel színt, az oldalfaltalp 014. sz. nemesacél hatású kivitelben kerül szállításra.*	**HWR**	**10**	**-X**	10863	323	—	777	—	—	—	—	791
		HWR	**16**	**-X**	16863	375	724	834	1.828	—	—	—	835
		HWR	**25**	**-X**	25863	453	796	—	—	—	—	—	896
		HWR	**50**	**-X**	50863	818	1.222	—	—	—	—	—	1.523
	mint előbb, azonban előre húzott megoldásokhoz lakkozott mélység: 780 mm, elöl és hátul lakkozott éllel *Lakkozott oldalfalakon történő mélység-csökkentéseknél a levágott élt polimer szegéllyel látjuk el.* *Ha a megrendelésben nem tüntetnek fel színt, az oldalfaltalp 014. sz. nemesacél hatású kivitelben kerül szállításra.*	**HWVL**	**10**	**-X**	10864	—	—	—	—	1.291	—	1.587	—
		HWVL	**16**	**-X**	16864	—	—	—	—	1.339	1.339	1.637	—

Oldalfalak 1-es magasságú állószekrényekhez

S	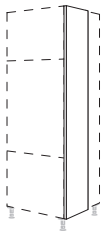 **Köztes oldalfal** mélység: 372 mm, magasság: 2016 mm Lábazatlemez beszerelése folyamatos.	**HWZ**	**10**	**-1**	10301	196	—	438	—	780	—	882	461
		HWZ	**16**	**-1**	16301	209	434	469	968	812	812	911	480
		HWZ	**25**	**-1**	25301	242	480	—	—	—	—	—	511
		HWZ	**50**	**-1**	50301	515	749	—	—	—	—	—	838
S	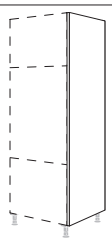 **Lezáró oldalfal korpuszmagasságban** mélység: 583 mm, magasság: 2016 mm Lábazatlemez beszerelése folyamatos.	**HWK**	**10**	**-1**	10302	229	—	593	—	1.088	—	1.324	623
		HWK	**16**	**-1**	16302	266	600	635	1.315	1.130	1.130	1.369	651
		HWK	**25**	**-1**	25302	327	664	—	—	—	—	—	707
		HWK	**50**	**-1**	50302	647	1.012	—	—	—	—	—	1.142

Oldalfalrendszerek

Szállítható oldalfaltalp-színek:
014. sz. Nemesacél hatású
010. sz. Fekete

Kérjük, hogy megrendelésnél adja meg az oldalfaltalp színét.
Színtáblázat, ld. 2. regiszter

		Rövid megnevezés	Szélesség mm-ben		Rendelési szám	Pontok							
						Matt	Magasfényű	Lakk-laminált / Lakk, prémium	Lakk ultra magasfényű	Lakk matt	Lakk, Perfect matt	Lakk magasfényű	Xtra
S	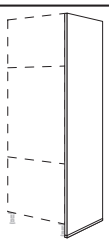	**HWA**	**10**	**-1**	10303	263	—	675	—	1.167	—	1.415	698
	Lezáró oldalfal oldalfal-talppal együtt, mélység: 583 mm lábazatmagasság 70 mm: 2086 mm lábazatmagasság 100 mm: 2116 mm lábazatmagasság 150 mm: 2166 mm lábazatmagasság 200 mm: 2216 mm *Ha a megrendelésben nem tüntetnek fel színt, az oldalfaltalp 014. sz. nemesacél hatású kivitelben kerül szállításra.*	**HWA**	**16**	**-1**	16303	311	663	724	1.391	1.213	1.213	1.460	755
		HWA	**25**	**-1**	25303	368	736	—	—	—	—	—	796
		HWA	**50**	**-1**	50303	688	1.098	—	—	—	—	—	1.254
	mint előbb, azonban előrehozott megoldásokhoz, mélység: 683 mm *Ha a megrendelésben nem tüntetnek fel színt, az oldalfaltalp 014. sz. nemesacél hatású kivitelben kerül szállításra.*	**HWAV**	**10**	**-1**	10304	273	—	724	—	1.150	—	1.407	758
		HWAV	**16**	**-1**	16304	315	670	777	1.396	1.193	1.193	1.461	796
		HWAV	**25**	**-1**	25304	383	745	—	—	—	—	—	857
		HWAV	**50**	**-1**	50304	694	1.069	—	—	—	—	—	1.380
S	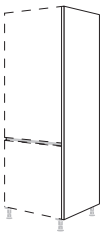	**NHWK**	**10**	**-1**	10309	229	—	615	—	1.102	—	1.337	642
	LINE N lezáró oldalfal korpuszmagasságban mélység: 598 mm, magasság: 2016 mm 600 mm-es fedőlappal történő tervezéshez vagy 600 mm munkalapmélységgel való kapcsolódó tervezésekhez A lábazatlemez felszerelése folyamatos.	**NHWK**	**16**	**-1**	16309	266	618	657	1.399	1.139	1.139	1.377	670
		NHWK	**25**	**-1**	25309	327	683	—	—	—	—	—	724
		NHWK	**50**	**-1**	50309	653	1.018	—	—	—	—	—	1.172
S	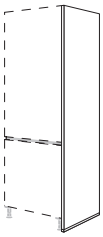	**NHWA**	**10**	**-1**	10310	263	—	688	—	1.167	—	1.415	710
	LINE N lezáró oldalfal oldalfal-talppal együtt, mélység: 598 mm, 600 mm fedőlappal történő tervezéshez vagy 600 mm munkalapmélységgel történő csatlakozás-tervezésekhez lábazatmagasság 70 mm: 2086 mm lábazatmagasság 100 mm: 2116 mm lábazatmagasság 150 mm: 2166 mm lábazatmagasság 200 mm: 2216 mm *Ha a megrendelésben nem tüntetnek fel színt, az oldalfaltalp 014. sz. nemesacél hatású kivitelben kerül szállításra.*	**NHWA**	**16**	**-1**	16310	311	663	730	1.391	1.213	1.213	1.460	761
		NHWA	**25**	**-1**	25310	368	736	—	—	—	—	—	831
		NHWA	**50**	**-1**	50310	688	1.098	—	—	—	—	—	1.349
S	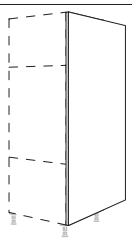	**HWKR**	**10**	**-1**	10305	318	—	857	—	—	—	—	712
	Oldalfal térbe állított tervezéshez korpuszmagasságban mélység: 250 - 1166 mm, magasság: 2016 mm, mindkét oldalon szegéllyel ellátva A lábazatlemez felszerelése folyamatos.	**HWKR**	**16**	**-1**	16305	383	841	926	2.162	—	—	—	840
		HWKR	**25**	**-1**	25305	480	945	—	—	—	—	—	1.057
		HWKR	**50**	**-1**	50305	956	1.369	—	—	—	—	—	1.777
		HWKVL	**10**	**-1**	10307	—	—	—	—	1.534	—	1.895	—
	mint előbb, azonban előre húzott megoldás okhoz lakkozott oldalfalakkal korpuszmagasságban mélység: 780 mm, magasság: 2016 mm, elöl és hátul lakkozott éllel *Lakkozott oldalfalakon történő mélység-csökkentéseknél a levágott élt polimer szegéllyel látjuk el.*	**HWKVL**	**16**	**-1**	16307	—	—	—	—	1.596	1.596	1.961	—

Oldalfalrendszerek

Szállítható oldalfaltalp-színek:
014. sz. Nemesacél hatású
010. sz. Fekete

Kérjük, hogy megrendelésnél adja meg az oldalfaltalp színét.
Színtáblázat, ld. 2. regiszter

	Rövid megnevezés	Szélesség mm-ben		Rendelési szám	Pontok: Matt	Magasfényű	Lakk-laminált / Lakk, prémium	Lakk ultra magasfényű	Lakk matt	Lakk, Perfect matt	Lakk magasfényű	Xtra
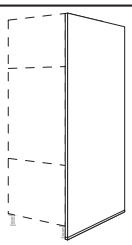 **Oldalfalak térbe állított tervezéshez** oldalfal-talppal együtt, mélység: 250 - 1166 mm, mindkét oldalon szegéllyel ellátva lábazatmagasság 70 mm: 2086 mm lábazatmagasság 100 mm: 2116 mm lábazatmagasság 150 mm: 2166 mm lábazatmagasság 200 mm: 2216 mm *Ha a megrendelésben nem tüntetnek fel színt, az oldalfaltalp 014. sz. nemesacél hatású kivitelben kerül szállításra.*	**HWR**	**10**	**-1**	10306	356	—	962	—	—	—	—	809
	HWR	**16**	**-1**	16306	418	942	1.034	2.432	—	—	—	955
	HWR	**25**	**-1**	25306	521	1.037	—	—	—	—	—	1.172
	HWR	**50**	**-1**	50306	1.015	1.505	—	—	—	—	—	1.939
mint előbb, azonban előre húzott megoldás okhoz, lakkozott oldalfalakkal elöl és hátul lakkozott éllel, mélység: 780 mm *Lakkozott oldalfalakon történő mélység-csökkentéseknél a levágott élt polimer szegéllyel látjuk el.* *Ha a megrendelésben nem tüntetnek fel színt, az oldalfaltalp 014. sz. nemesacél hatású kivitelben kerül szállításra.*	**HWVL**	**10**	**-1**	10308	—	—	—	—	1.556	—	1.914	—
	HWVL	**16**	**-1**	16308	—	—	—	—	1.618	1.618	1.978	—

Odalfalak XL 1 magasságú állószekrényekhez

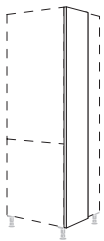 **XL-köztes fal** mélység: 372 mm, magasság: 2088 mm Lábazatlemez beszerelése folyamatos.	**HWZ**	**10**	**-1X**	10321	200	—	453	—	802	—	905	470
	HWZ	**16**	**-1X**	16321	210	439	485	996	832	832	936	491
	HWZ	**25**	**-1X**	25321	250	485	—	—	—	—	—	520
	HWZ	**50**	**-1X**	50321	520	765	—	—	—	—	—	891
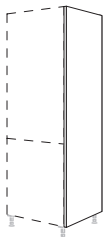 **XL-lezáró oldalfal korpuszmagasságban** mélység: 583 mm, magasság: 2088 mm Lábazatlemez beszerelése folyamatos.	**HWK**	**10**	**-1X**	10322	235	—	609	—	1.091	—	1.327	637
	HWK	**16**	**-1X**	16322	272	616	653	1.356	1.133	1.133	1.371	670
	HWK	**25**	**-1X**	25322	331	683	—	—	—	—	—	724
	HWK	**50**	**-1X**	50322	656	1.021	—	—	—	—	—	1.209
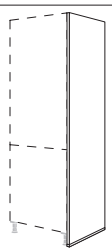 **XL-lezáró oldalfal** oldalfal-talppal együtt, mélység: 583 mm lábazatmagasság 70 mm: 2158 mm lábazatmagasság 100 mm: 2188 mm lábazatmagasság 150 mm: 2238 mm lábazatmagasság 200 mm: 2288 mm *Ha a megrendelésben nem tüntetnek fel színt, az oldalfaltalp 014. sz. nemesacél hatású kivitelben kerül szállításra.*	**HWA**	**10**	**-1X**	10323	267	—	679	—	1.171	—	1.418	702
	HWA	**16**	**-1X**	16323	312	664	730	1.393	1.216	1.216	1.463	756
	HWA	**25**	**-1X**	25323	375	739	—	—	—	—	—	797
	HWA	**50**	**-1X**	50323	689	1.101	—	—	—	—	—	1.295
mint előbb, azonban előrehozott megoldásokhoz, mélység: 683 mm *Ha a megrendelésben nem tüntetnek fel színt, az oldalfaltalp 014. sz. nemesacél hatású kivitelben kerül szállításra.*	**HWAV**	**10**	**-1X**	10324	282	—	731	—	1.171	—	1.434	761
	HWAV	**16**	**-1X**	16324	327	673	783	1.400	1.216	1.216	1.483	799
	HWAV	**25**	**-1X**	25324	391	746	—	—	—	—	—	861
	HWAV	**50**	**-1X**	50324	695	1.110	—	—	—	—	—	1.422

Oldalfalrendszerek

Szállítható oldalfaltalp-színek:
014. sz. Nemesacél hatású
010. sz. Fekete

Kérjük, hogy megrendelésnél adja meg az oldalfaltalp színét.
Színtáblázat, ld. 2. regiszter

		Rövid megnevezés	Szélesség mm-ben		Rendelési szám	Pontok							
						Matt	Magasfényű	Lakk-laminált / Lakk, prémium	Lakk ultra magasfényű	Lakk matt	Lakk, Perfect matt	Lakk magasfényű	Xtra
S	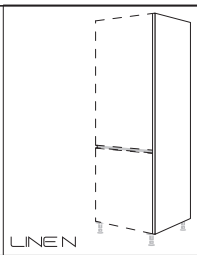 **XL-LINE N lezáró oldalfal korpuszmagasságban** mélység: 598 mm, magasság: 2088 mm 600 mm-es fedőlappal történő tervezéshez vagy 600 mm munkalapmélységgel való kapcsolódó tervezésekhez A lábazatlemez felszerelése folyamatos.	**NHWK**	**10**	**-1X**	10329	235	—	623	—	1.113	—	1.345	654
		NHWK	**16**	**-1X**	16329	272	623	670	1.415	1.152	1.152	1.387	685
		NHWK	**25**	**-1X**	25329	331	689	—	—	—	—	—	739
		NHWK	**50**	**-1X**	50329	657	1.025	—	—	—	—	—	1.234
S	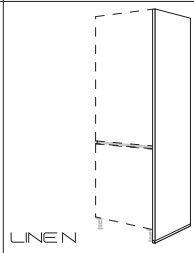 **XL-LINE N lezáró oldalfal** oldalfal-talppal együtt, mélység: 598 mm, 600 mm fedőlappal történő tervezéshez vagy 600 mm munkalapmélységgel történő csatlakozás-tervezésekhez lábazatmagasság 70 mm: 2158 mm lábazatmagasság 100 mm: 2188 mm lábazatmagasság 150 mm: 2238 mm lábazatmagasság 200 mm: 2288 mm *Ha a megrendelésben nem tüntetnek fel színt, az oldalfaltalp 014. sz. nemesacél hatású kivitelben kerül szállításra.*	**NHWA**	**10**	**-1X**	10330	267	—	692	—	1.171	—	1.418	714
		NHWA	**16**	**-1X**	16330	312	664	739	1.393	1.216	1.216	1.463	767
		NHWA	**25**	**-1X**	25330	375	739	—	—	—	—	—	813
		NHWA	**50**	**-1X**	50330	689	1.101	—	—	—	—	—	1.355
S	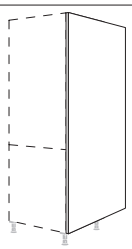 **XL-oldalfal térbe állított tervezéshez korpuszmagasságban** mélység: 250 - 1166 mm, magasság: 2088 mm, mindkét oldalon szegéllyel ellátva A lábazatlemez felszerelése folyamatos.	**HWKR**	**10**	**-1X**	10325	323	—	876	—	—	—	—	715
		HWKR	**16**	**-1X**	16325	393	861	949	2.221	—	—	—	864
		HWKR	**25**	**-1X**	25325	498	967	—	—	—	—	—	1.086
		HWKR	**50**	**-1X**	50325	974	1.403	—	—	—	—	—	1.828
		HWKVL	**10**	**-1X**	10327	—	—	—	—	1.536	—	1.897	—
		HWKVL	**16**	**-1X**	16327	—	—	—	—	1.599	1.599	1.961	—
	mint előbb, azonban előre húzott megoldásokhoz lakkozott XL-oldalfalakkal korpuszmagasságban mélység: 780 mm, magasság: 2088 mm, elöl és hátul lakkozott éllel *Lakkozott oldalfalakon történő mélység-csökkentéseknél a levágott élt polimer szegéllyel látjuk el.*												
S	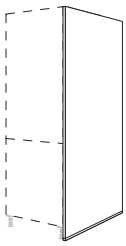 **XL-oldalfal térbe állított tervezéshez** oldalfal-talppal együtt, mélység: 250 - 1166 mm, mindkét oldalon szegéllyel ellátva lábazatmagasság 70 mm: 2158 mm lábazatmagasság 100 mm: 2188 mm lábazatmagasság 150 mm: 2238 mm lábazatmagasság 200 mm: 2288 mm *Ha a megrendelésben nem tüntetnek fel színt, az oldalfaltalp 014. sz. nemesacél hatású kivitelben kerül szállításra.*	**HWR**	**10**	**-1X**	10326	364	—	967	—	—	—	—	813
		HWR	**16**	**-1X**	16326	428	945	1.042	2.443	—	—	—	962
		HWR	**25**	**-1X**	25326	537	1.042	—	—	—	—	—	1.178
		HWR	**50**	**-1X**	50326	1.018	1.513	—	—	—	—	—	1.970
		HWVL	**10**	**-1X**	10328	—	—	—	—	1.562	—	1.923	—
		HWVL	**16**	**-1X**	16328	—	—	—	—	1.628	1.628	1.987	—
	mint előbb, azonban előrehozott megoldásokhoz, lakkozott XL-oldalfalakkal elöl és hátul lakkozott éllel, mélység: 780 mm *Lakkozott oldalfalakon történő mélység-csökkentéseknél a levágott élt polimer szegéllyel látjuk el.* *Ha a megrendelésben nem tüntetnek fel színt, az oldalfaltalp 014. sz. nemesacél hatású kivitelben kerül szállításra.*												

Oldalfalrendszerek

Szállítható oldalfaltalp-színek:
014. sz. Nemesacél hatású
010. sz. Fekete

Kérjük, hogy megrendelésnél adja meg az oldalfaltalp színét.
Színtáblázat, ld. 2. regiszter

Rövid megnevezés	Szélesség mm-ben		Rendelési szám	Pontok							
				Matt	Magasfényű	Lakk-laminált / Lakk, prémium	Lakk ultra magasfényű	Lakk matt	Lakk, Perfect matt	Lakk magasfényű	Xtra

Oldalfalak 2-es magasságú állószekrényekhez

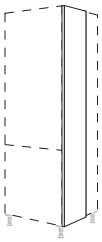

Köztes oldalfal
mélység: 372 mm,
magasság: 2088 mm

Lábazatlemez beszerelése folyamatos.

HWZ	10	-2	10660	200	—	453	—	802	—	905	470
HWZ	16	-2	16660	210	439	485	996	832	832	936	491
HWZ	25	-2	25660	250	485	—	—	—	—	—	520
HWZ	50	-2	50660	520	765	—	—	—	—	—	891

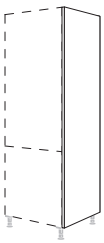

Lezáró oldalfal korpuszmagasságban
mélység: 583 mm,
magasság: 2088 mm

Lábazatlemez beszerelése folyamatos.

HWK	10	-2	10661	235	—	609	—	1.091	—	1.327	637
HWK	16	-2	16661	272	616	653	1.356	1.133	1.133	1.371	670
HWK	25	-2	25661	331	683	—	—	—	—	—	724
HWK	50	-2	50661	656	1.021	—	—	—	—	—	1.209

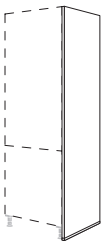

Lezáró oldalfal
oldalfal-talppal együtt,
mélység: 583 mm

lábazatmagasság 70 mm: 2158 mm
lábazatmagasság 100 mm: 2188 mm
lábazatmagasság 150 mm: 2238 mm
lábazatmagasság 200 mm: 2288 mm

Ha a megrendelésben nem tüntetnek fel színt, az oldalfaltalp 014. sz. nemesacél hatású kivitelben kerül szállításra.

HWA	10	-2	10662	267	—	679	—	1.171	—	1.418	702
HWA	16	-2	16662	312	664	730	1.393	1.216	1.216	1.463	756
HWA	25	-2	25662	375	739	—	—	—	—	—	797
HWA	50	-2	50662	689	1.101	—	—	—	—	—	1.295

mint előbb, azonban előrehozott megoldásokhoz,
mélység: 683 mm

Ha a megrendelésben nem tüntetnek fel színt, az oldalfaltalp 014. sz. nemesacél hatású kivitelben kerül szállításra.

HWAV	10	-2	10663	282	—	731	—	1.171	—	1.434	761
HWAV	16	-2	16663	327	673	783	1.400	1.216	1.216	1.483	799
HWAV	25	-2	25663	391	746	—	—	—	—	—	861
HWAV	50	-2	50663	695	1.110	—	—	—	—	—	1.422

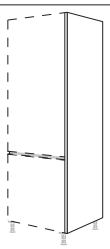

LINE N

LINE N lezáró oldalfal
korpuszmagasságban
mélység: 598 mm,
magasság: 2088 mm
600 mm-es fedőlappal történő tervezéshez vagy 600 mm munkalapmélységgel való kapcsolódó tervezésekhez

A lábazatlemez felszerelése folyamatos.

NHWK	10	-2	10664	235	—	623	—	1.113	—	1.345	654
NHWK	16	-2	16664	272	623	670	1.415	1.152	1.152	1.387	685
NHWK	25	-2	25664	331	689	—	—	—	—	—	739
NHWK	50	-2	50664	657	1.025	—	—	—	—	—	1.234

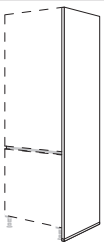

LINE N

LINE N lezáró oldalfal
oldalfal-talppal együtt,
mélység: 598 mm,
600 mm fedőlappal történő tervezéshez vagy 600 mm munkalapmélységgel történő csatlakozás-tervezésekhez

lábazatmagasság 70 mm: 2158 mm
lábazatmagasság 100 mm: 2188 mm
lábazatmagasság 150 mm: 2238 mm
lábazatmagasság 200 mm: 2288 mm

Ha a megrendelésben nem tüntetnek fel színt, az oldalfaltalp 014. sz. nemesacél hatású kivitelben kerül szállításra.

NHWA	10	-2	10665	267	—	692	—	1.171	—	1.418	714
NHWA	16	-2	16665	312	664	739	1.393	1.216	1.216	1.463	767
NHWA	25	-2	25665	375	739	—	—	—	—	—	813
NHWA	50	-2	50665	689	1.101	—	—	—	—	—	1.355

A szimbólumokhoz tartozó magyarázatot a regiszter elülső oldalán találja.

Oldalfalrendszerek

Szállítható oldalfaltalp-színek:
014. sz. Nemesacél hatású
010. sz. Fekete

Kérjük, hogy megrendelésnél adja meg az oldalfaltalp színét.
Színtáblázat, ld. 2. regiszter

		Rövid megnevezés	Szélesség mm-ben		Rendelési szám	Pontok							
						Matt	Magasfényű	Lakk-laminált / Lakk, prémium	Lakk ultra magasfényű	Lakk matt	Lakk, Perfect matt	Lakk magasfényű	Xtra
S	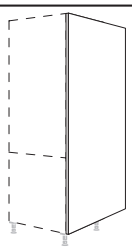 **Oldalfal térbe állított tervezéshez korpuszmagasságban** mélység: 250 - 1166 mm, magasság: 2088 mm, mindkét oldalon szegéllyel ellátva	**HWKR**	**10**	**-2**	10666	323	—	876	—	—	—	—	715
		HWKR	**16**	**-2**	16666	393	861	949	2.221	—	—	—	864
		HWKR	**25**	**-2**	25666	498	967	—	—	—	—	—	1.086
		HWKR	**50**	**-2**	50666	974	1.403	—	—	—	—	—	1.828
	mint előbb, azonban előre húzott megoldás okhoz lakkozott oldalfalakkal korpuszmagasságban mélység: 780 mm, magasság: 2088 mm, elöl és hátul lakkozott éllel *Lakkozott oldalfalakon történő mélység-csökkentéseknél a levágott élt polimer szegéllyel látjuk el.*	**HWKVL**	**10**	**-2**	10668	—	—	—	—	1.536	—	1.897	—
		HWKVL	**16**	**-2**	16668	—	—	—	—	1.599	1.599	1.961	—
S	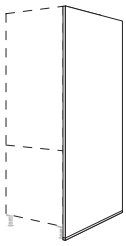 **Oldalfalak térbe állított tervezéshez** oldalfal-talppal együtt, mélység: 250 - 1166 mm, mindkét oldalon szegéllyel ellátva lábazatmagasság 70 mm: 2158 mm lábazatmagasság 100 mm: 2188 mm lábazatmagasság 150 mm: 2238 mm lábazatmagasság 200 mm: 2288 mm *Ha a megrendelésben nem tüntetnek fel színt, az oldalfaltalp 014. sz. nemesacél hatású kivitelben kerül szállításra.*	**HWR**	**10**	**-2**	10667	364	—	967	—	—	—	—	813
		HWR	**16**	**-2**	16667	428	945	1.042	2.443	—	—	—	962
		HWR	**25**	**-2**	25667	537	1.042	—	—	—	—	—	1.178
		HWR	**50**	**-2**	50667	1.018	1.513	—	—	—	—	—	1.970
	mint előbb, azonban előre húzott megoldás okhoz, lakkozott oldalfalakkal elöl és hátul lakkozott éllel, mélység: 780 mm *Lakkozott oldalfalakon történő mélység-csökkentéseknél a levágott élt polimer szegéllyel látjuk el.* *Ha a megrendelésben nem tüntetnek fel színt, az oldalfaltalp 014. sz. nemesacél hatású kivitelben kerül szállításra.*	**HWVL**	**10**	**-2**	10669	—	—	—	—	1.562	—	1.923	—
		HWVL	**16**	**-2**	16669	—	—	—	—	1.628	1.628	1.987	—

Odalfalak XL 2 magasságú állószekrényekhez

S	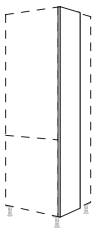 **XL-köztes fal** mélység: 372 mm, magasság: 2160 mm Lábazatlemez beszerelése folyamatos.	**HWZ**	**10**	**-2X**	10670	204	—	464	—	823	—	931	482
		HWZ	**16**	**-2X**	16670	213	444	491	1.021	851	851	962	502
		HWZ	**25**	**-2X**	25670	254	488	—	—	—	—	—	530
		HWZ	**50**	**-2X**	50670	527	768	—	—	—	—	—	892
S	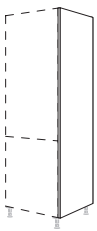 **XL-lezáró oldalfal korpuszmagasságban** mélység: 583 mm, magasság: 2160 mm Lábazatlemez beszerelése folyamatos.	**HWK**	**10**	**-2X**	10671	238	—	622	—	1.095	—	1.329	654
		HWK	**16**	**-2X**	16671	277	622	669	1.400	1.139	1.139	1.374	688
		HWK	**25**	**-2X**	25671	333	686	—	—	—	—	—	740
		HWK	**50**	**-2X**	50671	660	1.028	—	—	—	—	—	1.232

Oldalfalrendszerek

Szállítható oldalfaltalp-színek:
014. sz. Nemesacél hatású
010. sz. Fekete

Kérjük, hogy megrendelésnél adja meg az oldalfaltalp színét.
Színtáblázat, ld. 2. regiszter

		Rövid megnevezés	Szélesség mm-ben		Rendelési szám	Pontok							
						Matt	Magasfényű	Lakk-laminált / Lakk, prémium	Lakk ultra magasfényű	Lakk matt	Lakk, Perfect matt	Lakk magasfényű	Xtra
S	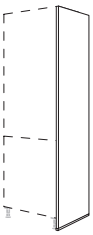 **XL-lezáró oldalfal** oldalfal-talppal együtt, mélység: 583 mm lábazatmagasság 70 mm: 2230 mm lábazatmagasság 100 mm: 2260 mm lábazatmagasság 150 mm: 2310 mm lábazatmagasság 200 mm: 2360 mm *Ha a megrendelésben nem tüntetnek fel színt, az oldalfaltalp 014. sz. nemesacél hatású kivitelben kerül szállításra.*	**HWA**	**10**	**-2X**	10672	272	—	685	—	1.175	—	1.421	715
		HWA	**16**	**-2X**	16672	314	669	736	1.394	1.222	1.222	1.467	758
		HWA	**25**	**-2X**	25672	380	740	—	—	—	—	—	815
		HWA	**50**	**-2X**	50672	692	1.104	—	—	—	—	—	1.339
	mint előbb, azonban előrehozott megoldásokhoz, mélység: 683 mm *Ha a megrendelésben nem tüntetnek fel színt, az oldalfaltalp 014. sz. nemesacél hatású kivitelben kerül szállításra.*	**HWAV**	**10**	**-2X**	10673	288	—	737	—	1.183	—	1.456	765
		HWAV	**16**	**-2X**	16673	329	675	788	1.402	1.229	1.229	1.504	802
		HWAV	**25**	**-2X**	25673	394	748	—	—	—	—	—	864
		HWAV	**50**	**-2X**	50673	696	1.117	—	—	—	—	—	1.431
S	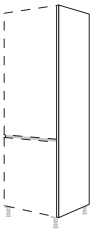 **XL-LINE N lezáró oldalfal korpuszmagasságban** mélység: 598 mm, magasság: 2160 mm 600 mm-es fedőlappal történő tervezéshez vagy 600 mm munkalapmélységgel való kapcsolódó tervezésekhez A lábazatlemez felszerelése folyamatos.	**NHWK**	**10**	**-2X**	10674	238	—	634	—	1.123	—	1.352	663
		NHWK	**16**	**-2X**	16674	277	631	683	1.434	1.164	1.164	1.397	696
		NHWK	**25**	**-2X**	25674	333	695	—	—	—	—	—	752
		NHWK	**50**	**-2X**	50674	661	1.029	—	—	—	—	—	1.260
S	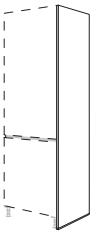 **XL-LINE N lezáró oldalfal** oldalfal-talppal együtt, mélység: 598 mm, 600 mm fedőlappal történő tervezéshez vagy 600 mm munkalapmélységgel történő csatlakozás-tervezésekhez lábazatmagasság 70 mm: 2230 mm lábazatmagasság 100 mm: 2260 mm lábazatmagasság 150 mm: 2310 mm lábazatmagasság 200 mm: 2360 mm *Ha a megrendelésben nem tüntetnek fel színt, az oldalfaltalp 014. sz. nemesacél hatású kivitelben kerül szállításra.*	**NHWA**	**10**	**-2X**	10676	272	—	731	—	1.175	—	1.421	726
		NHWA	**16**	**-2X**	16676	314	669	783	1.394	1.222	1.222	1.467	788
		NHWA	**25**	**-2X**	25676	380	740	—	—	—	—	—	828
		NHWA	**50**	**-2X**	50676	692	1.104	—	—	—	—	—	1.361
S	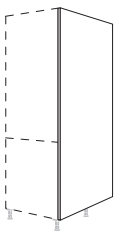 **XL-oldalfal térbe állított tervezéshez korpuszmagasságban** mélység: 250 - 1166 mm, magasság: 2160 mm, mindkét oldalon szegéllyel ellátva	**HWKR**	**10**	**-2X**	10677	329	—	896	—	—	—	—	737
		HWKR	**16**	**-2X**	16677	397	876	974	2.278	—	—	—	889
		HWKR	**25**	**-2X**	25677	501	990	—	—	—	—	—	1.117
		HWKR	**50**	**-2X**	50677	994	1.409	—	—	—	—	—	1.879
	mint előbb, azonban előre húzott megoldásokhoz lakkozott oldalfalakkal korpuszmagasságban mélység: 780 mm, magasság: 2160 mm, elöl és hátul lakkozott éllel *Lakkozott oldalfalakon történő mélység-csökkentéseknél a levágott élt polimer szegéllyel látjuk el.*	**HWKVL**	**10**	**-2X**	10679	—	—	—	—	1.537	—	1.899	—
		HWKVL	**16**	**-2X**	16679	—	—	—	—	1.600	1.600	1.962	—

A szimbólumokhoz tartozó magyarázatot a regiszter elülső oldalán találja.

Oldalfalrendszerek

Szállítható oldalfaltalp-színek:
014. sz. Nemesacél hatású
010. sz. Fekete

Kérjük, hogy megrendelésnél adja meg az oldalfaltalp színét.
Színtáblázat, ld. 2. regiszter

	Rövid megnevezés	Szélesség mm-ben		Rendelési szám	Pontok: Matt	Magasfényű	Lakk-laminált / Lakk, prémium	Lakk ultra magasfényű	Lakk matt	Lakk, Perfect matt	Lakk magasfényű	Xtra
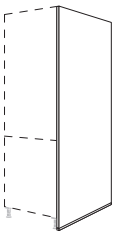 **XL-oldalfal térbe állított tervezéshez** oldalfal-talppal együtt, mélység: 250 - 1166 mm, mindkét oldalon szegéllyel ellátva lábazatmagasság 70 mm: 2230 mm lábazatmagasság 100 mm: 2260 mm lábazatmagasság 150 mm: 2310 mm lábazatmagasság 200 mm: 2360 mm *Ha a megrendelésben nem tüntetnek fel színt, az oldalfaltalp 014. sz. nemesacél hatású kivitelben kerül szállításra.*	**HWR**	**10**	**-2X**	10678	368	—	972	—	—	—	—	819
	HWR	**16**	**-2X**	16678	437	948	1.051	2.448	—	—	—	967
	HWR	**25**	**-2X**	25678	540	1.050	—	—	—	—	—	1.184
	HWR	**50**	**-2X**	50678	1.021	1.523	—	—	—	—	—	1.999
mint előbb, azonban előre húzott megoldásokhoz, lakkozott oldalfalakkal elöl és hátul lakkozott éllel, mélység: 780 mm *Lakkozott oldalfalakon történő mélység-csökkentéseknél a levágott élt polimer szegéllyel látjuk el.* *Ha a megrendelésben nem tüntetnek fel színt, az oldalfaltalp 014. sz. nemesacél hatású kivitelben kerül szállításra.*	**HWVL**	**10**	**-2X**	10680	—	—	—	—	1.562	—	1.923	—
	HWVL	**16**	**-2X**	16680	—	—	—	—	1.628	1.628	1.987	—

Oldalfalak 3-as magasságú állószekrényekhez

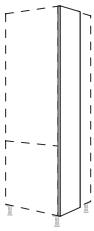 **Köztes oldalfal** mélység: 372 mm, magasság: 2160 mm Lábazatlemez beszerelése folyamatos.	**HWZ**	**10**	**-3**	10825	204	—	464	—	823	—	931	482
	HWZ	**16**	**-3**	16825	213	444	491	1.021	851	851	962	502
	HWZ	**25**	**-3**	25825	254	488	—	—	—	—	—	530
	HWZ	**50**	**-3**	50825	527	768	—	—	—	—	—	892
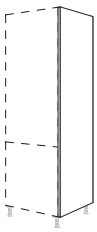 **Lezáró oldalfal korpuszmagasságban** mélység: 583 mm, magasság: 2160 mm Lábazatlemez beszerelése folyamatos.	**HWK**	**10**	**-3**	10813	238	—	622	—	1.095	—	1.329	654
	HWK	**16**	**-3**	16813	277	622	669	1.400	1.139	1.139	1.374	688
	HWK	**25**	**-3**	25813	333	686	—	—	—	—	—	740
	HWK	**50**	**-3**	50813	660	1.028	—	—	—	—	—	1.232
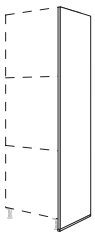 **Lezáró oldalfal** oldalfal-talppal együtt, mélység: 583 mm lábazatmagasság 70 mm: 2230 mm lábazatmagasság 100 mm: 2260 mm lábazatmagasság 150 mm: 2310 mm lábazatmagasság 200 mm: 2360 mm *Ha a megrendelésben nem tüntetnek fel színt, az oldalfaltalp 014. sz. nemesacél hatású kivitelben kerül szállításra.*	**HWA**	**10**	**-3**	10814	272	—	685	—	1.175	—	1.421	715
	HWA	**16**	**-3**	16814	314	669	736	1.394	1.222	1.222	1.467	758
	HWA	**25**	**-3**	25814	380	740	—	—	—	—	—	815
	HWA	**50**	**-3**	50814	692	1.104	—	—	—	—	—	1.339
mint előbb, azonban előrehozott megoldásokhoz, mélység: 683 mm *Ha a megrendelésben nem tüntetnek fel színt, az oldalfaltalp 014. sz. nemesacél hatású kivitelben kerül szállításra.*	**HWAV**	**10**	**-3**	10816	288	—	737	—	1.183	—	1.456	765
	HWAV	**16**	**-3**	16816	329	675	788	1.402	1.229	1.229	1.504	802
	HWAV	**25**	**-3**	25816	394	748	—	—	—	—	—	864
	HWAV	**50**	**-3**	50816	696	1.117	—	—	—	—	—	1.431

Oldalfalrendszerek

Szállítható oldalfaltalp-színek:
014. sz. Nemesacél hatású
010. sz. Fekete

Kérjük, hogy megrendelésnél adja meg az oldalfaltalp színét.
Színtáblázat, ld. 2. regiszter

		Rövid megnevezés	Szélesség mm-ben		Rendelési szám	Pontok							
						Matt	Magasfényű	Lakk-laminált / Lakk, prémium	Lakk ultra magasfényű	Lakk matt	Lakk, Perfect matt	Lakk magasfényű	Xtra
S	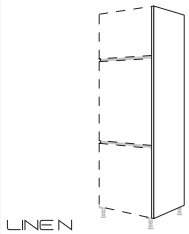 LINEN **LINE N lezáró oldalfal korpuszmagasságban** mélység: 598 mm, magasság: 2160 mm 600 mm-es fedőlappal történő tervezéshez vagy 600 mm munkalapmélységgel való kapcsolódó tervezésekhez A lábazatlemez felszerelése folyamatos.	**NHWK**	**10**	**-3**	10821	238	—	634	—	1.123	—	1.352	663
		NHWK	**16**	**-3**	16821	277	631	683	1.434	1.164	1.164	1.397	696
		NHWK	**25**	**-3**	25821	333	695	—	—	—	—	—	752
		NHWK	**50**	**-3**	50821	661	1.029	—	—	—	—	—	1.260
S	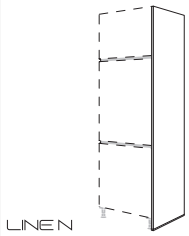 LINEN **LINE N lezáró oldalfal** oldalfal-talppal együtt, mélység: 598 mm, 600 mm fedőlappal történő tervezéshez vagy 600 mm munkalapmélységgel történő csatlakozás-tervezésekhez lábazatmagasság 70 mm: 2230 mm lábazatmagasság 100 mm: 2260 mm lábazatmagasság 150 mm: 2310 mm lábazatmagasság 200 mm: 2360 mm *Ha a megrendelésben nem tüntetnek fel színt, az oldalfaltalp 014. sz. nemesacél hatású kivitelben kerül szállításra.*	**NHWA**	**10**	**-3**	10823	272	—	731	—	1.175	—	1.421	726
		NHWA	**16**	**-3**	16823	314	669	783	1.394	1.222	1.222	1.467	767
		NHWA	**25**	**-3**	25823	380	740	—	—	—	—	—	828
		NHWA	**50**	**-3**	50823	692	1.104	—	—	—	—	—	1.361
S	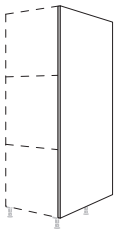 **Oldalfal térbe állított tervezéshez korpuszmagasságban** mélység: 250 - 1166 mm, magasság: 2160 mm, mindkét oldalon szegéllyel ellátva	**HWKR**	**10**	**-3**	10824	329	—	896	—	—	—	—	737
		HWKR	**16**	**-3**	16824	397	876	974	2.278	—	—	—	889
		HWKR	**25**	**-3**	25824	501	990	—	—	—	—	—	1.117
		HWKR	**50**	**-3**	50824	994	1.409	—	—	—	—	—	1.879
	mint előbb, azonban előre húzott megoldásokhoz lakkozott oldalfalakkal korpuszmagasságban mélység: 780 mm, magasság: 2160 mm, elöl és hátul lakkozott éllel *Lakkozott oldalfalakon történő mélység-csökkentéseknél a levágott élt polimer szegéllyel látjuk el.*	**HWKVL**	**10**	**-3**	10767	—	—	—	—	1.537	—	1.899	—
		HWKVL	**16**	**-3**	16767	—	—	—	—	1.600	1.600	1.962	—
S	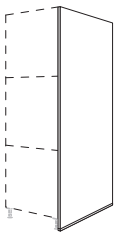 **Oldalfal térbe állított tervezéshez** oldalfal-talppal együtt, mélység: 250 - 1166 mm, mindkét oldalon szegéllyel ellátva lábazatmagasság 70 mm: 2230 mm lábazatmagasság 100 mm: 2260 mm lábazatmagasság 150 mm: 2310 mm lábazatmagasság 200 mm: 2360 mm *Ha a megrendelésben nem tüntetnek fel színt, az oldalfaltalp 014. sz. nemesacél hatású kivitelben kerül szállításra.*	**HWR**	**10**	**-3**	10827	368	—	972	—	—	—	—	819
		HWR	**16**	**-3**	16827	437	948	1.051	2.448	—	—	—	967
		HWR	**25**	**-3**	25827	540	1.050	—	—	—	—	—	1.184
		HWR	**50**	**-3**	50827	1.021	1.523	—	—	—	—	—	1.999
	mint előbb, azonban előre húzott megoldásokhoz, lakkozott oldalfalakkal elöl és hátul lakkozott éllel, mélység: 780 mm *Lakkozott oldalfalakon történő mélység-csökkentéseknél a levágott élt polimer szegéllyel látjuk el.* *Ha a megrendelésben nem tüntetnek fel színt, az oldalfaltalp 014. sz. nemesacél hatású kivitelben kerül szállításra.*	**HWVL**	**10**	**-3**	10768	—	—	—	—	1.562	—	1.923	—
		HWVL	**16**	**-3**	16768	—	—	—	—	1.628	1.628	1.987	—

A szimbólumokhoz tartozó magyarázatot a regiszter elülső oldalán találja.

Oldalfalrendszerek

Szállítható oldalfaltalp-színek:
014. sz. Nemesacél hatású
010. sz. Fekete

Kérjük, hogy megrendelésnél adja meg az oldalfaltalp színét.
Színtáblázat, ld. 2. regiszter

Rövid megnevezés	Szélesség mm-ben		Rendelési szám	Pontok							
				Matt	Magasfényű	Lakk-laminált / Lakk, prémium	Lakk ultra magasfényű	Lakk matt	Lakk, Perfect matt	Lakk magasfényű	Xtra

Oldalfalak XL 3 magasságú állószekrényekhez

XL-köztes fal
mélység: 372 mm,
magasság: 2232 mm

Lábazatlemez beszerelése folyamatos.

HWZ	10	-3X	10331	207	—	476	—	847	—	959	495
HWZ	16	-3X	16331	215	445	499	1.048	873	873	988	515
HWZ	25	-3X	25331	260	491	—	—	—	—	—	542
HWZ	50	-3X	50331	533	771	—	—	—	—	—	894

XL-lezáró oldalfal korpuszmagasságban
mélység: 583 mm,
magasság: 2232 mm

Lábazatlemez beszerelése folyamatos.

HWK	10	-3X	10332	242	—	634	—	1.099	—	1.330	673
HWK	16	-3X	16332	282	626	683	1.444	1.143	1.143	1.375	707
HWK	25	-3X	25332	334	689	—	—	—	—	—	758
HWK	50	-3X	50332	663	1.035	—	—	—	—	—	1.256

XL-lezáró oldalfal
oldalfal-talppal együtt,
mélység: 583 mm

lábazatmagasság 70 mm: 2302 mm
lábazatmagasság 100 mm: 2332 mm
lábazatmagasság 150 mm: 2382 mm
lábazatmagasság 200 mm: 2432 mm

Ha a megrendelésben nem tüntetnek fel színt, az oldalfaltalp 014. sz. nemesacél hatású kivitelben kerül szállításra.

HWA	10	-3X	10333	277	—	689	—	1.178	—	1.424	731
HWA	16	-3X	16333	315	670	740	1.396	1.225	1.225	1.470	759
HWA	25	-3X	25333	383	742	—	—	—	—	—	834
HWA	50	-3X	50333	694	1.110	—	—	—	—	—	1.383

mint előbb, azonban előrehozott megoldásokhoz, mélység: 683 mm

Ha a megrendelésben nem tüntetnek fel színt, az oldalfaltalp 014. sz. nemesacél hatású kivitelben kerül szállításra.

HWAV	10	-3X	10334	289	—	742	—	1.193	—	1.482	768
HWAV	16	-3X	16334	330	676	796	1.403	1.244	1.244	1.527	807
HWAV	25	-3X	25334	397	749	—	—	—	—	—	869
HWAV	50	-3X	50334	698	1.124	—	—	—	—	—	1.435

LINEN

XL-LINE N lezáró oldalfal korpuszmagasságban
mélység: 598 mm,
magasság: 2232 mm
600 mm-es fedőlappal történő tervezéshez vagy 600 mm munkalapmélységgel való kapcsolódó tervezésekhez

A lábazatlemez felszerelése folyamatos.

NHWK	10	-3X	10339	242	—	644	—	1.132	—	1.362	675
NHWK	16	-3X	16339	282	637	695	1.450	1.178	1.178	1.409	710
NHWK	25	-3X	25339	334	702	—	—	—	—	—	765
NHWK	50	-3X	50339	664	1.035	—	—	—	—	—	1.286

LINEN

XL-LINE N lezáró oldalfal
oldalfal-talppal együtt,
mélység: 598 mm,
600 mm fedőlappal történő tervezéshez vagy 600 mm munkalapmélységgel történő csatlakozás-tervezésekhez

lábazatmagasság 70 mm: 2302 mm
lábazatmagasság 100 mm: 2332 mm
lábazatmagasság 150 mm: 2382 mm
lábazatmagasság 200 mm: 2432 mm

Ha a megrendelésben nem tüntetnek fel színt, az oldalfaltalp 014. sz. nemesacél hatású kivitelben kerül szállításra.

NHWA	10	-3X	10340	277	—	769	—	1.178	—	1.424	737
NHWA	16	-3X	16340	315	670	829	1.396	1.225	1.225	1.470	812
NHWA	25	-3X	25340	383	742	—	—	—	—	—	840
NHWA	50	-3X	50340	694	1.110	—	—	—	—	—	1.368

Oldalfalrendszerek

Szállítható oldalfaltalp-színek:
014. sz. Nemesacél hatású
010. sz. Fekete

Kérjük, hogy megrendelésnél adja meg az oldalfaltalp színét.
Színtáblázat, ld. 2. regiszter

	Rövid megnevezés	Szélesség mm-ben		Rendelési szám	Pontok							
					Matt	Magasfényű	Lakk-laminált / Lakk, prémium	Lakk ultra magasfényű	Lakk matt	Lakk, Perfect matt	Lakk magasfényű	Xtra
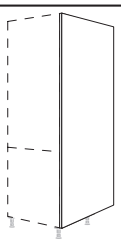 **XL-oldalfal térbe állított tervezéshez korpuszmagasságban** mélység: 250 - 1166 mm, magasság: 2232 mm, mindkét oldalon szegéllyel ellátva Lábazatlemez beszerelése folyamatos.	**HWKR**	**10**	**-3X**	10335	333	—	917	—	—	—	—	758
	HWKR	**16**	**-3X**	16335	404	894	999	2.336	—	—	—	913
	HWKR	**25**	**-3X**	25335	505	1.012	—	—	—	—	—	1.145
	HWKR	**50**	**-3X**	50335	1.012	1.415	—	—	—	—	—	1.929
mint előbb, azonban előre húzott megoldásokhoz lakkozott oldalfalakkal korpuszmagasságban mélység: 780 mm, magasság: 2232 mm, elöl és hátul lakkozott éllel *Lakkozott oldalfalakon történő mélység-csökkentéseknél a levágott élt polimer szegéllyel látjuk el.*	**HWKVL**	**10**	**-3X**	10337	—	—	—	—	1.539	—	1.901	—
	HWKVL	**16**	**-3X**	16337	—	—	—	—	1.602	1.602	1.965	—
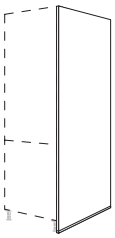 **XL-oldalfal térbe állított tervezéshez** oldalfal-talppal együtt, mélység: 250 - 1166 mm, mindkét oldalon szegéllyel ellátva lábazatmagasság 70 mm: 2302 mm lábazatmagasság 100 mm: 2332 mm lábazatmagasság 150 mm: 2382 mm lábazatmagasság 200 mm: 2432 mm *Ha a megrendelésben nem tüntetnek fel színt, az oldalfaltalp 014. sz. nemesacél hatású kivitelben kerül szállításra.*	**HWR**	**10**	**-3X**	10336	374	—	977	—	—	—	—	823
	HWR	**16**	**-3X**	16336	447	952	1.059	2.453	—	—	—	972
	HWR	**25**	**-3X**	25336	542	1.056	—	—	—	—	—	1.188
	HWR	**50**	**-3X**	50336	1.025	1.532	—	—	—	—	—	2.028
mint előbb, azonban előre húzott megoldásokhoz, lakkozott oldalfalakkal elöl és hátul lakkozott éllel, mélység: 780 mm *Lakkozott oldalfalakon történő mélységcsökkentéseknél a vágási élt polimer szegéllyel látjuk el.* *Ha a megrendelésben nem tüntetnek fel színt, az oldalfaltalp 014. sz. nemesacél hatású kivitelben kerül szállításra.*	**HWVL**	**10**	**-3X**	10338	—	—	—	—	1.570	—	1.930	—
	HWVL	**16**	**-3X**	16338	—	—	—	—	1.635	1.635	1.996	—

Oldallapok felhelyezhető szekrényekkel történő tervezéshez

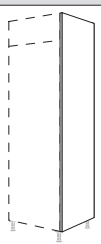 **Lezáró oldalfal korpuszmagasságban** mélység: 583 mm, magasság: 2232 - 2580 mm magasszekrényeken lévő felhelyezhető szekrényekkel történő tervezéshez Lábazatlemez beszerelése folyamatos.	**HWK**	**10**	**-258**	10868	257	—	708	—	1.237	—	1.475	740
	HWK	**16**	**-258**	16868	305	679	769	1.591	1.288	1.288	1.532	783
	HWK	**25**	**-258**	25868	352	740	—	—	—	—	—	841
	HWK	**50**	**-258**	50868	685	1.069	—	—	—	—	—	1.442
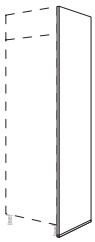 **Lezáró oldalfal** oldalfal-talppal együtt, mélység: 583 mm, magasság: 2425 - 2580 mm magasszekrényeken lévő felhelyezhető szekrényekkel történő tervezéshez *Ha a megrendelésben nem tüntetnek fel színt, az oldalfaltalp 014. sz. nemesacél hatású kivitelben kerül szállításra.*	**HWA**	**10**	**-258**	10869	299	—	901	—	1.256	—	1.514	804
	HWA	**16**	**-258**	16869	327	705	969	1.407	1.307	1.307	1.561	917
	HWA	**25**	**-258**	25869	402	783	—	—	—	—	—	921
	HWA	**50**	**-258**	50869	705	1.167	—	—	—	—	—	1.494

Oldalfalrendszerek

Szállítható oldalfaltalp-színek:
014. sz. Nemesacél hatású
010. sz. Fekete

Kérjük, hogy megrendelésnél adja meg az oldalfaltalp színét.
Színtáblázat, ld. 2. regiszter

Rövid megnevezés	Szélesség mm-ben		Rendelési szám	Pontok							
				Matt	Magasfényű	Lakk-laminált / Lakk, prémium	Lakk ultra magasfényű	Lakk matt	Lakk, Perfect matt	Lakk magasfényű	Xtra

Oldalfalak állószekrényeken elhelyezett felhelyezhető szekrényeket tartalmazó tervezésekhez

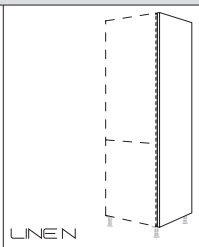

LINE N lezáró oldalfal korpuszmagasságban
Mélység: 598 mm,
magasság: 2232 - 2580 mm
függőleges fogómélyedéssel rendelkező állószekrényeken elhelyezett felhelyezhető szekrényeket tartalmazó tervezésekhez

A lábazati takaró felszerelése folyamatos.

NHWK	10	-258	10349	257	—	708	—	1.237	—	1.475	740
NHWK	16	-258	16349	305	679	769	1.591	1.288	1.288	1.532	783
NHWK	25	-258	25349	352	740	—	—	—	—	—	841
NHWK	50	-258	50349	685	1.069	—	—	—	—	—	1.442

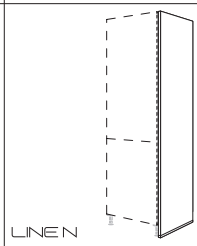

LINE N lezáró oldalfal
oldalfal-talppal együtt,
mélység: 598 mm,
magasság: 2425 - 2580 mm

függőleges fogómélyedéssel rendelkező állószekrényeken elhelyezett felhelyezhető szekrényeket tartalmazó tervezésekhez

Ha a megrendelésben nem tüntetnek fel színt, az oldalfaltalp 014. sz. nemesacél hatású kivitelben kerül szállításra.

NHWA	10	-258	10350	299	—	901	—	1.256	—	1.514	804
NHWA	16	-258	16350	327	705	969	1.407	1.307	1.307	1.561	917
NHWA	25	-258	25350	402	783	—	—	—	—	—	921
NHWA	50	-258	50350	705	1.167	—	—	—	—	—	1.494

Oldalfalak faliszekrényekhez

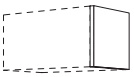

Lezáró / köztes oldalfal faliszekrényekhez, magasság 360 mm
mélység: 372 mm,
magasság: 360 mm

WW	10	-36	10836	133	—	177	—	258	—	274	169
WW	16	-36	16836	139	190	180	324	261	261	280	178
WW	25	-36	25836	147	197	—	—	—	—	—	184
WW	50	-36	50836	235	301	—	—	—	—	—	324

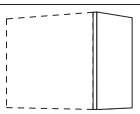

Lezáró / köztes oldalfal faliszekrényekhez, magasság 576 mm
mélység: 372 mm,
magasság: 576 mm

WW	10	-58	10806	140	—	200	—	315	—	375	199
WW	16	-58	16806	146	209	206	384	321	321	383	206
WW	25	-58	25806	153	216	—	—	—	—	—	212
WW	50	-58	50806	250	350	—	—	—	—	—	371

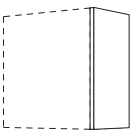

Lezáró / köztes oldalfal faliszekrényekhez, magasság 1
mélység: 372 mm,
magasság: 720 mm

WW	10	-1	10832	146	—	222	—	372	—	412	226
WW	16	-1	16832	152	228	229	444	381	381	420	231
WW	25	-1	25832	161	237	—	—	—	—	—	239
WW	50	-1	50832	263	397	—	—	—	—	—	419

mint előbb, azonban
WSTK* tolóajtós faliszekrényekhez
mélység: 380 mm,
magasság: 720 mm

WWST	10	-1	10834	147	—	226	—	377	—	418	229
WWST	16	-1	16834	153	231	235	453	387	387	428	237
WWST	25	-1	25834	164	239	—	—	—	—	—	247
WWST	50	-1	50834	270	403	—	—	—	—	—	426

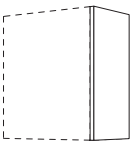

Lezáró / köztes oldalfal faliszekrényekhez, magasság 2
mélység: 372 mm,
magasság: 792 mm

WW	10	-2	10835	149	—	251	—	384	—	429	258
WW	16	-2	16835	155	257	260	469	394	394	439	263
WW	25	-2	25835	169	270	—	—	—	—	—	272
WW	50	-2	50835	301	432	—	—	—	—	—	470

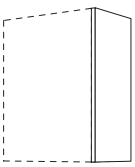

Lezáró / köztes oldalfal faliszekrényekhez, magasság 3
mélység: 372 mm,
magasság: 864 mm

WW	10	-3	10833	153	—	277	—	402	—	448	289
WW	16	-3	16833	158	280	291	496	409	409	463	296
WW	25	-3	25833	177	304	—	—	—	—	—	305
WW	50	-3	50833	331	464	—	—	—	—	—	521

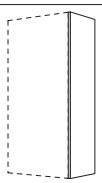

Lezáró / köztes oldalfal faliszekrényekhez, magasság 1296 mm
mélység: 372 mm,
magasság: 1296 mm

WW	10	-130	10837	164	—	333	—	527	—	585	346
WW	16	-130	16837	177	353	368	675	552	552	625	375
WW	25	-130	25837	201	368	—	—	—	—	—	380
WW	50	-130	50837	380	565	—	—	—	—	—	644

Oldalfalrendszerek

Szállítható oldalfaltalp-színek:
014. sz. Nemesacél hatású
010. sz. Fekete

Kérjük, hogy megrendelésnél adja meg az oldalfaltalp színét.
Színtáblázat, ld. 2. regiszter

Oldallapok ráépített és felhelyezhető szekrényekhez

	Rövid megnevezés	Szélesség mm-ben		Rendelési szám	Pontok							
					Matt	Magasfényű	Lakk-laminált / Lakk, prémium	Lakk ultra magasfényű	Lakk matt	Lakk, Perfect matt	Lakk magasfényű	Xtra
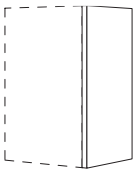	**Lezáró / elválasztó oldalfal felhelyezhető szekrényekhez, magasszekrény-magasság** mélység: 372 mm, magasság: 754 mm	**AW**	**10**	**-75**	10844	146	—	226	—	381	—	422	229
		AW	**16**	**-75**	16844	155	231	235	445	391	391	431	237
		AW	**25**	**-75**	25844	172	248	—	—	—	—	—	247
		AW	**50**	**-75**	50844	273	406	—	—	—	—	—	426
	mint az előbb, azonban mélység: 583 mm	**AWT**	**10**	**-75**	10876	164	—	301	—	444	—	501	310
		AWT	**16**	**-75**	16876	178	299	312	670	458	458	515	318
		AWT	**25**	**-75**	25876	206	315	—	—	—	—	—	333
		AWT	**50**	**-75**	50876	323	508	—	—	—	—	—	578
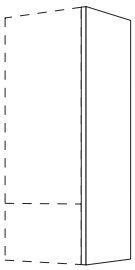	**Lezáró / köztes oldalfal felhelyezhető szekrényekhez, magasság 1** mélység: 372 mm, magasság: 1258 mm	**AW**	**10**	**-1**	10840	161	—	327	—	521	—	583	334
		AW	**16**	**-1**	16840	175	323	342	645	537	537	600	353
		AW	**25**	**-1**	25840	200	362	—	—	—	—	—	368
		AW	**50**	**-1**	50840	374	555	—	—	—	—	—	631
	mint az előbb, azonban mélység: 583 mm	**AWT**	**10**	**-1**	10870	197	—	409	—	688	—	794	434
		AWT	**16**	**-1**	16870	218	393	435	1.016	712	712	818	453
		AWT	**25**	**-1**	25870	253	439	—	—	—	—	—	480
		AWT	**50**	**-1**	50870	407	670	—	—	—	—	—	802
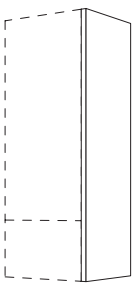	**Lezáró / köztes oldalfal felhelyezhető szekrényekhez, magasság 2** mélység: 372 mm, magasság: 1330 mm	**AW**	**10**	**-2**	10845	164	—	342	—	558	—	625	353
		AW	**16**	**-2**	16845	177	330	361	695	575	575	639	365
		AW	**25**	**-2**	25845	206	368	—	—	—	—	—	384
		AW	**50**	**-2**	50845	377	562	—	—	—	—	—	660
	mint az előbb, azonban mélység: 583 mm	**AWT**	**10**	**-2**	10878	200	—	429	—	737	—	853	457
		AWT	**16**	**-2**	16878	222	407	458	1.079	765	765	882	476
		AWT	**25**	**-2**	25878	260	456	—	—	—	—	—	505
		AWT	**50**	**-2**	50878	418	682	—	—	—	—	—	847
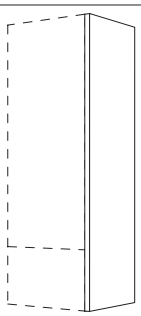	**Lezáró / köztes oldalfal felhelyezhető szekrényekhez, magasság 3** mélység: 372 mm, magasság: 1402 mm	**AW**	**10**	**-3**	10843	165	—	358	—	590	—	663	365
		AW	**16**	**-3**	16843	178	339	375	745	610	610	682	380
		AW	**25**	**-3**	25843	209	375	—	—	—	—	—	402
		AW	**50**	**-3**	50843	381	565	—	—	—	—	—	688
	mint az előbb, azonban mélység: 583 mm	**AWT**	**10**	**-3**	10874	204	—	450	—	785	—	913	477
		AWT	**16**	**-3**	16874	226	419	479	1.143	815	815	939	496
		AWT	**25**	**-3**	25874	266	464	—	—	—	—	—	529
		AWT	**50**	**-3**	50874	426	689	—	—	—	—	—	891
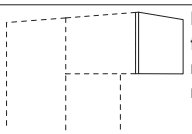	**Lezáró / elválasztó oldalfal felhelyezhető szekrényekhez** mélység: 583 mm, magasság: 360 mm	**UFKW**	**10**	**-36**	10641	142	—	226	—	311	—	345	215
		UFKW	**16**	**-36**	16641	147	242	235	418	318	318	377	229
		UFKW	**25**	**-36**	25641	161	257	—	—	—	—	—	244
		UFKW	**50**	**-36**	50641	311	418	—	—	—	—	—	418
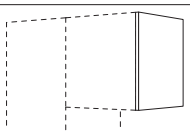	**Lezáró / elválasztó oldalfal felhelyezhető szekrényekhez** mélység: 583 mm, magasság: 720 mm	**UFKW**	**10**	**-72**	10642	161	—	312	—	491	—	578	321
		UFKW	**16**	**-72**	16642	175	318	329	584	511	511	591	333
		UFKW	**25**	**-72**	25642	199	342	—	—	—	—	—	361
		UFKW	**50**	**-72**	50642	383	543	—	—	—	—	—	606

A szimbólumokhoz tartozó magyarázatot a regiszter elülső oldalán találja.

Fedőlapok

A fedőlapok változtatható mélységméretekkel szállíthatók.
Ha semmi mást nem rendel, a szállítási szabvány alapértelmezésként 374 mm / 585 mm / 1170 mm mélység.

Színtáblázat, lásd a 2-es regisztert

		Rövid megnevezés	Szélesség mm-ben		Rendelési szám	Pontok							
						Matt	Magasfényű	Lakk-laminált / Lakk, prémium	Lakk ultra magasfényű	Lakk matt	Lakk, Perfect matt	Lakk magasfényű	Xtra
Tartozék fedőlapokhoz													
	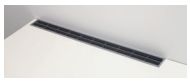 **Műanyag szellőzőrács** szürke, szellőzéshez, elektromos készülékek beépítése esetén a magasszekrénybe. H x Sz x M = 574 x 51 x 14,5 mm kivágási méretek H x Sz: 568 x 44 mm	**LGADB**			9500	60	60	60	60	60	60	60	60
	 **Kivágás szellőzőrácshoz** 16 mm, 25 mm és 50 mm vastag fedőlapokban	**AP-AUS**			9352	42	42	42	42	42	42	42	42
Fedőlapok, 10 mm vastag													
	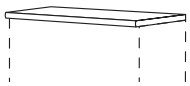 **Fedőlap, 10 mm vastag, oldalpolchoz vagy magasszekrényhez** mindkét oldalon bevonva, elöl és oldalt polimer szegéllyel, hosszúság: 250 - 2580 mm **Mélységméretek:** ADB*38: 374 mm, 250 - 389 mm tartományban változtatható ADB*59: 585 mm, 501 - 600 mm tartományban változtatható ADB*117: 1170 mm, 601 - 1170 mm tartományban változtatható *Ár folyó 100 mm-enként.*	**ADB10**		**38**	10838	14,3	—	27,3	—	—	—	—	36,6
		ADB10		**59**	10976	17,7	—	34,6	—	—	—	—	44,4
		ADB10		**117**	10979	21	—	56,8	—	—	—	—	79,9
	Lakkozott fedőlap, 10 mm vastag, fix szélességű magasszekrényhez mindkét oldalon lakkozott, elöl és oldalt lakkozott éllel, 585 mm mély (változtatható 250 mm - 600 mm mélység között) **Szélességek:** 924 mm / 1224 mm / 1524 mm / 1824 mm *Szélesség-csökkentéseknél a levágott éleket polimer szegéllyel látjuk el.*	**ADBML10**	**92**		10709	—	—	—	—	480	—	540	—
		ADBML10	**122**		10712	—	—	—	—	584	—	663	—
		ADBML10	**152**		10715	—	—	—	—	696	—	797	—
		ADBML10	**182**		10718	—	—	—	—	799	—	924	—
	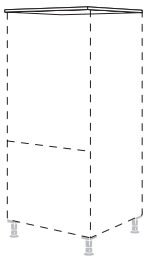 **Fedőlap, 10 mm vastag, magasszekrényhez fix méretekben** mindkét oldalon bevonattal, elöl és oldalt polimer szegéllyel, 585 mm mély (változtatható 600 mm mélységig) **Szélességek:** 470 mm mosogatógép-szekrényhez (GGSP45*), 450 mm széles 600 mm magasszekrényhez, 600 mm széles 620 mm mosogatógép-szekrényhez (GGSP60*/GOGSP60*), 600 mm széles	**ADBM10**	**47**		10975	88	—	174	—	—	—	—	222
		ADBM10	**60**		10977	107	—	207	—	—	—	—	263
		ADBM10	**62**		10978	124	—	242	—	—	—	—	311
	mint előbb, azonban lakkozott fedőlapokkal történő tervezéshez mindkét oldalon lakkozott, elöl és oldalt lakkozott éllel 585 mm mély (változtatható 600 mm mélységig), szélesség: 624 mm *Szélesség-csökkentéseknél a levágott éleket polimer szegéllyel látjuk el.*	**ADBML10**	**62**		10706	—	—	—	—	377	—	415	—

Fedőlapok

A fedőlapok változtatható mélységméretekkel szállíthatók.
Ha semmi mást nem rendel, a szállítási szabvány alapértelmezésként 374 mm / 585 mm / 1170 mm mélység.

Színtáblázat, lásd a 2-es regisztert

		Rövid megnevezés	Szélesség mm-ben		Rendelési szám	Pontok							
						Matt	Magasfényű	Lakk-laminált / Lakk, prémium	Lakk ultra magasfényű	Lakk matt	Lakk, Perfect matt	Lakk magasfényű	Xtra
	 **Felárért ferdevágás / lekerekítés fedőlapokon, 10 mm / 16 mm / 25 mm vastag** elöl és oldalt polimer szegéllyel *A 90°-os külső sarkok gyárilag szögletes kivitelben kerülnek kiszállításra. A 90°-os belső sarkok és az eltérő szögek 30 mm-es belső sugárral kerülnek elkészítésre. Eltérő kivitelek lehetségesek.*	**ADB-AS**			7845	225	225	225	—	—	—	—	225
	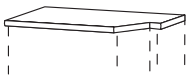 **Felárért Z-alakú ferdevágás vagy kivágás 10 mm / 16 mm / 25 mm vastag fedőlapokon** elöl és oldalt polimer szegéllyel *Vegye figyelembe a 1,5 mm-es oldalsó kinyúlást! A 90°-os külső sarkok gyárilag szögletes kivitelben kerülnek kiszállításra. A 90°-os belső sarkok és az eltérő szögek 30 mm belső sugárral kerülnek elkészítésre. Eltérő kivitelek lehetségesek.*	**ADB-ZS**			7849	292	292	292	—	—	—	—	292
	ábr. n. **Felárért kiegészítő élburkolás hátul 10 mm vastag fedőlapokon** polimer szegéllyel *Ár 100 mm-enként, rendelési minimum 600 mm!*	**ADB10-K**			10980	4,2	—	4,2	—	—	—	—	4,2

Fedőlap magasszekrényhez, 16 mm vastag

		Rövid megnevezés	Szélesség mm-ben		Rendelési szám	Pontok							
						Matt	Magasfényű	Lakk-laminált / Lakk, prémium	Lakk ultra magasfényű	Lakk matt	Lakk, Perfect matt	Lakk magasfényű	Xtra
	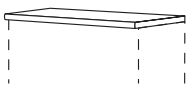 **Fedőlap, 16 mm vastag, oldalpolchoz vagy magasszekrényhez** mindkét oldalon bevonva, elöl és oldalt polimer szegéllyel, hosszúság: 250 - 2580 mm **Mélységméretek:** ADB*38: 374 mm, 250 - 389 mm tartományban változtatható ADB*59: 585 mm, 501 - 600 mm tartományban változtatható ADB*117: 1170 mm, 601 - 1170 mm tartományban változtatható *Ár folyó 100 mm-enként.*	**ADB16**		**38**	16838	16,1	34,6	37,5	63,5	—	—	—	37,7
		ADB16		**59**	16976	19,9	43,2	45,8	84,8	—	—	—	46,6
		ADB16		**117**	16979	25,1	67,5	82,3	152,7	—	—	—	83,8
	Lakkozott fedőlap, 16 mm vastag, fix szélességű magasszekrényhez mindkét oldalon lakkozott, elöl és oldalt lakkozott éllel, 585 mm mély (változtatható 250 mm - 600 mm mélység között) **Szélességek:** 936 mm / 1236 mm / 1536 mm / 1836 mm *Szélesség-csökkentéseknél a levágott éleket polimer szegéllyel látjuk el.*	**ADBML16**	**94**		16709	—	—	—	—	501	501	559	—
		ADBML16	**124**		16712	—	—	—	—	609	609	688	—
		ADBML16	**154**		16715	—	—	—	—	724	724	828	—
		ADBML16	**184**		16718	—	—	—	—	832	832	959	—

Fedőlapok

A fedőlapok változtatható mélységméretekkel szállíthatók.
Ha semmi mást nem rendel, a szállítási szabvány alapértelmezésként 374 mm / 585 mm / 1170 mm mélység.

Színtáblázat, lásd a 2-es regisztert

		Rövid megnevezés	Szélesség mm-ben	Rendelési szám	Pontok							
					Matt	Magasfényű	Lakk-laminált / Lakk, prémium	Lakk ultra magasfényű	Lakk matt	Lakk, Perfect matt	Lakk magasfényű	Xtra
	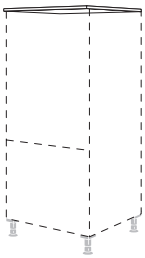	**ADBM16**	**48**	16975	98	213	231	429	—	—	—	237
		ADBM16	**60**	16977	120	257	277	512	—	—	—	279
		ADBM16	**63**	16978	137	302	321	594	—	—	—	327
		Fedőlap, 16 mm vastag, magasszekrényhez fix méretekben mindkét oldalon bevonattal, elöl és oldalt polimer szegéllyel 585 mm mély (változtatható 600 mm mélységig)										
		Szélességek: 482 mm mosogatógép-szekrényhez (GGSP45*), 450 mm széles										
		600 mm magasszekrényhez, 600 mm széles										
		632 mm mosogatógép-szekrényhez (GGSP60*/GOGSP60*), 600 mm széles										
		ADBML16	**64**	16706	—	—	—	—	391	391	426	—
		mint előbb, azonban lakkozott fedőlapokkal történő tervezéshez mindkét oldalon lakkozott, elöl és oldalt lakkozott éllel 585 mm mély (változtatható 600 mm mélységig),										
		szélesség: 636 mm										
		Szélesség-csökkentéseknél a levágott éleket polimer szegéllyel látjuk el.										
	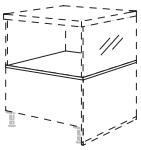	**ADB16-WG**	**59**	16646	19,9	43,2	45,8	84,8	—	—	—	46,6
		ADB16-WG	**62**	16647	20,4	45,8	51,7	89,4	—	—	—	52,1
		ADB16-WG	**81**	16652	22,6	56,2	64,1	120,5	—	—	—	64,4
		ADB16-WG	**96**	16649	23,8	61,8	79,9	150,7	—	—	—	79,9
		ADB16-WG	**107**	16650	24,7	64,4	81	151,4	—	—	—	82,2
		16 mm vastag fedőlap, UWG* / UWGR* lezáró üvegfalak alatti tervezéshez mindkét oldalon bevonattal, körbefutó polimer éllel, Szélesség: 300 - 652 mm										
		Mélységméretek: ADB*59: 585 mm, UWG-hez*, ADB*62: 623 mm, UWGR62-höz*, ADB*81: 811 mm, UWGR81-hez*, ADB*96: 959 mm, UWGR96-hoz*, ADB*107: 1070 mm, UWGR107-hoz*										
		Ár folyó 100 mm-enként.										
		Szélesség =erezet iránya										
	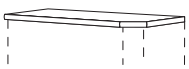	**ADB-AS**		7845	225	225	225	—	—	—	—	225
		Felárért ferdevágás / lekerekítés fedőlapokon, 10 mm / 16 mm / 25 mm vastag elöl és oldalt polimer szegéllyel										
		A 90°-os külső sarkok gyárilag szögletes kivitelben kerülnek kiszállításra. A 90°-os belső sarkok és az eltérő szögek 30 mm-es belső sugárral kerülnek elkészítésre. Eltérő kivitelek lehetségesek.										
	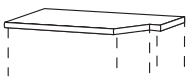	**ADB-ZS**		7849	292	292	292	—	—	—	—	292
		Felárért Z-alakú ferdevágás vagy kivágás 10 mm / 16 mm / 25 mm vastag fedőlapokon elöl és oldalt polimer szegéllyel										
		Vegye figyelembe a 1,5 mm-es oldalsó kinyúlást! A 90°-os külső sarkok gyárilag szögletes kivitelben kerülnek kiszállításra. A 90°-os belső sarkok és az eltérő szögek 30 mm belső sugárral kerülnek elkészítésre. Eltérő kivitelek lehetségesek.										
		**APSL-NF**		9353	82	82	82	82	—	—	—	82
		Munkalap összemarása összehúzó bemarással SLIM LINE sarok-munkalapokhoz és fedőlapokhoz, 16 mm vastag, beleértve a csavaros vasalatokat, rugókat és vízálló enyvet										
		A munkalap összemarás számítás alapján történő méretnövelést igényel! Szabvány méretnövelés a 90°-sarok csatlakozásokhoz: 5 mm.										

Fedőlapok

A fedőlapok változtatható mélységméretekkel szállíthatók.
Ha semmi mást nem rendel, a szállítási szabvány alapértelmezésként 374 mm / 585 mm / 1170 mm mélység.

Színtáblázat, lásd a 2-es regisztert

		Rövid megnevezés	Szélesség mm-ben	Rendelési szám	Pontok: Matt	Magasfényű	Lakk-laminált / Lakk, prémium	Lakk ultra magasfényű	Lakk matt	Lakk, Perfect matt	Lakk magasfényű	Xtra
	ábr. n. **Felárért kiegészítő élburkolás hátul 16 mm vastag fedőlapokon** polimer szegéllyel *Ár 100 mm-enként, rendelési minimum 600 mm!*	**ADB16-K**		16980	4,8	4,8	4,8	4,8	—	—	—	4,8

Fedőlap magasszekrényhez, 25 mm vastag

	 **Fedőlap, 25 mm vastag, oldalpolchoz vagy magasszekrényhez** mindkét oldalon bevonva, elöl és oldalt polimer szegéllyel, hosszúság: 250 - 2580 mm **Mélységméretek:** ADB*38: 374 mm, 250 - 389 mm tartományban változtatható ADB*59: 585 mm, 501 - 600 mm tartományban változtatható ADB*117: 1170 mm, 601 - 1170 mm tartományban változtatható *Ár folyó 100 mm-enként.*	**ADB25**	**38**	25838	19,6	37,4	—	—	—	—	—	39,3
		ADB25	**59**	25976	22,5	46,6	—	—	—	—	—	50,2
		ADB25	**117**	25979	31,8	74,9	—	—	—	—	—	90,4
	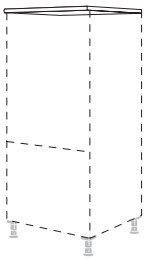 **Fedőlap, 25 mm vastag, magasszekrényhez fix méretekben** mindkét oldalon bevonattal, elöl és oldalt polimer szegéllyel, 585 mm mély (változtatható 600 mm mélységig) **Szélességek:** 500 mm mosogatógép-szekrényhez (GGSP45*), 450 mm széles 600 mm magasszekrényhez, 600 mm széles 650 mm mosogatógép-szekrényhez (GGSP60*/GOGSP60*), 600 mm széles	**ADBM25**	**50**	25975	117	237	—	—	—	—	—	251
		ADBM25	**60**	25977	136	279	—	—	—	—	—	302
		ADBM25	**65**	25978	158	327	—	—	—	—	—	353
	 **Felárért ferdevágás / lekerekítés fedőlapokon, 10 mm / 16 mm / 25 mm vastag** elöl és oldalt polimer szegéllyel *A 90°-os külső sarkok gyárilag szögletes kivitelben kerülnek kiszállításra. A 90°-os belső sarkok és az eltérő szögek 30 mm-es belső sugárral kerülnek elkészítésre. Eltérő kivitelek lehetségesek.*	**ADB-AS**		7845	225	225	225	—	—	—	—	225
	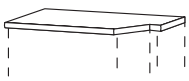 **Felárért Z-alakú ferdevágás vagy kivágás 10 mm / 16 mm / 25 mm vastag fedőlapokon** elöl és oldalt polimer szegéllyel *Vegye figyelembe a 1,5 mm-es oldalsó kinyúlást! A 90°-os külső sarkok gyárilag szögletes kivitelben kerülnek kiszállításra. A 90°-os belső sarkok és az eltérő szögek 30 mm belső sugárral kerülnek elkészítésre. Eltérő kivitelek lehetségesek.*	**ADB-ZS**		7849	292	292	292	—	—	—	—	292
	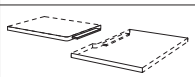 **Összemarás összehúzó bemarással** 25 mm vastag fedőlapokon, beleértve a csavaros vasalatokat, rugókat és vízálló enyvet. *Az összemarás a számítás szerint 5 mm méretnövelés szükséges!*	**AP-NF**		9351	64	64	—	—	—	—	—	64

Fedőlapok

A fedőlapok változtatható mélységméretekkel szállíthatók.
Ha semmi mást nem rendel, a szállítási szabvány alapértelmezésként 374 mm / 585 mm / 1170 mm mélység.

Színtáblázat, lásd a 2-es regisztert

		Rövid megnevezés	Szélesség mm-ben	Rendelési szám	Pontok							
					Matt	Magasfényű	Lakk-laminált / Lakk, prémium	Lakk ultra magasfényű	Lakk matt	Lakk, Perfect matt	Lakk magasfényű	Xtra
	ábr. n. **Felárért kiegészítő élburkolás hátul 25 mm vastag fedőlapokon** polimer szegéllyel *Ár 100 mm-enként, rendelési minimum 600 mm!*	**ADB-K**		7854	6	6	—	—	—	—	—	6

Fedőlap magasszekrényhez, 50 mm vastag

	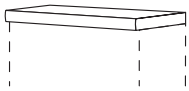 **Fedőlap, 50 mm vastag, oldalpolchoz vagy magasszekrényhez** mindkét oldalon bevonva, elöl és oldalt polimer szegéllyel, hosszúság: 250 - 2580 mm **Mélységméretek:** ADB*38: 374 mm, 250 - 389 mm tartományban változtatható ADB*59: 585 mm, 501 - 600 mm tartományban változtatható ADB*117: 1170 mm, 601 - 1170 mm tartományban változtatható *Ár folyó 100 mm-enként. Lekerekítések, ferdevágások, kivágások és kimetszések nem lehetségesek!* *Az 50 mm-es fedőlapok párkánypolcként történő tervezésére vonatkozó útmutatásokat vagy a faliszekrények kihangsúlyozását megtalálja az Ápolási útmutatások c. regiszterben.*	**ADB50**	**38**	50838	35,3	45,7	—	—	—	—	—	54,3
		ADB50	**59**	50976	45,7	62,5	—	—	—	—	—	76,2
		ADB50	**117**	50979	82,1	112,4	—	—	—	—	—	133,3
	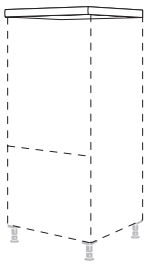 **Fedőlap, 50 mm vastag magasszekrényhez fix méretekben** mindkét oldalon bevonattal, elöl és oldalt polimer szegéllyel, 585 mm mély (változtatható 600 mm mélységig) **Szélességek:** 550 mm mosogatógép-szekrényhez (GGSP45*), 450 mm széles 600 mm magasszekrényhez, 600 mm széles 700 mm mosogatógép-szekrényhez (GGSP60*/GOGSP60*), 600 mm széles	**ADBM50**	**55**	50975	273	375	—	—	—	—	—	457
		ADBM50	**60**	50977	273	375	—	—	—	—	—	457
		ADBM50	**70**	50978	321	438	—	—	—	—	—	531
	ábr. n. **Felárért kiegészítő élburkolás hátul 50 mm vastag fedőlapokon** polimer szegéllyel *Ár 100 mm-enként, rendelési minimum 600 mm!*	**ADB-K**	**5**	7554	8,6	8,6	—	—	—	—	—	8,6

Sakura dízájncsalád

A japán egyszerűség és a skandináv melegség kombinációja - ez a japán stílus lényege. Konyha- és fürdőszobabútoraink újraértelmezik ezt az esztétikát, és olyan kialakításra összpontosítanak, amely egyszerre sugároz nyugalmat és struktúrát.
A mély Como tölgyfa oldalfalak többet jelentenek, mint egy dizájn részlet: Keretezik a bútorokat, mint egy passepartout, és grafikus jelenlétet biztosítanak a szobában. Az eredmény egy szervezett, szinte építészeti kifejezésmód, amely a hagyományos japán belső terek precíz vonalaira emlékeztet.
Ezt a koncepciót egészítik ki a vízszintes, csavarozható lécfogantyúk, amelyek tovább hangsúlyozzák a formatervezést. A fa hatású keret megjelenése a Sakura dizájncsládunk állandó eleme, és az Ön által választott frontokkal testre szabható. A koncepció minden sima, egyszínű fronton és fa dekorációnkon alkalmazható, és a tervezési lehetőségek széles skáláját nyitja meg az Ön előtt: a japán-skandináv életstílus személyes értelmezéséhez.





Általános tudnivalók

- A kiálló, 16 mm vastag Sakura oldallapok Como tölgyfa reprodukcióban modern, keskeny keret megjelenést eredményeznek a 315 csavarozható fogantyúléccel kombinálva, Como tölgyfa színben. Minden sima frontra tervezhető.
- A következő programokhoz nem szállítható: Cascada 684, Frame 419, Inline 526, Nordic 782, Pura 917 és Sylt 706
- Oldalfalak 42 mm-es korpusz-kinyúlással és fedőlapok 44 mm-es kinyúlással
- Az UWZ16 / HWZ16 elválasztó oldalfalak a Sakura dízájncsalád standard regiszter elválasztó oldalfalaiból használhatók. Ugyanez vonatkozik az UWR16 helyiségtervezési oldallapokra és az UWAV16 lezáró oldalfal oldalfalakra is a fejlett megoldásokhoz, ha ezekre különböző mélységi méretekben van szükség.

Tervezési útmutatások

- Felcsavarozható lécfogantyúk a takarólapoknál / kihúzható fiókoknál / fiókoknál / felhajtható ajtóknál mindig a front szélességében szállítva.
  A rögzített takarólapok és a kitűzött frontok is fel vannak szerelve felcsavarozható lécfogantyúkkal.
  A zsanéros ajtók felcsavarozható lécfogantyúja az ütközőoldalon 50 mm-rel be van tolódva.
- Zsanéros ajtókhoz a 85°-os nyitási szöget korlátozó OWB85 (6328) idomot mindig be kell építeni az előretolt oldalsó panel miatt. Ez vonatkozik az ajtóbehúzóval felszerelt hűtőszekrények és fagyasztók átalakítására is.
- A felhajtható-emelhető ajtós szekrényekhez a túlnyúló KBWS16 fedőlap miatt mindig be kell építeni a 83°-os OBK-HF (6336) nyitási szöget korlátozó idomot.

Megjegyzések az oldalfal-, fedőlap- és munkalapmélységhez

- A Sakura dizájncsalád előretolt oldallapjai különböző mélységű munkalapokat és fedőlapokat eredményeznek.
- Alsószekrény / Állószekrény: Korpuszmélység 561 mm = 603 mm oldallap mélysége = 605 mm-es munkalapmélységgel történő tervezéshez
- Faliszekrény: Korpuszmélység 350 mm = 392 mm oldallap mélysége = 394 mm-es munkalapmélységgel történő tervezéshez
- Fürdőszobai alsószekrény: Korpuszmélység 461 mm = 503 mm oldallap mélysége = 505 mm-es munkalapmélységgel történő tervezéshez
- ADBS16 oldalszekrényekhez és fürdőszobabútorokhoz: 392 mm-es oldalfal = 394 mm-es fedőlapmélységgel történő tervezéshez
- ADBS16 fürdőszobához: 503 mm-es oldalfal = 505 mm-es fedőlapmélységgel történő tervezéshez
- ADBS16 magasszekrényekhez és állószekrényekhez:: 603 mm-es oldalfal = 605 mm-es fedőlapmélységgel történő tervezéshez
- KBWS16 párkánypolcok és fedőlapok 394 mm mély faliszekrényekhez és 605 mm mély állószekrényekhez
- **Javasolt a Slim Line APSLNS61 (7898) munkalapokkal végezni a tervezést.**
  Eltérő mélységméretek esetén az APSLN használható.

Az alábbi szekrényekkel nem lehetségesek tervezések

- Diagonális alsószekrények, állószekrények, magasszekrények UDIAD25 / UDIAAD15/25 / HDIAD25 / HDIAF25
- A nyílóajtó mögött elhelyezett belső fiókkal/ belső kihúzható elemmel rendelkező szekrények U(D)I / UDI2A / H(D)I stb. nagy nyitási szögű zsanérral.
- Sarokszekrény U(D)TE / U(D)TK, Diagonális sarokszekrény és mosogató-sarokszekrények UE(D) / SPUE(D)
- Faliszekrények WE60/65/80/90, Diagonális faliszekrény WED65
- Faliszekrény felnyíló ajtóval – tolóajtótechnikával WFT
- Faliszekrény felhajtható ajtóval WKSF / WKSFAG/ WKSG/ WKSGAG / WKSGLS / WKSSQ
- Magasszekrények felső felnyílóajtóval a mikrohullámú sütőhöz GLOSA / GLOA / G88L stb.
- A patikaszekrényekhez és Cargo tárolószekrényhez való eTouch nyitórendszert tartalmazó tervezések, valamint push-to-open (PTO) funkciót tartalmazó tervezések nem lehetségesek.

Tervezési sajátosságok

- A szigetszerű tervezésnél mindig azonos számú (első és hátsó) tartógerendát kell figyelembe venni.
- A nagyobb túlnyúlás miatt az UWR* helyiségtervezéshez szükségesoldalfalak nem szerelhetők fel 2 x 561 mm mélységű alsószekrények egymás mellé. Javasoljuk, hogy tervezzen egy alsószekrényt TK (9310) mélységcsökkentési felár 521 mm-es korpuszmélységre (561 mm + max. 521 mm = 1166 mm-es oldalfalmélység).

A fürdőszoba alsószekrényekhez való oldalfalakat és fedőlapos polcokat a 9. lapon találja, More than kitchen.

Sakura dízájncsalád

Modern keret megjelenés fogantyúval 315 és oldalfalakkal, 362 Como tölgy repro dekor kivitelben

A következő programokhoz nem engedélyezett:
Cascada 684, Frame 419, Inline 526, Nordic 782, Pura 917, Sylt 706

A Slim Line munkalapokkal (APSLNS61) való tervezést javasoljuk, lásd a 4. lap munkalapok lapot.

		Rövid megnevezés	Szélesség mm-ben	Rendelési szám	Pontok
Fogantyú a Sakura dízájncsaládhoz					
ÚJ	 **Felcsavarozható lécfogantyú felára** **315 sz. fogantyú**, Como tölgy **furatkép: 01** furattávolság: 320 / 160 mm | Magasság: 21 mm *Lécfogantyúk a takarólapoknál / kihúzható fiókoknál / fiókoknál / felhajtható ajtóknál a front szélességében szállítva.* *A rögzített takarólapok és a kitűzött frontok is fel vannak szerelve lécfogantyúkkal.* *A zsanéros ajtók lécfogantyúja az ütközőoldalon 50 mm-rel be van tolódva.* *A kihúzható elemet magasépítésű mosogatógépeknél fogantyúval szereljük fel, de nem kifúrva szállítjuk.* *Mivel természetes anyagról van szó, előfordulhat, hogy a színe változik.*			7941	62,5
Oldalfalak alsószekrényekhez a Sakura dízájncsaládhoz					
ÚJ S	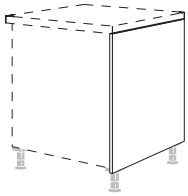 **Sakura lezáró oldalfal korpuszmagasságban** mélység: 603 mm, 605 mm munkalapmélységgel történő tervezésekhez, magasság: 720 mm Lábazatlemez beszerelése folyamatos.	**UWKS**	**16**	16080	175
ÚJ S	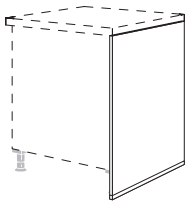 **Sakura lezáró oldalfal** oldalfal-talppal együtt, mélység: 603 mm, 605 mm munkalapmélységgel történő tervezésekhez lábazatmagasság 70 mm: 790 mm lábazatmagasság 100 mm: 820 mm lábazatmagasság 150 mm: 870 mm lábazatmagasság 200 mm: 920 mm *Ha a megrendelésben nem tüntetnek fel színt, az oldalfaltalp 014. sz. nemesacél hatású kivitelben kerül szállításra.* *Ha mosogatógépek mellé tervezik, akkor a WSTW támaszidom javasolt és azt külön kell megrendelni.*	**UWAS**	**16**	16081	213
ÚJ S	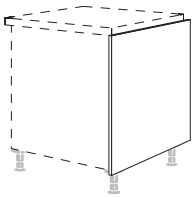 **Sakura oldallap fix mélységméretű helyiségtervezéshez, korpuszmagasságban** mindkét oldalon szegéllyel ellátva, magasság: 720 mm **UWRKS*-62 = 622 mm mély** egyoldalú szigetekhez 561 mm oldalmélységű szekrényekkel és frontkivitelű hátfalborításokhoz, 626 mm munkalapmélységgel történő tervezésekhez **UWRKS*-100 = 995 mm mély** kétoldalú szigetekhez 561 mm és 350 mm oldalmélységű szekrényekkel 999 mm munkalapmélységgel történő tervezésekhez **UWRKS*-111 = 1106 mm mély** kétoldalú szigetekhez 561 mm és 461 mm oldalmélységű szekrényekkel 1110 mm-es munkalapmélységgel történő tervezésekhez *Mélységcsökkentés nem megengedett.*	**UWRKS** **UWRKS** **UWRKS**	**16-62** **16-100** **16-111**	16135 16136 16137	178 225 238

Sakura dízájncsalád

Modern keret megjelenés fogantyúval 315 és oldalfalakkal, 362 Como tölgy repro dekor kivitelben

A következő programokhoz nem engedélyezett:
Cascada 684, Frame 419, Inline 526, Nordic 782, Pura 917, Sylt 706

A Slim Line munkalapokkal (APSLNS61) való tervezést javasoljuk, lásd a 4. lap munkalapok lapot.

		Rövid megnevezés	Szélesség mm-ben		Rendelési szám	Pontok
ÚJ	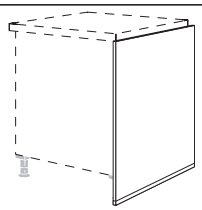 **Sakura oldalfal fix mélységméretű helyiségtervezéshez** mindkét oldalon szegéllyel ellátva, a következőkkel: padló együtt **UWRS*-62 = 622 mm mély** egyoldalú szigetekhez 561 mm oldalmélységű szekrényekkel és frontkivitelű hátfalborításhoz, 626 mm munkalapmélységgel történő tervezésekhez **UWRKS*-100 = 995 mm mély** kétoldalú szigetekhez 561 mm és 350 mm oldalmélységű szekrényekkel 999 mm munkalapmélységgel történő tervezésekhez **UWRKS*-111 = 1106 mm mély** kétoldalú szigetekhez 561 mm és 461 mm oldalmélységű szekrényekkel 1110 mm munkalapmélységgel történő tervezésekhez Lábazatmagasság 70 mm: 790 mm (782 mm) lábazatmagasság 100 mm: 820 mm (812 mm) lábazatmagasság 150 mm: 870 mm (862 mm) lábazatmagasság 200 mm: 920 mm (912 mm) *Mélységcsökkentés nem megengedett.* *Ha mosogatógépek mellé tervezik, akkor a WSTW támaszidom javasolt és azt külön kell megrendelni.* *Ha a megrendelésben nem tüntetnek fel színt, az oldalfaltalp 014. sz. nemesacél hatású kivitelben kerül szállításra.*	**UWRS** **UWRS** **UWRS**	**16-62** **16-100** **16-111**		16145 16146 16147	216 264 276
ÚJ	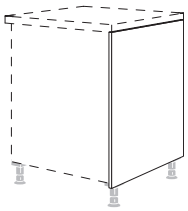 **Sakura XL lezáró oldalfal korpuszmagasságban** mélység: 603 mm, 605 mm munkalapmélységgel történő tervezésekhez, magasság: 792 mm Lábazatlemez beszerelése folyamatos.	**UWKS**	**16**	**-X**	16082	178
ÚJ	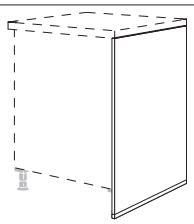 **Sakura XL lezáró oldalfal** oldalfal-talppal együtt, mélység: 603 mm, 605 mm munkalapmélységgel történő tervezésekhez lábazatmagasság 70 mm: 862 mm lábazatmagasság 100 mm: 892 mm lábazatmagasság 150 mm: 942 mm lábazatmagasság 200 mm: 992 mm *Ha mosogatógépek mellé tervezik, akkor a WSTW támaszidom javasolt és azt külön kell megrendelni.* *Ha a megrendelésben nem tüntetnek fel színt, az oldalfaltalp 014. sz. nemesacél hatású kivitelben kerül szállításra.*	**UWAS**	**16**	**-X**	16083	215
ÚJ	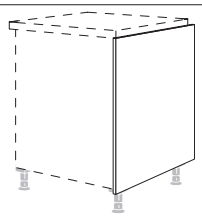 **Sakura XL oldallap helyiségtervezéshez fix mélységméretekben, a korpusz magasságában** mindkét oldalon szegéllyel ellátva, magasság: 792 mm **UWRKS*-62-X = 622 mm mély** egyoldalú szigetekhez 561 mm-es oldalmélységű szekrényekkel és frontkivitelű hátfalborítással, 626 mm munkalapmélységgel történő tervezésekhez **UWRKS*-100-X = 995 mm mély** kétoldalú szigetekhez 561 mm és 350 mm oldalmélységű szekrényekkel 999 mm munkalapmélységgel történő tervezésekhez **UWRKS*-111-X = 1106 mm mély** kétoldalú szigetekhez 561 mm és 461 mm oldalmélységű szekrényekkel 1110 mm munkalapmélységgel történő tervezésekhez *Mélységcsökkentés nem megengedett.*	**UWRKS** **UWRKS** **UWRKS**	**16-62** **16-100** **16-111**	**-X** **-X** **-X**	16138 16139 16140	183 237 250

Sakura dízájncsalád

Modern keret megjelenés fogantyúval 315 és oldalfalakkal, 362 Como tölgy repro dekor kivitelben

A következő programokhoz nem engedélyezett:
Cascada 684, Frame 419, Inline 526, Nordic 782, Pura 917, Sylt 706

A Slim Line munkalapokkal (APSLNS61) való tervezést javasoljuk, lásd a 4. lap munkalapok lapot.

		Rövid megnevezés	Szélesség mm-ben		Rendelési szám	Pontok
ÚJ	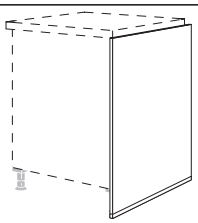 **Sakura XL-oldalfal fix mélységméretű helyiségtervezéshez** mindkét oldalon szegéllyel ellátva, a következőkkel: padló együtt **UWRS*-62-X = 622 mm mély** egyoldalú szigetekhez 561 mm oldalmélységű szekrényekkel és frontkivitelű hátfalborításhoz, 626 mm munkalapmélységgel történő tervezésekhez **UWRKS*-100-X = 995 mm mély** kétoldalú szigetekhez 561 mm és 350 mm oldalmélységű szekrényekkel 999 mm munkalapmélységgel történő tervezésekhez **UWRKS*-111-X = 1106 mm mély** kétoldalú szigetekhez 561 mm és 461 mm oldalmélységű szekrényekkel 1110 mm munkalapmélységgel történő tervezésekhez Lábazatmagasság 70 mm: 862 mm (854 mm) lábazatmagasság 100 mm: 892 mm (884 mm) lábazatmagasság 150 mm: 942 mm (934 mm) lábazatmagasság 200 mm: 992 mm (984 mm) *Mélységcsökkentés nem megengedett.* *Ha mosogatógépek mellé tervezik, akkor a WSTW támaszidom javasolt és azt külön kell megrendelni.* *Ha a megrendelésben nem tüntetnek fel színt, az oldalfaltalp 014. sz. nemesacél hatású kivitelben kerül szállításra.*	**UWRS** **UWRS** **UWRS**	**16-62** **16-100** **16-111**	**-X** **-X** **-X**	16148 16149 16150	218 269 280
ÚJ	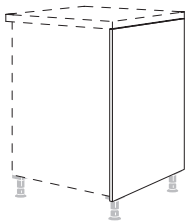 **Sakura Maxi-lezáró oldalfal korpuszmagasságban** mélység: 603 mm, 605 mm munkalapmélységgel történő tervezésekhez, magasság: 864 mm Lábazatlemez beszerelése folyamatos.	**UWKS**	**16**	**-M**	16084	180
ÚJ	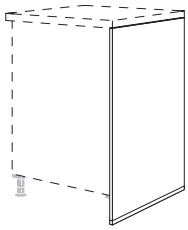 **Sakura Maxi-lezáró oldalfal** oldalfal-talppal együtt, mélység: 603 mm, 605 mm munkalapmélységgel történő tervezésekhez lábazatmagasság 70 mm: 934 mm lábazatmagasság 100 mm: 964 mm lábazatmagasság 150 mm: 1014 mm lábazatmagasság 200 mm: 1064 mm *Ha mosogatógépek mellé tervezik, akkor a WSTW támaszidom javasolt és azt külön kell megrendelni.* *Ha a megrendelésben nem tüntetnek fel színt, az oldalfaltalp 014. sz. nemesacél hatású kivitelben kerül szállításra.*	**UWAS**	**16**	**-M**	16085	218
ÚJ	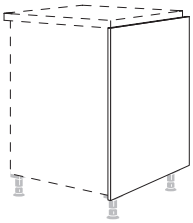 **Sakura Maxi oldallap fix mélységméretű helyiségtervezéshez, korpuszmagasságban** mindkét oldalon szegéllyel ellátva, magasság: 864 mm **UWRKS*-62 = 622 mm mély** egyoldalú szigetekhez 561 mm oldalmélységű szekrényekkel és frontkivitelű hátfalborításokhoz, 626 mm-es munkalapmélységgel történő tervezésekhez **UWRKS*-100-M = 995 mm mély** kétoldalú szigetekhez 561 mm és 350 mm oldalmélységű szekrényekkel 999 mm-es munkalapmélységgel történő tervezésekhez **UWRKS*-111 = 1106 mm mély** kétoldalú szigetekhez 561 mm és 461 mm oldalmélységű szekrényekkel 1110 mm-es munkalapmélységgel történő tervezésekhez *Mélységcsökkentés nem megengedett.*	**UWRKS** **UWRKS** **UWRKS**	**16-62** **16-100** **16-111**	**-M** **-M** **-M**	16141 16142 16143	185 244 258

Sakura dízájncsalád

Modern keret megjelenés fogantyúval 315 és oldalfalakkal, 362 Como tölgy repro dekor kivitelben

A következő programokhoz nem engedélyezett:
Cascada 684, Frame 419, Inline 526, Nordic 782, Pura 917, Sylt 706

A Slim Line munkalapokkal (APSLNS61) való tervezést javasoljuk, lásd a 4. lap munkalapok lapot.

Rövid megnevezés	Szélesség mm-ben		Rendelési szám	Pontok
UWRS	16-62	-M	16151	220
UWRS	16-100	-M	16152	274
UWRS	16-111	-M	16153	289

ÙJ

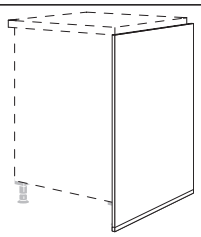

Sakura Maxi oldalfal fix mélységméretű helyiségtervezéshez
mindkét oldalon szegéllyel ellátva,
a következőkkel: padló együtt

UWRS*-62-M = 622 mm mély
egyoldalú szigetekhez 561 mm oldalmélységű szekrényekkel
és frontkivitelű hátfalborításhoz,
626 mm munkalapmélységgel történő tervezésekhez
UWRKS*-100-M = 995 mm mély
kétoldalú szigetekhez 561 mm és 350 mm oldalmélységű szekrényekkel
999 mm munkalapmélységgel történő tervezésekhez
UWRKS*-111-M = 1106 mm mély
kétoldalú szigetekhez 561 mm és 461 mm oldalmélységű szekrényekkel
1110 mm munkalapmélységgel történő tervezésekhez

Lábazatmagasság 70 mm: 934 mm (926 mm)
lábazatmagasság 100 mm: 964 mm (956 mm)
lábazatmagasság 150 mm: 1014 mm (1006 mm)
lábazatmagasság 200 mm: 1064 mm (1056 mm)

Mélységcsökkentés nem megengedett.

Ha mosogatógépek mellé tervezik, akkor a WSTW támaszidom javasolt és azt külön kell megrendelni.

Ha a megrendelésben nem tüntetnek fel színt, az oldalfaltalp 014. sz. nemesacél hatású kivitelben kerül szállításra.

Oldalfalak az oldalszekrényekhez a Sakura dízájncsaládnál

SWS	16		16086	161

ÙJ

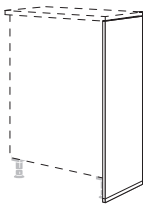

Sakura lezáró oldalfal
oldalfal-talppal együtt,
mélység: 392 mm,
394 mm-es fedőlapokkal tervezésekhez

lábazatmagasság 70 mm: 934 mm
lábazatmagasság 100 mm: 964 mm
lábazatmagasság 150 mm: 1014 mm
lábazatmagasság 200 mm: 1064 mm

Ha a megrendelésben nem tüntetnek fel színt, az oldalfaltalp 014. sz. nemesacél hatású kivitelben kerül szállításra.

Sakura dízájncsalád

Modern keret megjelenés fogantyúval 315 és oldalfalakkal, 362 Como tölgy repro dekor kivitelben

A következő programokhoz nem engedélyezett:
Cascada 684, Frame 419, Inline 526, Nordic 782, Pura 917, Sylt 706

A Slim Line munkalapokkal (APSLNS61) való tervezést javasoljuk, lásd a 4. lap munkalapok lapot.

		Rövid megnevezés	Szélesség mm-ben		Rendelési szám	Pontok

Oldalfalak magasszekrények és állószekrényekhez a Sakura dízájncsaládhoz

ÚJ	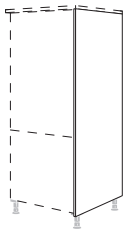	**Sakura lezáró oldalfal korpuszmagasságban, magasszekrényekhez** mélység: 603 mm, 605 mm-es fedőlapokkal vagy munkalapmélységgel tervezésekhez, magasság: 1512 mm Lábazatlemez beszerelése folyamatos.	**HWKS**	**16**	16087	222
ÚJ	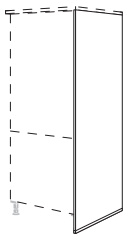	**Sakura lezáró oldalfal** oldalfal-talppal együtt, mélység: 603 mm, 605 mm-es fedőlapokkal vagy munkalapmélységgel tervezésekhez lábazatmagasság 70 mm: 1582 mm lábazatmagasság 100 mm: 1612 mm lábazatmagasság 150 mm: 1662 mm lábazatmagasság 200 mm: 1712 mm *Ha a megrendelésben nem tüntetnek fel színt, az oldalfaltalp 014. sz. nemesacél hatású kivitelben kerül szállításra.*	**HWAS**	**16**	16088	260
ÚJ	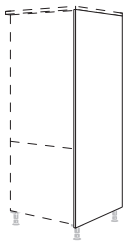	**Sakura XL lezáró oldalfal korpuszmagasságban** **XL magasságú magasszekrényekhez** mélység: 603 mm, 605 mm-es fedőlapokkal vagy munkalapmélységgel tervezésekhez, magasság: 1584 mm Lábazatlemez beszerelése folyamatos.	**HWKS**	**16** **-X**	16089	229
ÚJ	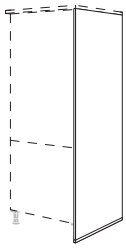	**Sakura XL lezáró oldalfal** padló együtt, mélység: 603 mm, 605 mm-es fedőlapokkal vagy munkalapmélységgel tervezésekhez lábazatmagasság 70 mm: 1654 mm lábazatmagasság 100 mm: 1684 mm lábazatmagasság 150 mm: 1734 mm lábazatmagasság 200 mm: 1784 mm *Ha a megrendelésben nem tüntetnek fel színt, az oldalfaltalp 014. sz. nemesacél hatású kivitelben kerül szállításra.*	**HWAS**	**16** **-X**	16091	261
ÚJ	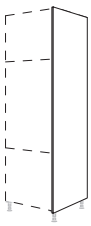	**Sakura lezáró oldalfal korpuszmagasságban** **1-es magasságú állószekrényekhez** mélység: 603 mm, 605 mm-es fedőlapokkal tervezésekhez párkánypolc- vagy csatlakozás-tervezésekhez 605 mm-es munkalapmélységekkel, magasság: 2016 mm Lábazatlemez beszerelése folyamatos.	**HWKS**	**16** **-1**	16092	266
ÚJ	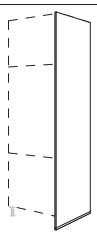	**Sakura lezáró oldalfal** padló együtt, mélység: 603 mm, 605 mm-es fedőlapokkal tervezésekhez párkánypolc- vagy csatlakozás-tervezésekhez 605 mm-es munkalapmélységekkel lábazatmagasság 70 mm: 2086 mm lábazatmagasság 100 mm: 2116 mm lábazatmagasság 150 mm: 2166 mm lábazatmagasság 200 mm: 2216 mm *Ha a megrendelésben nem tüntetnek fel színt, az oldalfaltalp 014. sz. nemesacél hatású kivitelben kerül szállításra.*	**HWAS**	**16** **-1**	16093	311

Sakura dízájncsalád

Modern keret megjelenés fogantyúval 315 és oldalfalakkal, 362 Como tölgy repro dekor kivitelben

A következő programokhoz nem engedélyezett:
Cascada 684, Frame 419, Inline 526, Nordic 782, Pura 917, Sylt 706

A Slim Line munkalapokkal (APSLNS61) való tervezést javasoljuk, lásd a 4. lap munkalapok lapot.

		Rövid megnevezés	Szélesség mm-ben		Rendelési szám	Pontok
ÙJ	 **Sakura XL lezáró oldalfal korpuszmagasságban 1 XL magasságú állószekrényekhez** mélység: 603 mm, 605 mm-es fedőlapokkal tervezésekhez párkánypolc- vagy csatlakozás-tervezésekhez 605 mm-es munkalapmélységekkel, magasság: 2088 mm Lábazatlemez beszerelése folyamatos.	**HWKS**	**16**	**-1X**	16095	272
ÙJ	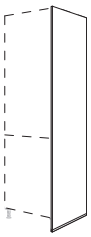 **Sakura XL lezáró oldalfal** padló együtt, mélység: 603 mm, 605 mm-es fedőlapokkal tervezésekhez párkánypolc- vagy csatlakozás-tervezésekhez 605 mm-es munkalapmélységekkel lábazatmagasság 70 mm: 2158 mm lábazatmagasság 100 mm: 2188 mm lábazatmagasság 150 mm: 2238 mm lábazatmagasság 200 mm: 2288 mm *Ha a megrendelésben nem tüntetnek fel színt, az oldalfaltalp 014. sz. nemesacél hatású kivitelben kerül szállításra.*	**HWAS**	**16**	**-1X**	16096	312
ÙJ	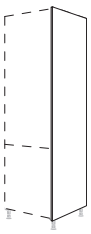 **Sakura lezáró oldalfal korpuszmagasságban állószekrényekhez 2-es magasságban** mélység: 603 mm, 605 mm-es fedőlapokkal tervezésekhez párkánypolc- vagy csatlakozás-tervezésekhez 605 mm-es munkalapmélységekkel, magasság: 2088 mm Lábazatlemez beszerelése folyamatos.	**HWKS**	**16**	**-2**	16097	272
ÙJ	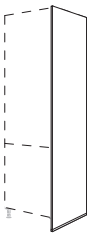 **Sakura lezáró oldalfal** padló együtt, mélység: 603 mm, 605 mm-es fedőlapokkal tervezésekhez párkánypolc- vagy csatlakozás-tervezésekhez 605 mm-es munkalapmélységekkel lábazatmagasság 70 mm: 2158 mm lábazatmagasság 100 mm: 2188 mm lábazatmagasság 150 mm: 2238 mm lábazatmagasság 200 mm: 2288 mm *Ha a megrendelésben nem tüntetnek fel színt, az oldalfaltalp 014. sz. nemesacél hatású kivitelben kerül szállításra.*	**HWAS**	**16**	**-2**	16098	312
ÙJ	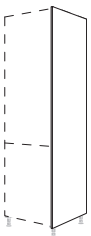 **Sakura lezáró oldalfal korpuszmagasságban állószekrényekhez 2-es magasságban** mélység: 603 mm, 605 mm-es fedőlapokkal tervezésekhez párkánypolc- vagy csatlakozás-tervezésekhez 605 mm-es munkalapmélységekkel, magasság: 2160 mm Lábazatlemez beszerelése folyamatos.	**HWKS**	**16**	**-2X**	16099	277
ÙJ	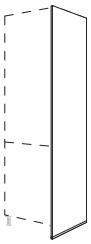 **Sakura XL lezáró oldalfal** padló együtt, mélység: 603 mm, 605 mm-es fedőlapokkal tervezésekhez párkánypolc- vagy csatlakozás-tervezésekhez 605 mm-es munkalapmélységekkel lábazatmagasság 70 mm: 2230 mm lábazatmagasság 100 mm: 2260 mm lábazatmagasság 150 mm: 2310 mm lábazatmagasság 200 mm: 2360 mm *Ha a megrendelésben nem tüntetnek fel színt, az oldalfaltalp 014. sz. nemesacél hatású kivitelben kerül szállításra.*	**HWAS**	**16**	**-2X**	16100	314

Sakura dízájncsalád

Modern keret megjelenés fogantyúval 315 és oldalfalakkal, 362 Como tölgy repro dekor kivitelben

A következő programokhoz nem engedélyezett:
Cascada 684, Frame 419, Inline 526, Nordic 782, Pura 917, Sylt 706

A Slim Line munkalapokkal (APSLNS61) való tervezést javasoljuk, lásd a 4. lap munkalapok lapot.

		Rövid megnevezés	Szélesség mm-ben		Rendelési szám	Pontok
ÚJ	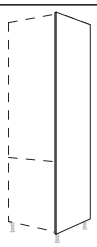 **Sakura lezáró oldalfal korpuszmagasságban állószekrényekhez 3-es magasságban** mélység: 603 mm, 605 mm-es fedőlapokkal tervezésekhez párkánypolc- vagy csatlakozás-tervezésekhez 605 mm-es munkalapmélységekkel, magasság: 2160 mm Lábazatlemez beszerelése folyamatos.	**HWKS**	**16**	**-3**	16101	277
ÚJ	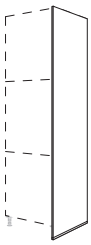 **Sakura lezáró oldalfal** padló együtt, mélység: 603 mm, 605 mm-es fedőlapokkal tervezésekhez párkánypolc- vagy csatlakozás-tervezésekhez 605 mm-es munkalapmélységekkel lábazatmagasság 70 mm: 2230 mm lábazatmagasság 100 mm: 2260 mm lábazatmagasság 150 mm: 2310 mm lábazatmagasság 200 mm: 2360 mm *Ha a megrendelésben nem tüntetnek fel színt, az oldalfaltalp 014. sz. nemesacél hatású kivitelben kerül szállításra.*	**HWAS**	**16**	**-3**	16102	314
ÚJ	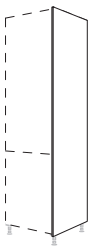 **Sakura lezáró oldalfal korpuszmagasságban állószekrényekhez 3-es magasságban** mélység: 603 mm, 605 mm-es fedőlapokkal tervezésekhez párkánypolc- vagy csatlakozás-tervezésekhez 605 mm-es munkalapmélységekkel, magasság: 2232 mm Lábazatlemez beszerelése folyamatos.	**HWKS**	**16**	**-3X**	16103	282
ÚJ	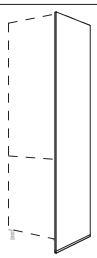 **Sakura XL lezáró oldalfal** padló együtt, mélység: 603 mm, 605 mm-es fedőlapokkal tervezésekhez párkánypolc- vagy csatlakozás-tervezésekhez 605 mm-es munkalapmélységekkel lábazatmagasság 70 mm: 2302 mm lábazatmagasság 100 mm: 2332 mm lábazatmagasság 150 mm: 2382 mm lábazatmagasság 200 mm: 2432 mm *Ha a megrendelésben nem tüntetnek fel színt, az oldalfaltalp 014. sz. nemesacél hatású kivitelben kerül szállításra.*	**HWAS**	**16**	**-3X**	16104	315

Oldalfalak felhelyezhető szekrényekkel történő tervezéshez a Sakura dízájncsaládhoz

ÚJ	 **Sakura lezáró oldalfal korpuszmagasságban** mélység: 603 mm, 605 mm-es fedőlapokkal tervezésekhez párkánypolc- vagy csatlakozás-tervezésekhez 605 mm munkalapmélységgel, magasság: 2233 - 2580 mm állószekrényeken lévő felhelyezhető szekrényekkel történő tervezéshez Lábazatlemez beszerelése folyamatos.	**HWKS**	**16**	**-258**	16106	305
ÚJ	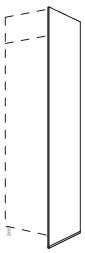 **Sakura lezáró oldalfal** padló együtt, mélység: 603 mm, 605 mm-es fedőlapokkal tervezésekhez párkánypolc- vagy csatlakozás-tervezésekhez 605 mm munkalapmélységgel, magasság: 2433 - 2588 mm állószekrényeken lévő felhelyezhető szekrényekkel történő tervezéshez *Ha a megrendelésben nem tüntetnek fel színt, az oldalfaltalp 014. sz. nemesacél hatású kivitelben kerül szállításra.*	**HWAS**	**16**	**-258**	16107	327

Sakura dízájncsalád

Modern keret megjelenés fogantyúval 315 és oldalfalakkal, 362 Como tölgy repro dekor kivitelben

A következő programokhoz nem engedélyezett:
Cascada 684, Frame 419, Inline 526, Nordic 782, Pura 917, Sylt 706

A Slim Line munkalapokkal (APSLNS61) való tervezést javasoljuk, lásd a 4. lap munkalapok lapot.

		Rövid megnevezés	Szélesség mm-ben		Rendelési szám	Pontok
Oldalfalak faliszekrényekhez a Sakura dízájncsaládhoz						
ÚJ S	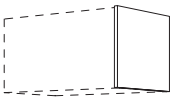 **Lezáró / Sakura elválasztó oldallap faliszekrényekhez, 360 mm magasság** mélység: 392 mm, magasság: 360 mm	**WWS**	**16**	**-36**	16108	139
ÚJ S	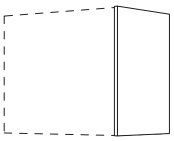 **Lezáró / Sakura elválasztó oldallap faliszekrényekhez, 576 mm magasság** mélység: 392 mm, magasság: 576 mm	**WWS**	**16**	**-58**	16109	146
ÚJ S	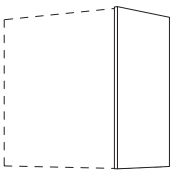 **Lezáró / Sakura elválasztó oldallap faliszekrényekhez, 1-es magasság** mélység: 392 mm, magasság: 720 mm	**WWS**	**16**	**-1**	16110	152
ÚJ S	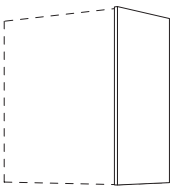 **Lezáró / Sakura elválasztó oldallap faliszekrényekhez, 2-es magasság** mélység: 392 mm, magasság: 792 mm	**WWS**	**16**	**-2**	16112	155
ÚJ S	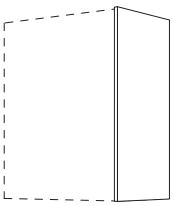 **Lezáró / Sakura elválasztó oldallap faliszekrényekhez, 3-as magasság** mélység: 392 mm, magasság: 864 mm	**WWS**	**16**	**-3**	16113	158
ÚJ S	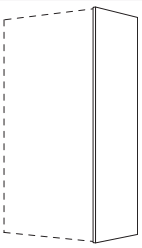 **Lezáró / Sakura elválasztó oldallap faliszekrényekhez, 1296 mm magasság** mélység: 392 mm, magasság: 1296 mm	**WWS**	**16**	**-130**	16114	177
Oldalfalak felépíthető és felhelyezhető szekrényekhez a Sakura dízájncsaládnál						
ÚJ S	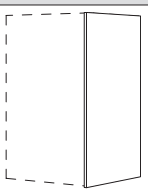 **Lezáró / Sakura elválasztó oldallap pultra helyezhető szekrényekhez, magasszekrény magassága** mélység: 392 mm, magasság: 754 mm	**AWS**	**16**	**-75**	16115	155
	mint az előbb, azonban mélység: 603 mm	**AWST**	**16**	**-75**	16116	178
ÚJ S	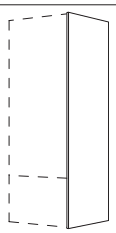 **Lezáró / Sakura elválasztó oldallap pultra helyezhető szekrények, 1-es magasság** mélység: 392 mm, magasság: 1258 mm	**AWS**	**16**	**-1**	16117	175
	mint az előbb, azonban mélység: 603 mm	**AWST**	**16**	**-1**	16118	218

Sakura dízájncsalád

Modern keret megjelenés fogantyúval 315 és oldalfalakkal, 362 Como tölgy repro dekor kivitelben

A következő programokhoz nem engedélyezett:
Cascada 684, Frame 419, Inline 526, Nordic 782, Pura 917, Sylt 706

A Slim Line munkalapokkal (APSLNS61) való tervezést javasoljuk, lásd a 4. lap munkalapok lapot.

		Rövid megnevezés	Szélesség mm-ben		Rendelési szám	Pontok
ÚJ S	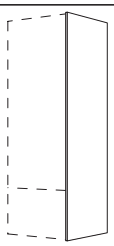 **Lezáró / Sakura elválasztó oldallap pultra helyezhető szekrények, 2-es magasság** mélység: 392 mm, magasság: 1330 mm	**AWS**	**16**	**-2**	16119	177
	mint az előbb, azonban mélység: 603 mm	**AWST**	**16**	**-2**	16120	222
ÚJ S	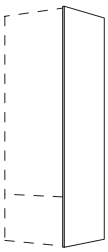 **Lezáró / Sakura elválasztó oldallap pultra helyezhető szekrények, 3-as magasság** mélység: 392 mm, magasság: 1402 mm	**AWS**	**16**	**-3**	16121	178
	mint az előbb, azonban mélység: 603 mm	**AWST**	**16**	**-3**	16122	226
ÚJ S	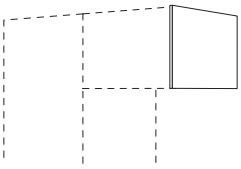 **Lezáró / Sakura elválasztó oldallap felhelyezhető szekrényekhez** mélység: 603 mm, magasság: 360 mm	**UFKWS**	**16**	**-36**	16123	147
ÚJ S	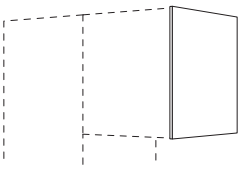 **Lezáró / Sakura elválasztó oldallap felhelyezhető szekrényekhez** mélység: 603 mm, magasság: 720 mm	**UFKWS**	**16**	**-72**	16124	175

Fedőlapok a Sakura dízájncsaládhoz, 16 mm vastag

ÚJ	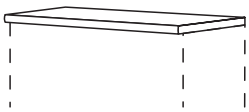 **Fedőlap Sakura, 16 mm vastag, oldalpolchoz vagy magasszekrényhez** mindkét oldalon bevonva, elöl és oldalt polimer szegéllyel, hosszúság: 250 - 2580 mm **Mélységméretek:** ADBS16-40: 394 mm, változtatható 200 - 394 mm ADBS16-51: 505 mm, változtatható 395 - 505 mm ADBS16-61: 605 mm, változtatható 506 - 605 mm *Ár folyó 100 mm-enként.*	**ADBS16** **ADBS16** **ADBS16**		**40** **51** **61**	16055 16056 16057	16,1 17,8 19,9

Fedőlap párkánypolcként, 16 mm vastag

ÚJ	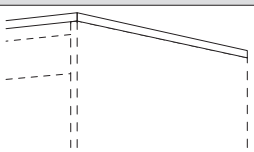 **Fedőlap, 16 mm vastag** mindkét oldalon bevonva, elöl és oldalt polimer szegéllyel, hosszúság 250 - 2580 mm **mélységméret:** KBWS16-40: 394 mm, változtatható 200 - 394 mm KBWS16-61: 605 mm, változtatható 395 - 605 mm ***Ár foly. 100 mm-enként,** minden megkezdett 100 mm számolásával.* *A zárószekrényeknél több hosszúságot kell figyelembe venni!* *Vázlat szükséges a megbízás szerinti elkészítéshez!*	**KBWS16** **KBWS16**	**40** **61**		16610 16611	18,4 22,5

Oszlop

Csak a rusztikus programokhoz rendelhető:
7. árkategória: Cascada 684, Nordic 497, Sylt 706

Az oszlopszín és -kivitel programfüggő, lásd frontoldalak.

		Rövid megnevezés	Szélesség cm-ben		Rendelési szám	Pontok
Oszlopok alsószekrényekhez						
	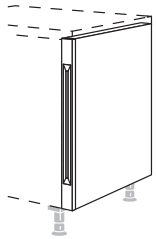 **Alsószekrény-oszlop** Front anyaga, szélesség: 50 mm, mélység: 583,5 mm, kivéve Cascada 684 és Nordic 497 esetén, mélység: 586 mm *Megfelelő a Cascada 684, Nordic 497, Sylt 706 programhoz.*	**UPI**			4490	415
	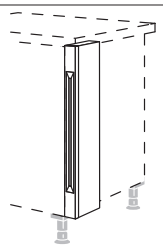 **Alsószekrény-oszlop hézagpótlóként** alsószekrények közötti szereléshez, a front anyaga, szélesség: 50 mm, mélység: 122,5 mm kivéve Cascada 684 és Nordic 497 esetén, mélység: 125 mm *Megfelelő a Cascada 684, Nordic 497, Sylt 706 programhoz.*	**UPIZ**			4177	277
	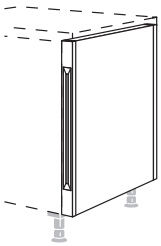 **Alsószekrény-oszlop térbe állított tervezéshez** mindkét oldalon a front anyagával burkolva, szélesség: 50 mm, mélység: 250 - 1167 mm, kivéve Cascada 684 és Nordic 497 esetén, mélység: 250 - 1172 mm *Megfelelő a Cascada 684, Nordic 497, Sylt 706 programhoz.*	**UPIR**	**117**		4164	488
Oszlopok XL magasságú alsószekrényekhez						
	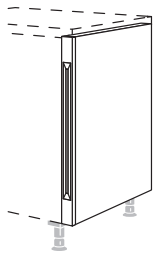 **XL-alsószekrény-oszlop** Front anyaga, szélesség: 50 mm, mélység: 583,5 mm, kivéve Cascada 684 és Nordic 497 esetén, mélység: 586 mm *Megfelelő a Cascada 684, Nordic 497, Sylt 706 programhoz.*	**UPI**		**-X**	6431	425
	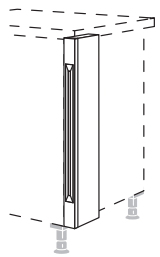 **XL-alsószekrény-oszlop hézagpótlóként** Front anyaga, szélesség: 50 mm, mélység: 122,5 mm, kivéve Cascada 684 és Nordic 497 esetén, mélység: 125 mm *Megfelelő a Cascada 684, Nordic 497, Sylt 706 programhoz.*	**UPIZ**		**-X**	6432	282
	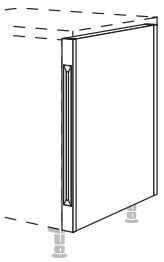 **XL-alsószekrény-oszlop térbe állított tervezéshez** Front anyaga, szélesség: 50 mm, mélység: 250 - 1167 mm, kivéve Cascada 684 és Nordic 497 esetén, mélység: 250 - 1172 mm *Megfelelő a Cascada 684, Nordic 497, Sylt 706 programhoz.*	**UPIR117**		**-X**	6433	491

Oszlop

Csak a rusztikus programokhoz rendelhető:
7. árkategória: Cascada 684, Nordic 497, Sylt 706

Az oszlopszín és -kivitel programfüggő, lásd frontoldalak.

		Rövid megnevezés	Szélesség cm-ben		Rendelési szám	Pontok
Oszlopok magasszekrényekhez						
	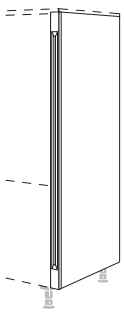 **Magasszekrény-oszlop** Front anyaga, szélesség: 50 mm, mélység: 583,5 mm, magasság: 1512 mm, kivéve Cascada 684 és Nordic 497 esetén, mélység: 586 mm *Megfelelő a Cascada 684, Nordic 497, Sylt 706 programhoz.*	HPI			4481	610
	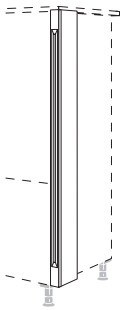 **Magasszekrény-oszlop hézagpótlóként** magasszekrények közötti szereléshez, frontanyag, szélesség: 50 mm, mélység: 122,5 mm, magasság: 1512 mm, kivéve Cascada 684 és Nordic 497 esetén, mélység: 125 mm *Megfelelő a Cascada 684, Nordic 497, Sylt 706 programhoz.*	HPIZ			4482	385
Oszlopok XL magasságú magasszekrényekhez						
	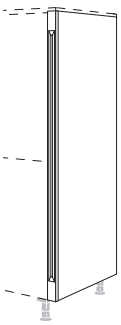 **XL magasszekrény-oszlop** Front anyaga, szélesség: 50 mm, mélység: 583,5 mm, magasság: 1584 mm, kivéve Cascada 684 és Nordic 497 esetén, mélység: 586 mm *Megfelelő a Cascada 684, Nordic 497, Sylt 706 programhoz.*	HPI		-X	4506	654
	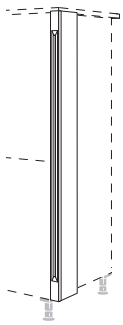 **XL magasszekrény-oszlop hézagpótlóként** magasszekrények közötti szereléshez, frontanyag, szélesség: 50 mm, mélység: 122,5 mm, magasság: 1584 mm, kivéve Cascada 684 és Nordic 497 esetén, mélység: 125 mm *Megfelelő a Cascada 684, Nordic 497, Sylt 706 programhoz.*	HPIZ		-X	4508	394

Oszlop

Csak a rusztikus programokhoz rendelhető:
7. árkategória: Cascada 684, Nordic 497, Sylt 706

Az oszlopszín és -kivitel programfüggő, lásd frontoldalak.

		Rövid megnevezés	Szélesség cm-ben		Rendelési szám	Pontok
Oszlopok 1-es magasságú állószekrényekhez						
	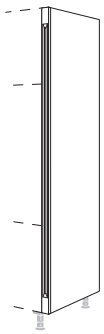	**HPI**		**-1**	45761	745
	Állószekrény-oszlop, **állószekrényekhez, magasság 1** Front anyaga, szélesség: 50 mm, mélység: 583,5 mm, magasság: 2016 mm, kivéve Cascada 684 és Nordic 497 esetén, mélység: 586 mm *Megfelelő a Cascada 684, Nordic 497, Sylt 706 programhoz.*					
	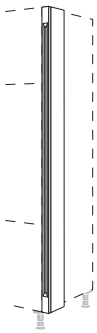	**HPIZ**		**-1**	45762	457
	Állószekrény-oszlop hézagpótlóként **állószekrényekhez, magasság 1** állószekrények közötti szereléshez, a front anyaga, szélesség: 50 mm, mélység: 122,5 mm, magasság: 2016 mm, kivéve Cascada 684 és Nordic 497 esetén, mélység: 125 mm *Megfelelő a Cascada 684, Nordic 497, Sylt 706 programhoz.*					
Oszlopok XL 1 magasságú állószekrényekhez						
	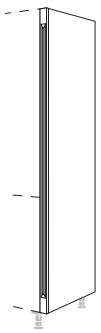	**HPI**		**-1X**	45765	752
	XL-Állószekrény-oszlop, **állószekrényekhez, magasság 1X** Front anyaga, szélesség: 50 mm, mélység: 583,5 mm, magasság: 2088 mm, kivéve Cascada 684 és Nordic 497 esetén, mélység: 586 mm *Megfelelő a Cascada 684, Nordic 497, Sylt 706 programhoz.*					
	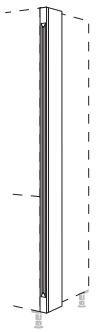	**HPIZ**		**-1X**	45766	469
	XL-Állószekrény-oszlop hézagpótlóként **állószekrényekhez, magasság 1X** XL állószekrények közötti felszereléshez, a front anyaga, szélesség: 50 mm, mélység: 122,5 mm, magasság: 2088 mm, kivéve Cascada 684 és Nordic 497 esetén, mélység: 125 mm *Megfelelő a Cascada 684, Nordic 497, Sylt 706 programhoz.*					

Oszlop

Csak a rusztikus programokhoz rendelhető:
7. árkategória: Cascada 684, Nordic 497, Sylt 706

Az oszlopszín és -kivitel programfüggő, lásd frontoldalak.

		Rövid megnevezés	Szélesség cm-ben	Rendelési szám	Pontok
Oszlopok 2-es magasságú állószekrényekhez					
	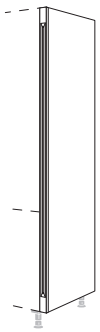 **Állószekrény-oszlop, állószekrényekhez, magasság 2** Front anyaga, szélesség: 50 mm, mélység: 583,5 mm, magasság: 2088 mm, kivéve Cascada 684 és Nordic 497 esetén, mélység: 586 mm *Megfelelő a Cascada 684, Nordic 497, Sylt 706 programhoz.*	**HPI**	**-2**	45731	752
	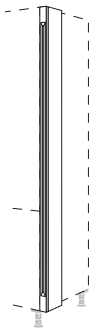 **Állószekrény-oszlop hézagpótlóként állószekrényekhez, magasság 2** állószekrények közötti szereléshez, a front anyaga, szélesség: 50 mm, mélység: 122,5 mm, magasság: 2088 mm, kivéve Cascada 684 és Nordic 497 esetén, mélység: 125 mm *Megfelelő a Cascada 684, Nordic 497, Sylt 706 programhoz.*	**HPIZ**	**-2**	45732	469
Oszlopok XL 2 magasságú állószekrényekhez					
	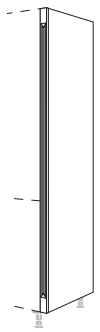 **Állószekrény-oszlop, állószekrényekhez, magasság 2X** Front anyaga, szélesség: 50 mm, mélység: 583,5 mm mély, magasság: 2160 mm, kivéve Cascada 684 és Nordic 497 esetén, mélység: 586 mm *Megfelelő a Cascada 684, Nordic 497, Sylt 706 programhoz.*	**HPI**	**-2X**	45734	759
	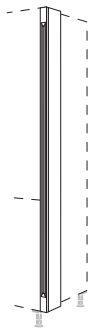 **Állószekrény-oszlop hézagpótlóként állószekrényekhez, magasság 2X** XL állószekrények közötti felszereléshez, a front anyaga, szélesség: 50 mm, mélység: 122,5 mm, magasság: 2160 mm, kivéve Cascada 684 és Nordic 497 esetén, mélység: 125 mm *Megfelelő a Cascada 684, Nordic 497, Sylt 706 programhoz.*	**HPIZ**	**-2X**	45735	482

Oszlop

Csak a rusztikus programokhoz rendelhető:
7. árkategória: Cascada 684, Nordic 497, Sylt 706

Az oszlopszín és -kivitel programfüggő, lásd frontoldalak.

		Rövid megnevezés	Szélesség cm-ben	Rendelési szám	Pontok
Oszlopok 3-as magasságú állószekrényekhez					
	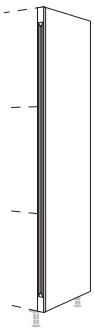 **Állószekrény-oszlop, állószekrényekhez, magasság 3** Front anyaga, szélesség: 50 mm, mélység: 583,5 mm mély, magasság: 2160 mm, kivéve Cascada 684 és Nordic 497 esetén, mélység: 586 mm *Megfelelő a Cascada 684, Nordic 497, Sylt 706 programhoz.*	HPI	-3	44711	759
	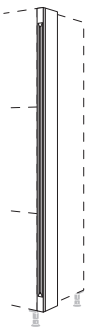 **Állószekrény-oszlop hézagpótlóként állószekrényekhez, magasság 3** állószekrények közötti szereléshez, a front anyaga, szélesség: 50 mm, mélység: 122,5 mm, magasság: 2160 mm, kivéve Cascada 684 és Nordic 497 esetén, mélység 125 mm *Megfelelő a Cascada 684, Nordic 497, Sylt 706 programhoz.*	HPIZ	-3	44712	482
Oszlopok XL 3 magasságú állószekrényekhez					
	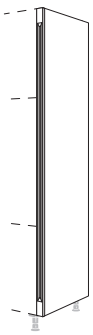 **XL-Állószekrény-oszlop, állószekrényekhez, magasság 3X** Front anyaga, szélesség: 50 mm, mélység: 583,5 mm mély, magasság: 2232 mm, kivéve Cascada 684 és Nordic 497 esetén, mélység: 586 mm *Megfelelő a Cascada 684, Nordic 497, Sylt 706 programhoz.*	HPI	-3X	44718	767
	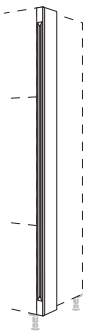 **XL-Állószekrény-oszlop hézagpótlóként állószekrényekhez, magasság 3X** XL állószekrények közötti felszereléshez, a front anyaga, szélesség: 50 mm, mélység: 122,5 mm, magasság: 2232 mm, kivéve Cascada 684 és Nordic 497 esetén, mélység: 125 mm *Megfelelő a Cascada 684, Nordic 497, Sylt 706 programhoz.*	HPIZ	-3X	44720	496

Oszlop

Csak a rusztikus programokhoz rendelhető:
7. árkategória: Cascada 684, Nordic 497, Sylt 706

Az oszlopszín és -kivitel programfüggő, lásd frontoldalak.

		Rövid megnevezés	Szélesség cm-ben	Rendelési szám	Pontok
Oszlopok faliszekrényekhez					
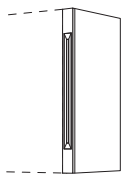	**Faliszekrény-oszlop, faliszekrényekhez, magasság 1** Front anyaga, szélesség: 50 mm, mélység: 372,5 mm, magasság: 720 mm, kivéve Cascada 684 és Nordic 497 esetén, mélység: 375 mm *Megfelelő a Cascada 684, Nordic 497, Sylt 706 programhoz.*	**WPI**	**-1**	44752	366
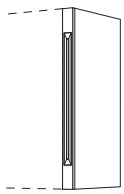	**Faliszekrény-oszlop, faliszekrényekhez, magasság 2** Front anyaga, szélesség: 50 mm, mélység: 372,5 mm, magasság: 792 mm, kivéve Cascada 684 és Nordic 497 esetén, mélység: 375 mm *Megfelelő a Cascada 684, Nordic 497, Sylt 706 programhoz.*	**WPI**	**-2**	45737	375
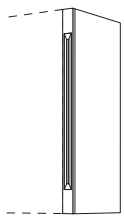	**Faliszekrény-oszlop, faliszekrényekhez, magasság 3** Front anyaga, szélesség: 50 mm, mélység: 372,5 mm, magasság: 864 mm, kivéve Cascada 684 és Nordic 497 esetén, mélység: 375 mm *Megfelelő a Cascada 684, Nordic 497, Sylt 706 programhoz.*	**WPI**	**-3**	44753	383
Oszlopok felhelyezhető szekrényekhez					
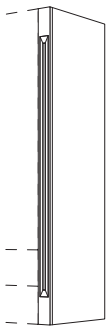	**Felhelyezhető szekrény oszlop 1 magasságú felhelyezhető szekrényekhez** Front anyaga, szélesség: 50 mm, mélység: 372,5 mm, magasság: 1258 mm, kivéve Cascada 684 és Nordic 497 esetén, mélység: 375 mm *Megfelelő a Cascada 684, Nordic 497, Sylt 706 programhoz.*	**API**	**-1**	44747	453
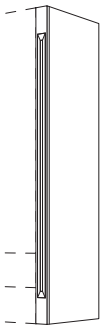	**Felhelyezhető szekrény oszlop 2 magasságú felhelyezhető szekrényekhez** Front anyaga, szélesség: 50 mm, mélység: 372,5 mm, magasság: 1330 mm, kivéve Cascada 684 és Nordic 497 esetén, mélység: 375 mm *Megfelelő a Cascada 684, Nordic 497, Sylt 706 programhoz.*	**API**	**-2**	45738	458
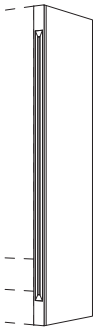	**Felhelyezhető szekrény oszlop 3 magasságú felhelyezhető szekrényekhez** Front anyaga, szélesség: 50 mm, mélység: 372,5 mm, magasság: 1402 mm, kivéve Cascada 684 és Nordic 497 esetén, mélység: 375 mm *Megfelelő a Cascada 684, Nordic 497, Sylt 706 programhoz.*	**API**	**-3**	44759	466

Falipolcok

Színtáblázat, ld.: 2. regiszter

Falipolcok

		Rövid megnevezés	Szélesség cm-ben	Rendelési szám	Pontok			
					Matt	Magasfényű	Lakk-laminált / Lakk, prémium	Xtra
	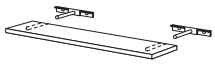	**Fali polc rejtett felfüggesztéssel, 16 mm vastag** Korpuszanyag, körbefutó polimer szegéllyel, 150 mm mély, fém vasalattal együtt, 6 kg terhelés tartóelem-páronként *Méretváltoztatások csak a helyszínen hajthatók végre!* *Szélességcsökkentések oldalanként csak 25 mm-rel lehetségesek!* *800 mm szélességtől 3 vasalattal kerül szállításra.* *Világítás nem lehetséges.* *Minden korpuszszínben szállítható.*	**WB16**	**30**	16010	273	—	—	—
			WB16	**40**	16011	274	—	—	—
			WB16	**45**	16012	276	—	—	—
			WB16	**50**	16013	276	—	—	—
			WB16	**55**	16014	277	—	—	—
			WB16	**60**	16015	279	—	—	—
			WB16	**65**	16016	279	—	—	—
			WB16	**70**	16017	280	—	—	—
			WB16	**80**	16018	439	—	—	—
			WB16	**90**	16019	442	—	—	—
			WB16	**100**	16020	445	—	—	—
			WB16	**110**	16021	447	—	—	—
			WB16	**120**	16022	448	—	—	—
	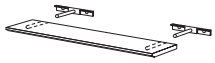	**Csiszolt élű polc rejtett felfüggesztéssel, 16 mm vastag** 150 mm mély, körbefutó polimer szegéllyel, elöl csiszolt, rejtett fém vasalattal együtt, 6 kg terhelés tartóelem-páronként *Méretváltoztatások csak a helyszínen hajthatók végre!* *Szélességcsökkentések oldalanként csak 25 mm-rel lehetségesek!* *800 mm szélességtől 3 vasalattal kerül szállításra.* *Világítás nem lehetséges.* *Valamennyi korpuszszínben (PG 1), valamint az Easytouch 945 program (PG 4) valamennyi frontszínében szállítható.*	**WBF16**	**30**	16030	288	—	304	—
			WBF16	**40**	16031	291	—	311	—
			WBF16	**45**	16032	292	—	314	—
			WBF16	**50**	16033	292	—	317	—
			WBF16	**55**	16034	295	—	321	—
			WBF16	**60**	16035	296	—	324	—
			WBF16	**65**	16036	298	—	327	—
			WBF16	**70**	16037	299	—	331	—
			WBF16	**80**	16038	464	—	504	—
			WBF16	**90**	16039	466	—	511	—
			WBF16	**100**	16040	469	—	518	—
			WBF16	**110**	16041	472	—	526	—
			WBF16	**120**	16042	473	—	531	—
	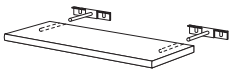	**Fali polc rejtett felfüggesztéssel, 25 mm vastag** Korpuszanyag, körbefutó polimer szegéllyel, 255 mm mély, fém vasalattal együtt, 12 kg terhelés tartóelem-páronként *Méretváltoztatások csak a helyszínen hajthatók végre!* *Szélességcsökkentések oldalanként csak 25 mm-rel lehetségesek!* *800 mm szélességtől 3 vasalattal kerül szállításra.* *WB25* szállítható a következőkkel: MP-WBL (7963), MP-WBLP (7966) vagy MP-WBLL (7931).* *Minden korpusz-, munkalap- és magasfényű színben rendelhető, a 366 sz. fekete kivételével*	**WB25**	**30**	25953	145	248	—	253
			WB25	**40**	25954	146	254	—	266
			WB25	**45**	25945	152	266	—	277
			WB25	**50**	25955	153	279	—	299
			WB25	**55**	25555	153	291	—	305
			WB25	**60**	25956	156	301	—	312
			WB25	**65**	25965	158	311	—	323
			WB25	**70**	25567	165	318	—	339
			WB25	**80**	25958	175	339	—	366
			WB25	**90**	25959	178	355	—	377
			WB25	**100**	25961	196	362	—	385
			WB25	**110**	25581	197	375	—	409
			WB25	**120**	25962	200	387	—	429

Falipolcok

Színtáblázat, ld.: 2. regiszter

		Rövid megnevezés	Szélesség cm-ben	Rendelési szám	Pontok			
					Matt	Magasfényű	Lakk-laminált / Lakk, prémium	Xtra
2700K-6500K F		**MP-WBL**		7963	299	299	—	299
	WB25* fali csatlakoztatható polcok felára MANILA PLUS LED lámpakivitellel a következőkkel: rejtett polctartós falipolcba beépített MANILA PLUS LED lámpa és 1700 mm csatlakozókábel az induló készlethez, 12 kg terhelés tartóelem-páronként **Emotion technológiával:** fokozat nélkül szabályozható színhőmérséklet melegfehértől hidegfehérig Az **LSET-SMART36/60(-FB)** induló és kiegészítő készletek nem tartoznak a szállítási terjedelembe, lásd a tartozéklistát, Világítás c. regiszter. *Csak kábelvezetésre szolgáló fülkeborításokkal és a trafók elhelyezéséhez szükséges szomszédos szekrényekkel tervezhető.*							
	mint az előbb, azonban **LED növénylámpával** Az **ESS6-LED** tápegység és az **NK/SEN220/FUNK** kapcsoló nem része a szállítási terjedelemnek. *A növényvilágítást külön megvilágítási csoportba kell csoportosítani. Bekapcsolás után a lámpa 8 óra elteltével automatikusan kikapcsol.* *Nem szállítható a következő országokba: USA, Kanada.*	**MP-WBLP**		7966	305	305	—	305
ÚJ E		**MP-WBLL**		7931	299	299	—	299
	WB25* fali csatlakoztatható polcok felára LUCIA LED lámpakivitellel a következőkkel: rejtett polctartós falipolcba beépített LUCIA LED lámpa és 1700 mm csatlakozókábel az induló készlethez, fekete alumínium ház, 12 kg terhelés tartóelem-páronként **Emotion technológiával:** fokozat nélkül szabályozható színhőmérséklet meleg fehértől hideg fehérig, színhőmérséklet: 2700 - 6000 K *Csak kábelvezetésre szolgáló fülkeborításokkal és a trafók elhelyezéséhez szükséges szomszédos szekrényekkel tervezhető.*							
	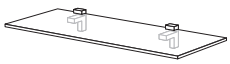	**VB16**	**100**	16910	323	434	391	380
	Falipolc polctartókkal, 16 mm vastag 255 mm mély, körbefutó polimer szegéllyel, **200 mm - 1000 mm szélességben rendelhető,** 2 db VBH5 jelű polctartóval együtt, 16 kg terhelés tartóelem-páronként **Szállítható polctartószínek:** 010. sz. Fekete 014. sz. Nemesacél hatású *Ha a megrendelésben nem tüntetik fel a színt, a 014. sz. Nemesacél hatású kivitel kerül szállításra.* *Minden korpusz-, munkalap-, lakklaminát prémium matt és magasfényű színben rendelhető.*							
	Falipolc polctartókkal, mint előbb, **azonban 1001 mm-től 2580 mm szélességig szállítható,** 4 db VBH5 jelű polctartóval együtt, 16 kg terhelés tartóelem-páronként, 4 db 32 kg-os polctartó mellett **Szállítható polctartószínek:** 010. sz. Fekete 014. sz. Nemesacél hatású *Ha a megrendelésben nem tüntetik fel a színt, a 014. sz. Nemesacél hatású kivitel kerül szállításra.* *Minden korpusz-, munkalap-, lakklaminát prémium matt és magasfényű színben rendelhető.* *Nem szállítható matt Xtra-dekor, 381 sz. Alpesi fehér, 389. sz. Macchiato és 366 sz. Fekete strukturált kivitelben.*	**VB16**	**258**	16920	542	645	664	715

Falipolcok

Színtáblázat, ld.: 2. regiszter

		Rövid megnevezés	Szélesség cm-ben	Rendelési szám	Pontok Matt	Magasfényű	Lakk-laminált / Lakk, prémium	Xtra
ÚJ	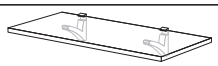 **Falipolc konzoltartókkal, 16 mm vastag** 300 mm mély, körbefutó polimer szegéllyel, **200 mm-től 1000 mm szélességig szállítható,** 2 db VBH5 jelű konzoltartóval együtt, 16 kg terhelés tartóelem-páronként **Szállítható konzoltartószínek:** 010. sz. Fekete *Minden korpusz-, munkalap-, lakklaminát prémium matt és magasfényű színben rendelhető.* *Nem szállítható matt Xtra-dekor, 381 sz. Alpesi fehér, 389. sz. Macchiato és 366 sz. Fekete strukturált kivitelben.*	**VBK16**	**100**	16003	407	518	476	464
	Falipolc konzoltartókkal mint korábban, **azonban 1001 mm és 2580 mm szélességben szállítható,** 4 VBK polctartóval, tartópáronként 16 kg terhelés, 4 polctartó esetében 32 kg **Szállítható konzoltartószínek:** 010. sz. Fekete *Minden korpusz-, munkalap-, lakklaminát prémium matt és magasfényű színben rendelhető.* *Nem szállítható matt Xtra-dekor, 381 sz. Alpesi fehér, 389. sz. Macchiato és 366 sz. Fekete strukturált kivitelben.*	**VBK16**	**258**	16004	712	816	834	885
	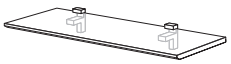 **Csiszolt élű polc polctartókkal, 16 mm vastag** 255 mm mély, körbefutó polimer szegéllyel, elöl csiszolt éllel, **200 mm-től 1000 mm szélességig szállítható,** 2 db VBH5 jelű polctartóval együtt, 16 kg terhelés tartóelem-páronként **Szállítható polctartószínek:** 010. sz. Fekete 014. sz. Nemesacél hatású *Ha a megrendelésben nem tüntetik fel a színt, a 014. sz. Nemesacél hatású kivitel kerül szállításra.* *Valamennyi korpuszszínben (PG 1), valamint az Easytouch 945 program (PG 4) valamennyi frontszínében szállítható.*	**VBF16**	**100**	16812	381	—	450	—
	Fazettált szegély polctartóval mint korábban, **azonban 1001 mm és 2580 mm szélességben szállítható,** 4 VBH5 polctartóval, tartópáronként 16 kg terhelés, 4 polctartó esetében 32 kg **Szállítható polctartószínek:** 010. sz. Fekete 014. sz. Nemesacél hatású *Ha a megrendelésben nem tüntetik fel a színt, a 014. sz. Nemesacél hatású kivitel kerül szállításra.* *Valamennyi korpuszszínben (PG 1), valamint az Easytouch 945 program (PG 4) valamennyi frontszínében szállítható.*	**VBF16**	**258**	16819	558	—	679	—

Falipolcok

Színtáblázat, ld.: 2. regiszter

		Rövid megnevezés	Szélesség cm-ben	Rendelési szám	Pontok			
					Matt	Magasfényű	Lakk-laminált / Lakk, prémium	Xtra
	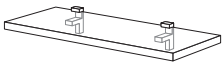	**VB25**	**100**	25910	330	445	—	387
	Falipolc polctartókkal, 25 mm vastag 255 mm mély, körbefutó polimer szegéllyel, **200 mm-től 1000 mm szélességig szállítható,** 2 db VBH5 jelű polctartóval együtt, 16 kg terhelés tartóelem-páronként **Szállítható polctartószínek:** 010. sz. Fekete 014. sz. Nemesacél hatású *Ha a megrendelésben nem tüntetik fel a színt, a 014. sz. Nemesacél hatású kivitel kerül szállításra.* *Minden korpusz-, munkalap- és magasfényű színben rendelhető.* *Nem szállítható matt Xtra-dekor, 381 sz. Alpesi fehér, 389. sz. Macchiato és 366 sz. Fekete strukturált kivitelben.*							
		VB25	**258**	25920	593	707	—	749
	Falipolc polctartókkal, mint előbb, **azonban 1001 mm-től 2580 mm szélességig szállítható,** 4 db VBH5 jelű polctartóval együtt, 16 kg terhelés tartóelem-páronként, 4 db 32 kg-os polctartó esetén **Szállítható polctartószínek:** 010. sz. Fekete 014. sz. Nemesacél hatású *Ha a megrendelésben nem tüntetik fel a színt, a 014. sz. Nemesacél hatású kivitel kerül szállításra.* *Minden korpusz-, munkalap- és magasfényű színben rendelhető.* *Nem szállítható matt Xtra-dekor, 381 sz. Alpesi fehér, 389. sz. Macchiato és 366 sz. Fekete strukturált kivitelben.*							
ÚJ	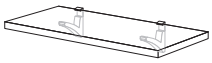	**VBK25**	**100**	25003	415	530	—	473
	Falipolc konzoltartókkal, 25 mm vastag 300 mm mély, körbefutó polimer szegéllyel, **200 mm-től 1000 mm szélességig szállítható,** 2 db VBH5 jelű konzoltartóval együtt, 16 kg terhelés tartóelem-páronként **Szállítható konzoltartószínek:** 010. sz. Fekete *Minden korpusz-, munkalap- és magasfényű színben rendelhető.* *Nem szállítható matt Xtra-dekor, 381 sz. Alpesi fehér, 389 sz. Macchiato és 366 sz. Fekete strukturált kivitelben.*							
		VBK25	**258**	25004	764	876	—	920
	Falipolc konzoltartókkal mint korábban, **azonban 1001 mm és 2580 mm szélességben szállítható,** 4 VBK polctartóval, tartópáronként 16 kg terhelés, 4 polctartó esetében 32 kg **Szállítható konzoltartószínek:** 010. sz. Fekete *Minden korpusz-, munkalap- és magasfényű színben rendelhető.* *Nem szállítható matt Xtra-dekor, 381 sz. Alpesi fehér, 389. sz. Macchiato és 366 sz. Fekete strukturált kivitelben.*							

Falipolcok

Színtáblázat, ld.: 2. regiszter

		Rövid megnevezés	Szélesség cm-ben	Rendelési szám	Pontok			
					Matt	Magasfényű	Lakk-laminált / Lakk, prémium	Xtra
	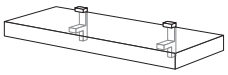 **Falipolc polctartókkal, 50 mm vastag** 255 mm mély, körbefutó polimer szegéllyel, **200 mm-től 1000 mm szélességig szállítható,** 2 db VBH5 jelű polctartóval együtt, 16 kg terhelés tartóelem-páronként **Szállítható polctartószínek:** 010. sz. Fekete 014. sz. Nemesacél hatású *Ha a megrendelésben nem tüntetik fel a színt, a 014. sz. Nemesacél hatású kivitel kerül szállításra.* *Minden korpusz-, munkalap- és magasfényű színben rendelhető.* *Nem szállítható matt Xtra-dekor, 381 sz. Alpesi fehér, 389. sz. Macchiato és 366 sz. Fekete strukturált kivitelben.*	**VB50**	**100**	50910	482	588	—	609
	Falipolc polctartókkal, mint előbb, **azonban 1001 mm-től 2580 mm szélességig szállítható,** 4 db VBH5 jelű polctartóval együtt, 16 kg terhelés tartóelem-páronként, 4 db 32 kg-os polctartó esetén **Szállítható polctartószínek:** 010. sz. Fekete 014. sz. Nemesacél hatású *Ha a megrendelésben nem tüntetik fel a színt, a 014. sz. Nemesacél hatású kivitel kerül szállításra.* *Minden korpusz-, munkalap- és magasfényű színben rendelhető.* *Nem szállítható matt Xtra-dekor, 381 sz. Alpesi fehér, 389. sz. Macchiato és 366 sz. Fekete strukturált kivitelben.*	**VB50**	**258**	50920	712	895	—	1.117
	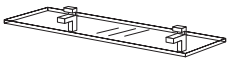 **Üvegpolc polctartókkal** 8 mm vastag, 200 mm mély, élek körben csiszoltak 2 db VBH5 jelű polctartóval együtt, 16 kg terhelés tartóelem-páronként **Szállítható polctartószínek:** 010. sz. Fekete 014. sz. Nemesacél hatású *Ha a megrendelésben nem tüntetik fel a színt, a 014. sz. Nemesacél hatású kivitel kerül szállításra.*	**VBG-BH** **VBG-BH** **VBG-BH**	**30** **60** **90**	6645 6646 6648	209 225 238	209 225 238	209 225 238	209 225 238

Magasszekrények
Állószekrények

Jelmagyarázat


20 mm lábazatmagassággal nem lehetséges.



Elemek 720 mm-es frontképpel.



Elemek 790 mm-es frontképpel.



A termék nem lehetséges PTOSA mechanikus nyitásrásegítéssel.



Elemek egyedi méretben kaphatók, lásd a 2 regisztert.


Tervezési útmutató, lásd a 10 regisztert.



Adja meg az elektromos készüléket.


Felárért Easys nyitórendszerrel szállítható.


Szállítható színválasztékhoz lásd a színkártyát, kialakítási áttekintés M 2.1 oldal.



Nem kapható a következő országokban: USA és Kanada.

Felszereltségi opciók rövid áttekintése magasszekrényekhez és állószekrényekhez

Itt találhatók az erre a regiszterre vonatkozó legfontosabb felszereltségi opciók és felárak rövid áttekintése.
Részletes leírások és tervezési útmutatások, valamint további opciók és egyedi kivitelek a 2.2 „Felszereltségi opciók, egyedi kivitelek“ regiszterben találhatók.

	Rövid megnevezés	Rendelési szám	Pontok
Palaszürke színű belső korpuszdekor felára	**MP-KID**	7947	96

nBOX felárak

Üvegoldalak felára szögletes korláttal rendelkező (belső) kihúzható elemeken	**MP-GLAS**	7915	127
Kihúzható doboz felára (belső) kihúzható elemeken	**MP-BOX**	7905	98
Mechanikus nyitáskönnyítő felára fiókokon és kihúzható elemeken	**MP-PTOSA**	7962	158
Dizájnprofil felára (belső) fiókokhoz és (belső) kihúzható elemekhez	**MP-DPRO**	7918	23
Dizájnborítás felára (belső) fiókokhoz és (belső) kihúzható elemekhez	**MP-DCOV**	7923	55
Dizájn üveg takarólap felára belső kihúzható elemekhez	**MP-DGBLEN**	7925	101
Dizájn takarólap felára belső fiókokhoz és kihúzható dobozzal (MP-BOX) rendelkező belső kihúzható elemekhez	**MP-DBLEN**	7935	72

Belső polc betolás-rögzítővel álló- és alsószekrényekbe történő utólagos beépítéshez	**ITAB-UH 60**	39496	644
Felár elektromechanikus Easys nyitórendszerértfür beépített hűtő-fagyasztószekrények kinyitásához	**MP-EASYS**	7991	1.831
Kiemelt hátfal felára üveges faliszekrényekhez, - oldalszekrényekhez és - Ambia és Air állószekrényekhez, valamint egyajtós faliszekrényekhez üvegkeretes (bárszekrény) felhajtható ajtóval	**MP-ARW**	7916	
1-es dekorcsoport: minden korpusz- és munkalapdekor	**DG 1**		174
2-es dekorcsoport: 598 Como tölgy Wood-Art dekor	**DG 2**		445
3-as dekorcsoport: 050 Bronzszínű tükör és 051 Palaszürke tükör	**DG 3**		470
Folytonos front felára sütőátépítéshez kiegyenlítő lappal	**MP-DFBO**	7994	0
Változtatás alsószekrényeken, állószekrényeken és készülékszekrényeken további frontelemek beépítése nélkül	**MP-SON**	7906	0
További egyedi kivitelű termékek felára alsószekrényeken, állószekrényeken vagy készülékszekrényeken kiegészítő frontelemek vagy vasalatok beépítésével együtt, valamint fali- és felhelyezhető szekrényeken	**MP-SONDER**	9312	30% felár

Útmutatás kiegyenlítő frontos készülékszekrényekhez:

A kiegyenlítő frontos készülékszekrényeknél az egyes frontméretek az elektromos készülék beépítési helyzetétől függően eltérőek lehetnek.
Az eltérő frontméretekre vonatkozó információk a megrendelés-visszaigazolásban megfelelően feltüntetésre kerülnek.

HA* patikaszekrények és HC* Cargo állószekrények fogantyú nélküli tervezéseire vonatkozó útmutatások:

Az ETOUCH (5997) / ETOUCH-UK (5998) elektronikus nyitórendszer a Tartozéklistában található.

Magasszekrények
Korpuszmagasság: 1512 mm

Jelmagyarázat

20 mm lábazatmagassággal nem lehetséges.

Elemek 720 mm-es frontképpel.

Elemek 790 mm-es frontképpel.

A termék nem lehetséges PTOSA mechanikus nyitásrásegítéssel.

Elemek egyedi méretben kaphatók, lásd a 2 regisztert.

Tervezési útmutató, lásd a 10 regisztert.

Adja meg az elektromos készüléket.

Felárért Easys nyitórendszerrel szállítható.

Szállítható színválasztékhoz lásd a színkártyát, kialakítási áttekintés M 2.1 oldal.

Nem kapható a következő országokban: USA és Kanada.

Felszereltségi opciók rövid áttekintése egyedi magasszekrényekhez

Itt találhatók az erre a regiszterre vonatkozó legfontosabb felszereltségi opciók és felárak rövid áttekintése.
Részletes leírások és tervezési útmutatások, valamint további opciók és egyedi kivitelek a 2.2 „Felszereltségi opciók, egyedi kivitelek“ regiszterben találhatók.

	Rövid megnevezés	Rendelési szám	Pontok
Palaszürke színű belső korpuszdekor felára	**MP-KID**	7947	96

nBOX felárak

Üvegoldalak felára szögletes korláttal rendelkező (belső) kihúzható elemeken	**MP-GLAS**	7915	127
Kihúzható doboz felára (belső) kihúzható elemeken	**MP-BOX**	7905	98
Mechanikus nyitáskönnyítő felára fiókokon és kihúzható elemeken	**MP-PTOSA**	7962	158
Dizájnprofil felára (belső) fiókokhoz és (belső) kihúzható elemekhez	**MP-DPRO**	7918	23
Dizájnborítás felára (belső) fiókokhoz és (belső) kihúzható elemekhez	**MP-DCOV**	7923	55
Dizájn üveg takarólap felára belső kihúzható elemekhez	**MP-DGBLEN**	7925	101
Dizájn takarólap felára belső fiókokhoz és kihúzható dobozzal (MP-BOX) rendelkező belső kihúzható elemekhez	**MP-DBLEN**	7935	72

Belső polc betolás-rögzítővel álló- és alsószekrényekbe történő utólagos beépítéshez	**ITAB-UH 60**	39496	644
Felár elektromechanikus Easys nyitórendszerértfür beépített hűtő-fagyasztószekrények kinyitásához	**MP-EASYS**	7991	1.831
Kiemelt hátfal felára üveges faliszekrényekhez, - oldalszekrényekhez és - Ambia és Air állószekrényekhez, valamint egyajtós faliszekrényekhez üvegkeretes (bárszekrény) felhajtható ajtóval	**MP-ARW**	7916	
1-es dekorcsoport: minden korpusz- és munkalapdekor	**DG 1**		174
2-es dekorcsoport: 598 Como tölgy Wood-Art dekor	**DG 2**		445
3-as dekorcsoport: 050 Bronzszínű tükör és 051 Palaszürke tükör	**DG 3**		470
Folytonos front felára sütőátépítéshez kiegyenlítő lappal	**MP-DFBO**	7994	0
Változtatás alsószekrényeken, állószekrényeken és készülékszekrényeken további frontelemek beépítése nélkül	**MP-SON**	7906	0
További egyedi kivitelű termékek felára alsószekrényeken, állószekrényeken vagy készülékszekrényeken kiegészítő frontelemek vagy vasalatok beépítésével együtt, valamint fali- és felhelyezhető szekrényeken	**MP-SONDER**	9312	30% felár

Útmutatás kiegyenlítő frontos készülékszekrényekhez:

A kiegyenlítő frontos készülékszekrényeknél az egyes frontméretek az elektromos készülék beépítési helyzetétől függően eltérőek lehetnek.
Az eltérő frontméretekre vonatkozó információk a megrendelés-visszaigazolásban megfelelően feltüntetésre kerülnek.

HA* patikaszekrények és HC* Cargo állószekrények fogantyú nélküli tervezéseire vonatkozó útmutatások:

Az ETOUCH (5997) / ETOUCH-UK (5998) elektronikus nyitórendszer a Tartozéklistában található.

Magasszekrények
1532 / 1582 / 1612 / 1662 / 1712 mm magas

Oldalmélység: 561 mm
Korpuszmagasság: 1512 mm

Lábazatmagasság 20, 70, 100, 150 vagy 200 mm

		Rövid megnevezés	Szélesség cm-ben	Rendelési szám	Pontok Árcsoport 1	2	3	4	5	6	7	8	9	10
Magasszekrények														
S	 933 573	**Magasszekrény** 2 ajtó, 1 fix polclap, 3 belső polc	H	30	21790	645	676	718	790	796	841	886	—	914	—
			H	40	21782	724	761	812	899	905	968	1.028	—	1.094	—
			H	50	21770	799	831	904	1.007	1.026	1.096	1.167	—	1.257	—
			H	60	21771	886	921	999	1.126	1.150	1.234	1.318	—	1.432	—
S 72	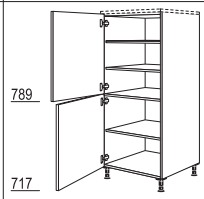 789 717	**Magasszekrény** 2 ajtó, 1 fix polclap, 3 belső polc	HDV	30	24790	645	676	718	790	796	841	886	—	914	—
			HDV	40	24782	724	761	812	899	905	968	1.028	—	1.094	—
			HDV	50	24770	799	831	904	1.007	1.026	1.096	1.167	—	1.257	—
			HDV	60	24771	886	921	999	1.126	1.150	1.234	1.318	—	1.432	—
S	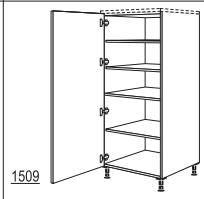 1509	**Magasszekrény** 1 ajtó, 1 fix polclap, 3 belső polc	HF	30	21508	677[1]	707[2]	749[3]	821[4]	826[5]	872	—	—	—	—
			HF	40	21509	755[1]	791[2]	842[3]	930[4]	936[5]	997	—	—	—	—
			HF	50	21510	831[1]	861[2]	936[3]	1.038[4]	1.056[5]	1.127	—	—	—	—
			HF	60	21511	917[1]	952[2]	1.029[3]	1.156[4]	1.183[5]	1.264	—	—	—	—
						1) Laser, 463 sz. front típuson kívül 2) Csak Riva, 839, 842, 843 sz. front 3) Structura, 402, 405 sz. front típuson kívül 4) Frame 419 típuson kívül 5) Inline 526 típuson kívül									
						Nem kapható 17-es és 19-es furatkiosztású fogantyúlécekkel.									
	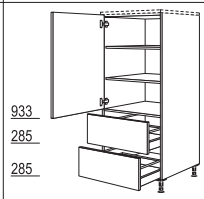 933 285 285	**Magasszekrény** 1 ajtó 2 belső polc, 2 kihúzható elem	H2A	30	21765	1.140	1.223	1.275	1.318	1.333	1.371	1.407	—	1.460	—
			H2A	40	21783	1.219	1.295	1.352	1.435	1.456	1.504	1.551	—	1.622	—
			H2A	50	21772	1.296	1.369	1.435	1.549	1.581	1.640	1.697	—	1.784	—
			H2A	60	21773	1.390	1.467	1.530	1.672	1.707	1.781	1.857	—	1.967	—
72	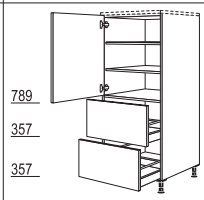 789 357 357	**Magasszekrény** 1 ajtó 2 belső polc, 2 kihúzható elem	HD2A	30	25765	1.140	1.223	1.275	1.318	1.333	1.371	1.407	—	1.460	—
			HD2A	40	25783	1.219	1.295	1.352	1.435	1.456	1.504	1.551	—	1.622	—
			HD2A	50	25772	1.296	1.369	1.435	1.549	1.581	1.640	1.697	—	1.784	—
			HD2A	60	25773	1.390	1.467	1.530	1.672	1.707	1.781	1.857	—	1.967	—
	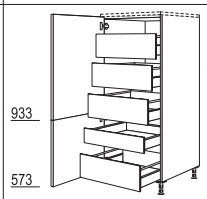 933 573	**Magasszekrény** 1 hevederezett ajtó, 4 belső kihúzható elem, 1 belső fiók	HI	40	21590	2.574	2.628	2.665	2.755	2.775	2.811	2.846	—	2.981	—
			HI	50	21591	2.723	2.778	2.794	2.913	2.945	2.994	3.044	—	3.228	—
			HI	60	21592	2.860	2.917	2.924	3.073	3.123	3.222	3.320	—	3.460	—
72	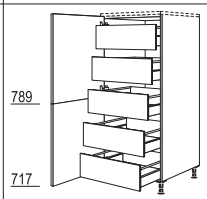 789 717	**Magasszekrény** 1 hevederezett ajtó, 5 belső fiók	HDI	40	25587	2.574	2.628	2.665	2.755	2.775	2.811	2.846	—	2.981	—
			HDI	50	25588	2.723	2.778	2.794	2.913	2.945	2.994	3.044	—	3.228	—
			HDI	60	25589	2.860	2.917	2.924	3.073	3.123	3.222	3.320	—	3.460	—
	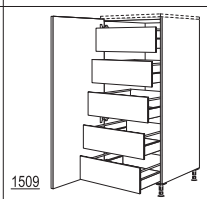 1509	**Magasszekrény** 1 ajtó, 5 belső fiók	HIF	40	21518	2.605[1]	2.659[2]	2.697[3]	2.786[4]	2.805[5]	2.841	—	—	—	—
			HIF	50	21519	2.754[1]	2.809[2]	2.827[3]	2.943[4]	2.974[5]	3.024	—	—	—	—
			HIF	60	21520	2.891[1]	2.948[2]	2.955[3]	3.104[4]	3.154[5]	3.253	—	—	—	—
						1) Laser, 463 sz. front típuson kívül 2) Csak Riva, 839, 842, 843 sz. front 3) Structura, 402, 405 sz. front típuson kívül 4) Frame 419 típuson kívül 5) Inline 526 típuson kívül									
						Nem kapható 17-es és 19-es furatkiosztású fogantyúlécekkel.									

Magasszekrények
1532 / 1582 / 1612 / 1662 / 1712 mm magas

Oldalmélység: 561 mm
Korpuszmagasság: 1512 mm

Lábazatmagasság 20, 70, 100, 150 vagy 200 mm

		Rövid megnevezés	Szélesség cm-ben	Rendelési szám	Pontok / Árcsoport 1	2	3	4	5	6	7	8	9	10
20	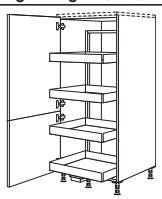 933 573 **Magasszekrény Cargo** 1 „Cargo“ kihúzható elem, 1 hevederezett ajtó, 4 fémdoboz csúszásgátló lapokkal, állítható magasságú	**HC**	**50**	21571	2.889	2.911	2.973	3.072	3.092	3.155	3.218	—	3.286	—
		HC	**60**	21572	3.025	3.044	3.111	3.232	3.243	3.320	3.400	—	3.486	—
72 20	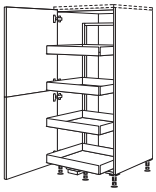 789 717 **Magasszekrény Cargo** 1 „Cargo“ kihúzható elem, 1 hevederezett ajtó, 4 fémdoboz csúszásgátló lapokkal, állítható magasságú	**HDC**	**50**	24571	2.889	2.911	2.973	3.072	3.092	3.155	3.218	—	3.286	—
		HDC	**60**	24572	3.025	3.044	3.111	3.232	3.243	3.320	3.400	—	3.486	—
20	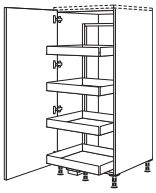 1509 **Magasszekrény Cargo** 1 „Cargo“ kihúzható elem, 1 ajtó, 4 fémdoboz csúszásgátló lapokkal, állítható magasságú	**HCF**	**50**	21521	2.920[1]	2.942[2]	3.003[3]	3.103[4]	3.121[5]	3.184	—	—	—	—
		HCF	**60**	21522	3.056[1]	3.075[2]	3.143[3]	3.263[4]	3.272[5]	3.351	—	—	—	—
					1) Laser, 463 sz. front típuson kívül 2) Csak Riva, 839, 842, 843 sz. front 3) Structura, 402, 405 sz. front típuson kívül 4) Frame 419, 5) Inline 526 típuson kívül									
					Nem kapható 17-es és 19-es furatkiosztású fogantyúlécekkel.									
20	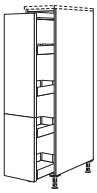 933 573 **Magasszekrény patikaszekrény** 1 kihúzható elem a be- és kihúzást tompító elemmel, 4 fémdoboz csúszásgátló lapokkal, állítható	**HA**	**30**	20413	1.929	1.958	2.003	2.085	2.085	2.127	2.168	—	2.212	—
		HA	**40**	20414	2.043	2.078	2.142	2.232	2.241	2.300	2.359	—	2.422	—
72 20	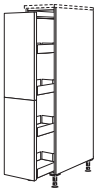 789 717 **Magasszekrény patikaszekrény** 1 kihúzható elem a be- és kihúzást tompító elemmel, 4 fémdoboz csúszásgátló lapokkal, állítható	**HDA**	**30**	25413	1.929	1.958	2.003	2.085	2.085	2.127	2.168	—	2.212	—
		HDA	**40**	25414	2.043	2.078	2.142	2.232	2.241	2.300	2.359	—	2.422	—
20	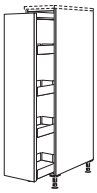 1509 **Magasszekrény patikaszekrény** 1 kihúzható elem a be- és kihúzást tompító elemmel, 4 fémdoboz csúszásgátló lapokkal, állítható	**HAF**	**30**	21513	1.961[1]	1.987[2]	2.032[3]	2.117[4]	2.124[5]	2.159	—	—	—	—
		HAF	**40**	21514	2.075[1]	2.110[2]	2.174[3]	2.263[4]	2.272[5]	2.330	—	—	—	—
					1) Laser, 463 sz. front típuson kívül 2) Csak Riva, 839, 842, 843 sz. front 3) Structura, 402, 405 sz. front típuson kívül 4) Frame 419 típuson kívül 5) Inline 526 típuson kívül									
					Nem kapható 17-es és 19-es furatkiosztású fogantyúlécekkel.									
ÚJ 72	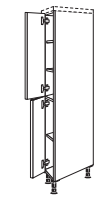 789 717 **Magasszekrény, átlós** 2 ajtó, 1 fix polclap, 3 belső polc oldalmélység: 550 / 382 mm, tervezési méret: 561 / 379 mm	**HDIAD**	**25**	21548	969	1.000	1.042	1.114	1.120[1]	1.165	1.210	—	—	—
					1) Inline 526 típuson kívül									
					Lezárásként vagy 182 mm-re előre húzott tervekhez.									
					A Cascada 684 és a Nordic 497 programban szomszédos szekrényként nem tervezhető rusztikus zárópolc vagy oszlop.									
					Rusztikus lezáró polc vagy oszlop tervezéséhez a Sylt 706 programban, valamint lezáró oldalfal esetén a szállítási terjedelem tartalmaz egy OWBDIA85 (6324) nyitásiszög-korlátozót.									
					Alulra beépíthető készülékek folytatásaként nem tervezhető.									
					Fogantyú nélküli kivitelek nem lehetségesek.									
					Szélességcsökkentés nem megengedett!									
					A 240 / 430 sz. lécfogantyúval és a 315 sz. felcsavarozható lécfogantyúval nem lehetséges.									

Magasszekrények
1532 / 1582 / 1612 / 1662 / 1712 mm magas

Oldalmélység: 561 mm
Korpuszmagasság: 1512 mm

Lábazatmagasság 20, 70, 100, 150 vagy 200 mm

		Rövid megnevezés	Szélesség cm-ben	Rendelési szám	Pontok Árcsoport 1	2	3	4	5	6	7	8	9	10
ÚJ	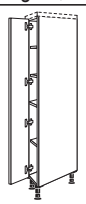 1509 **Magasszekrény, átlós** 1 ajtó, 1 fix polclap, 3 belső polc oldalmélység: 550 / 382 mm, tervezési méret: 561 / 379 mm	**HDIAF**	**25**	21547	1.002	1.031	1.073	1.145	1.150[1]	1.196	—	—	—	—
					1) Inline 526 típuson kívül									
					Lezárásként vagy 182 mm-re előre húzott tervekhez.									
					A Cascada 684 és a Nordic 497 programban szomszédos szekrényként nem tervezhető rusztikus zárópolc vagy oszlop.									
					Rusztikus lezáró polc vagy oszlop tervezéséhez a Sylt 706 programban, valamint lezáró oldalfal esetén a szállítási terjedelem tartalmaz egy OWBDIA85 (6324) nyitásiszög-korlátozót.									
					Alulra beépíthető készülékek folytatásaként nem tervezhető.									
					Fogantyú nélküli kivitelek nem lehetségesek.									
					Szélességcsökkentés nem megengedett!									
					A 240 / 430 sz. lécfogantyúval és a 315 sz. felcsavarozható lécfogantyúval nem lehetséges.									
	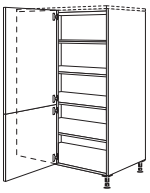 933 573 **Sarok magasszekrény** 1 hevederezett ajtó, 4 belső polc Korpuszszélesség: 1000 mm Tervezési méretek (változó méretek): 650 (630 - 750) x ... HE*-45: ...1100 (1080 - 1200) mm HE*-50: ...1150 (1130 - 1250) mm HE*-60: ...1250 (1230 - 1350) mm	**HE100-45**		21505	1.844	1.863	1.936	2.038	2.059	2.132	2.205	—	2.288	—
		HE100-50		21506	1.929	1.964	2.035	2.146	2.168	2.237	2.307	—	2.403	—
		HE100-60		21507	2.038	2.085	2.152	2.295	2.321	2.408	2.495	—	2.618	—
					Az állófelületet megrendelésnél pontosan meg kell adni. Helyben nincs lehetőség a kiigazításokra.									
					Pontos szögméretet és szögszárat adjon meg! 90°-nál kisebb szög esetén ne tervezzen fiókot vagy mosogatógépet a sarokba!									
					Magasságmódosítások, valamint a frontfelosztás módosításai nem megengedettek!									
					A szállítás 3 csomagegységben történik.									
72	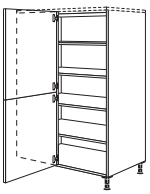 789 717 **Sarok magasszekrény** 1 hevederezett ajtó, 4 belső polc Korpuszszélesség: 1000 mm Tervezési méretek (változó méretek): 650 (630 - 750) x ... HD*-45: ...1100 (1080 - 1200) mm HD*-50: ...1150 (1130 - 1250) mm HD*-60: ...1250 (1230 - 1350) mm	**HDE100-45**		25505	1.844	1.863	1.936	2.038	2.059	2.132	2.205	—	2.288	—
		HDE100-50		25506	1.929	1.964	2.035	2.146	2.168	2.237	2.307	—	2.403	—
		HDE100-60		25507	2.038	2.085	2.152	2.295	2.321	2.408	2.495	—	2.618	—
					Az állófelületet megrendelésnél pontosan meg kell adni. Helyben nincs lehetőség a kiigazításokra.									
					Pontos szögméretet és szögszárat adjon meg! 90°-nál kisebb szög esetén ne tervezzen fiókot vagy mosogatógépet a sarokba!									
					Magasságmódosítások, valamint a frontfelosztás módosításai nem megengedettek!									
					A szállítás 3 csomagegységben történik.									
	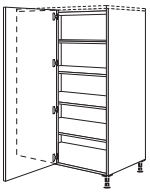 1509 **Sarok magasszekrény** 1 ajtó, 4 belső polc Korpuszszélesség: 1000 mm Tervezési méretek (változó méretek): 650 (630 - 750) x ... HE*-45: ...1100 (1080 - 1200) mm HE*-50: ...1150 (1130 - 1250) mm HE*-60: ...1250 (1230 - 1350) mm	**HEF100-45**		21532	1.873[1]	1.895[2]	1.968[3]	2.070[4]	2.089[5]	2.164	—	—	—	—
		HEF100-50		21533	1.961[1]	1.993[2]	2.067[3]	2.178[4]	2.199[5]	2.269	—	—	—	—
		HEF100-60		21534	2.070[1]	2.117[2]	2.183[3]	2.327[4]	2.352[5]	2.440	—	—	—	—
					1) Laser, 463 sz. front típuson kívül 2) Csak Riva, 839, 842, 843 sz. front 3) Structura, 402, 405 sz. front típuson kívül 4) Frame 419 típuson kívül 5) Inline 526 típuson kívül									
					Az állófelületet megrendelésnél pontosan meg kell adni. Helyben nincs lehetőség a kiigazításokra.									
					Pontos szögméretet és szögszárat adjon meg! 90°-nál kisebb szög esetén ne tervezzen fiókot vagy mosogatógépet a sarokba!									
					Magasságmódosítások, valamint a frontfelosztás módosításai nem megengedettek!									
					A szállítás 3 csomagegységben történik.									
					Nem kapható 17-es és 19-es furatkiosztású fogantyúlécekkel.									
	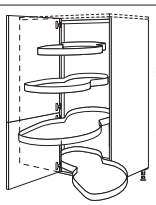 933 573 **Sarok magasszekrény** 1 hevederezett ajtó, 4 kifordítható fa polc fémkorláttal, állítható magasságú Korpuszszélesség: 1000 mm Tervezési méretek (változó méretek): 650 (630 - 750) x ... HE*-45: ...1100 (1080 - 1200) mm HE*-50: ...1150 (1130 - 1250) mm HE*-60: ...1250 (1230 - 1350) mm	**HESA100-45**		20578	5.116	5.132	5.208	5.294	5.313	5.392	5.474	—	5.554	—
		HESA100-50		20579	5.298	5.332	5.402	5.513	5.533	5.602	5.674	—	5.758	—
		HESA100-60		20584	5.509	5.551	5.625	5.757	5.774	5.866	5.955	—	6.077	—
					Az állófelületet megrendelésnél pontosan meg kell adni. Helyben nincs lehetőség a kiigazításokra.									
					Pontos szögméretet és szögszárat adjon meg! 90°-nál kisebb szög esetén ne tervezzen fiókot vagy mosogatógépet a sarokba!									
					Magasság- és mélységmódosítások, valamint a frontfelosztás módosításai nem megengedettek!									
					A szállítás 3 csomagegységben történik.									

Magasszekrények
1532 / 1582 / 1612 / 1662 / 1712 mm magas

Oldalmélység: 561 mm
Korpuszmagasság: 1512 mm

Lábazatmagasság 20, 70, 100, 150 vagy 200 mm

	Rövid megnevezés	Szélesség cm-ben	Rendelési szám	Pontok / Árcsoport 1	2	3	4	5	6	7	8	9	10
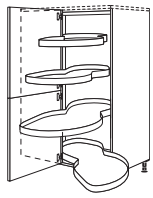 789 717	**Sarok magasszekrény** 1 hevederezett ajtó, 4 kifordítható fa polc fémkorláttal, állítható magasságú Korpuszszélesség: 1000 mm Tervezési méretek (változó méretek): 650 (630 - 750) x ... HD*-45: ...1100 (1080 - 1200) mm HD*-50: ...1150 (1130 - 1250) mm HD*-60: ...1250 (1230 - 1350) mm	**HDESA100-45** **HDESA100-50** **HDESA100-60**	25578 25579 25584	5.116 5.298 5.509	5.132 5.332 5.551	5.208 5.402 5.625	5.294 5.513 5.757	5.313 5.533 5.774	5.392 5.602 5.866	5.474 5.674 5.955	— — —	5.554 5.758 6.077	— — —
				Az állófelületet megrendelésnél pontosan meg kell adni. Helyben nincs lehetőség a kiigazításokra. *Pontos szögméretet és szögszárat adjon meg! 90°-nál kisebb szög esetén ne tervezzen fiókot vagy mosogatógépet a sarokba!* *Magasság- és mélységmódosítások, valamint a frontfelosztás módosításai nem megengedettek!* *A szállítás 3 csomagegységben történik.*										
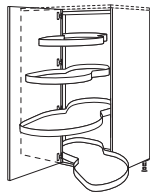 1509	**Sarok magasszekrény** 1 ajtó, 4 kifordítható fa polc fémkorláttal, állítható magasságú Korpuszszélesség: 1000 mm Tervezési méretek (változó méretek): 650 (630 - 750) x ... HD*-45: ...1100 (1080 - 1200) mm HD*-50: ...1150 (1130 - 1250) mm HD*-60: ...1250 (1230 - 1350) mm	**HESAF 100-45** **HESAF 100-50** **HESAF 100-60**	20513 20514 20515	5.147[1] 5.330[1] 5.541[1]	5.164[2] 5.364[2] 5.583[2]	5.237[3] 5.434[3] 5.655[3]	5.326[4] 5.545[4] 5.789[4]	5.344[5] 5.564[5] 5.806[5]	5.424 5.634 5.898	— — —	— — —	— — —	— — —
				1) Laser, 463 sz. front típuson kívül 2) Csak Riva, 839, 842, 843 sz. front 3) Structura, 402, 405 sz. front típuson kívül 4) Frame 419 típuson kívül 5) Inline 526 típuson kívül									
				Az állófelületet megrendelésnél pontosan meg kell adni. Helyben nincs lehetőség a kiigazításokra. *Pontos szögméretet és szögszárat adjon meg! 90°-nál kisebb szög esetén ne tervezzen fiókot vagy mosogatógépet a sarokba!* *Magasság- és mélységmódosítások, valamint a frontfelosztás módosításai nem megengedettek!* *A szállítás 3 csomagegységben történik.* *Nem kapható 17-es és 19-es furatkiosztású fogantyúlécekkel.*										
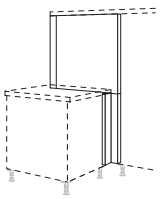 720	**Magassági toldalék felára** a következő sarokszekrény megoldásoknál: 1512 mm 720 mm korpuszmagasságra	**MP-UEHH**	7932	301	304	355	416	457	512	568	—	583	—
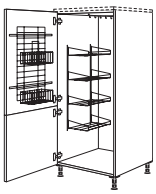 933 573	**Takarítóeszköz- / készülékszekrény** 1 hevederezett ajtó, 1 rendszerező rács, 2 tisztítószeres kosár, 1 rendszerező polc, 1 porszívócső-tartó, 2 kampós léc	**HB 40** **HB 50** **HB 60**	21515 21516 21517	1.057 1.121 1.194	1.095 1.150 1.228	1.155 1.223 1.308	1.245 1.340 1.450	1.257 1.364 1.478	1.318 1.434 1.561	1.380 1.502 1.644	— — —	1.438 1.597 1.759	— — —
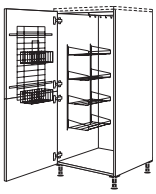 789 717	**Takarítóeszköz- / készülékszekrény** 1 hevederezett ajtó, 1 rendszerező rács, 2 tisztítószeres kosár, 1 rendszerező polc, 1 porszívócső-tartó, 2 kampós léc	**HDB 40** **HDB 50** **HDB 60**	28515 28516 28517	1.057 1.121 1.194	1.095 1.150 1.228	1.155 1.223 1.308	1.245 1.340 1.450	1.257 1.364 1.478	1.318 1.434 1.561	1.380 1.502 1.644	— — —	1.438 1.597 1.759	— — —
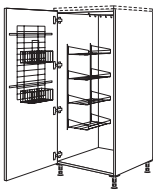 1509	**Takarítóeszköz- / készülékszekrény** 1 ajtó, 1 rendszerező rács, 2 tisztítószeres kosár, 1 rendszerező polc, 1 porszívócső-tartó, 2 kampós léc	**HBF 40** **HBF 50** **HBF 60**	21500 21501 21502	1.088[1] 1.152[1] 1.226[1]	1.126[2] 1.181[2] 1.259[2]	1.186[3] 1.254[3] 1.339[3]	1.278[4] 1.371[4] 1.482[4]	1.289[5] 1.396[5] 1.508[5]	1.351 1.464 1.593	— — —	— — —	— — —	— — —
				1) Laser, 463 sz. front típuson kívül 2) Csak Riva, 839, 842, 843 sz. front 3) Structura, 402, 405 sz. front típuson kívül 4) Frame 419 típuson kívül 5) Inline 526 típuson kívül									
				Nem kapható 17-es és 19-es furatkiosztású fogantyúlécekkel.									
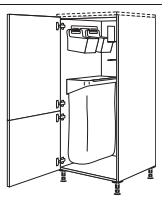 933 573	**Magasszekrény Laundry-Area rendező rendszerrel** 1 hevederezett ajtó, 1 szelektívhulladék-gyűjtő pamutzsákkal, 1 seprű- / felmosótartó, 2 eszköztartó fali tartóval	**HOS 50** **HOS 60**	23575 23577	1.783 1.859	1.812 1.889	1.883 1.967	2.006 2.111	2.026 2.137	2.095 2.224	2.165 2.307	— —	2.257 2.421	— —

Magasszekrények
1532 / 1582 / 1612 / 1662 / 1712 mm magas

Oldalmélység: 561 mm
Korpuszmagasság: 1512 mm

Lábazatmagasság 20, 70, 100, 150 vagy 200 mm

		Rövid megnevezés	Szélesség cm-ben	Rendelési szám	Pontok Árcsoport 1	2	3	4	5	6	7	8	9	10
(72)	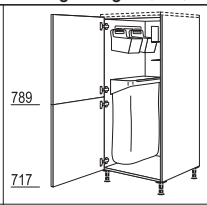 789 717	**Magasszekrény Laundry-Area rendező rendszerrel** 1 hevederezett ajtó, 1 szelektívhulladék-gyűjtő pamutzsákkal, 1 seprű- / felmosótartó, 2 eszköztartó fali tartóval	**HDOS** **HDOS**	**50** **60**	28575 28577	1.783 1.859	1.812 1.889	1.883 1.967	2.006 2.111	2.026 2.137	2.095 2.224	2.165 2.307	— —	2.257 2.421	— —
	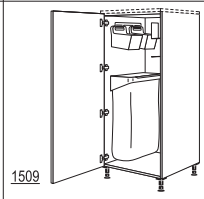 1509	**Magasszekrény Laundry-Area rendező rendszerrel** 1 ajtó, 1 szelektívhulladék-gyűjtő pamutzsákkal, 1 seprű- / felmosótartó, 2 eszköztartó fali tartóval	**HOSF** **HOSF**	**50** **60**	21503 21504	1.815[1] 1.888[1]	1.844[2] 1.921[2]	1.916[3] 1.997[3]	2.035[4] 2.140[4]	2.064[5] 2.168[5]	2.126 2.254	— —	— —	— —	— —
	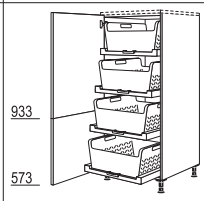 933 573	**Magasszekrény Laundry-Area ruháskosár-tartó polccal** 1 hevederezett ajtó, 4 kihúzható polc, 4 ruháskosár	**HWTAB**	**60**	21569	4.971	5.005	5.078	5.225	5.249	5.335	5.422	—	5.536	—
(72)	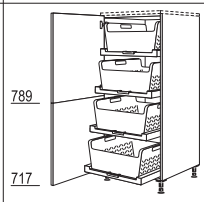 789 717	**Magasszekrény Laundry-Area ruháskosár-tartó polccal** 1 hevederezett ajtó, 4 kihúzható polc, 4 ruháskosár	**HDWTAB**	**60**	27569	4.971	5.005	5.078	5.225	5.249	5.335	5.422	—	5.536	—
	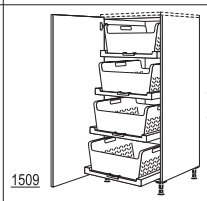 1509	**Magasszekrény Laundry-Area ruháskosár-tartó polccal** 1 ajtó, 4 kihúzható polc, 4 ruháskosár	**HWTABF**	**60**	21530	5.003[1]	5.034[2]	5.110[3]	5.256[4]	5.281[5]	5.367	—	—	—	—
	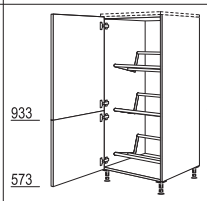 933 573	**Magasszekrény italos rekeszekhez** 1 hevederezett ajtó, 3 italos rekeszekhez való tartó Terhelhetőség tartónként: 35 kg Polcfelület: 567 x 274 mm	**HGTK**	**60**	21752	1.301	1.334	1.409	1.556	1.583	1.666	1.753	—	1.863	—
(72)	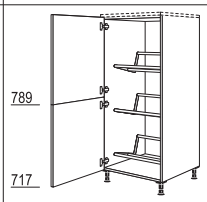 789 717	**Magasszekrény italos rekeszekhez** 1 hevederezett ajtó, 3 italos rekeszekhez való tartó Terhelhetőség tartónként: 35 kg Polcfelület: 567 x 274 mm	**HDGTK**	**60**	21754	1.301	1.334	1.409	1.556	1.583	1.666	1.753	—	1.863	—
	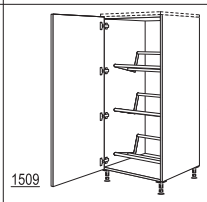 1509	**Magasszekrény italos rekeszekhez** 1 ajtó, 3 italos rekeszekhez való tartó Terhelhetőség tartónként: 35 kg Polcfelület: 567 x 274 mm	**HGTKF**	**60**	21551	1.333[1]	1.365[2]	1.441[3]	1.588[4]	1.613[5]	1.698	—	—	—	—
(S) (72)	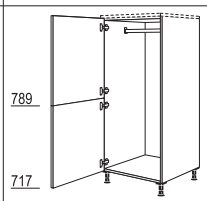 789 717	**Magasszekrény gardróbszekrény** 1 hevederezett ajtó, 1 gardróbrúd	**HDWG** **HDWG**	**40** **60**	078 079	683 819	718 857	769 931	860 1.077	866 1.101	927 1.188	988 1.275	— —	1.053 1.386	— —

1) Laser, 463 sz. front típuson kívül 2) Csak Riva, 839, 842, 843 sz. front 3) Structura, 402, 405 sz. front típuson kívül 4) Frame 419 típuson kívül 5) Inline 526 típuson kívül

Nem kapható 17-es és 19-es furatkiosztású fogantyúlécekkel.

Szélesség- és mélységcsökkentés nem megengedett!

Szélesség- és mélységcsökkentés nem megengedett!

Szélesség- és mélységcsökkentés nem megengedett!

Nem kapható 17-es és 19-es furatkiosztású fogantyúlécekkel.

Mélységcsökkentés nem megengedett.

Magasszekrények
1532 / 1582 / 1612 / 1662 / 1712 mm magas

Oldalmélység: 561 mm
Korpuszmagasság: 1512 mm

Lábazatmagasság 20, 70, 100, 150 vagy 200 mm

		Rövid megnevezés	Szélesség cm-ben	Rendelési szám	Pontok Árcsoport 1	2	3	4	5	6	7	8	9	10
S	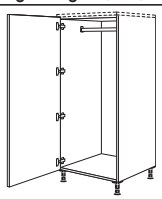 1509 **Magasszekrény gardróbszekrény** 1 ajtó, 1 gardróbrúd	HWGF	40	21538	714[1]	749[2]	800[3]	891[4]	904[5]	959	—	—	—	—
		HWGF	60	21540	850[1]	888[2]	964[3]	1.108[4]	1.133[5]	1.221	—	—	—	—
					1) Laser, 463 sz. front típuson kívül 2) Csak Riva, 839, 842, 843 sz. front 3) Structura, 402, 405 sz. front típuson kívül 4) Frame 419 típuson kívül 5) Inline 526 típuson kívül									
					Mélységcsökkentés nem megengedett.									
					Nem kapható 17-es és 19-es furatkiosztású fogantyúlécekkel.									
S 72	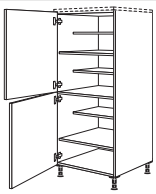 789 717 **Cipős magasszekrény** 2 ajtó, 1 fix polclap, 3 belső polc, 305 mm mély, 2 belső polc, 474 mm mély	HDWS	40	084	755	788	840	930	936	997	1.057	—	1.126	—
		HDWS	60	087	927	964	1.038	1.167	1.191	1.276	1.358	—	1.473	—
					Szélességcsökkentés nem megengedett.									
S	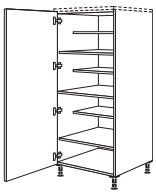 1509 **Cipős magasszekrény** 1 ajtó, 1 fix polclap, 3 belső polc, 305 mm mély, 2 belső polc, 474 mm mély	HWSF	40	21542	785[1]	819[2]	870[3]	962[4]	975[5]	1.029	—	—	—	—
		HWSF	60	21543	959[1]	994[2]	1.070[3]	1.196[4]	1.222[5]	1.305	—	—	—	—
					1) Laser, 463 sz. front típuson kívül 2) Csak Riva, 839, 842, 843 sz. front 3) Structura, 402, 405 sz. front típuson kívül 4) Frame 419 típuson kívül 5) Inline 526 típuson kívül									
					Szélességcsökkentés nem megengedett.									
					Nem kapható 17-es és 19-es furatkiosztású fogantyúlécekkel.									

Készülékszekrény sütőkhöz, mikrohullámú sütőkhöz, gőzpárolókhoz és kompakt készülékekhez

E 20	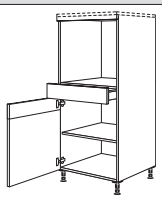 VAR 141 141 573 **Készülékszekrény sütőhöz Fülkemagasság: 590 mm** 1 fix kiegyenlítő lap, 1 fiók, 1 csapolt ajtó, 1 belső polc	GOS		22410	1.171	1.222	1.242	1.336	1.378[1]	1.419	1.459	—	—	—
					1) Inline 526 típuson kívül									
E 72 20	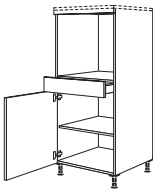 VAR 141 717 **Készülékszekrény sütőhöz Fülkemagasság: 590 mm** 1 fix kiegyenlítő lap, 1 fiók, 1 ajtó, 1 belső polc	GDOS		26410	1.129	1.175	1.213	1.298	1.336	1.377	1.415	—	1.511	—
E 20	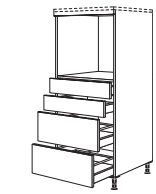 VAR 141 141 285 285 **Készülékszekrény sütőhöz Fülkemagasság: 590 mm** 1 fix kiegyenlítő lap, 2 fiók, 2 kihúzható elem	GO2S2A		25432	1.835	1.940	1.958	2.041	2.059	2.105	2.154	—	2.264	—
E 72 20	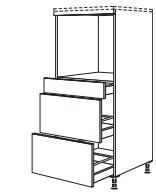 VAR 141 357 357 **Készülékszekrény sütőhöz Fülkemagasság: 590 mm** 1 fix kiegyenlítő lap, 1 fiók, 2 kihúzható elem	GDOS2A		27436	1.603	1.673	1.708	1.793	1.803	1.860	1.916	—	2.013	—
E 20	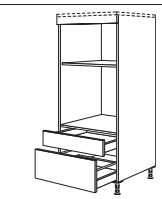 VAR 141 285 **Készülékszekrény sütőhöz és mikrohullámú sütőhöz Fülkemagasság: 380 mm Fülkemagasság: 590 mm** 1 fix kiegyenlítő lap, 1 fiók, 1 kihúzható elem	GMOSA		25767	1.313	1.377	1.390	1.441	1.447	1.480	1.513	—	1.583	—

Magasszekrények
1532 / 1582 / 1612 / 1662 / 1712 mm magas

Oldalmélység: 561 mm
Korpuszmagasság: 1512 mm

Lábazatmagasság 20, 70, 100, 150 vagy 200 mm

		Rövid megnevezés	Szélesség cm-ben	Rendelési szám	Pontok Árcsoport 1	2	3	4	5	6	7	8	9	10
E 72	VAR 357 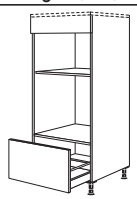	**Készülékszekrény sütőhöz és mikrohullámú sütőhöz** **Fülkemagasság: 380 mm** **Fülkemagasság: 590 mm** 1 fix kiegyenlítő lap, 1 kihúzható elem	**GMO**		25520	1.048	1.111	1.121	1.162	1.164	1.193	1.222	—	1.288	—
E PTÖ SA	429 VAR 141 285 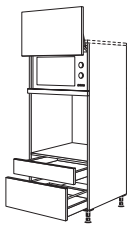	**Készülékszekrény sütőhöz és mikrohullámú sütőhöz felemelhető ajtóval** **Fülkemagasság: 370 mm** **Fülkemagasság: 590 mm** 1 liftajtó, 1 fix kiegyenlítő lap, 1 fiók, 1 kihúzható elem	**GLOSA**		22766	1.953	2.025	2.045	2.132	2.184	2.219	2.250	—	2.340	—
						A felhajtható ajtó mögötti fülke megfelelő max. 370 mm magas és 490 mm széles álló mikrohullámú sütőkhöz. *Felemelhető ajtó fordítási területe felfelé: 437 mm.*									
E 72 PTÖ SA	501 VAR 357 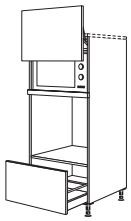	**Készülékszekrény sütőhöz és mikrohullámú sütőhöz felemelhető ajtóval** **Fülkemagasság: 370 mm** **Fülkemagasság: 590 mm** 1 liftajtó, 1 fix kiegyenlítő lap, 1 kihúzható elem	**GLOA**		23449	1.714	1.753	1.790	1.873	1.920	1.958	1.991	—	2.067	—
						A felhajtható ajtó mögötti fülke megfelelő max. 370 mm magas és 490 mm széles álló mikrohullámú sütőkhöz. *Felemelhető ajtó fordítási területe felfelé: 509 mm.*									
E	VAR 285 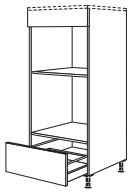	**Készülékszekrény sütőhöz és Sütő és gőzpároló / kompakt készülék** **Fülkemagasság: 450 mm** **Fülkemagasság: 590 mm** 1 fix kiegyenlítő lap, 1 kihúzható elem	**GDKOA**		22750	1.048	1.111	1.121	1.162	1.164	1.193	1.222	—	1.288	—
E 72	VAR 357 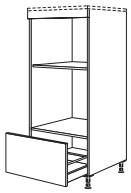	**Készülékszekrény sütőhöz és Sütő és gőzpároló / kompakt készülék** **Fülkemagasság: 450 mm** **Fülkemagasság: 590 mm** 1 fix kiegyenlítő lap, 1 kihúzható elem	**GDDKOA**		26750	1.048	1.111	1.121	1.162	1.164	1.193	1.222	—	1.288	—
E	VAR 573 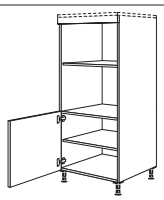	**Készülékszekrény mikrohullámú sütőhöz és gőzpárolóhoz / kompakt készülékhez** **Fülkemagasság: 380 mm** **Fülkemagasság: 450 mm** 1 fix kiegyenlítő lap, 1 ajtó, 1 belső polc	**GMDK**		23735	832	847	875	948	967	1.002	1.034	—	1.088	—
E	VAR 285 285 	**Készülékszekrény mikrohullámú sütőhöz és gőzpárolóhoz / kompakt készülékhez** **Fülkemagasság: 380 mm** **Fülkemagasság: 450 mm** 1 fix kiegyenlítő lap, 2 kihúzható elem	**GMDK2A**		24524	1.323	1.371	1.377	1.424	1.451	1.469	1.486	—	1.537	—
E	VAR 141 285 285 285 	**Készülékszekrény gőzpárolóhoz / kompakt készülékhez** **Fülkemagasság: 450 mm** 1 fix kiegyenlítő lap, 1 fiók, 3 kihúzható elem	**GDKS3A**		23458	1.863	1.971	2.006	2.097	2.129	2.177	2.227	—	2.332	—
E 72	VAR 285 357 357 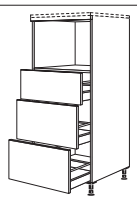	**Készülékszekrény gőzpárolóhoz / kompakt készülékhez** **Fülkemagasság: 450 mm** 1 fix kiegyenlítő lap, 3 kihúzható elem	**GDK3A**		23453	1.631	1.705	1.756	1.848	1.872	1.929	1.987	—	2.082	—

Magasszekrények
1532 / 1582 / 1612 / 1662 / 1712 mm magas

Oldalmélység: 561 mm
Korpuszmagasság: 1512 mm

Lábazatmagasság 20, 70, 100, 150 vagy 200 mm

		Rövid megnevezés	Szélesség cm-ben	Rendelési szám	Pontok Árcsoport 1	2	3	4	5	6	7	8	9	10
Szekrények beépített készülékekhez 880 mm fülkemagassággal 880														
E 20	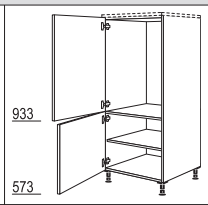 933 573	**Készülékszekrény hűtőszekrényhez** **Fülkemagasság: 880 mm** 1 készülékajtó, 1 ajtó, 1 belső polc	G88		22776	873	926	1.002	1.143	1.161	1.244	1.327	—	1.447	—
E PTO SA 20	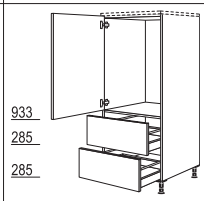 933 285 285	**Készülékszekrény hűtőszekrényhez** **Fülkemagasság: 880 mm** 1 készülékajtó, 2 fiók	G88A		22777	1.381	1.450	1.517	1.661	1.698	1.770	1.843	—	1.961	—
E 20	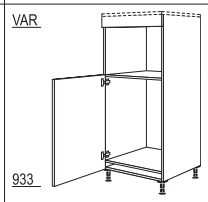 VAR 933	**Készülékszekrény hűtőszekrényhez és gőzpároló / kompakt eszköz** **Fülkemagasság: 450 mm** **Fülkemagasság: 880 mm** 1 fix kiegyenlítő lap, 1 készülékajtó	G88DK		21727	804	832	876	975	1.004	1.060	1.115	—	1.205	—
E 20	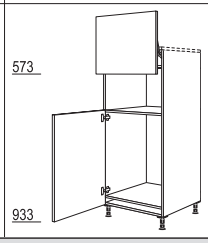 573 933	**Készülékszekrény hűtőszekrényhez és mikrohullámú sütőhöz felemelhető ajtóval** **Fülkemagasság: 370 mm** **Fülkemagasság: 880 mm** 1 liftajtó, 1 készülékajtó	G88L		22779	1.435	1.495	1.565	1.707	1.726	1.810	1.889	—	2.013	—
						A felhajtható ajtó mögötti fülke megfelelő max. 370 mm magas és 490 mm széles álló mikrohullámú sütőkhöz.										
						Felemelhető ajtó fordítási területe felfelé: 437 mm.									
Szekrények beépített készülékekhez 1030 mm fülkemagassággal 1030														
E PTO SA 20	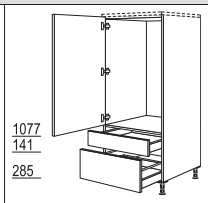 1077 141 285	**Készülékszekrény hűtőszekrényhez** **Fülkemagasság: 1030 mm** 1 készülékajtó, 1 fiók, 1 kihúzható elem	G103SA		22758	1.339	1.407	1.488	1.624	1.660	1.734	1.810	—	1.910	—
E 20	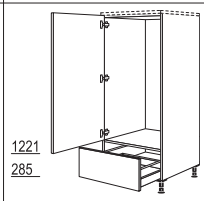 1221 285	**Készülékszekrény hűtőszekrényhez** **Fülkemagasság: 1030 mm** 1 készülékajtó, 1 kihúzható elem	G103A		21756	1.133	1.188	1.260	1.405	1.424	1.507	1.588	—	1.707	—
						17-es, 19-es és 22-es fogantyúhelyzetnél gyárilag eltérő frontfelosztással szállítjuk.										
E 72 20	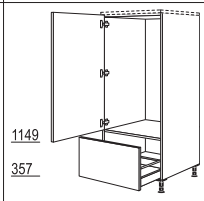 1149 357	**Készülékszekrény hűtőszekrényhez** **Fülkemagasság: 1030 mm** 1 készülékajtó, 1 kihúzható elem	GD103A		23759	1.133	1.188	1.260	1.405	1.424	1.507	1.588	—	1.707	—
						17-es, 19-es és 22-es fogantyúhelyzetnél gyárilag eltérő frontfelosztással szállítjuk.										

Magasszekrények
1532 / 1582 / 1612 / 1662 / 1712 mm magas

Oldalmélység: 561 mm
Korpuszmagasság: 1512 mm

Lábazatmagasság 20, 70, 100, 150 vagy 200 mm

Rövid megnevezés	Szélesség cm-ben	Rendelési szám	Pontok / Árcsoport 1	2	3	4	5	6	7	8	9	10

Szekrények beépített készülékekhez 1230 mm fülkemagassággal

1230

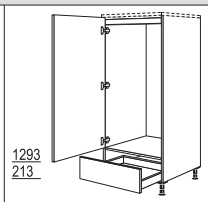

Készülékszekrény hűtőszekrényhez
Fülkemagasság: 1230 mm
1 belső lap,
1 készülékajtó,
1 fiók

G123S		24778	1.133	1.188	1.260	1.405	1.424	1.507	1.588	—	1.707	—

17-es, 19-es és 22-es fogantyúhelyzetnél gyárilag eltérő frontfelosztással szállítjuk.

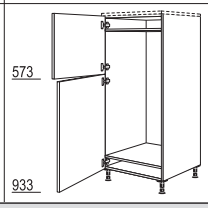

Készülékszekrény hűtőszekrényhez
Fülkemagasság: 1230 mm
2 készülékajtó

G123		22780	895	956	1.026	1.171	1.191	1.272	1.349	—	1.473	—

Szekrények beépített készülékekhez 1450 mm fülkemagassággal

1450

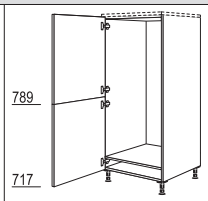

Készülékszekrény hűtőszekrényhez
Fülkemagasság: 1400 mm
1 hevederezett ajtó

GD140		21466	829	885	956	1.099	1.120	1.203	1.285	—	1.402	—

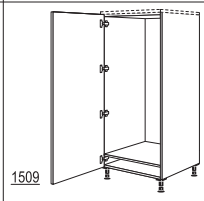

Készülékszekrény hűtőszekrényhez
Fülkemagasság: 1400 mm
1 készülékajtó

GF140		24783	860[1]	915[2]	988[3]	1.130[4]	1.149[5]	1.234	—	—	—	—

1) Laser, 463 sz. front típuson kívül 2) Csak Riva, 839, 842, 843 sz. front
3) Structura, 402, 405 sz. front típuson kívül 4) Frame 419 típuson kívül
5) Inline 526 típuson kívül

Nem kapható 17-es és 19-es furatkiosztású fogantyúlécekkel.

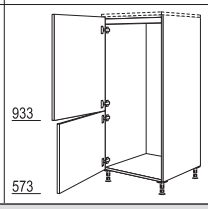

Készülékszekrény hűtőszekrényhez
Fülkemagasság: 1450 mm
1 belső lap,
2 készülékajtó

G145		24781	829	885	956	1.099	1.120	1.203	1.285	—	1.402	—

1-ajtós hűtőszekrényeknél (fülkemagasság 1400 mm) hevederezett frontokat szállítunk.

Szekrények mosogatógépekhez

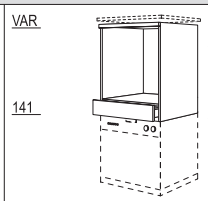

Készülékszekrény sütőhöz / mosogatógéphez
Fülkemagasság: 590 mm
Fülkemagasság: 820 - 870 mm
a következőkkel:
1 fix kiegyenlítő lap,
1 felső rész fiókkal

GOGSP	60	21527	822	834	837	845	869	877	885	—	899	—

Záró- vagy szabadon álló elemként tervezve záró oldalfalak szükségesek!

Tervezések kétoldalt 10 mm vastag oldalfalakkal műszakilag nem lehetségesek.

A Pura 917, Inline 526 modellnél és a 240 / 430 sz. lécfogantyúnál a fiókot gyárilag alacsony fiókra cseréljük.

A mosogatógép frontja nincs a szállítási egységben!

Magasszekrények
1532 / 1582 / 1612 / 1662 / 1712 mm magas

Oldalmélység: 561 mm
Korpuszmagasság: 1512 mm

Lábazatmagasság 20, 70, 100, 150 vagy 200 mm

		Rövid megnevezés	Szélesség cm-ben	Rendelési szám	Pontok / Árcsoport 1	2	3	4	5	6	7	8	9	10
E 20	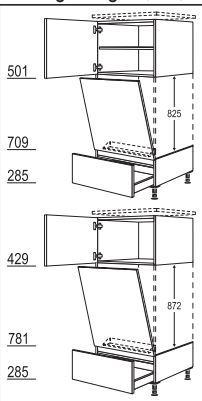 **Készülékszekrény mosogatógéphez megfelelő a következő Fülkemagasság: 825 mm / 805 - 820 mm készülékmagasság vagy Fülkemagasság: 872 mm / 845 - 865 mm készülékmagasság** a következőkkel: 1 felső rész ajtóval, 1 belső polc (készülékmagasságtól függően), 1 élvédő lemez, 1 ajtófront teljesen beépített mosogatógéphez, 1 alsó rész fiókkal és fiókelőlappal, 400 mm mély, 1 felfogó tálca **Kivitelezés a készülék magasságától függően, lásd a rajzokat.**	GGSP	45	20525	1.175	1.206	1.221	1.273	1.276	1.311	1.343	—	1.390	—
		GGSP	60	20526	1.318	1.329	1.339	1.407	1.413	1.457	1.502	—	1.575	—
					Záró- vagy szabadon álló elemként tervezve záró oldalfalak szükségesek! *Tervezések kétoldalt 10 mm vastag oldalfalakkal műszakilag nem lehetségesek.* *A 17/19-es fogantyúhelyzetnél a kihúzható elem alulról, a front mögött nyitható. Ehhez a lábazat alaplapja visszaugrik. 17-es fogantyúhelyzetnél egy felcsavarozható fogantyút is szállítunk hozzá.* *Az eltolhatófront-technikával rendelkező készülékek esetében a 17/19-es fogantyúhelyzetnél a kihúzható elemet lécfogantyúval látjuk el.* *A Pura 917 és az Inline 526 programok csak a BSH, az Electrolux és a Beko eltolhatófront-technikájával lehetségesek.*									
E 72 PTQ SA 20	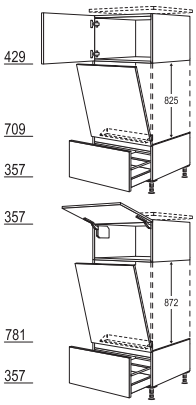 **Készülékszekrény mosogatógéphez megfelelő a következő Fülkemagasság: 825 mm / 805 - 820 mm készülékmagasság vagy Fülkemagasság: 872 mm / 845 - 865 mm készülékmagasság** a következőkkel: 1 felső rész ajtóval vagy felhajtható ajtóval (készülékmagasságtól függően), 1 élvédő lemez, 1 ajtófront teljesen beépített mosogatógéphez, 1 alsó rész kihúzható elemmel, 400 mm mély, 1 felfogó tálca **Kivitelezés a készülék magasságától függően, lásd a rajzokat.**	GDGSP	45	22531	1.175	1.206	1.221	1.273	1.276	1.311	1.343	—	1.390	—
		GDGSP	60	22536	1.318	1.329	1.339	1.407	1.413	1.457	1.502	—	1.575	—
					Záró- vagy szabadon álló elemként tervezve záró oldalfalak szükségesek! *Tervezések kétoldalt 10 mm vastag oldalfalakkal műszakilag nem lehetségesek.* *A 17/19-es fogantyúhelyzetnél a kihúzható elem alulról, a front mögött nyitható. Ehhez a lábazat alaplapja visszaugrik. 17-es fogantyúhelyzetnél egy felcsavarozható fogantyút is szállítunk hozzá.* *Az eltolhatófront-technikával rendelkező készülékek esetében a 17/19-es fogantyúhelyzetnél a kihúzható elemet lécfogantyúval látjuk el.* *A Pura 917 és az Inline 526 programok csak a BSH, az Electrolux és a Beko eltolhatófront-technikájával lehetségesek.*									

Készülékszekrények mosógéphez / ruhaszárító géphez

E USA CAN PTQ SA 20	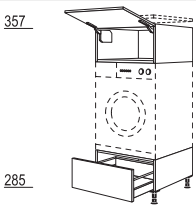 **Készülékszekrény mosógéphez / ruhaszárító géphez max. 850 mm készülékmagasághoz** a következőkkel: 1 felső rész felhajtható ajtóval, 1 alsó rész kihúzható elemmel, 500 mm mély	GWST	60	20552	2.143	2.149	2.162	2.178	2.181	2.200	2.221	—	2.231	—
					Lezáró vagy szabadon álló megoldásként tervezve lezáró oldalfalak vagy egy oldalsó fal szükséges! *Tervezések kétoldalt 10 mm vastag oldalfalakkal műszakilag nem lehetségesek.* *A készülékszekrényt fixen csatlakoztatni kell a falhoz. A faltól való előrehúzás 150 mm-ig lehetséges. Előrehúzott tervezés esetén a WINS (99139) terméket is meg kell rendelni.* *Csak olyan készülékekhez megengedett, amelyeknek az elülső lábai a faltól max. 560 mm távolságban helyezkednek el.* *Légkivezetéses szárítóval nem lehetséges!* *Csak 100, 150 és 200 mm lábazatmagassághoz szállítható.*									
E 72 USA CAN PTQ SA 20	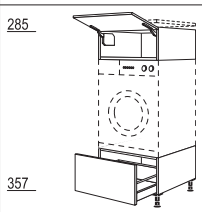 **Készülékszekrény mosógéphez / ruhaszárító géphez max. 850 mm készülékmagasághoz** a következőkkel: 1 felső rész felhajtható ajtóval, 1 alsó rész kihúzható elemmel, 500 mm mély	GDWST	60	21557	2.143	2.149	2.162	2.178	2.181	2.200	2.221	—	2.231	—
					Lezáró vagy szabadon álló megoldásként tervezve lezáró oldalfalak vagy egy oldalsó fal szükséges! *Tervezések kétoldalt 10 mm vastag oldalfalakkal műszakilag nem lehetségesek.* *A készülékszekrényt fixen csatlakoztatni kell a falhoz. A faltól való előrehúzás 150 mm-ig lehetséges. Előrehúzott tervezés esetén a WINS (99139) terméket is meg kell rendelni.* *Csak olyan készülékekhez megengedett, amelyeknek az elülső lábai a faltól max. 560 mm távolságban helyezkednek el.* *Légkivezetéses szárítóval nem lehetséges!* *Csak 100, 150 és 200 mm lábazatmagassághoz szállítható.*									

Magasszekrények
1532 / 1582 / 1612 / 1662 / 1712 mm magas

Oldalmélység: 561 mm
Korpuszmagasság: 1512 mm

Lábazatmagasság 20, 70, 100, 150 vagy 200 mm

		Rövid megnevezés	Szélesség cm-ben	Rendelési szám	Pontok Árcsoport 1	2	3	4	5	6	7	8	9	10
Magasszekrény-polcok														
S	 **Magasszekrény-polc** 3 fix polclap, oldalmélység: 582 mm	HR	20	51652	965	965	965	965	965	965	965	965	965	965
		HR	30	51653	1.031	1.031	1.031	1.031	1.031	1.031	1.031	1.031	1.031	1.031
		HR	40	51654	1.139	1.139	1.139	1.139	1.139	1.139	1.139	1.139	1.139	1.139
		HR	50	51655	1.282	1.282	1.282	1.282	1.282	1.282	1.282	1.282	1.282	1.282
		HR	60	51656	1.317	1.317	1.317	1.317	1.317	1.317	1.317	1.317	1.317	1.317
	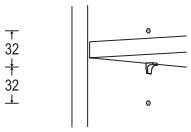 **Állítható belső polcok, ill. Taro dizájnpolcok felára** 3 furat 32 mm-es rasztertávolságban	MP-REB		7907	200	200	200	200	200	200	200	200	200	200
					Nem szállítható lezáró polcokhoz, palacktartó polcokhoz és sarokpolcokhoz. *Nem lehetséges MP-RLA (7984) LED világítással rendelkező polclapokhoz felszámított felárral együtt.* *Felár elemenként.*									
USA CAN	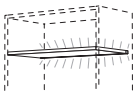 **LED világítás felára fix polclapokhoz** a következőkkel: fix polclap felerősített nemesacél hatású profilléccel, beépített LED optikai léccel, és 1700 mm csatlakozókábel az induló készlethez **Energiaosztály: G** **Emotion technológiával** **Minden polclapért felárat számítunk fel!** **Watt-adatok polclaponként:** Polcszélesség 150 mm: 0,78 W Polcszélesség 200 mm: 1,17 W Polcszélesség 300 mm: 1,95 W Polcszélesség 400 mm: 2,73 W Polcszélesség 450 mm: 3,12 W Polcszélesség 500 mm: 3,51 W Polcszélesség 600 mm: 4,29 W	MP-RLA		7984	231	231	231	231	231	231	231	231	231	231
					MP-RLA világítás minden alsószekrény-, állószekrény- és faliszekrény-polcnál (UR/HR*/WR) lehetséges.* *Nincs lehetőség MP-RLA-ra a lezáró és palacktartó polcokon.* *A világítást fix polclaponként nem, csak teljes polcrendszerhez lehet választani.* *A **LSET-SMART36/60(-FB)** induló készletek nem tartoznak a szállítási egységbe, lásd a tartozéklistát, Világítás c. regiszter.* *Az MP-RLA típusú polcok mélységének csökkentése min. 150 mm-es oldalmélységig lehetséges.* *Szélességcsökkentés nem megengedett.*									
	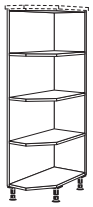 **Magasszekrény lezárópolc** átlósan levágva, 3 fix polclap, oldalmélység: 582 mm, szélesség: 322 mm	HRA		51731	1.248	1.248	1.248	1.248	1.248	1.248	1.248	1.248	1.248	1.248
					Lezáró polcot nem szabad külön tervezni, és a szomszédos szekrényekkel össze kell építeni. *Adja meg az irányt!*									
	 **Rusztikus lezárópolc** 3 fix polclap, 3 felhelyezett oszlop, mélység: 583,5 mm, szélesség: 323,5 mm, kivéve Cascada 684 és Nordic 497 esetén, mélység: 586 mm, szélesség: 326 mm	HRA-PI		51794	—	—	—	—	—	—	2.199	—	—	—
					Lezáró polcot nem szabad külön tervezni, és a szomszédos szekrényekkel össze kell építeni. *Adja meg az irányt!* *Az oszlopszínek és a kivitel programfüggő, lásd frontok, 1. regiszter.*									

Magasszekrények
1532 / 1582 / 1612 / 1662 / 1712 mm magas

Oldalmélység: 561 mm
Korpuszmagasság: 1512 mm

Lábazatmagasság 20, 70, 100, 150 vagy 200 mm

		Rövid megnevezés	Szélesség cm-ben	Rendelési szám	Pontok / Árcsoport 1	2	3	4	5	6	7	8	9	10
Hézagpótló elemek / Burkolatok														
	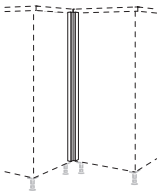 1509 **Sarok hézagpótló elem** Front anyaga, 70 x 70 mm, tervezési méret: 650 x 650 mm	HPE		21799	244	250	273	343	369	399	429	—	485	—
	mint előbb, azonban **változtatható** 50 - 170 mm tartományban, tervezési méret: 630 - 750 mm 1. méret = balra / 2. méret = jobbra	HPE-V		22762	266	272	305	381	415	450	485	—	548	—
					Vegye figyelembe a fogantyú-mélységet.									
	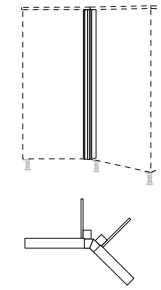 1509 **Sarok hézagpótló elem, 135°** Front anyagából, szállítási egység: 1 darab, tervezési méret: 259 - 400 mm	HPE135-V		24753	381	391	422	499	529	565	599	—	679	—
					Szög-változtatások nem lehetségesek.									
	ábr. n. **Szögváltoztatás felára** sarok-hézagpótló elemeken UPE(-X / -M), -V(-X / -M), -VT(-X / -M), -VSA(-X / -M), -VA(-X) und HPE(-X), -V(-X)	UPE-VAR		175	79	79	79	79	79	79	79	79	79	79
					Pontos szögméretet és szögszárat adjon meg! *90°-nál kisebb szög esetén ne tervezzen fiókot vagy mosogatógépet a sarokba!*									
	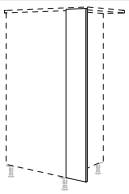 1512 **Hézagpótló léc** Korpusz anyag, 1512 mm magas, U-tömítés falcsatlakozásként, szélesség: 230 mm	HPK	20	21870	98	98	98	98	98	98	98	98	98	98
					Fa dekorációk esetében az erezet függőlegesen fut.									
	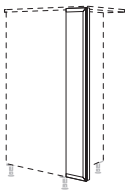 1509 **Front hézagpótló elem** Folytonos front anyaga, szélesség: 200 mm	HPD	20	22792	188	210	235	296	301	326	353	—	380	—
					30 mm legkisebb méretig lehetséges helyszíni hozzáigazítás. *Adja meg az irányt!*									
	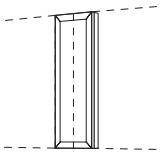 **Felár köztes hézagpótló elemként való felhasználásért** 3 oldalon körülfutó profilozás az elülső hézagpótló elemeknél, 1 vágóél, minimális szélesség: 65 mm	MP-MP		4743	44	44	44	44	44	44	44	44	44	44
					Pura és Inline esetén körben profilozott, a vágóél központosan helyezkedik el!									
	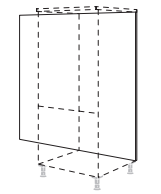 1512 **Hátfalborítás** 16 mm vastag, 1512 mm magas, Szélesség: 250 - 2000 mm, az 1-es dekorcsoport minden munkalapdekor kivitelében szállítható, Vario-Clip rögzítés, repro esetén egyenes faerezettel	RK	-151	9852	31,2	31,2	31,2	31,2	31,2	31,2	31,2	31,2	31,2	31,2
					Ár megkezdett 100 mm-enként. *Nem szállítható Xtra dekorkivitelben.* *A 366 sz. dekor csak 1200 mm szélességig szállítható!*									
	mint előbb, azonban folytonos magasság, padlóprofillal együtt: 70 mm lábazatmagasság: 1602 mm 100 mm lábazatmagasság: 1632 mm 150 mm lábazatmagasság: 1682 mm 200 mm lábazatmagasság: 1732 mm **Szállítható padlóprofilszínek:** 010. sz. Fekete 014. sz. Nemesacél hatású	RKS	-151	9855	43,2	43,2	43,2	43,2	43,2	43,2	43,2	43,2	43,2	43,2
					Nem szállítható Xtra dekorkivitelben. *A 366 sz. dekor csak 1200 mm szélességig szállítható!* *Magasságkiigazítások helyben!* *Ár megkezdett 100 mm-enként.* *Ha a megrendelésben nem tüntetik fel a színt, a 014. sz. Nemesacél hatású kivitel kerül szállításra.*									

Magasszekrények
1532 / 1582 / 1612 / 1662 / 1712 mm magas

Oldalmélység: 561 mm
Korpuszmagasság: 1512 mm

Lábazatmagasság 20, 70, 100, 150 vagy 200 mm

		Rövid megnevezés	Szélesség cm-ben		Rendelési szám	Pontok Árcsoport 1	2	3	4	5	6	7	8	9	10
	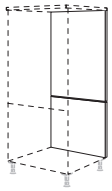 933 573 **Hátfalborítás** Front-kialakítás, front 933 és 573 mm magas csapolt, Vario-Clip rögzítés, furat nélkül. Ár talapzattal együtt.	**RF**	**30**	**-151**	9843	345	356	404	473	498	536	577	—	631	—
		RF	**40**	**-151**	9844	365	378	442	536	549	615	677	—	730	—
		RF	**50**	**-151**	9845	375	396	461	588	606	686	767	—	853	—
		RF	**60**	**-151**	9846	384	406	483	634	651	748	844	—	959	—
(72)	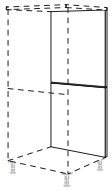 789 717 **Hátfalborítás** Front-kialakítás, front 789 és 717 mm magas csapolt, Vario-Clip rögzítés, furat nélkül. Ár talapzattal együtt.	**RFD**	**30**	**-151**	9847	345	356	404	473	498	536	577	—	631	—
		RFD	**40**	**-151**	9848	365	378	442	536	549	615	677	—	730	—
		RFD	**50**	**-151**	9849	375	396	461	588	606	686	767	—	853	—
		RFD	**60**	**-151**	9850	384	406	483	634	651	748	844	—	959	—

XL-magasszekrények
Korpuszmagasság: 1584 mm

Jelmagyarázat

20 mm lábazatmagassággal nem lehetséges.

Elemek 720 mm-es frontképpel.

Elemek 790 mm-es frontképpel.

A termék nem lehetséges PTOSA mechanikus nyitásrásegítéssel.

Elemek egyedi méretben kaphatók, lásd a 2 regisztert.

Tervezési útmutató, lásd a 10 regisztert.

Adja meg az elektromos készüléket.

Felárért Easys nyitórendszerrel szállítható.

Szállítható színválasztékhoz lásd a színkártyát, kialakítási áttekintés M 2.1 oldal.

Nem kapható a következő országokban: USA és Kanada.

Felszereltségi opciók rövid áttekintése magasszekrényekhez és állószekrényekhez

Itt találhatók az erre a regiszterre vonatkozó legfontosabb felszereltségi opciók és felárak rövid áttekintése.
Részletes leírások és tervezési útmutatások, valamint további opciók és egyedi kivitelek a 2.2 „Felszereltségi opciók, egyedi kivitelek“ regiszterben találhatók.

	Rövid megnevezés	Rendelési szám	Pontok
Palaszürke színű belső korpuszdekor felára	**MP-KID**	7947	96

nBOX felárak

Üvegoldalak felára szögletes korláttal rendelkező (belső) kihúzható elemeken	**MP-GLAS**	7915	127
Kihúzható doboz felára (belső) kihúzható elemeken	**MP-BOX**	7905	98
Mechanikus nyitáskönnyítő felára fiókokon és kihúzható elemeken	**MP-PTOSA**	7962	158
Dizájnprofil felára (belső) fiókokhoz és (belső) kihúzható elemekhez	**MP-DPRO**	7918	23
Dizájnborítás felára (belső) fiókokhoz és (belső) kihúzható elemekhez	**MP-DCOV**	7923	55
Dizájn üveg takarólap felára belső kihúzható elemekhez	**MP-DGBLEN**	7925	101
Dizájn takarólap felára belső fiókokhoz és kihúzható dobozzal (MP-BOX) rendelkező belső kihúzható elemekhez	**MP-DBLEN**	7935	72

Belső polc betolás-rögzítővel álló- és alsószekrényekbe történő utólagos beépítéshez	**ITAB-UH 60**	39496	644
Felár elektromechanikus Easys nyitórendszerértfür beépített hűtő-fagyasztószekrények kinyitásához	**MP-EASYS**	7991	1.831
Kiemelt hátfal felára üveges faliszekrényekhez, - oldalszekrényekhez és - Ambia és Air állószekrényekhez, valamint egyajtós faliszekrényekhez üvegkeretes (bárszekrény) felhajtható ajtóval	**MP-ARW**	7916	
1-es dekorcsoport: minden korpusz- és munkalapdekor	**DG 1**		174
2-es dekorcsoport: 598 Como tölgy Wood-Art dekor	**DG 2**		445
3-as dekorcsoport: 050 Bronzszínű tükör és 051 Palaszürke tükör	**DG 3**		470
Folytonos front felára sütőátépítéshez kiegyenlítő lappal	**MP-DFBO**	7994	0
Változtatás alsószekrényeken, állószekrényeken és készülékszekrényeken további frontelemek beépítése nélkül	**MP-SON**	7906	0
További egyedi kivitelű termékek felára alsószekrényeken, állószekrényeken vagy készülékszekrényeken kiegészítő frontelemek vagy vasalatok beépítésével együtt, valamint fali- és felhelyezhető szekrényeken	**MP-SONDER**	9312	30% felár

Útmutatás kiegyenlítő frontos készülékszekrényekhez:

A kiegyenlítő frontos készülékszekrényeknél az egyes frontméretek az elektromos készülék beépítési helyzetétől függően eltérőek lehetnek.
Az eltérő frontméretekre vonatkozó információk a megrendelés-visszaigazolásban megfelelően feltüntetésre kerülnek.

HA* patikaszekrények és HC* Cargo állószekrények fogantyú nélküli tervezéseire vonatkozó útmutatások:

Az ETOUCH (5997) / ETOUCH-UK (5998) elektronikus nyitórendszer a Tartozéklistában található.

Magasszekrények
1604 / 1654 / 1684 / 1734 / 1784 mm magas

Oldalmélység: 561 mm
Korpuszmagasság: 1584 mm
XL-magasszekrények
Lábazatmagasság 20, 70, 100, 150 vagy 200 mm

		Rövid megnevezés	Szélesség cm-ben		Rendelési szám	Pontok Árcsoport 1	2	3	4	5	6	7	8	9	10
Magasszekrények															
S	 933 645	**XL-magasszekrény** 2 ajtó, 1 fix polclap, 3 belső polc	H	30	-X	32790	669	694	740	809	812	864	914	—	945	—
			H	40	-X	32782	745	781	832	929	937	1.000	1.063	—	1.133	—
			H	50	-X	32770	832	863	942	1.051	1.067	1.140	1.215	—	1.313	—
			H	60	-X	32771	915	948	1.037	1.167	1.194	1.283	1.371	—	1.494	—
S 79	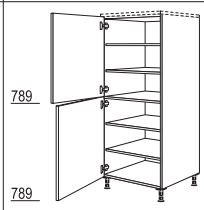 789 789	**XL-magasszekrény** 2 ajtó, 1 fix polclap, 4 belső polc	HDV	30	-X	38790	686	708	758	815	823	877	931	—	964	—
			HDV	40	-X	38782	762	799	848	946	953	1.016	1.077	—	1.152	—
			HDV	50	-X	38770	847	891	967	1.072	1.086	1.161	1.237	—	1.337	—
			HDV	60	-X	38771	943	975	1.059	1.193	1.219	1.308	1.394	—	1.523	—
S	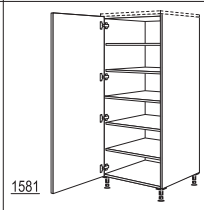 1581	**XL-magasszekrény** 1 ajtó, 1 fix polclap, 4 belső polc	HF	30	-X	32508	717[1]	739[2]	788[3]	845[4]	856[5]	910	—	—	—	—
			HF	40	-X	32509	793[1]	831[2]	880[3]	977[4]	984[5]	1.045	—	—	—	—
			HF	50	-X	32510	877[1]	921[2]	997[3]	1.102[4]	1.118[5]	1.193	—	—	—	—
			HF	60	-X	32511	974[1]	1.006[2]	1.089[3]	1.225[4]	1.250[5]	1.340	—	—	—	—
							1) Laser, 463 sz. front típuson kívül 2) Csak Riva, 839, 842, 843 sz. front 3) Structura, 402, 405 sz. front típuson kívül 4) Frame 419 típuson kívül 5) Inline 526 típuson kívül									
							Nem kapható 17-es és 19-es furatkiosztású fogantyúlécekkel.									
	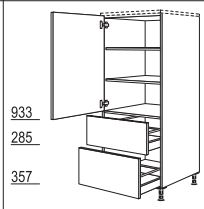 933 285 357	**XL-magasszekrény** 1 ajtó, 2 belső polc, 2 kihúzható elem	H2A	30	-X	38765	1.149	1.232	1.279	1.336	1.352	1.390	1.426	—	1.483	—
			H2A	40	-X	38783	1.240	1.317	1.375	1.463	1.486	1.537	1.587	—	1.661	—
			H2A	50	-X	38772	1.332	1.400	1.469	1.593	1.619	1.685	1.746	—	1.843	—
			H2A	60	-X	38773	1.419	1.497	1.568	1.714	1.753	1.831	1.910	—	2.028	—
79	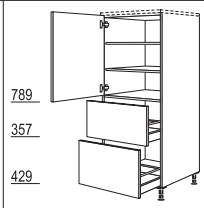 789 357 429	**XL-magasszekrény** 1 ajtó 2 belső polc, 2 kihúzható elem	HD2A	30	-X	34711	1.149	1.232	1.279	1.336	1.352	1.390	1.426	—	1.483	—
			HD2A	40	-X	34712	1.240	1.317	1.375	1.463	1.486	1.537	1.587	—	1.661	—
			HD2A	50	-X	34713	1.332	1.400	1.469	1.593	1.619	1.685	1.746	—	1.843	—
			HD2A	60	-X	34714	1.419	1.497	1.568	1.714	1.753	1.831	1.910	—	2.028	—
	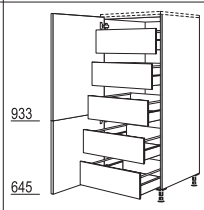 933 645	**XL-magasszekrény** 1 hevederezett ajtó, 5 belső fiók	HI	40	-X	32587	2.594	2.650	2.683	2.786	2.805	2.843	2.879	—	3.021	—
			HI	50	-X	32588	2.755	2.811	2.832	2.957	2.984	3.040	3.094	—	3.284	—
			HI	60	-X	32589	2.891	2.945	2.964	3.114	3.167	3.270	3.373	—	3.522	—
79	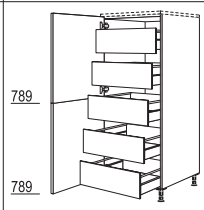 789 789	**XL-magasszekrény** 1 hevederezett ajtó, 5 belső fiók	HDI	40	-X	37587	2.594	2.650	2.683	2.786	2.805	2.843	2.879	—	3.021	—
			HDI	50	-X	37588	2.755	2.811	2.832	2.957	2.984	3.040	3.094	—	3.284	—
			HDI	60	-X	37589	2.891	2.945	2.964	3.114	3.167	3.270	3.373	—	3.522	—
	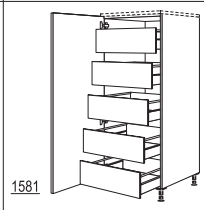 1581	**XL-magasszekrény** 1 ajtó, 5 belső fiók	HIF	40	-X	32518	2.625[1]	2.681[2]	2.714[3]	2.816[4]	2.837[5]	2.873	—	—	—	—
			HIF	50	-X	32519	2.786[1]	2.841[2]	2.863[3]	2.989[4]	3.015[5]	3.070	—	—	—	—
			HIF	60	-X	32520	2.921[1]	2.975[2]	2.994[3]	3.146[4]	3.199[5]	3.303	—	—	—	—
							1) Laser, 463 sz. front típuson kívül 2) Csak Riva, 839, 842, 843 sz. front 3) Structura, 402, 405 sz. front típuson kívül 4) Frame 419 típuson kívül 5) Inline 526 típuson kívül									
							Nem kapható 17-es és 19-es furatkiosztású fogantyúlécekkel.									

A szimbólumokhoz tartozó magyarázatot a regiszter elülső oldalán találja.

Magasszekrények
1604 / 1654 / 1684 / 1734 / 1784 mm magas

Oldalmélység: 561 mm
Korpuszmagasság: 1584 mm
XL-magasszekrények
Lábazatmagasság 20, 70, 100, 150 vagy 200 mm

		Rövid megnevezés	Szélesség cm-ben		Rendelési szám	Pontok / Árcsoport 1	2	3	4	5	6	7	8	9	10
20	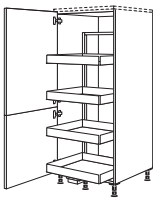 933 645	**XL-magasszekrény Cargo** 1 „Cargo“ kihúzható elem, 1 hevederezett ajtó, 4 fémdoboz csúszásgátló lapokkal, állítható magassággal	**HC**	**50**	**-X**	31571	2.921	2.942	3.008	3.114	3.129	3.197	3.266	—	3.345	—
			HC	**60**	**-X**	31572	3.054	3.072	3.151	3.273	3.286	3.368	3.451	—	3.551	—
79 20	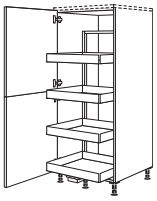 789 789	**XL-magasszekrény Cargo** 1 „Cargo“ kihúzható elem, 1 hevederezett ajtó, 4 fémdoboz csúszásgátló lapokkal, állítható magassággal	**HDC**	**50**	**-X**	37571	2.921	2.942	3.008	3.114	3.129	3.197	3.266	—	3.345	—
			HDC	**60**	**-X**	37572	3.054	3.072	3.151	3.273	3.286	3.368	3.451	—	3.551	—
20	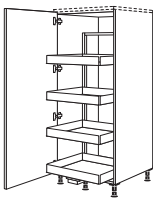 1581	**XL-magasszekrény Cargo** 1 „Cargo“ kihúzható elem, 1 ajtó, 4 fémdoboz csúszásgátló lapokkal, állítható magasságú	**HCF**	**50**	**-X**	32512	2.952[1]	2.973[2]	3.040[3]	3.146[4]	3.168[5]	3.228	—	—	—	—
			HCF	**60**	**-X**	32517	3.086[1]	3.103[2]	3.181[3]	3.305[4]	3.319[5]	3.400	—	—	—	—
							1) Laser, 463 sz. front típuson kívül 2) Csak Riva, 839, 842, 843 sz. front 3) Structura, 402, 405 sz. front típuson kívül 4) Frame 419 típuson kívül 5) Inline 526 típuson kívül									
							Nem kapható 17-es és 19-es furatkiosztású fogantyúlécekkel.									
20	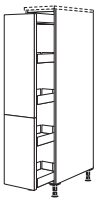 933 645	**XL-magasszekrény patikaszekrény** 1 kihúzható elem a be- és kihúzást tompító elemmel, 4 fémdoboz csúszásgátló lapokkal, állítható	**HA**	**30**	**-X**	31413	1.952	1.975	2.022	2.097	2.105	2.149	2.194	—	2.241	—
			HA	**40**	**-X**	31414	2.066	2.097	2.164	2.263	2.273	2.333	2.393	—	2.463	—
79 20	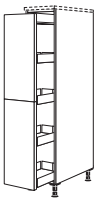 789 789	**XL-magasszekrény patikaszekrény** 1 kihúzható elem a be- és kihúzást tompító elemmel, 4 fémdoboz csúszásgátló lapokkal, állítható	**HDA**	**30**	**-X**	37413	1.952	1.975	2.022	2.097	2.105	2.149	2.194	—	2.241	—
			HDA	**40**	**-X**	37414	2.066	2.097	2.164	2.263	2.273	2.333	2.393	—	2.463	—
20	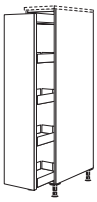 1581	**XL-magasszekrény patikaszekrény** 1 kihúzható elem a be- és kihúzást tompító elemmel, 4 fémdoboz csúszásgátló lapokkal, állítható	**HAF**	**30**	**-X**	32502	1.981[1]	2.008[2]	2.054[3]	2.129[4]	2.143[5]	2.181	—	—	—	—
			HAF	**40**	**-X**	32507	2.095[1]	2.129[2]	2.193[3]	2.294[4]	2.304[5]	2.365	—	—	—	—
							1) Laser, 463 sz. front típuson kívül 2) Csak Riva, 839, 842, 843 sz. front 3) Structura, 402, 405 sz. front típuson kívül 4) Frame 419 típuson kívül 5) Inline 526 típuson kívül									
							Nem kapható 17-es és 19-es furatkiosztású fogantyúlécekkel.									
ÚJ 79	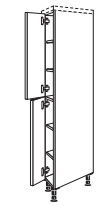 789 789	**XL-magasszekrény, átlós** 2 ajtó, 1 fix polclap, 4 belső polc oldalmélység: 550 / 382 mm, tervezési méret: 561 / 379 mm	**HDIAD**	**25**	**-X**	32558	1.028	1.050	1.099	1.156	1.165[1]	1.219	1.273	—	—	—
							1) Inline 526 típuson kívül									
							Lezárásként vagy 182 mm-re előre húzott tervekhez. *A Cascada 684 és a Nordic 497 programban szomszédos szekrényként nem tervezhető rusztikus zárópolc vagy oszlop.* *Rusztikus lezáró polc vagy oszlop tervezéséhez a Sylt 706 programban, valamint lezáró oldalfal esetén a szállítási terjedelem tartalmaz egy OWBDIA85 (6324) nyitásiszög-korlátozót.* *Alulra beépíthető készülékek folytatásaként nem tervezhető.* *Fogantyú nélküli kivitelek nem lehetségesek.* *Szélességcsökkentés nem megengedett!* *A 240 / 430 sz. léfogantyúval és a 315 sz. felcsavarozható léfogantyúval nem lehetséges.*									

Magasszekrények
1604 / 1654 / 1684 / 1734 / 1784 mm magas

Oldalmélység: 561 mm
Korpuszmagasság: 1584 mm
XL-magasszekrények
Lábazatmagasság 20, 70, 100, 150 vagy 200 mm

Rövid megnevezés	Szélesség cm-ben		Rendelési szám	Pontok Árcsoport 1	2	3	4	5	6	7	8	9	10
HDIAF	**25**	**-X**	32557	1.059	1.080	1.130	1.187	1.196[1]	1.251	—	—	—	—

1) Inline 526 típuson kívül

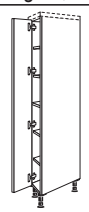

XL-magasszekrény, átlós
1 ajtó,
1 fix polclap,
4 belső polc
oldalmélység: 550 / 382 mm,
tervezési méret: 561 / 379 mm

Lezárásként vagy 182 mm-re előre húzott tervekhez.

A Cascada 684 és a Nordic 497 programban szomszédos szekrényként nem tervezhető rusztikus zárópolc vagy oszlop.

Rusztikus lezáró polc vagy oszlop tervezéséhez a Sylt 706 programban, valamint lezáró oldalfal esetén a szállítási terjedelem tartalmaz egy OWBDIA85 (6324) nyitásiszög-korlátozót.

Alulra beépíthető készülékek folytatásaként nem tervezhető.

Fogantyú nélküli kivitelek nem lehetségesek.

Szélességcsökkentés nem megengedett!

A 240 / 430 sz. lécfogantyúval és a 315 sz. felcsavarozható lécfogantyúval nem lehetséges.

HE100-45		**-X**	31505	1.863	1.898	1.989	2.101	2.120	2.200	2.282	—	2.375	—
HE100-50		**-X**	31506	1.962	1.993	2.088	2.216	2.231	2.321	2.406	—	2.524	—
HE100-60		**-X**	31507	2.075	2.116	2.212	2.365	2.391	2.494	2.597	—	2.735	—

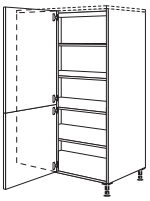

XL-sarok magasszekrény
1 hevederezett ajtó,
4 belső polc
Korpuszszélesség: 1000 mm
Tervezési méretek (változó méretek):
650 (630 - 750) x ...
HE*-45-X: ...1100 (1080 - 1200) mm
HE*-50-X: ...1150 (1130 - 1250) mm
HE*-60-X: ...1250 (1230 - 1350) mm

Az állófelületet megrendelésnél pontosan meg kell adni. Helyben nincs lehetőség a kiigazításokra.

Pontos szögméretet és szögszárat adjon meg! 90°-nál kisebb szög esetén ne tervezzen fiókot vagy mosogatógépet a sarokba!

Magasságmódosítások, valamint a frontfelosztás módosításai nem megengedettek!

A szállítás 3 csomagegységben történik.

HDE100-45		**-X**	37505	1.863	1.898	1.989	2.101	2.120	2.200	2.282	—	2.375	—
HDE100-50		**-X**	37506	1.962	1.993	2.088	2.216	2.231	2.321	2.406	—	2.524	—
HDE100-60		**-X**	37507	2.075	2.116	2.212	2.365	2.391	2.494	2.597	—	2.735	—

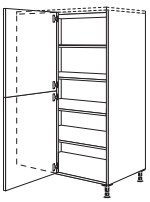

XL-sarok magasszekrény
1 hevederezett ajtó,
4 belső polc
Korpuszszélesség: 1000 mm
Tervezési méretek (változó méretek):
650 (630 - 750) x ...
HD*-45-X: ...1100 (1080 - 1200) mm
HD*-50-X: ...1150 (1130 - 1250) mm
HD*-60-X: ...1250 (1230 - 1350) mm

Az állófelületet megrendelésnél pontosan meg kell adni. Helyben nincs lehetőség a kiigazításokra.

Pontos szögméretet és szögszárat adjon meg! 90°-nál kisebb szög esetén ne tervezzen fiókot vagy mosogatógépet a sarokba!

Magasságmódosítások, valamint a frontfelosztás módosításai nem megengedettek!

A szállítás 3 csomagegységben történik.

HEF	**100-45**	**-X**	21535	1.895[1]	1.927[2]	2.021[3]	2.132[4]	2.152[5]	2.232	—	—	—	—
HEF	**100-50**	**-X**	21536	1.991[1]	2.025[2]	2.120[3]	2.245[4]	2.262[5]	2.351	—	—	—	—
HEF	**100-60**	**-X**	21537	2.105[1]	2.145[2]	2.243[3]	2.396[4]	2.424[5]	2.526	—	—	—	—

1) Laser, 463 sz. front típuson kívül 2) Csak Riva, 839, 842, 843 sz. front 3) Structura, 402, 405 sz. front típuson kívül 4) Frame 419 típuson kívül 5) Inline 526 típuson kívül

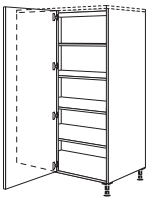

XL-sarok magasszekrény
1 ajtó,
4 belső polc
Korpuszszélesség: 1000 mm
Tervezési méretek (változó méretek):
650 (630 - 750) x ...
HE*-45-X: ...1100 (1080 - 1200) mm
HE*-50-X: ...1150 (1130 - 1250) mm
HE*-60-X: ...1250 (1230 - 1350) mm

Az állófelületet megrendelésnél pontosan meg kell adni. Helyben nincs lehetőség a kiigazításokra.

Pontos szögméretet és szögszárat adjon meg! 90°-nál kisebb szög esetén ne tervezzen fiókot vagy mosogatógépet a sarokba!

Magasságmódosítások, valamint a frontfelosztás módosításai nem megengedettek!

A szállítás 3 csomagegységben történik.

Nem kapható 17-es és 19-es furatkiosztású fogantyúlécekkel.

HESA100-45		**-X**	33578	5.135	5.164	5.260	5.354	5.374	5.460	5.549	—	5.640	—
HESA100-50		**-X**	33579	5.330	5.366	5.455	5.583	5.596	5.687	5.771	—	5.878	—
HESA100-60		**-X**	33584	5.544	5.582	5.685	5.825	5.847	5.952	6.058	—	6.195	—

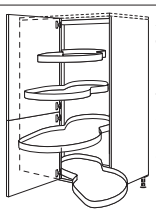

XL-sarok magasszekrény kifordítható fiókkal
1 hevederezett ajtó,
4 kifordítható fa polc fémkorláttal, állítható magasságú
Korpuszszélesség: 1000 mm
Tervezési méretek (változó méretek):
650 (630 - 750) x ...
HE*-45-X: ...1100 (1080 - 1200) mm
HE*-50-X: ...1150 (1130 - 1250) mm
HE*-60-X: ...1250 (1230 - 1350) mm

Az állófelületet megrendelésnél pontosan meg kell adni. Helyben nincs lehetőség a kiigazításokra.

Pontos szögméretet és szögszárat adjon meg! 90°-nál kisebb szög esetén ne tervezzen fiókot vagy mosogatógépet a sarokba!

Magasság- és mélységmódosítások, valamint a frontfelosztás módosításai nem megengedettek!

A szállítás 3 csomagegységben történik.

Magasszekrények
1604 / 1654 / 1684 / 1734 / 1784 mm magas

Oldalmélység: 561 mm
Korpuszmagasság: 1584 mm
XL-magasszekrények
Lábazatmagasság 20, 70, 100, 150 vagy 200 mm

		Rövid megnevezés	Szélesség cm-ben		Rendelési szám	Pontok / Árcsoport 1	2	3	4	5	6	7	8	9	10
79	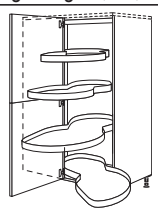 789 789	**XL-sarok magasszekrény kifordítható fiókkal** 1 hevederezett ajtó, 4 kifordítható fa polc fémkorláttal, állítható magasságú Korpuszszélesség: 1000 mm Tervezési méretek (változó méretek): 650 (630 - 750) x ... HD*-45-X: ...1100 (1080 - 1200) mm HD*-50-X: ...1150 (1130 - 1250) mm HD*-60-X: ...1250 (1230 - 1350) mm	**HDESA100-45**	**-X**	37578	5.135	5.164	5.260	5.354	5.374	5.460	5.549	—	5.640	—
			HDESA100-50	**-X**	37579	5.330	5.366	5.455	5.583	5.596	5.687	5.771	—	5.878	—
			HDESA100-60	**-X**	37584	5.544	5.582	5.685	5.825	5.847	5.952	6.058	—	6.195	—
		Az állófelületet megrendelésnél pontosan meg kell adni. Helyben nincs lehetőség a kiigazításokra. *Pontos szögméretet és szögszárat adjon meg! 90°-nál kisebb szög esetén ne tervezzen fiókot vagy mosogatógépet a sarokba!* *Magasság- és mélységmódosítások, valamint a frontfelosztás módosításai nem megengedettek!* *A szállítás 3 csomagegységben történik.*													
	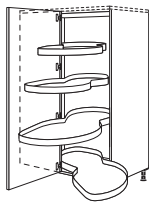 1581	**XL-sarok magasszekrény kifordítható fiókkal** 1 ajtó, 4 kifordítható fa polc fémkorláttal, állítható magasságú Korpuszszélesség: 1000 mm Tervezési méretek (változó méretek): 650 (630 - 750) x ... HE*-45-X: ...1100 (1080 - 1200) mm HE*-50-X: ...1150 (1130 - 1250) mm HE*-60-X: ...1250 (1230 - 1350) mm	**HESAF100-45**	**-X**	37580	5.167[1]	5.193[2]	5.290[3]	5.386[4]	5.405[5]	5.493	—	—	—	—
			HESAF100-50	**-X**	37581	5.363[1]	5.395[2]	5.487[3]	5.612[4]	5.627[5]	5.716	—	—	—	—
			HESAF100-60	**-X**	37582	5.576[1]	5.611[2]	5.714[3]	5.858[4]	5.878[5]	5.985	—	—	—	—
		1) Laser, 463 sz. front típuson kívül 2) Csak Riva, 839, 842, 843 sz. front 3) Structura, 402, 405 sz. front típuson kívül 4) Frame 419 típuson kívül 5) Inline 526 típuson kívül													
		Az állófelületet megrendelésnél pontosan meg kell adni. Helyben nincs lehetőség a kiigazításokra. *Pontos szögméretet és szögszárat adjon meg! 90°-nál kisebb szög esetén ne tervezzen fiókot vagy mosogatógépet a sarokba!* *Magasság- és mélységmódosítások, valamint a frontfelosztás módosításai nem megengedettek!* *A szállítás 3 csomagegységben történik.* *Nem kapható 17-es és 19-es furatkiosztású fogantyúlécekkel.*													
	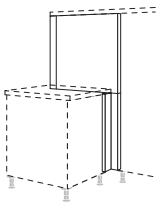 789	**Felárért magassági toldalék** a következő sarokszekrény megoldásoknál: 1584 mm 792 mm korpuszmagasságra	**MP-UEHH**	**-X**	7943	301	304	355	416	457	512	568	—	583	—
	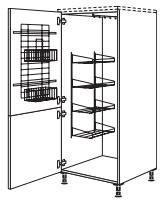 933 645	**XL-takarítóeszköz- / készülékszekrény** 1 hevederezett ajtó, 1 rendszerező rács, 2 tisztítószeres kosár, 1 rendszerező polc, 1 porszívócső-tartó, 2 kampós léc	**HB**	**40**	**-X**	31515	1.077	1.117	1.177	1.276	1.286	1.349	1.410	—	1.478	—
			HB	**50**	**-X**	31516	1.153	1.183	1.259	1.384	1.402	1.478	1.549	—	1.653	—
			HB	**60**	**-X**	31517	1.225	1.257	1.346	1.491	1.523	1.609	1.697	—	1.821	—
79	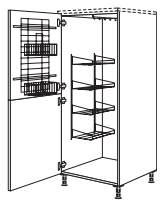 789 789	**XL-takarítóeszköz- / készülékszekrény** 1 hevederezett ajtó, 1 rendszerező rács, 2 tisztítószeres kosár, 1 rendszerező polc, 1 porszívócső-tartó, 2 kampós léc	**HDB**	**40**	**-X**	38515	1.077	1.117	1.177	1.276	1.286	1.349	1.410	—	1.478	—
			HDB	**50**	**-X**	38516	1.153	1.183	1.259	1.384	1.402	1.478	1.549	—	1.653	—
			HDB	**60**	**-X**	38517	1.225	1.257	1.346	1.491	1.523	1.609	1.697	—	1.821	—
	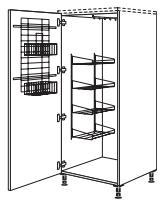 1581	**XL-takarítóeszköz- / készülékszekrény** 1 ajtó, 1 rendszerező rács, 2 tisztítószeres kosár, 1 rendszerező polc, 1 porszívócső-tartó, 2 kampós léc	**HBF**	**40**	**-X**	38512	1.108[1]	1.148[2]	1.207[3]	1.307[4]	1.317[5]	1.381	—	—	—	—
			HBF	**50**	**-X**	38513	1.184[1]	1.213[2]	1.289[3]	1.415[4]	1.434[5]	1.508	—	—	—	—
			HBF	**60**	**-X**	38514	1.256[1]	1.288[2]	1.378[3]	1.521[4]	1.555[5]	1.641	—	—	—	—
		1) Laser, 463 sz. front típuson kívül 2) Csak Riva, 839, 842, 843 sz. front 3) Structura, 402, 405 sz. front típuson kívül 4) Frame 419 típuson kívül 5) Inline 526 típuson kívül													
		Nem kapható 17-es és 19-es furatkiosztású fogantyúlécekkel.													
	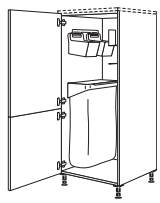 933 645	**XL-magasszekrény Laundry-Area rendező rendszerrel** 1 hevederezett ajtó, 1 szelektívhulladék-gyűjtő pamutzsákkal, 1 seprű- / felmosótartó, 2 eszköztartó fali tartóval	**HOS**	**50**	**-X**	33575	1.818	1.844	1.920	2.045	2.067	2.140	2.215	—	2.313	—
			HOS	**60**	**-X**	33577	1.888	1.918	2.008	2.152	2.181	2.272	2.359	—	2.483	—

Magasszekrények
1604 / 1654 / 1684 / 1734 / 1784 mm magas

Oldalmélység: 561 mm
Korpuszmagasság: 1584 mm
XL-magasszekrények
Lábazatmagasság 20, 70, 100, 150 vagy 200 mm

		Rövid megnevezés	Szélesség cm-ben		Rendelési szám	Pontok Árcsoport 1	2	3	4	5	6	7	8	9	10
(79)	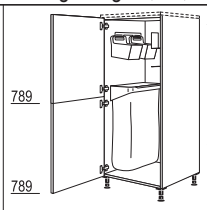 789 789	**XL-magasszekrény Laundry-Area rendező rendszerrel** 1 hevederezett ajtó, 1 szelektívhulladék-gyűjtő pamutzsákkal, 1 seprű- / felmosótartó, 2 eszköztartó fali tartóval	**HDOS**	**50**	**-X**	37575	1.818	1.844	1.920	2.045	2.067	2.140	2.215	—	2.313	—
			HDOS	**60**	**-X**	37577	1.888	1.918	2.008	2.152	2.181	2.272	2.359	—	2.483	—
	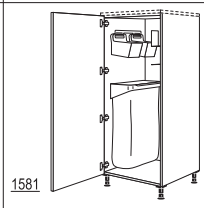 1581	**XL-magasszekrény Laundry-Area rendező rendszerrel** 1 ajtó, 1 szelektívhulladék-gyűjtő pamutzsákkal, 1 seprű- / felmosótartó, 2 eszköztartó fali tartóval	**HOSF**	**50**	**-X**	38518	1.850[1]	1.873[2]	1.952[3]	2.078[4]	2.107[5]	2.172	—	—	—	—
			HOSF	**60**	**-X**	38521	1.920[1]	1.951[2]	2.037[3]	2.183[4]	2.213[5]	2.302	—	—	—	—
							1) Laser, 463 sz. front típuson kívül 2) Csak Riva, 839, 842, 843 sz. front 3) Structura, 402, 405 sz. front típuson kívül 4) Frame 419 típuson kívül 5) Inline 526 típuson kívül									
							Nem kapható 17-es és 19-es furatkiosztású fogantyúlécekkel.									
	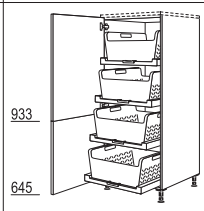 933 645	**XL-magasszekrény Laundry-Area ruháskosár-tartó polccal** 1 hevederezett ajtó, 4 kihúzható polc, 4 ruháskosár	**HWTAB**	**60**	**-X**	31569	5.003	5.030	5.119	5.268	5.295	5.384	5.474	—	5.598	—
(79)	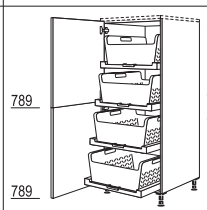 789 789	**XL-magasszekrény Laundry-Area ruháskosár-tartó polccal** 1 hevederezett ajtó, 4 kihúzható polc, 4 ruháskosár	**HDWTAB**	**60**	**-X**	37569	5.003	5.030	5.119	5.268	5.295	5.384	5.474	—	5.598	—
	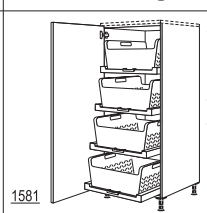 1581	**XL-magasszekrény Laundry-Area ruháskosár-tartó polccal** 1 ajtó, 4 kihúzható polc, 4 ruháskosár	**HWTABF**	**60**	**-X**	32530	5.033[1]	5.062[2]	5.149[3]	5.297[4]	5.326[5]	5.415	—	—	—	—
							1) Laser, 463 sz. front típuson kívül 2) Csak Riva, 839, 842, 843 sz. front 3) Structura, 402, 405 sz. front típuson kívül 4) Frame 419 típuson kívül 5) Inline 526 típuson kívül									
							Nem kapható 17-es és 19-es furatkiosztású fogantyúlécekkel.									
	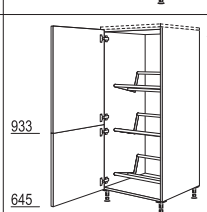 933 645	**XL-magasszekrény italos rekeszekhez** 1 hevederezett ajtó, 3 italos rekeszekhez való tartó Terhelhetőség tartónként: 35 kg Polcfelület: 567 x 274 mm	**HGTK**	**60**	**-X**	31752	1.330	1.364	1.450	1.597	1.626	1.716	1.805	—	1.924	—
							Szélesség- és mélységcsökkentés nem megengedett!									
(79)	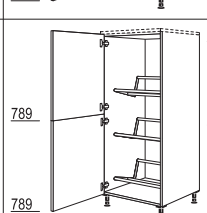 789 789	**XL-magasszekrény italos rekeszekhez** 1 hevederezett ajtó, 3 italos rekeszekhez való tartó Terhelhetőség tartónként: 35 kg Polcfelület: 567 x 274 mm	**HDGTK**	**60**	**-X**	31754	1.330	1.364	1.450	1.597	1.626	1.716	1.805	—	1.924	—
							Szélesség- és mélységcsökkentés nem megengedett!									
	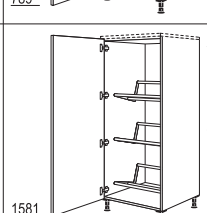 1581	**XL-magasszekrény italos rekeszekhez** 1 ajtó, 3 italos rekeszekhez való tartó Terhelhetőség tartónként: 35 kg Polcfelület: 567 x 274 mm	**HGTKF**	**60**	**-X**	32551	1.361[1]	1.394[2]	1.482[3]	1.628[4]	1.659[5]	1.748	—	—	—	—
							1) Laser, 463 sz. front típuson kívül 2) Csak Riva, 839, 842, 843 sz. front 3) Structura, 402, 405 sz. front típuson kívül 4) Frame 419 típuson kívül 5) Inline 526 típuson kívül									
							Szélesség- és mélységcsökkentés nem megengedett!									
							Nem kapható 17-es és 19-es furatkiosztású fogantyúlécekkel.									
(S) (79)	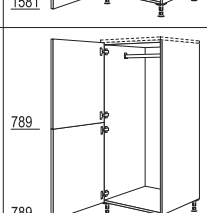 789 789	**XL-magasszekrény gardróbszekrény** 1 hevederezett ajtó, 1 gardróbrúd	**HDWG**	**40**	**-X**	278	704	740	790	889	895	959	1.021	—	1.091	—
			HDWG	**60**	**-X**	279	848	885	969	1.120	1.145	1.237	1.327	—	1.447	—
							Mélységcsökkentés nem megengedett.									

Magasszekrények
1604 / 1654 / 1684 / 1734 / 1784 mm magas

Oldalmélység: 561 mm
Korpuszmagasság: 1584 mm
XL-magasszekrények
Lábazatmagasság 20, 70, 100, 150 vagy 200 mm

		Rövid megnevezés	Szélesség cm-ben		Rendelési szám	Pontok / Árcsoport 1	2	3	4	5	6	7	8	9	10
S	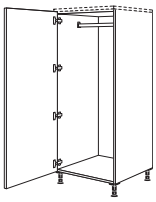 1581 **XL-magasszekrény gardróbszekrény** 1 ajtó, 1 gardróbrúd	HWGF	40	-X	32538	734[1]	771[2]	821[3]	920[4]	933[5]	988	—	—	—	—
		HWGF	60	-X	32540	880[1]	915[2]	1.000[3]	1.150[4]	1.177[5]	1.267	—	—	—	—
		1) Laser, 463 sz. front típuson kívül 2) Csak Riva, 839, 842, 843 sz. front 3) Structura, 402, 405 sz. front típuson kívül 4) Frame 419 típuson kívül 5) Inline 526 típuson kívül													
		Mélységcsökkentés nem megengedett.													
		Nem kapható 17-es és 19-es furatkiosztású fogantyúlécekkel.													
S 79	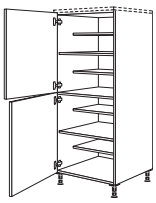 789 789 **XL-cipős magasszekrény** 2 ajtó, 1 fix polclap, 4 belső polc, 305 mm mély, 2 belső polc, 474 mm mély	HDWS	40	-X	284	790	828	876	975	983	1.045	1.107	—	1.181	—
		HDWS	60	-X	287	978	1.015	1.101	1.229	1.259	1.346	1.435	—	1.558	—
		Szélességcsökkentés nem megengedett.													
S	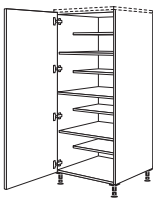 1581 **XL-cipős magasszekrény** 1 ajtó, 1 fix polclap, 4 belső polc, 305 mm mély, 2 belső polc, 474 mm mély	HWSF	40	-X	32532	821[1]	858[2]	908[3]	1.006[4]	1.022[5]	1.077	—	—	—	—
		HWSF	60	-X	32533	1.009[1]	1.045[2]	1.132[3]	1.260[4]	1.291[5]	1.378	—	—	—	—
		1) Laser, 463 sz. front típuson kívül 2) Csak Riva, 839, 842, 843 sz. front 3) Structura, 402, 405 sz. front típuson kívül 4) Frame 419 típuson kívül 5) Inline 526 típuson kívül													
		Nem kapható 17-es és 19-es furatkiosztású fogantyúlécekkel.													
		Szélességcsökkentés nem megengedett.													

Készülékszekrény sütőkhöz, mikrohullámú sütőkhöz, gőzpárolókhoz és kompakt készülékekhez

E 20	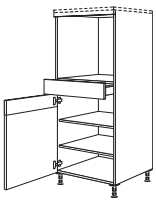 VAR 141 141 645 **XL-készülékszekrény sütőhöz** **Fülkemagasság: 590 mm** 1 fix kiegyenlítő lap, 1 fiók, 1 csapolt ajtó, 2 belső polc	GOS		-X	32410	1.223	1.272	1.302	1.399	1.451[1]	1.494	1.534	—	—	—
		1) Inline 526 típuson kívül													
E 79 20	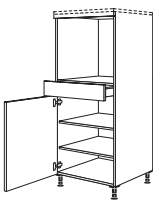 VAR 141 789 **XL-készülékszekrény sütőhöz** **Fülkemagasság: 590 mm** 1 fix kiegyenlítő lap, 1 fiók, 1 ajtó, 2 belső polc	GDOS		-X	37410	1.181	1.225	1.276	1.364	1.402	1.447	1.491	—	1.596	—
E 20	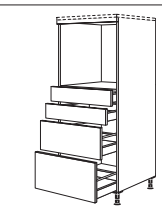 VAR 141 141 285 357 **XL-készülékszekrény sütőhöz** **Fülkemagasság: 590 mm** 1 fix kiegyenlítő lap, 2 fiók, 2 kihúzható elem	GO2S2A		-X	35432	1.866	1.970	1.997	2.083	2.104	2.155	2.206	—	2.327	—
E 79 20	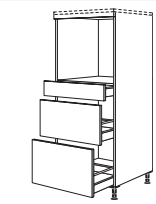 VAR 141 357 429 **XL-készülékszekrény sütőhöz** **Fülkemagasság: 590 mm** 1 fix kiegyenlítő lap, 1 fiók, 2 kihúzható elem	GDOS2A		-X	34446	1.624	1.697	1.739	1.821	1.835	1.895	1.952	—	2.045	—
E 20	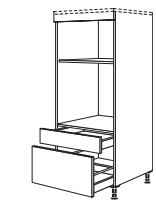 VAR 141 357 **XL-készülékszekrény sütőhöz és mikrohullámú sütőhöz** **Fülkemagasság: 380 mm** **Fülkemagasság: 590 mm** 1 fix kiegyenlítő lap, 1 fiók, 1 kihúzható elem	GMOSA		-X	33767	1.342	1.403	1.431	1.482	1.494	1.530	1.565	—	1.644	—

Magasszekrények
1604 / 1654 / 1684 / 1734 / 1784 mm magas

Oldalmélység: 561 mm
Korpuszmagasság: 1584 mm
XL-magasszekrények
Lábazatmagasság 20, 70, 100, 150 vagy 200 mm

		Rövid megnevezés	Szélesség cm-ben		Rendelési szám	Pontok Árcsoport 1	2	3	4	5	6	7	8	9	10
E 79 20	VAR 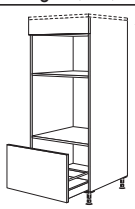 429	**XL-készülékszekrény sütőhöz és mikrohullámú sütőhöz** **Fülkemagasság: 380 mm** **Fülkemagasság: 590 mm** 1 fix kiegyenlítő lap, 1 kihúzható elem	**GMO**	**-X**	34530	1.077	1.139	1.159	1.205	1.209	1.242	1.275	—	1.349	—
E PTÓ SA 20	429 VAR 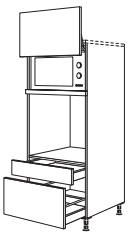 141 357	**XL-készülékszekrény sütőhöz és mikrohullámú sütőhöz felemelhető ajtóval** **Fülkemagasság: 370 mm** **Fülkemagasság: 590 mm** 1 liftajtó, 1 fix kiegyenlítő lap, 1 fiók, 1 kihúzható elem	**GLOSA**	**-X**	32766	1.981	2.054	2.086	2.172	2.231	2.269	2.301	—	2.402	—
						A felhajtható ajtó mögötti fülke megfelelő max. 370 mm magas és 490 mm széles álló mikrohullámú sütőkhöz. *Felemelhető ajtó fordítási területe felfelé: 437 mm.*										
E 79 PTÓ SA 20	501 VAR 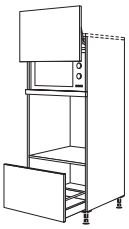 429	**XL-készülékszekrény sütőhöz és mikrohullámú sütőhöz felemelhető ajtóval** **Fülkemagasság: 370 mm** **Fülkemagasság: 590 mm** 1 liftajtó, 1 fix kiegyenlítő lap, 1 kihúzható elem	**GLOA**	**-X**	34449	1.746	1.778	1.828	1.914	1.965	2.008	2.044	—	2.129	—
						A felhajtható ajtó mögötti fülke megfelelő max. 370 mm magas és 490 mm széles álló mikrohullámú sütőkhöz. *Felemelhető ajtó fordítási területe felfelé: 509 mm.*										
E 20	VAR 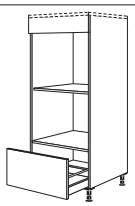 357	**XL-készülékszekrény sütőhöz és gőzpárolóhoz / kompakt készülékhez** **Fülkemagasság: 450 mm** **Fülkemagasság: 590 mm** 1 fix kiegyenlítő lap, 1 kihúzható elem	**GDKOA**	**-X**	33750	1.077	1.139	1.159	1.205	1.209	1.242	1.275	—	1.349	—
E 79 20	VAR 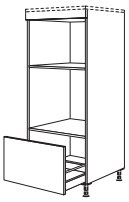 429	**XL-készülékszekrény sütőhöz és gőzpárolóhoz / kompakt készülékhez** **Fülkemagasság: 450 mm** **Fülkemagasság: 590 mm** 1 fix kiegyenlítő lap, 1 kihúzható elem	**GDDKOA**	**-X**	34520	1.077	1.139	1.159	1.205	1.209	1.242	1.275	—	1.349	—
E 20	VAR 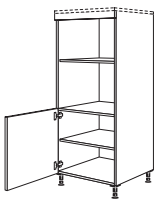 645	**XL-készülékszekrény mikrohullámú sütőhöz és gőzpárolóhoz / kompakt készülékhez** **Fülkemagasság: 380 mm** **Fülkemagasság: 450 mm** 1 fix kiegyenlítő lap, 1 ajtó, 1 belső polc	**GMDK**	**-X**	33735	863	875	914	990	1.012	1.050	1.086	—	1.150	—
E 20	VAR 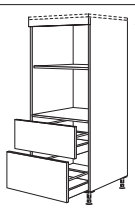 285 357	**XL-készülékszekrény mikrohullámú sütőhöz és gőzpárolóhoz / kompakt készülékhez** **Fülkemagasság: 380 mm** **Fülkemagasság: 450 mm** 1 fix kiegyenlítő lap, 2 kihúzható elem	**GMDK2A**	**-X**	34524	1.351	1.402	1.409	1.464	1.497	1.517	1.539	—	1.599	—
E 20	VAR 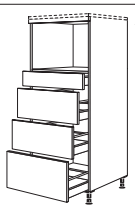 141 285 285 357	**XL-készülékszekrény gőzpárolóhoz / kompakt készülékhez** **Fülkemagasság: 450 mm** 1 fix kiegyenlítő lap, 1 fiók, 3 kihúzható elem	**GDKS3A**	**-X**	34458	1.895	1.999	2.043	2.139	2.172	2.227	2.279	—	2.393	—

Magasszekrények
1604 / 1654 / 1684 / 1734 / 1784 mm magas

Oldalmélység: 561 mm
Korpuszmagasság: 1584 mm
XL-magasszekrények
Lábazatmagasság 20, 70, 100, 150 vagy 200 mm

		Rövid megnevezés	Szélesség cm-ben		Rendelési szám	Pontok / Árcsoport 1	2	3	4	5	6	7	8	9	10
E 79 20	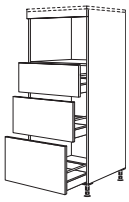 VAR 285 357 429	**XL-készülékszekrény gőzpárolóhoz / kompakt készülékhez** **Fülkemagasság: 450 mm** 1 fix kiegyenlítő lap, 3 kihúzható elem	GDK3A	-X	34453	1.651	1.724	1.784	1.878	1.905	1.965	2.024	—	2.117	—

Szekrények beépített készülékekhez 880 mm fülkemagassággal

880

E 20	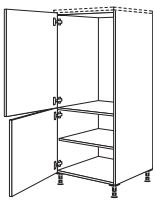 933 645	**XL-készülékszekrény hűtőszekrényhez** **Fülkemagasság: 880 mm** 1 készülékajtó, 1 ajtó, 1 belső polc	G88	-X	31776	902	953	1.041	1.186	1.206	1.292	1.380	—	1.508	—
E PTØ SA 20	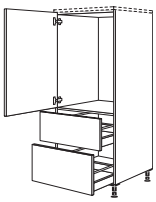 933 285 357	**XL-készülékszekrény hűtőszekrényhez** **Fülkemagasság: 880 mm** 1 készülékajtó, 2 kihúzható elem	G88A	-X	40777	1.409	1.478	1.558	1.704	1.745	1.819	1.895	—	2.022	—
E 20	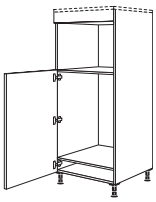 VAR 1005	**XL-készülékszekrény hűtőszekrényhez és mikrohullámú sütőhöz vagy gőzpárolóhoz / kompakt készülékhez** **Fülkemagasság: 450 mm** **Fülkemagasság: 880 mm** 1 fix kiegyenlítő lap, 1 készülékajtó	G88DK	-X	31727	834	861	915	1.018	1.050	1.107	1.167	—	1.266	—
E 20	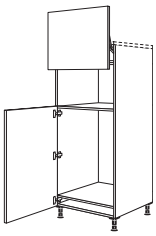 573 1005	**XL-készülékszekrény hűtőszekrényhez és mikrohullámú sütőhöz felemelhető ajtóval** **Fülkemagasság: 370 mm** **Fülkemagasság: 880 mm** 1 liftajtó, 1 készülékajtó	G88L	-X	31779	1.463	1.523	1.603	1.749	1.772	1.859	1.942	—	2.075	—

A felhajtható ajtó mögötti fülke megfelelő max. 370 mm magas és 490 mm széles álló mikrohullámú sütőkhöz.

Felemelhető ajtó fordítási területe felfelé: 437 mm.

Szekrények beépített készülékekhez 1030 mm fülkemagassággal

1030

E PTØ SA 20	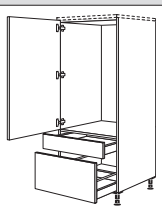 1077 141 357	**XL-készülékszekrény hűtőszekrényhez** **Fülkemagasság: 1030 mm** 1 készülékajtó, 1 fiók, 1 kihúzható elem	G103SA	-X	34758	1.369	1.437	1.527	1.664	1.705	1.783	1.862	—	1.971	—
E 20	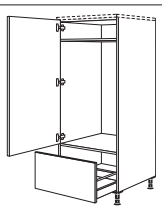 1221 357	**XL-készülékszekrény hűtőszekrényhez** **Fülkemagasság: 1030 mm** 1 készülékajtó, 1 kihúzható elem	G103A	-X	34756	1.162	1.216	1.298	1.447	1.469	1.555	1.641	—	1.768	—

17-es, 19-es és 22-es fogantyúhelyzetnél gyárilag eltérő frontfelosztással szállítjuk.

E 79 20	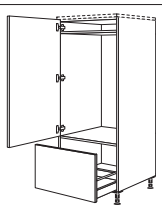 1149 429	**XL-készülékszekrény hűtőszekrényhez** **Fülkemagasság: 1030 mm** 1 készülékajtó, 1 kihúzható elem	GD103A	-X	34759	1.162	1.216	1.298	1.447	1.469	1.555	1.641	—	1.768	—

17-es, 19-es és 22-es fogantyúhelyzetnél gyárilag eltérő frontfelosztással szállítjuk.

Magasszekrények
1604 / 1654 / 1684 / 1734 / 1784 mm magas

Oldalmélység: 561 mm
Korpuszmagasság: 1584 mm
XL-magasszekrények
Lábazatmagasság 20, 70, 100, 150 vagy 200 mm

		Rövid megnevezés	Szélesség cm-ben		Rendelési szám	Pontok Árcsoport 1	2	3	4	5	6	7	8	9	10
Szekrények beépített készülékekhez 1230 mm fülkemagassággal															1230
E PTÓ SA 20	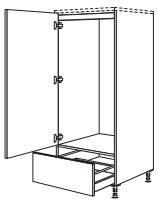 1293 285	**XL-készülékszekrény hűtőszekrényhez Fülkemagasság: 1230 mm** 1 belső lap, 1 készülékajtó, 1 kihúzható elem	G123A	-X	40778	1.162	1.216	1.298	1.447	1.469	1.555	1.641	—	1.768	—
						17-es, 19-es és 22-es fogantyúhelyzetnél gyárilag eltérő frontfelosztással szállítjuk.										
E 20	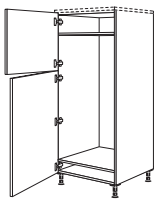 573 1005	**XL-készülékszekrény hűtőszekrényhez Fülkemagasság: 1230 mm** 2 készülékajtó	G123	-X	31780	926	987	1.067	1.212	1.237	1.320	1.402	—	1.536	—
Szekrények beépített készülékekhez 1450 mm fülkemagassággal															1450
E 79 20	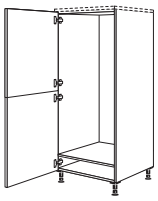 789 789	**XL-készülékszekrény hűtőszekrényhez Fülkemagasság: 1400 mm** 1 hevederezett ajtó	GD140	-X	31466	860	913	997	1.140	1.162	1.250	1.337	—	1.463	—
E 20	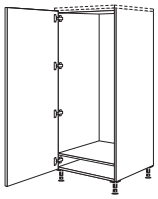 1581	**XL-készülékszekrény hűtőszekrényhez Fülkemagasság: 1400 mm** 1 készülékajtó	GF140	-X	31783	891[1]	943[2]	1.028[3]	1.172[4]	1.194[5]	1.282	—	—	—	—
						1) Laser, 463 sz. front típuson kívül 2) Csak Riva, 839, 842, 843 sz. front 3) Structura, 402, 405 sz. front típuson kívül 4) Frame 419 típuson kívül 5) Inline 526 típuson kívül										
						Nem kapható 17-es és 19-es furatkiosztású fogantyúlécekkel.									
E 20	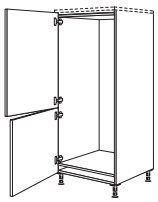 933 645	**XL-készülékszekrény hűtő-fagyasztószekrényhez Fülkemagasság: 1450 mm** 2 készülékajtó	G145	-X	33781	860	913	997	1.140	1.162	1.250	1.337	—	1.463	—
						1-ajtós hűtőszekrényeknél (fülkemagasság 1400 mm) hevederezett frontokat szállítunk.									
E 20	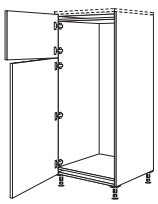 429 1149	**XL-készülékszekrény hűtő-fagyasztószekrényhez Fülkemagasság: 1450 mm** 2 készülékajtó	G145E	-X	31784	860	913	997	1.140	1.162	1.250	1.337	—	1.463	—

Magasszekrények
1604 / 1654 / 1684 / 1734 / 1784 mm magas

Oldalmélység: 561 mm
Korpuszmagasság: 1584 mm
XL-magasszekrények
Lábazatmagasság 20, 70, 100, 150 vagy 200 mm

Rövid megnevezés	Szélesség cm-ben	Rendelési szám	Pontok / Árcsoport 1	2	3	4	5	6	7	8	9	10

Szekrények mosogatógépekhez

E 20

VAR
141

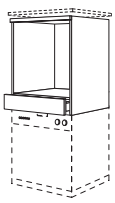

XL-készülékszekrény sütőhöz / mosogatógéphez
Fülkemagasság: 590 mm
Fülkemagasság: 820 - 870 mm
a következőkkel:
1 fix kiegyenlítő lap,
1 felső rész fiókkal

Rövid megnevezés	Szélesség cm-ben		Rendelési szám	1	2	3	4	5	6	7	8	9	10
GOGSP	60	-X	32527	850	870	870	886	913	926	937	—	971	—

Záró- vagy szabadon álló elemként tervezve záró oldalfalak szükségesek!

Tervezések kétoldalt 10 mm vastag oldalfalakkal műszakilag nem lehetségesek.

A Pura 917, Inline 526 modellnél és a 240 / 430 sz. lécfogantyúnál a fiókot gyárilag alacsony fiókra cseréljük.

A mosogatógép frontja nincs a szállítási egységben!

E 20

501
709
357
429
781
357

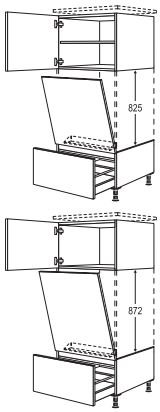

XL-készülékszekrény mosogatógéphez megfelelő a következő
Fülkemagasság: 825 mm / 805 - 820 mm készülékmagasság vagy
Fülkemagasság: 872 mm / 845 - 865 mm készülékmagasság
a következőkkel:
1 felső rész ajtóval,
1 belső polc (készülékmagasságtól függően),
1 élvédő lemez,
1 ajtófront teljesen beépített mosogatógéphez,
1 alsó rész kihúzható elemmel,
400 mm mély,
1 felfogó tálca

Kivitelezés a készülék magasságától függően, lásd a rajzokat.

Rövid megnevezés	Szélesség cm-ben		Rendelési szám	1	2	3	4	5	6	7	8	9	10
GGSP	45	-X	32531	1.222	1.250	1.278	1.332	1.337	1.377	1.413	—	1.453	—
GGSP	60	-X	32536	1.371	1.380	1.400	1.472	1.482	1.530	1.577	—	1.644	—

Záró- vagy szabadon álló elemként tervezve záró oldalfalak szükségesek!

Tervezések kétoldalt 10 mm vastag oldalfalakkal műszakilag nem lehetségesek.

A 17/19-es fogantyúhelyzetnél a kihúzható elem alulról, a front mögött nyitható. Ehhez a lábazat alaplapja visszaugrik. 17-es fogantyúhelyzetnél egy felcsavarozható fogantyút is szállítunk hozzá.

Az eltolhatófront-technikával rendelkező készülékek esetében a 17/19-es fogantyúhelyzetnél a kihúzható elemet lécfogantyúval látjuk el.

A Pura 917 és az Inline 526 programok csak a eltolhatófront-technikával rendelkező készülékekkel lehetségesek.

E 79 PTC SA 20

429
709
429
357
781
429

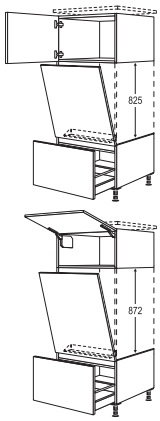

XL-készülékszekrény mosogatógéphez megfelelő a következő
Fülkemagasság: 825 mm / 805 - 820 mm készülékmagasság vagy
Fülkemagasság: 872 mm / 845 - 865 mm készülékmagasság
a következőkkel:
1 felső rész ajtóval vagy felhajtható ajtóval (készülékmagasságtól függően),
1 élvédő lemez,
1 ajtófront teljesen beépített mosogatógéphez,
1 alsó rész kihúzható elemmel,
400 mm mély,
1 felfogó tálca

Kivitelezés a készülék magasságától függően, lásd a rajzokat.

Rövid megnevezés	Szélesség cm-ben		Rendelési szám	1	2	3	4	5	6	7	8	9	10
GDGSP	45	-X	34531	1.222	1.250	1.278	1.332	1.337	1.377	1.413	—	1.453	—
GDGSP	60	-X	34536	1.371	1.380	1.400	1.472	1.482	1.530	1.577	—	1.644	—

Záró- vagy szabadon álló elemként tervezve záró oldalfalak szükségesek!

Tervezések kétoldalt 10 mm vastag oldalfalakkal műszakilag nem lehetségesek.

A 17/19-es fogantyúhelyzetnél a kihúzható elem alulról, a front mögött nyitható. Ehhez a lábazat alaplapja visszaugrik. 17-es fogantyúhelyzetnél egy felcsavarozható fogantyút is szállítunk hozzá.

Az eltolhatófront-technikával rendelkező készülékek esetében a 17/19-es fogantyúhelyzetnél a kihúzható elemet lécfogantyúval látjuk el.

A Pura 917 és az Inline 526 programok csak a BSH, az Electrolux és a Beko eltolhatófront-technikájával lehetségesek.

Magasszekrények
1604 / 1654 / 1684 / 1734 / 1784 mm magas

Oldalmélység: 561 mm
Korpuszmagasság: 1584 mm
XL-magasszekrények
Lábazatmagasság 20, 70, 100, 150 vagy 200 mm

Rövid megnevezés	Szélesség cm-ben	Rendelési szám	Pontok Árcsoport 1	2	3	4	5	6	7	8	9	10

Készülékszekrények mosógéphez / ruhaszárító géphez

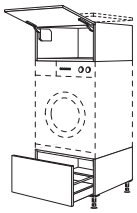

XL-készülékszekrény mosógéphez / ruhaszárító géphez
max. 850 mm készülékmagassághoz
a következőkkel:
1 felső rész felhajtható ajtóval,
1 alsó rész kihúzható elemmel,
500 mm mély

Rövid megnevezés	Szélesség cm-ben		Rendelési szám	1	2	3	4	5	6	7	8	9	10
GWST	60	-X	25557	2.174	2.178	2.200	2.221	2.227	2.250	2.273	—	2.292	—

Lezáró vagy szabadon álló megoldásként tervezve lezáró oldalfalak vagy egy oldalsó fal szükséges!

Tervezések kétoldalt 10 mm vastag oldalfalakkal műszakilag nem lehetségesek.

A készülékszekrényt fixen csatlakoztatni kell a falhoz.
A faltól való előrehúzás 150 mm-ig lehetséges.
Előrehúzott tervezés esetén a WINS (99139) terméket is meg kell rendelni.

Csak olyan készülékekhez megengedett, amelyeknek az elülső lábai a faltól max. 560 mm távolságban helyezkednek el.

Légkivezetéses szárítóval nem lehetséges!

Csak 100, 150 és 200 mm lábazatmagassághoz szállítható.

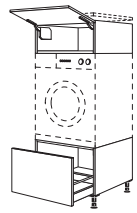

XL-készülékszekrény mosógéphez / ruhaszárító géphez
max. 850 mm készülékmagassághoz
a következőkkel:
1 felső rész felhajtható ajtóval,
1 alsó rész kihúzható elemmel,
500 mm mély

Rövid megnevezés	Szélesség cm-ben		Rendelési szám	1	2	3	4	5	6	7	8	9	10
GDWST	60	-X	34557	2.174	2.178	2.200	2.221	2.227	2.250	2.273	—	2.292	—

Lezáró vagy szabadon álló megoldásként tervezve lezáró oldalfalak vagy egy oldalsó fal szükséges!

Tervezések kétoldalt 10 mm vastag oldalfalakkal műszakilag nem lehetségesek.

A készülékszekrényt fixen csatlakoztatni kell a falhoz.
A faltól való előrehúzás 150 mm-ig lehetséges.
Előrehúzott tervezés esetén a WINS (99139) terméket is meg kell rendelni.

Csak olyan készülékekhez megengedett, amelyeknek az elülső lábai a faltól max. 560 mm távolságban helyezkednek el.

Légkivezetéses szárítóval nem lehetséges!

Csak 100, 150 és 200 mm lábazatmagassághoz szállítható.

Magasszekrény-polcok

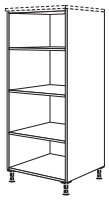

XL-magasszekrény-polc
3 fix polclap,
oldalmélység: 582 mm

Rövid megnevezés	Szélesség cm-ben		Rendelési szám	1	2	3	4	5	6	7	8	9	10
HR	20	-X	25652	1.004	1.004	1.004	1.004	1.004	1.004	1.004	1.004	1.004	1.004
HR	30	-X	25653	1.069	1.069	1.069	1.069	1.069	1.069	1.069	1.069	1.069	1.069
HR	40	-X	25654	1.177	1.177	1.177	1.177	1.177	1.177	1.177	1.177	1.177	1.177
HR	50	-X	25655	1.329	1.329	1.329	1.329	1.329	1.329	1.329	1.329	1.329	1.329
HR	60	-X	25656	1.364	1.364	1.364	1.364	1.364	1.364	1.364	1.364	1.364	1.364

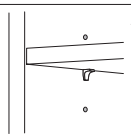

Állítható belső polcok, ill. Taro dizájnpolcok felára
3 furat 32 mm-es rasztertávolságban

Rövid megnevezés	Szélesség cm-ben		Rendelési szám	1	2	3	4	5	6	7	8	9	10
MP-REB			7907	200	200	200	200	200	200	200	200	200	200

Nem szállítható lezáró polcokhoz, palacktartó polcokhoz és sarokpolcokhoz.

Nem lehetséges MP-RLA (7984) LED világítással rendelkező polclapokhoz felszámított felárral együtt.

Felár elemenként.

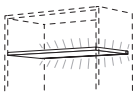

LED világítás felára fix polclapokhoz
a következőkkel:
fix polclap felerősített nemesacél hatású profilléccel, beépített LED optikai léccel, és 1700 mm csatlakozókábel az induló készlethez
Energiaosztály: G
Emotion technológiával

Minden polclapért felárat számítunk fel!

Watt-adatok polclaponként:
Polcszélesség 150 mm: 0,78 W
Polcszélesség 200 mm: 1,17 W
Polcszélesség 300 mm: 1,95 W
Polcszélesség 400 mm: 2,73 W
Polcszélesség 450 mm: 3,12 W
Polcszélesség 500 mm: 3,51 W
Polcszélesség 600 mm: 4,29 W

Rövid megnevezés	Szélesség cm-ben		Rendelési szám	1	2	3	4	5	6	7	8	9	10
MP-RLA			7984	231	231	231	231	231	231	231	231	231	231

MP-RLA világítás minden alsószekrény-, állószekrény- és faliszekrény-polcnál (UR/HR*/WR) lehetséges.*
Nincs lehetőség MP-RLA-ra a lezáró és palacktartó polcokon.

A világítást fix polclaponként nem, csak teljes polcrendszerhez lehet választani.

*A **LSET-SMART36/60(-FB)** induló készletek nem tartoznak a szállítási egységbe, lásd a tartozéklistát, Világítás c. regiszter.*

Az MP-RLA típusú polcok mélységének csökkentése min. 150 mm-es oldalmélységig lehetséges.
Szélességcsökkentés nem megengedett.

Magasszekrények
1604 / 1654 / 1684 / 1734 / 1784 mm magas

Oldalmélység: 561 mm
Korpuszmagasság: 1584 mm
XL-magasszekrények
Lábazatmagasság 20, 70, 100, 150 vagy 200 mm

		Rövid megnevezés	Szélesség cm-ben		Rendelési szám	Pontok / Árcsoport 1	2	3	4	5	6	7	8	9	10
	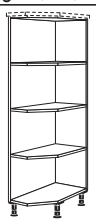 **XL-magasszekrény lezárópolc** átlósan levágva, 3 fix polclap, oldalmélység: 582 mm, szélesség: 322 mm	HRA		-X	24731	1.291	1.291	1.291	1.291	1.291	1.291	1.291	1.291	1.291	1.291
						Lezáró polcot nem szabad külön tervezni, és a szomszédos szekrényekkel össze kell építeni.									
						Adja meg az irányt!									
	 **XL-rusztikus lezárópolc** 3 fix polclap, 3 felhelyezett oszlop, mélység: 583,5 mm, szélesség: 323,5 mm, kivéve Cascada 684 és Nordic 497 esetén, mélység: 586 mm, szélesség: 326 mm	HRA-PI		-X	34794	—	—	—	—	—	—	2.241	—	—	—
						Lezáró polcot nem szabad külön tervezni, és a szomszédos szekrényekkel össze kell építeni.									
						Adja meg az irányt!									
						Az oszlopszínek és a kivitel programfüggő, lásd frontok, 1. regiszter.									

Hézagpótló elemek / Burkolatok

	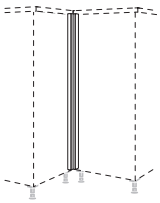 **XL-sarok hézagpótló elem** Front anyaga, 70 x 70 mm, tervezési méret: 650 x 650 mm	HPE		-X	32799	253	258	289	358	383	415	444	—	486	—
	mint előbb, azonban **változtatható** 50 - 170 mm tartományban, tervezési méret: 630 - 750 mm 1. méret = balra / 2. méret = jobbra	HPE-V		-X	34762	277	282	312	393	432	469	505	—	549	—
						Vegye figyelembe a fogantyú-mélységet.									
	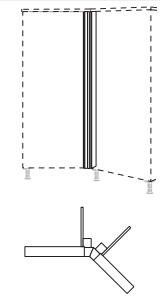 **XL-sarok hézagpótló elem, 135°** Front anyagából, szállítási egység: 1 darab, tervezési méret: 259 - 400 mm	HPE135-V		-X	32753	387	397	429	511	540	575	610	—	688	—
						Szög-változtatások nem lehetségesek.									
	ábr. n. **Szögváltoztatás felára** sarok-hézagpótló elemeken UPE(-X / -M), -V(-X / -M), -VT(-X / -M), -VSA(-X / -M), -VA(-X) und HPE(-X), -V(-X)	UPE-VAR			175	79	79	79	79	79	79	79	79	79	79
						Pontos szögméretet és szögszárat adjon meg! *90°-nál kisebb szög esetén ne tervezzen fiókot vagy mosogatógépet a sarokba!*									
	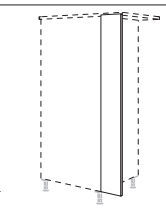 **XL-hézagpótló léc** Korpusz anyag, 1584 mm magas, U-tömítés falcsatlakozásként, szélesség: 230 mm	HPK	20	-X	34870	104	104	104	104	104	104	104	104	104	104
						Fa dekorációk esetében az erezet függőlegesen fut.									
	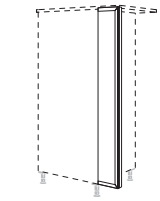 **XL-front hézagpótló elem** Folytonos front anyaga, szélesség: 200 mm	HPD	20	-X	32792	199	219	251	310	312	343	375	—	404	—
						30 mm legkisebb méretig lehetséges helyszíni hozzáigazítás.									
						Adja meg az irányt!									
	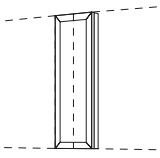 **Felár köztes hézagpótló elemként való felhasználásért** 3 oldalon körülfutó profilozás az elülső hézagpótló elemeknél, 1 vágóél, minimális szélesség: 65 mm	MP-MP			4743	44	44	44	44	44	44	44	44	44	44
						Pura és Inline esetén körben profilozott, a vágóél központosan helyezkedik el!									

Magasszekrények
1604 / 1654 / 1684 / 1734 / 1784 mm magas

Oldalmélység: 561 mm
Korpuszmagasság: 1584 mm
XL-magasszekrények
Lábazatmagasság 20, 70, 100, 150 vagy 200 mm

		Rövid megnevezés	Szélesség cm-ben		Rendelési szám	Pontok / Árcsoport 1	2	3	4	5	6	7	8	9	10
	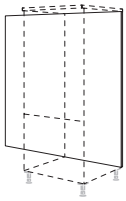 1584	**XL-hátfalborítás** 16 mm vastag, 1584 mm magas, szélesség: 250 - 2000 mm, minden 1-es dekorcsoportba tartozó korpusz- és munkalapdekor-kivitelben szállítható, Vario-Clip rögzítés, Repro esetén egyenes faerezet és csak 2000 mm szélességig szállítható.	**RK**		**-158**	9257	31,8	31,8	31,8	31,8	31,8	31,8	31,8	31,8	31,8	31,8
		Ár megkezdett 100 mm-enként. *Nem szállítható Xtra dekorkivitelben.* *A 366 sz. dekor csak 1200 mm szélességig szállítható!*														
		mint előbb, azonban folytonos magasság, padlóprofillal együtt: 70 mm lábazatmagasság: 1674 mm 100 mm lábazatmagasság: 1704 mm 150 mm lábazatmagasság: 1754 mm 200 mm lábazatmagasság: 1804 mm **Szállítható padlóprofilszínek:** 010. sz. Fekete 014. sz. Nemesacél hatású	**RKS**		**-158**	9268	43,7	43,7	43,7	43,7	43,7	43,7	43,7	43,7	43,7	43,7
		Magasságkiigazítások helyben! *Ár megkezdett 100 mm-enként.* *Nem szállítható Xtra dekorkivitelben.* *A 366 sz. dekor csak 1200 mm szélességig szállítható!* *Ha a megrendelésben nem tüntetik fel a szint, a 014. sz. Nemesacél hatású kivitel kerül szállításra.*														
	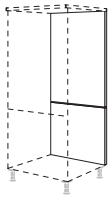 933 645	**XL-hátfalborítás** Front-kialakítás, front 933 és 645 mm magas csapolt, Vario-Clip rögzítés, furat nélkül. Ár talapzattal együtt.	**RF**	**30**	**-158**	9293	355	361	409	480	510	549	587	—	642	—
			RF	**40**	**-158**	9294	368	383	448	548	558	623	688	—	745	—
			RF	**50**	**-158**	9295	381	403	467	594	616	696	778	—	872	—
			RF	**60**	**-158**	9296	391	412	489	645	664	764	863	—	977	—
(79)	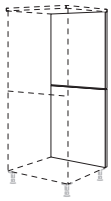 789 789	**XL-hátfalborítás** Front-kialakítás, front 789 és 789 mm magas csapolt, Vario-Clip rögzítés, furat nélkül. Ár talapzattal együtt.	**RFD**	**30**	**-158**	9273	355	361	409	480	510	549	587	—	642	—
			RFD	**40**	**-158**	9274	368	383	448	548	558	623	688	—	745	—
			RFD	**50**	**-158**	9275	381	403	467	594	616	696	778	—	872	—
			RFD	**60**	**-158**	9276	391	412	489	645	664	764	863	—	977	—

Készülékszekrények mosogatógépekhez egyedi magasságokban

Jelmagyarázat

20 mm lábazatmagassággal nem lehetséges.

72 Elemek 720 mm-es frontképpel.

79 Elemek 790 mm-es frontképpel.

PTOSA A termék nem lehetséges PTOSA mechanikus nyitásrásegítéssel.

E Adja meg az elektromos készüléket.

Szállítható színválasztékhoz lásd a színkártyát, kialakítási áttekintés M 2.1 oldal.

USA CAN Nem kapható a következő országokban: USA és Kanada.

Felszereltségi opciók rövid áttekintése egyedi magasságú oldalfal-felépítményekhez

Itt találhatók az erre a regiszterre vonatkozó legfontosabb felszereltségi opciók és felárak rövid áttekintése.
Részletes leírások és tervezési útmutatások, valamint további opciók és egyedi kivitelek a 2.2 „Felszereltségi opciók, egyedi kivitelek“ regiszterben találhatók.

	Rövid megnevezés	Rendelési szám	Pontok
Palaszürke színű belső korpuszdekor felára	**MP-KID**	7947	96

nBOX felárak

Üvegoldalak felára szögletes korláttal rendelkező (belső) kihúzható elemeken	**MP-GLAS**	7915	127
Kihúzható doboz felára (belső) kihúzható elemeken	**MP-BOX**	7905	98
Mechanikus nyitáskönnyítő felára fiókokon és kihúzható elemeken	**MP-PTOSA**	7962	158
Dizájnprofil felára (belső) fiókokhoz és (belső) kihúzható elemekhez	**MP-DPRO**	7918	23
Dizájnborítás felára (belső) fiókokhoz és (belső) kihúzható elemekhez	**MP-DCOV**	7923	55
Dizájn üveg takarólap felára belső kihúzható elemekhez	**MP-DGBLEN**	7925	101
Dizájn takarólap felára belső fiókokhoz és kihúzható dobozzal (MP-BOX) rendelkező belső kihúzható elemekhez	**MP-DBLEN**	7935	72

Belső polc betolás-rögzítővel álló- és alsószekrényekbe történő utólagos beépítéshez	**ITAB-UH 60**	39496	644
Felár elektromechanikus Easys nyitórendszerértfür beépített hűtő-fagyasztószekrények kinyitásához	**MP-EASYS**	7991	1.831
Kiemelt hátfal felára üveges faliszekrényekhez, - oldalszekrényekhez és - Ambia és Air állószekrényekhez, valamint egyajtós faliszekrényekhez üvegkeretes (bárszekrény) felhajtható ajtóval	**MP-ARW**	7916	
1-es dekorcsoport: minden korpusz- és munkalapdekor	**DG 1**		174
2-es dekorcsoport: 598 Como tölgy Wood-Art dekor	**DG 2**		445
3-as dekorcsoport: 050 Bronzszínű tükör és 051 Palaszürke tükör	**DG 3**		470
Folytonos front felára sütőátépítéshez kiegyenlítő lappal	**MP-DFBO**	7994	0
Változtatás alsószekrényeken, állószekrényeken és készülékszekrényeken további frontelemek beépítése nélkül	**MP-SON**	7906	0
További egyedi kivitelű termékek felára alsószekrényeken, állószekrényeken vagy készülékszekrényeken kiegészítő frontelemek vagy vasalatok beépítésével együtt, valamint fali- és felhelyezhető szekrényeken	**MP-SONDER**	9312	30% felár

Útmutatás kiegyenlítő frontos készülékszekrényekhez:

A kiegyenlítő frontos készülékszekrényeknél az egyes frontméretek az elektromos készülék beépítési helyzetétől függően eltérőek lehetnek.
Az eltérő frontméretekre vonatkozó információk a megrendelés-visszaigazolásban megfelelően feltüntetésre kerülnek.

HA* patikaszekrények és HC* Cargo állószekrények fogantyú nélküli tervezéseire vonatkozó útmutatások:

Az ETOUCH (5997) / ETOUCH-UK (5998) elektronikus nyitórendszer a Tartozéklistában található.

Oldalfalbeépítés mosogatógéphez

Oldalfal-felépítmények a következő színekben:
DG 1 = matt, DG 2 = magasfényű, DG 3 = lakk-laminált/ prémium matt lakk, DG 4 = ultra magasfényű lakk, DG 5 = matt lakk, DG 6 = lakk, Perfect matt, DG 7 = magasfényű lakk, DG 8 = Xtra-dekor, lásd a színtáblázatot, 2. regiszter

Rövid megnevezés	Szélesség cm-ben	Decorsoport	Rendelési szám	Pontok Árcsoport 1	2	3	4	5	6	7	8	9	10

Készülékszekrények mosogatógépekhez 16 mm oldalfallal, egyedi magasságban

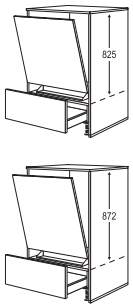

709
285
781
285

Készülékszekrény mosogatógéphez 450 / 600 mm szélességben oldalfalakkal, 16 mm vastag fülkemagasság: 825 mm / készülékmagasság 805 - 820 mm vagy fülkemagasság: 872 mm / készülékmagasság 845 - 865 mm
a következőkkel:
1 ajtófront teljesen beépített mosogatógéphez,
1 alsó rész fiókkal és fiókelőlappal, 400 mm mély,
1 felfogó tálca,
1 fedőlap: 16 mm vastag, 585 mm mély,
2 lezáró oldalfal: 16 mm vastag, 583 mm mély, padlószegéllyel együtt

Kivitelezés a készülék magasságától függően, lásd a rajzokat.

Egyedi magasság, fedőlappal együtt:
70 mm lábazatmagasság: 1089 mm
100 mm lábazatmagasság: 1119 mm
150 mm lábazatmagasság: 1169 mm
200 mm lábazatmagasság: 1219 mm

Figyelem: Az oldalfalmagasságok eltérnek az olyan mosogatógépek esetében, amelyek szerkezeti magassága 845 mm és 865 mm közé esik:
70 mm lábazatmagasság: 1161 mm
100 mm lábazatmagasság: 1191 mm
150 mm lábazatmagasság: 1241 mm
200 mm lábazatmagasság: 1291 mm

Rövid megnevezés	Szélesség cm-ben	Decorsoport	Rendelési szám	1	2	3	4	5	6	7	8	9	10
GGSW16	48		16530										
		DG1		1.419	1.463	1.494	1.571	1.577	1.629	1.685	—	1.745	—
		DG2		2.181	2.225	2.257	2.335	2.339	2.390	2.443	—	2.505	—
		DG3		2.351	2.400	2.431	2.504	2.507	2.561	2.618	—	2.670	—
		DG4		3.383	3.440	3.468	3.538	3.542	3.595	3.647	—	3.714	—
		DG5		3.364	3.419	3.447	3.519	3.522	3.577	3.632	—	3.689	—
		DG6		3.364	3.419	3.447	3.519	3.522	3.577	3.632	—	3.689	—
		DG7		3.722	3.780	3.803	3.876	3.881	3.939	3.996	—	4.050	—
		DG8		2.410	2.454	2.486	2.561	2.567	2.619	2.672	—	2.732	—
GGSW16	63		16537										
		DG1		1.505	1.561	1.591	1.697	1.713	1.781	1.853	—	1.939	—
		DG2		2.292	2.345	2.371	2.478	2.492	2.565	2.637	—	2.721	—
		DG3		2.473	2.526	2.556	2.659	2.672	2.743	2.816	—	2.901	—
		DG4		3.580	3.644	3.666	3.767	3.781	3.851	3.926	—	4.008	—
		DG5		3.647	3.717	3.736	3.833	3.847	3.922	3.993	—	4.081	—
		DG6		3.647	3.717	3.736	3.833	3.847	3.922	3.993	—	4.081	—
		DG7		4.174	4.241	4.259	4.357	4.371	4.444	4.517	—	4.603	—
		DG8		2.530	2.584	2.615	2.717	2.732	2.805	2.878	—	2.961	—

A 17/19-es fogantyúhelyzetnél a kihúzható elem alulról, a front mögött nyitható.
Ehhez a lábazat alaplapja visszaugrik. 17-es fogantyúhelyzetnél egy felcsavarozható fogantyút is szállítunk hozzá.

Az eltolhatófront-technikával rendelkező készülékek esetében a 17/19-es fogantyúhelyzetnél a kihúzható elemet lécfogantyúval látjuk el.

A Pura 917 és az Inline 526 programok csak a BSH, az Electrolux és a Beko eltolhatófront-technikájával lehetségesek.

A 486 mm széles lakk fedőlapok oldalt polimer szegéllyel vannak ellátva.

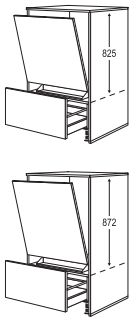

709
357
781
357

Készülékszekrény mosogatógéphez 450 / 600 mm szélességben oldalfalakkal, 16 mm vastag fülkemagasság: 825 mm / készülékmagasság 805 - 820 mm vagy fülkemagasság: 872 mm / készülékmagasság 845 - 865 mm
a következőkkel:
1 ajtófront teljesen beépített mosogatógéphez,
1 alsó rész kihúzható elemmel, 400 mm mély,
1 felfogó tálca,
1 fedőlap: 16 mm vastag, 585 mm mély,
2 lezáró oldalfal: 16 mm vastag, 583 mm mély, padlószegéllyel együtt

Kivitelezés a készülék magasságától függően, lásd a rajzokat.

Egyedi magasság, fedőlappal együtt:
70 mm lábazatmagasság: 1161 mm
100 mm lábazatmagasság: 1191 mm
150 mm lábazatmagasság: 1241 mm
200 mm lábazatmagasság: 1291 mm

Figyelem: Az oldalfalmagasságok eltérnek az olyan mosogatógépek esetében, amelyek szerkezeti magassága 845 mm és 865 mm közé esik:
70 mm lábazatmagasság: 1233 mm
100 mm lábazatmagasság: 1263 mm
150 mm lábazatmagasság: 1313 mm
200 mm lábazatmagasság: 1363 mm

Rövid megnevezés	Szélesség cm-ben	Decorsoport	Rendelési szám	1	2	3	4	5	6	7	8	9	10
GDGSW16	48		16550										
		DG1		1.438	1.483	1.515	1.599	1.607	1.664	1.720	—	1.784	—
		DG2		2.200	2.243	2.282	2.359	2.370	2.427	2.481	—	2.548	—
		DG3		2.370	2.419	2.454	2.530	2.539	2.597	2.656	—	2.713	—
		DG4		3.405	3.460	3.489	3.564	3.574	3.630	3.685	—	3.757	—
		DG5		3.381	3.437	3.470	3.542	3.554	3.612	3.670	—	3.733	—
		DG6		3.381	3.437	3.470	3.542	3.554	3.612	3.670	—	3.733	—
		DG7		3.739	3.797	3.830	3.903	3.913	3.974	4.034	—	4.094	—
		DG8		2.429	2.473	2.511	2.589	2.599	2.654	2.710	—	2.775	—
GDGSW16	63		16563										
		DG1		1.536	1.590	1.631	1.737	1.758	1.829	1.905	—	2.003	—
		DG2		2.324	2.371	2.412	2.519	2.537	2.612	2.688	—	2.783	—
		DG3		2.504	2.554	2.597	2.701	2.717	2.793	2.869	—	2.964	—
		DG4		3.612	3.673	3.703	3.805	3.825	3.901	3.979	—	4.070	—
		DG5		3.678	3.742	3.776	3.875	3.892	3.970	4.047	—	4.142	—
		DG6		3.678	3.742	3.776	3.875	3.892	3.970	4.047	—	4.142	—
		DG7		4.203	4.268	4.300	4.396	4.417	4.492	4.570	—	4.666	—
		DG8		2.558	2.610	2.656	2.759	2.777	2.854	2.930	—	3.022	—

A 17/19-es fogantyúhelyzetnél a kihúzható elem alulról, a front mögött nyitható.
Ehhez a lábazat alaplapja visszaugrik. 17-es fogantyúhelyzetnél egy felcsavarozható fogantyút is szállítunk hozzá.

Az eltolhatófront-technikával rendelkező készülékek esetében a 17/19-es fogantyúhelyzetnél a kihúzható elemet lécfogantyúval látjuk el.

A Pura 917 és az Inline 526 programok csak a BSH, az Electrolux és a Beko eltolhatófront-technikájával lehetségesek.

A 486 mm széles lakk fedőlapok oldalt polimer szegéllyel vannak ellátva.

Oldalfalbeépítés mosogatógéphez

Oldalfal-felépítmények a következő színekben:
DG 1 = matt, DG 2 = magasfényű, DG 3 = lakk-laminált/ prémium matt lakk, DG 4 = ultra magasfényű lakk, DG 5 = matt lakk, DG 6 = lakk, Perfect matt, DG 7 = magasfényű lakk, DG 8 = Xtra-dekor, lásd a színtáblázatot, 2. regiszter

Rövid megnevezés	Szélesség cm-ben	Decorsoport	Rendelési szám	Pontok Árcsoport 1	2	3	4	5	6	7	8	9	10
GMGSW16	48		16542										
		DG1		1.456	1.502	1.540	1.624	1.641	1.699	1.758	—	1.828	—
		DG2		2.221	2.263	2.304	2.387	2.402	2.459	2.517	—	2.592	—
		DG3		2.390	2.438	2.481	2.555	2.573	2.632	2.691	—	2.755	—
		DG4		3.421	3.478	3.514	3.590	3.608	3.665	3.723	—	3.799	—
		DG5		3.402	3.459	3.494	3.570	3.584	3.646	3.708	—	3.778	—
		DG6		3.402	3.459	3.494	3.570	3.584	3.646	3.708	—	3.778	—
		DG7		3.758	3.816	3.853	3.929	3.943	4.006	4.070	—	4.136	—
		DG8		2.448	2.492	2.536	2.613	2.631	2.688	2.746	—	2.816	—
GMGSW16	63		16543										
		DG1		1.565	1.618	1.669	1.777	1.803	1.879	1.958	—	2.064	—
		DG2		2.351	2.400	2.451	2.558	2.583	2.662	2.740	—	2.844	—
		DG3		2.535	2.583	2.637	2.740	2.762	2.841	2.921	—	3.025	—
		DG4		3.638	3.698	3.742	3.847	3.872	3.949	4.031	—	4.133	—
		DG5		3.708	3.773	3.815	3.916	3.938	4.018	4.100	—	4.203	—
		DG6		3.708	3.773	3.815	3.916	3.938	4.018	4.100	—	4.203	—
		DG7		4.234	4.298	4.338	4.438	4.460	4.542	4.622	—	4.727	—
		DG8		2.590	2.641	2.694	2.797	2.822	2.901	2.983	—	3.085	—

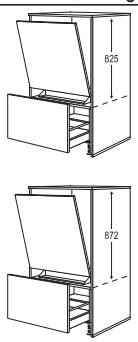

709
429
781
429

Készülékszekrény mosogatógéphez 450 / 600 mm szélességben oldalfalakkal, 16 mm vastag fülkemagasság: 825 mm / készülékmagasság 805 - 820 mm vagy fülkemagasság: 872 mm / készülékmagasság 845 - 865 mm
a következőkkel:
1 ajtófront teljesen beépített mosogatógéphez,
1 alsó rész kihúzható elemmel, 400 mm mély,
1 felfogó tálca,
1 fedőlap: 16 mm vastag, 585 mm mély,
2 lezáró oldalfal: 16 mm vastag, 583 mm mély, padlószegéllyel együtt

Kivitelezés a készülék magasságától függően, lásd a rajzokat.

Egyedi magasság, fedőlappal együtt:
70 mm lábazatmagasság: 1233 mm
100 mm lábazatmagasság: 1263 mm
150 mm lábazatmagasság: 1313 mm
200 mm lábazatmagasság: 1363 mm
Figyelem: Az oldalfalmagasságok eltérnek az olyan mosogatógépek esetében, amelyek szerkezeti magassága 845 mm és 865 mm közé esik:
70 mm lábazatmagasság: 1305 mm
100 mm lábazatmagasság: 1335 mm
150 mm lábazatmagasság: 1385 mm
200 mm lábazatmagasság: 1435 mm

A 17/19-es fogantyúhelyzetnél a kihúzható elem alulról, a front mögött nyitható.
Ehhez a lábazat alaplapja visszaugrik. 17-es fogantyúhelyzetnél egy felcsavarozható fogantyút is szállítunk hozzá.

Az eltolhatófront-technikával rendelkező készülékek esetében a 17/19-es fogantyúhelyzetnél a kihúzható elemet lécfogantyúval látjuk el.

A Pura 917 és az Inline 526 programok csak a BSH, az Electrolux és a Beko eltolhatófront-technikájával lehetségesek.

A 486 mm széles lakk fedőlapok oldalt polimer szegéllyel vannak ellátva.

Készülékszekrények mosogatógépekhez 25 mm oldalfallal, egyedi magasságban

Rövid megnevezés	Szélesség cm-ben	Decorsoport	Rendelési szám	Pontok Árcsoport 1	2	3	4	5	6	7	8	9	10
GGSW25	50		25530										
		DG1		1.497	1.537	1.570	1.651	1.654	1.705	1.758	—	1.816	—
		DG2		2.297	2.337	2.370	2.446	2.450	2.507	2.562	—	2.615	—
		DG8		2.542	2.583	2.610	2.688	2.698	2.752	2.806	—	2.859	—
GGSW25	65		25537										
		DG1		1.587	1.643	1.667	1.772	1.790	1.862	1.932	—	2.024	—
		DG2		2.402	2.454	2.485	2.584	2.605	2.675	2.742	—	2.829	—
		DG8		2.657	2.714	2.740	2.843	2.859	2.930	3.000	—	3.086	—

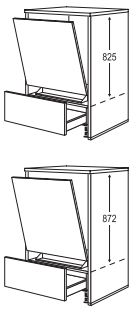

709
285
781
285

Készülékszekrény mosogatógéphez 450 / 600 mm szélességben oldalfalakkal, 25 mm vastag fülkemagasság: 825 mm / készülékmagasság 805 - 820 mm vagy fülkemagasság: 872 mm / készülékmagasság 845 - 865 mm
a következőkkel:
1 ajtófront teljesen beépített mosogatógéphez,
1 alsó rész fiókkal és fiókelőlappal, 400 mm mély,
1 felfogó tálca,
1 fedőlap: 25 mm vastag, 585 mm mély,
2 lezáró oldalfal: 25 mm vastag, 583 mm mély, padlószegéllyel együtt

Kivitelezés a készülék magasságától függően, lásd a rajzokat.

Egyedi magasság, fedőlappal együtt:
70 mm lábazatmagasság: 1098 mm
100 mm lábazatmagasság: 1128 mm
150 mm lábazatmagasság: 1178 mm
200 mm lábazatmagasság: 1228 mm

Figyelem: Az oldalfalmagasságok eltérnek az olyan mosogatógépek esetében, amelyek szerkezeti magassága 845 mm és 865 mm közé esik!
70 mm lábazatmagasság: 1170 mm
100 mm lábazatmagasság: 1200 mm
150 mm lábazatmagasság: 1250 mm
200 mm lábazatmagasság: 1300 mm

A 17/19-es fogantyúhelyzetnél a kihúzható elem alulról, a front mögött nyitható.
Ehhez a lábazat alaplapja visszaugrik. 17-es fogantyúhelyzetnél egy felcsavarozható fogantyút is szállítunk hozzá.

Az eltolhatófront-technikával rendelkező készülékek esetében a 17/19-es fogantyúhelyzetnél a kihúzható elemet lécfogantyúval látjuk el.

A Pura 917 és az Inline 526 programok csak a BSH, az Electrolux és a Beko eltolhatófront-technikájával lehetségesek.

Oldalfalbeépítés mosogatógéphez

Oldalfal-felépítmények a következő színekben:
DG 1 = matt, DG 2 = magasfényű, DG 3 = lakk-laminált/ prémium matt lakk, DG 4 = ultra magasfényű lakk, DG 5 = matt lakk, DG 6 = lakk, Perfect matt, DG 7 = magasfényű lakk, DG 8 = Xtra-dekor, lásd a színtáblázatot, 2. regiszter

Rövid megnevezés	Szélesség cm-ben	Decorsoport	Rendelési szám	Pontok Árcsoport 1	2	3	4	5	6	7	8	9	10
GDGSW25	50		25550										
		DG1		1.514	1.556	1.596	1.675	1.688	1.742	1.796	—	1.859	—
		DG2		2.317	2.355	2.396	2.472	2.482	2.542	2.600	—	2.659	—
		DG8		2.558	2.600	2.637	2.714	2.729	2.786	2.844	—	2.901	—
GDGSW25	65		25563										
		DG1		1.616	1.669	1.707	1.815	1.834	1.911	1.984	—	2.085	—
		DG2		2.432	2.483	2.524	2.625	2.650	2.723	2.794	—	2.891	—
		DG8		2.686	2.742	2.781	2.885	2.904	2.980	3.053	—	3.148	—

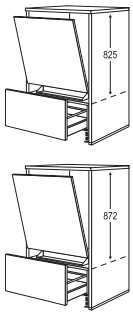

Készülékszekrény mosogatógéphez 450 / 600 mm szélességben oldalfalakkal, 25 mm vastag fülkemagasság: 825 mm / készülékmagasság 805 - 820 mm vagy fülkemagasság: 872 mm / készülékmagasság 845 - 865 mm
a következőkkel:
1 ajtófront teljesen beépített mosogatógéphez,
1 alsó rész kihúzható elemmel,
400 mm mély,
1 felfogó tálca,
1 fedőlap: 25 mm vastag,
585 mm mély,
2 lezáró oldalfal:
25 mm vastag, 583 mm mély,
padlószegéllyel együtt

Kivitelezés a készülék magasságától függően, lásd a rajzokat.

Egyedi magasság, fedőlappal együtt:
70 mm lábazatmagasság: 1170 mm
100 mm lábazatmagasság: 1200 mm
150 mm lábazatmagasság: 1250 mm
200 mm lábazatmagasság: 1300 mm

Figyelem: Az oldalfalmagasságok eltérnek az olyan mosogatógépek esetében, amelyek szerkezeti magassága 845 mm és 865 mmközé esik:
70 mm lábazatmagasság: 1242 mm
100 mm lábazatmagasság: 1272 mm
150 mm lábazatmagasság: 1322 mm
200 mm lábazatmagasság: 1372 mm

A 17/19-es fogantyúhelyzetnél a kihúzható elem alulról, a front mögött nyitható.
Ehhez a lábazat alaplapja visszaugrik. 17-es fogantyúhelyzetnél egy felcsavarozható fogantyút is szállítunk hozzá.

Az eltolhatófront-technikával rendelkező készülékek esetében a 17/19-es fogantyúhelyzetnél a kihúzható elemet lécfogantyúval látjuk el.

A Pura 917 és az Inline 526 programok csak a BSH, az Electrolux és a Beko eltolhatófront-technikájával lehetségesek.

Rövid megnevezés	Szélesség cm-ben	Decorsoport	Rendelési szám	Pontok Árcsoport 1	2	3	4	5	6	7	8	9	10
GMGSW25	50		25542										
		DG1		1.534	1.575	1.619	1.704	1.717	1.774	1.831	—	1.902	—
		DG2		2.336	2.375	2.419	2.497	2.514	2.575	2.640	—	2.702	—
		DG8		2.578	2.619	2.660	2.740	2.761	2.819	2.881	—	2.945	—
GMGSW25	65		25543										
		DG1		1.645	1.698	1.748	1.856	1.879	1.959	2.037	—	2.146	—
		DG2		2.463	2.511	2.562	2.666	2.694	2.770	2.847	—	2.952	—
		DG8		2.717	2.773	2.818	2.924	2.949	3.027	3.105	—	3.209	—

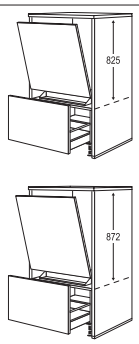

Készülékszekrény mosogatógéphez 450 / 600 mm szélességben oldalfalakkal, 25 mm vastag fülkemagasság: 825 mm / készülékmagasság 805 - 820 mm vagy fülkemagasság: 872 mm / készülékmagasság 845 - 865 mm
a következőkkel:
1 ajtófront teljesen beépített mosogatógéphez,
1 alsó rész kihúzható elemmel,
400 mm mély,
1 felfogó tálca,
1 fedőlap: 25 mm vastag,
585 mm mély,
2 lezáró oldalfal:
25 mm vastag, 583 mm mély,
padlószegéllyel együtt

Kivitelezés a készülék magasságától függően, lásd a rajzokat.

Egyedi magasság, fedőlappal együtt:
70 mm lábazatmagasság: 1242 mm
100 mm lábazatmagasság: 1272 mm
150 mm lábazatmagasság: 1322 mm
200 mm lábazatmagasság: 1372 mm

Figyelem: Az oldalfalmagasságok eltérnek az olyan mosogatógépek esetében, amelyek szerkezeti magassága 845 mm és 865 mmközé esik:
70 mm lábazatmagasság: 1314 mm
100 mm lábazatmagasság: 1344 mm
150 mm lábazatmagasság: 1394 mm
200 mm lábazatmagasság: 1444 mm

A 17/19-es fogantyúhelyzetnél a kihúzható elem alulról, a front mögött nyitható.
Ehhez a lábazat alaplapja visszaugrik. 17-es fogantyúhelyzetnél egy felcsavarozható fogantyút is szállítunk hozzá.

Az eltolhatófront-technikával rendelkező készülékek esetében a 17/19-es fogantyúhelyzetnél a kihúzható elemet lécfogantyúval látjuk el.

A Pura 917 és az Inline 526 programok csak a BSH, az Electrolux és a Beko eltolhatófront-technikájával lehetségesek.

Oldalfalbeépítés mosogatógéphez

Oldalfal-felépítmények a következő színekben:
DG 1 = matt, DG 2 = magasfényű, DG 3 = lakk-laminált/ prémium matt lakk, DG 4 = ultra magasfényű lakk, DG 5 = matt lakk, DG 6 = lakk, Perfect matt, DG 7 = magasfényű lakk, DG 8 = Xtra-dekor, lásd a színtáblázatot, 2. regiszter

Rövid megnevezés	Szélesség cm-ben	Decorsoport	Rendelési szám	Pontok Árcsoport 1	2	3	4	5	6	7	8	9	10

Készülékszekrények mosogatógépekhez 50 mm oldalfallal, egyedi magasságban

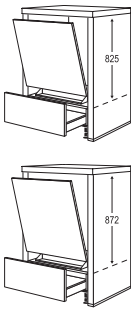

709
285
781
285

Készülékszekrény mosogatógéphez 450 / 600 mm szélességben oldalfalakkal, 50 mm vastag
fülkemagasság: 825 mm / készülékmagasság 805 - 820 mm vagy
fülkemagasság: 872 mm / készülékmagasság 845 - 865 mm
a következőkkel:
1 ajtófront teljesen beépített mosogatógéphez,
1 alsó rész fiókkal és fiókelőlappal,
400 mm mély,
1 felfogó tálca,
1 fedőlap: 50 mm vastag,
585 mm mély,
2 lezáró oldalfal:
50 mm vastag, 583 mm mély,
padlószegéllyel együtt

Kivitelezés a készülék magasságától függően, lásd a rajzokat.

Egyedi magasság, fedőlappal együtt:
70 mm lábazatmagasság: 1123 mm
100 mm lábazatmagasság: 1153 mm
150 mm lábazatmagasság: 1203 mm
200 mm lábazatmagasság: 1253 mm

Figyelem: Az oldalfalmagasságok eltérnek az olyan mosogatógépek esetében, amelyek szerkezeti magassága 845 mm és 865 mmközé esik:
70 mm lábazatmagasság: 1195 mm
100 mm lábazatmagasság: 1225 mm
150 mm lábazatmagasság: 1275 mm
200 mm lábazatmagasság: 1325 mm

GGSW50	55		50530											
		DG1		2.603	2.647	2.681	2.752	2.755	2.811	2.866	—	2.920	—
		DG2		3.216	3.253	3.282	3.355	3.362	3.416	3.472	—	3.524	—
		DG8		3.722	3.764	3.795	3.866	3.873	3.927	3.983	—	4.034	—
GGSW50	70		50537											
		DG1		2.759	2.806	2.832	2.945	2.962	3.030	3.098	—	3.190	—
		DG2		3.387	3.437	3.463	3.571	3.587	3.659	3.727	—	3.816	—
		DG8		3.922	3.973	3.997	4.104	4.123	4.192	4.259	—	4.349	—

A 17/19-es fogantyúhelyzetnél a kihúzható elem alulról, a front mögött nyitható.
Ehhez a lábazat alaplapja visszaugrik. 17-es fogantyúhelyzetnél egy felcsavarozható fogantyút is szállítunk hozzá.

Az eltolhatófront-technikával rendelkező készülékek esetében a 17/19-es fogantyúhelyzetnél a kihúzható elemet lécfogantyúval látjuk el.

A Pura 917 és az Inline 526 programok csak a BSH, az Electrolux és a Beko eltolhatófront-technikájával lehetségesek.

Oldalfalbeépítés mosogatógéphez

Oldalfal-felépítmények a következő színekben:
DG 1 = matt, DG 2 = magasfényű, DG 3 = lakk-laminált/ prémium matt lakk, DG 4 = ultra magasfényű lakk, DG 5 = matt lakk, DG 6 = lakk, Perfect matt, DG 7 = magasfényű lakk, DG 8 = Xtra-dekor, lásd a színtáblázatot, 2. regiszter

Rövid megnevezés	Szélesség cm-ben	Decorsoport	Rendelési szám	Pontok Árcsoport 1	2	3	4	5	6	7	8	9	10
GDGSW50	**55**		50550										
		DG1		2.621	2.665	2.705	2.778	2.787	2.846	2.904	—	2.964	—
		DG2		3.234	3.272	3.305	3.378	3.396	3.453	3.510	—	3.567	—
		DG8		3.739	3.783	3.821	3.891	3.904	3.961	4.019	—	4.075	—
GDGSW50	**70**		50563										
		DG1		2.787	2.835	2.869	2.986	3.005	3.078	3.151	—	3.251	—
		DG2		3.418	3.468	3.503	3.614	3.632	3.707	3.780	—	3.878	—
		DG8		3.949	3.999	4.038	4.145	4.167	4.240	4.311	—	4.409	—

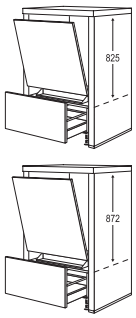

Készülékszekrény mosogatógéphez 450 / 600 mm szélességben oldalfalakkal, 50 mm vastag fülkemagasság: 825 mm / készülékmagasság 805 - 820 mm vagy fülkemagasság: 872 mm / készülékmagasság 845 - 865 mm
a következőkkel:
1 ajtófront teljesen beépített mosogatógéphez,
1 alsó rész kihúzható elemmel,
400 mm mély,
1 felfogó tálca,
1 fedőlap: 50 mm vastag,
585 mm mély,
2 lezáró oldalfal:
50 mm vastag, 583 mm mély,
padlószegéllyel együtt

Kivitelezés a készülék magasságától függően, lásd a rajzokat.

Egyedi magasság, fedőlappal együtt:
70 mm lábazatmagasság: 1195 mm
100 mm lábazatmagasság: 1225 mm
150 mm lábazatmagasság: 1275 mm
200 mm lábazatmagasság: 1325 mm

Figyelem: Az oldalfalmagasságok eltérnek az olyan mosogatógépek esetében, amelyek szerkezeti magassága 845 mm és 865 mmközé esik:
70 mm lábazatmagasság: 1267 mm
100 mm lábazatmagasság: 1297 mm
150 mm lábazatmagasság: 1347 mm
200 mm lábazatmagasság: 1397 mm

A 17/19-es fogantyúhelyzetnél a kihúzható elem alulról, a front mögött nyitható.
Ehhez a lábazat alaplapja visszaugrik. 17-es fogantyúhelyzetnél egy felcsavarozható fogantyút is szállítunk hozzá.

Az eltolhatófront-technikával rendelkező készülékek esetében a 17/19-es fogantyúhelyzetnél a kihúzható elemet lécfogantyúval látjuk el.

A Pura 917 és az Inline 526 programok csak a BSH, az Electrolux és a Beko eltolhatófront-technikájával lehetségesek.

Rövid megnevezés	Szélesség cm-ben	Decorsoport	Rendelési szám	Pontok Árcsoport 1	2	3	4	5	6	7	8	9	10
GMGSW50	**55**		50542										
		DG1		2.641	2.682	2.730	2.805	2.818	2.881	2.940	—	3.005	—
		DG2		3.253	3.292	3.330	3.408	3.425	3.485	3.546	—	3.612	—
		DG8		3.758	3.800	3.844	3.917	3.936	3.997	4.057	—	4.120	—
GMGSW50	**70**		50543										
		DG1		2.816	2.863	2.910	3.027	3.051	3.127	3.203	—	3.313	—
		DG2		3.449	3.494	3.541	3.656	3.678	3.754	3.831	—	3.939	—
		DG8		3.981	4.030	4.075	4.187	4.212	4.288	4.364	—	4.471	—

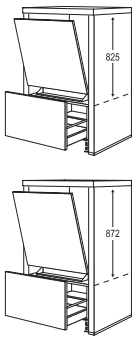

Készülékszekrény mosogatógéphez 450 / 600 mm szélességben oldalfalakkal, 50 mm vastag fülkemagasság: 825 mm / készülékmagasság 805 - 820 mm vagy fülkemagasság: 872 mm / készülékmagasság 845 - 865 mm
a következőkkel:
1 ajtófront teljesen beépített mosogatógéphez,
1 alsó rész kihúzható elemmel,
400 mm mély,
1 felfogó tálca,
1 fedőlap: 50 mm vastag,
585 mm mély,
2 lezáró oldalfal:
50 mm vastag, 583 mm mély,
padlószegéllyel együtt

Kivitelezés a készülék magasságától függően, lásd a rajzokat.

Egyedi magasság, fedőlappal együtt:
70 mm lábazatmagasság: 1267 mm
100 mm lábazatmagasság: 1297 mm
150 mm lábazatmagasság: 1347 mm
200 mm lábazatmagasság: 1397 mm

Figyelem: Az oldalfalmagasságok eltérnek az olyan mosogatógépek esetében, amelyek szerkezeti magassága 845 mm és 865 mmközé esik:
70 mm lábazatmagasság: 1339 mm
100 mm lábazatmagasság: 1369 mm
150 mm lábazatmagasság: 1419 mm
200 mm lábazatmagasság: 1469 mm

A 17/19-es fogantyúhelyzetnél a kihúzható elem alulról, a front mögött nyitható.
Ehhez a lábazat alaplapja visszaugrik. 17-es fogantyúhelyzetnél egy felcsavarozható fogantyút is szállítunk hozzá.

Az eltolhatófront-technikával rendelkező készülékek esetében a 17/19-es fogantyúhelyzetnél a kihúzható elemet lécfogantyúval látjuk el.

A Pura 917 és az Inline 526 programok csak a BSH, az Electrolux és a Beko eltolhatófront-technikájával lehetségesek.

Állószekrények, 1-as magasság
Korpuszmagasság: 2016 mm

Jelmagyarázat

20 mm lábazatmagassággal nem lehetséges.

Elemek 720 mm-es frontképpel.

Elemek 790 mm-es frontképpel.

A termék nem lehetséges PTOSA mechanikus nyitásrásegítéssel.

Elemek egyedi méretben kaphatók, lásd a 2 regisztert.

762 mm széles készülékszekrények.

Tervezési útmutató, lásd a 10 regisztert.

Adja meg az elektromos készüléket.

Felárért Easys nyitórendszerrel szállítható.

Szállítható színválasztékhoz lásd a színkártyát, kialakítási áttekintés M 2.1 oldal.

Nem kapható a következő országokban: USA és Kanada.

Felszereltségi opciók rövid áttekintése 1 magasságú állószekrényekhez

Itt találhatók az erre a regiszterre vonatkozó legfontosabb felszereltségi opciók és felárak rövid áttekintése.
Részletes leírások és tervezési útmutatások, valamint további opciók és egyedi kivitelek a 2.2 „Felszereltségi opciók, egyedi kivitelek“ regiszterben találhatók.

	Rövid megnevezés	Rendelési szám	Pontok
Palaszürke színű belső korpuszdekor felára	**MP-KID**	7947	96

nBOX felárak

Üvegoldalak felára szögletes korláttal rendelkező (belső) kihúzható elemeken	**MP-GLAS**	7915	127
Kihúzható doboz felára (belső) kihúzható elemeken	**MP-BOX**	7905	98
Mechanikus nyitáskönnyítő felára fiókokon és kihúzható elemeken	**MP-PTOSA**	7962	158
Dizájnprofil felára (belső) fiókokhoz és (belső) kihúzható elemekhez	**MP-DPRO**	7918	23
Dizájnborítás felára (belső) fiókokhoz és (belső) kihúzható elemekhez	**MP-DCOV**	7923	55
Dizájn üveg takarólap felára belső kihúzható elemekhez	**MP-DGBLEN**	7925	101
Dizájn takarólap felára belső fiókokhoz és kihúzható dobozzal (MP-BOX) rendelkező belső kihúzható elemekhez	**MP-DBLEN**	7935	72

Belső polc betolás-rögzítővel álló- és alsószekrényekbe történő utólagos beépítéshez	**ITAB-UH 60**	39496	644
Felár elektromechanikus Easys nyitórendszerértfür beépített hűtő-fagyasztószekrények kinyitásához	**MP-EASYS**	7991	1.831
Kiemelt hátfal felára üveges faliszekrényekhez, - oldalszekrényekhez és - Ambia és Air állószekrényekhez, valamint egyajtós faliszekrényekhez üvegkeretes (bárszekrény) felhajtható ajtóval	**MP-ARW**	7916	
1-es dekorcsoport: minden korpusz- és munkalapdekor	**DG 1**		174
2-es dekorcsoport: 598 Como tölgy Wood-Art dekor	**DG 2**		445
3-as dekorcsoport: 050 Bronzszínű tükör és 051 Palaszürke tükör	**DG 3**		470
Folytonos front felára sütőátépítéshez kiegyenlítő lappal	**MP-DFBO**	7994	0
Változtatás alsószekrényeken, állószekrényeken és készülékszekrényeken további frontelemek beépítése nélkül	**MP-SON**	7906	0
További egyedi kivitelű termékek felára alsószekrényeken, állószekrényeken vagy készülékszekrényeken kiegészítő frontelemek vagy vasalatok beépítésével együtt, valamint fali- és felhelyezhető szekrényeken	**MP-SONDER**	9312	30% felár

Útmutatás kiegyenlítő frontos készülékszekrényekhez:

A kiegyenlítő frontos készülékszekrényeknél az egyes frontméretek az elektromos készülék beépítési helyzetétől függően eltérőek lehetnek.
Az eltérő frontméretekre vonatkozó információk a megrendelés-visszaigazolásban megfelelően feltüntetésre kerülnek.

HA* patikaszekrények és HC* Cargo állószekrények fogantyú nélküli tervezéseire vonatkozó útmutatások:

Az ETOUCH (5997) / ETOUCH-UK (5998) elektronikus nyitórendszer a Tartozéklistában található.

Állószekrények
2036 / 2086 / 2116 / 2166 / 2216 mm magas

Oldalmélység: 561 mm
Korpuszmagasság: 2016 mm
Állószekrény-magasság 1
Lábazatmagasság 20, 70, 100, 150 vagy 200 mm

Rövid megnevezés	Szélesség cm-ben	Rendelési szám	Pontok Árcsoport 1	2	3	4	5	6	7	8	9	10

Állószekrények

		Rövid megnevezés	Szélesség cm-ben		Rendelési szám	1	2	3	4	5	6	7	8	9	10
S	 501 933 573	**Edénytartó / tárolószekrény** 3 ajtó, 2 fix polclap, 4 belső polc	H	30	-1	24008	804	860	902	1.012	1.034	1.079	1.123	—	1.193	—
			H	40	-1	24009	915	974	1.045	1.150	1.188	1.260	1.332	—	1.421	—
			H	50	-1	24011	991	1.056	1.149	1.307	1.342	1.437	1.527	—	1.651	—
			H	60	-1	24012	1.126	1.191	1.286	1.464	1.495	1.613	1.734	—	1.895	—
ÙJ S 72	 1293 717	**Edénytartó / tárolószekrény** 2 ajtó, 1 fix polclap, 4 belső polc	HDV	30	-1	24013	727	783	834	948	956	999	1.038	—	1.140	—
			HDV	40	-1	24014	841	901	974	1.079	1.110	1.190	1.272	—	1.374	—
			HDV	50	-1	24015	929	990	1.088	1.232	1.248	1.351	1.454	—	1.593	—
			HDV	60	-1	24016	1.060	1.101	1.207	1.390	1.405	1.533	1.659	—	1.831	—
		mint előbb, azonban 762 mm szélességben 2 fix polclappal	HDV	76	-1	24050	1.237	1.261	1.396	1.640[1]	—	—	—	—	—	—
										1) Frame 419 típuson kívül						
S	 2013	**Edénytartó / tárolószekrény** 1 ajtó, 1 fix polclap, 4 belső polc	HF	30	-1	24010	1.136[1]	1.191[2]	1.242[3]	1.356[4]	1.365[5]	1.407	—	—	—	—
			HF	40	-1	24007	1.250[1]	1.310[2]	1.383[3]	1.488[4]	1.518[5]	1.599	—	—	—	—
			HF	50	-1	24025	1.337[1]	1.399[2]	1.497[3]	1.641[4]	1.657[5]	1.759	—	—	—	—
			HF	60	-1	24026	1.469[1]	1.510[2]	1.616[3]	1.799[4]	1.813[5]	1.940	—	—	—	—
							1) Laser, 463 sz. front típuson kívül 2) Csak Riva, 839, 842, 843 sz. front 3) Structura, 402, 405 sz. front típuson kívül 4) Frame 419 típuson kívül 5) Inline 526 típuson kívül									
							Nem kapható 17-es és 19-es furatkiosztású fogantyúlécekkel.									
	 501 933 285 285	**Edénytartó / tárolószekrény** 2 ajtó, 2 kihúzható elem, 1 fix polclap, 3 belső polc	H2A	30	-1	24017	1.298	1.388	1.461	1.540	1.581	1.613	1.650	—	1.717	—
			H2A	40	-1	24018	1.410	1.507	1.593	1.694	1.739	1.802	1.863	—	1.956	—
			H2A	50	-1	24019	1.514	1.610	1.704	1.853	1.901	1.978	2.057	—	2.191	—
			H2A	60	-1	24020	1.622	1.734	1.821	2.025	2.057	2.167	2.276	—	2.438	—
72	 1293 357 357	**Edénytartó / tárolószekrény** 1 ajtó, 2 kihúzható elem, 3 belső polc	HD2A	30	-1	24021	1.223	1.313	1.393	1.478	1.504	1.536	1.567	—	1.664	—
			HD2A	40	-1	24022	1.337	1.435	1.523	1.621	1.659	1.730	1.805	—	1.908	—
			HD2A	50	-1	24023	1.453	1.546	1.644	1.778	1.806	1.897	1.983	—	2.133	—
			HD2A	60	-1	24024	1.558	1.645	1.745	1.951	1.970	2.085	2.199	—	2.378	—
	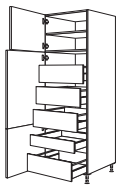 501 933 573	**Állószekrény** 1 ajtó, 1 fix polclap, 1 belső polc, 1 hevederezett ajtó, 4 belső kihúzható elem, 1 belső fiók	HI	40	-1	23036	2.743	2.843	2.901	3.008	3.043	3.088	3.129	—	3.320	—
			HI	50	-1	23037	2.916	3.011	3.046	3.199	3.262	3.326	3.395	—	3.624	—
			HI	60	-1	23038	3.089	3.181	3.218	3.397	3.466	3.558	3.647	—	3.917	—
72	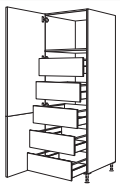 1293 717	**Állószekrény** 1 hevederezett ajtó, 1 fix polclap, 5 belső kihúzható elem	HDI	40	-1	24052	2.682	2.778	2.843	2.949	2.977	3.060	3.145	—	3.291	—
			HDI	50	-1	24053	2.846	2.940	3.003	3.142	3.180	3.294	3.406	—	3.576	—
			HDI	60	-1	24054	3.035	3.103	3.129	3.339	3.381	3.527	3.670	—	3.873	—
	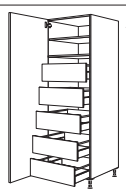 2013	**Állószekrény** 1 ajtó, 1 belső polc, 1 fix polclap, 5 belső kihúzható elem	HIF	40	-1	24043	3.091[1]	3.187[2]	3.251[3]	3.358[4]	3.386[5]	3.469	—	—	—	—
			HIF	50	-1	24044	3.254[1]	3.349[2]	3.412[3]	3.551[4]	3.589[5]	3.701	—	—	—	—
			HIF	60	-1	24045	3.443[1]	3.511[2]	3.538[3]	3.748[4]	3.790[5]	3.936	—	—	—	—
							1) Laser, 463 sz. front típuson kívül 2) Csak Riva, 839, 842, 843 sz. front 3) Structura, 402, 405 sz. front típuson kívül 4) Frame 419 típuson kívül 5) Inline 526 típuson kívül									
							Nem kapható 17-es és 19-es furatkiosztású fogantyúlécekkel.									

Állószekrények
2036 / 2086 / 2116 / 2166 / 2216 mm magas

Oldalmélység: 561 mm
Korpuszmagasság: 2016 mm
Állószekrény-magasság 1
Lábazatmagasság 20, 70, 100, 150 vagy 200 mm

		Rövid megnevezés	Szélesség cm-ben		Rendelési szám	Pontok / Árcsoport 1	2	3	4	5	6	7	8	9	10
20 501 933 573	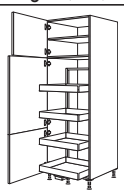 **Tárolószekrény Cargo** 1 ajtó, 1 fix polclap, 1 belső polc, 1 hevederezett ajtó, 1 „Cargo" kihúzható elem, 4 fémdoboz csúszásgátló lapokkal, állítható magassággal	HC	50	-1	24051	3.013	3.054	3.140	3.262	3.295	3.373	3.453	—	3.552	—
		HC	60	-1	24056	3.157	3.216	3.292	3.453	3.472	3.580	3.689	—	3.800	—
72 20 1293 717	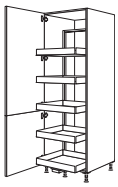 **Tárolószekrény Cargo** 1 hevederezett ajtó, 1 „Cargo" kihúzható elem, 5 fémdoboz csúszásgátló lapokkal, állítható magassággal	HDC	50	-1	24059	3.219	3.249	3.358	3.482	3.503	3.592	3.681	—	3.790	—
		HDC	60	-1	24060	3.399	3.437	3.520	3.685	3.698	3.815	3.927	—	4.068	—
20 2013	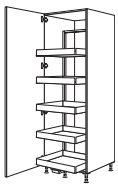 **Tárolószekrény Cargo** 1 ajtó, 1 „Cargo" kihúzható elem, 5 fémdoboz csúszásgátló lapokkal, állítható magassággal	HCF	50	-1	24068	3.628[1]	3.657[2]	3.767[3]	3.891[4]	3.919[5]	4.000	—	—	—	—
		HCF	60	-1	24069	3.806[1]	3.846[2]	3.929[3]	4.094[4]	4.107[5]	4.224	—	—	—	—
		1) Laser, 463 sz. front típuson kívül 2) Csak Riva, 839, 842, 843 sz. front 3) Structura, 402, 405 sz. front típuson kívül 4) Frame 419 típuson kívül 5) Inline 526 típuson kívül													
		Nem kapható 17-es és 19-es furatkiosztású fogantyúlécekkel.													
20 501 933 573	 **Patikaszekrény** 1 kihúzható elem a be- és kihúzást tompító elemmel, 6 fémdoboz csúszásgátló lapokkal, állítható	HA	30	-1	24070	2.272	2.295	2.361	2.467	2.481	2.537	2.594	—	2.662	—
		HA	40	-1	24071	2.408	2.444	2.533	2.657	2.679	2.759	2.837	—	2.933	—
72 20 1293 717	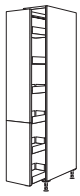 **Patikaszekrény** 1 kihúzható elem a be- és kihúzást tompító elemmel, 6 fémdoboz csúszásgátló lapokkal, állítható	HDA	30	-1	24073	2.241	2.269	2.340	2.446	2.457	2.511	2.562	—	2.635	—
		HDA	40	-1	24074	2.380	2.415	2.514	2.634	2.646	2.727	2.809	—	2.908	—
20 2013	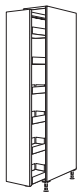 **Patikaszekrény** 1 kihúzható elem a be- és kihúzást tompító elemmel, 6 fémdoboz csúszásgátló lapokkal, állítható	HAF	30	-1	24055	2.546[1]	2.574[2]	2.646[3]	2.751[4]	2.770[5]	2.816	—	—	—	—
		HAF	40	-1	24057	2.685[1]	2.719[2]	2.818[3]	2.939[4]	2.951[5]	3.032	—	—	—	—
		1) Laser, 463 sz. front típuson kívül 2) Csak Riva, 839, 842, 843 sz. front 3) Structura, 402, 405 sz. front típuson kívül 4) Frame 419 típuson kívül 5) Inline 526 típuson kívül													
		Nem kapható 17-es és 19-es furatkiosztású fogantyúlécekkel.													
ÚJ 72 1293 717	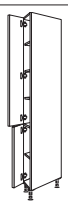 **Magasszekrény, átlós** 2 ajtó, 1 fix polclap, 4 belső polc oldalmélység: 550 / 382 mm, tervezési méret: 561 / 379 mm	HDIAD	25	-1	24112	1.095	1.150	1.202	1.315	1.324[1]	1.367	1.406	—	—	—
		1) Inline 526 típuson kívül													
		Lezárásként vagy 182 mm-re előre húzott tervekhez.													
		A Cascada 684 és a Nordic 497 programban szomszédos szekrényként nem tervezhető rusztikus zárópolc vagy oszlop.													
		Rusztikus lezáró polc vagy oszlop tervezéséhez a Sylt 706 programban, valamint lezáró oldalfal esetén a szállítási terjedelem tartalmaz egy OWBDIA85 (6324) nyitásiszög-korlátozót.													
		Alulra beépíthető készülékek folytatásaként nem tervezhető.													
		Fogantyú nélküli kivitelek nem lehetségesek.													
		Szélességcsökkentés nem megengedett!													
		A 240 / 430 sz. lécfogantyúval és a 315 sz. felcsavarozható lécfogantyúval nem lehetséges.													

Állószekrények
2036 / 2086 / 2116 / 2166 / 2216 mm magas

Oldalmélység: 561 mm
Korpuszmagasság: 2016 mm
Állószekrény-magasság 1
Lábazatmagasság 20, 70, 100, 150 vagy 200 mm

		Rövid megnevezés	Szélesség cm-ben		Rendelési szám	Pontok / Árcsoport 1	2	3	4	5	6	7	8	9	10
ÚJ	**Magasszekrény, átlós** 1 ajtó, 1 fix polclap, 4 belső polc oldalmélység: 550 / 382 mm, tervezési méret: 561 / 379 mm 2013 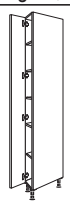	HDIAF	25	-1	24111	1.504	1.559	1.610	1.724	1.733[1]	1.775	—	—	—	—
						1) Inline 526 típuson kívül									
						Lezárásként vagy 182 mm-re előre húzott tervekhez.									
						A Cascada 684 és a Nordic 497 programban szomszédos szekrényként nem tervezhető rusztikus zárópolc vagy oszlop.									
						Rusztikus lezáró polc vagy oszlop tervezéséhez a Sylt 706 programban, valamint lezáró oldalfal esetén a szállítási terjedelem tartalmaz egy OWBDIA85 (6324) nyitásiszög-korlátozót.									
						Alulra beépíthető készülékek folytatásaként nem tervezhető.									
						Fogantyú nélküli kivitelek nem lehetségesek.									
						Szélességcsökkentés nem megengedett!									
						A 240 / 430 sz. lécfogantyúval és a 315 sz. felcsavarozható lécfogantyúval nem lehetséges.									
ÚJ	**Air üveges állószekrény** 1 alumíniumkeretes ajtó integrált fogantyúprofillal, 035 sz. szürke üveggel, 6 üveg belső polccal teljes mélység: 379 mm, oldalmélység: 350 mm 2013 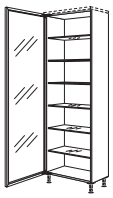 **MP-ARW** kiemelt hátfal felár ellenében kapható, lásd a Felszereltségi opciók és felárak regisztert.	HGAIR	30	-1	24642	2.225	2.225	2.225	2.225	2.225	2.225	2.225	2.225	2.225	2.225
		HGAIR	60	-1	24645	3.011	3.011	3.011	3.011	3.011	3.011	3.011	3.011	3.011	3.011
						Üvegcsere nem lehetséges!									
ÚJ 72	**Reggelizõ szekrény** 2 ajtó, 1 fix polclap, 1 belső polc, 474 mm mély, 3 belső polc, 305 mm mély, Sierra tölgy kivitelben, 1 kiemelt hátlap Sierra tölgy kivitelben, 1 ajtópolc- készlet tömör tölgyfa kivitelben 1293 717 	BKFST	50	-1	24150	2.273	2.335	2.432	2.577	2.593	2.695	2.799	—	2.938	—
		BKFST	60	-1	24151	2.608	2.648	2.755	2.936	2.952	3.079	3.206	—	3.378	—
						Magasság-, szélesség- és mélységcsökkentések, valamint a frontfelosztás módosításai nem megengedettek!									
ÚJ 72	**Reggelizõ szekrény** 2 ajtó, 2 belső fiók, 1 belső kihúzható elem, 1 fix polclap, 1 kiemelt hátfal Sierra tölgy kivitelben, 3 belső polc, 305 mm mély Sierra tölgy kivitelben, 1 ajtópolc- készlet tömör tölgyfa kivitelben 1293 717 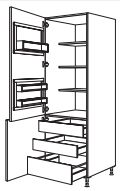	BKFST2IA	50	-1	24152	3.371	3.428	3.511	3.663	3.684	3.789	3.892	—	4.037	—
		BKFST2IA	60	-1	24153	3.705	3.760	3.853	4.053	4.063	4.192	4.317	—	4.506	—
						Magasság-, szélesség- és mélységcsökkentések, valamint a frontfelosztás módosításai nem megengedettek!									
	Takarítóeszköz- / készülékszekrény 1 ajtó, 1 fix polclap, 1 belső polc, 1 hevederezett ajtó, 1 rendszerező rács, 2 tisztítószeres kosár, 1 rendszerező polc, 1 porszívócső-tartó, 2 kampós léc 501 933 573 	HB	40	-1	24028	1.248	1.310	1.400	1.505	1.537	1.610	1.686	—	1.775	—
		HB	50	-1	24029	1.336	1.394	1.491	1.648	1.682	1.772	1.863	—	1.993	—
		HB	60	-1	24030	1.434	1.498	1.591	1.796	1.828	1.948	2.064	—	2.221	—
72	**Takarítóeszköz- / készülékszekrény** 1 hevederezett ajtó, 1 fix polclap, 1 rendszerező rács, 2 tisztítószeres kosár, 1 rendszerező polc, 1 porszívócső-tartó, 2 kampós léc 1293 717 	HDB	40	-1	24031	1.181	1.238	1.330	1.442	1.456	1.540	1.624	—	1.729	—
		HDB	50	-1	24032	1.250	1.313	1.441	1.571	1.593	1.695	1.796	—	1.942	—
		HDB	60	-1	24033	1.368	1.410	1.515	1.723	1.746	1.872	1.997	—	2.165	—
	Takarítóeszköz- / készülékszekrény 1 ajtó, 1 fix polclap, 1 rendszerező rács, 2 tisztítószeres kosár, 1 rendszerező polc, 1 porszívócső-tartó, 2 kampós léc 2013 	HBF	40	-1	24063	1.590[1]	1.647[2]	1.739[3]	1.851[4]	1.864[5]	1.949	—	—	—	—
		HBF	50	-1	24065	1.659[1]	1.721[2]	1.850[3]	1.980[4]	2.002[5]	2.104	—	—	—	—
		HBF	60	-1	24067	1.777[1]	1.819[2]	1.924[3]	2.132[4]	2.155[5]	2.281	—	—	—	—
						1) Laser, 463 sz. front típuson kívül 2) Csak Riva, 839, 842, 843 sz. front 3) Structura, 402, 405 sz. front típuson kívül 4) Frame 419 típuson kívül 5) Inline 526 típuson kívül									
						Nem kapható 17-es és 19-es furatkiosztású fogantyúlécekkel.									

Állószekrények
2036 / 2086 / 2116 / 2166 / 2216 mm magas

Oldalmélység: 561 mm
Korpuszmagasság: 2016 mm
Állószekrény-magasság 1
Lábazatmagasság 20, 70, 100, 150 vagy 200 mm

			Rövid megnevezés	Szélesség cm-ben		Rendelési szám	Pontok / Árcsoport 1	2	3	4	5	6	7	8	9	10
	501 933 573	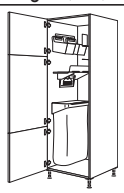	**Állószekrény Laundry-Area rendező rendszerrel** 1 hevederezett ajtó, 1 szelektívhulladék-gyűjtő pamutzsákkal, 1 seprű- / felmosótartó, 2 eszköztartó fali tartóval, 1 polc lapátkészlettel	**HOS** **HOS**	**50** **60**	**-1** **-1**	24039 24040	2.450 2.542	2.514 2.609	2.605 2.700	2.764 2.911	2.797 2.942	2.891 3.059	2.983 3.177	— —	3.111 3.330	— —
(72)	1293 717	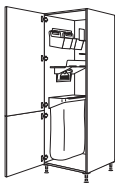	**Állószekrény Laundry-Area rendező rendszerrel** 1 hevederezett ajtó, 1 szelektívhulladék-gyűjtő pamutzsákkal, 1 seprű- / felmosótartó, 2 eszköztartó fali tartóval, 1 polc lapátkészlettel	**HDOS** **HDOS**	**50** **60**	**-1** **-1**	24041 24042	2.387 2.497	2.446 2.548	2.548 2.650	2.710 2.847	2.729 2.866	2.831 2.992	2.930 3.114	— —	3.076 3.301	— —
	2013	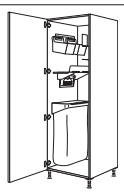	**Állószekrény Laundry-Area rendező rendszerrel** 1 ajtó, 1 szelektívhulladék-gyűjtő pamutzsákkal, 1 seprű- / felmosótartó, 2 eszköztartó fali tartóval, 1 polc lapátkészlettel	**HOSF** **HOSF**	**50** **60**	**-1** **-1**	24087 24088	2.796[1] 2.905[1]	2.854[2] 2.957[2]	2.957[3] 3.059[3]	3.119[4] 3.256[4]	3.145[5] 3.275[5]	3.240 3.400	— —	— —	— —	— —
							1) Laser, 463 sz. front típuson kívül 2) Csak Riva, 839, 842, 843 sz. front 3) Structura, 402, 405 sz. front típuson kívül 4) Frame 419 típuson kívül 5) Inline 526 típuson kívül										
							Nem kapható 17-es és 19-es furatkiosztású fogantyúlécekkel.										
	501 933 573	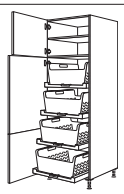	**Állószekrény Laundry-Area ruháskosár-tartó polccal** 1 ajtó, 1 fix polclap, 1 belső polc, 1 hevederezett ajtó, 4 kihúzható polc, 4 ruháskosár	**HWTAB**	**60**	**-1**	24061	5.217	5.276	5.379	5.577	5.617	5.732	5.844	—	6.008	—
(72)	1293 717	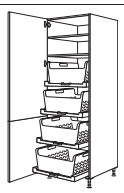	**Állószekrény Laundry-Area ruháskosár-tartó polccal** 1 hevederezett ajtó, 1 fix polclap, 1 belső polc, 4 kihúzható polc, 4 ruháskosár	**HDWTAB**	**60**	**-1**	24062	5.139	5.196	5.295	5.497	5.507	5.636	5.761	—	5.942	—
	2013		**Állószekrény Laundry-Area ruháskosár-tartó polccal** 1 ajtó, 1 fix polclap, 1 belső polc, 4 kihúzható polc, 4 ruháskosár	**HWTABF**	**60**	**-1**	24072	5.548[1]	5.605[2]	5.704[3]	5.906[4]	5.916[5]	6.044	—	—	—	—
							1) Laser, 463 sz. front típuson kívül 2) Csak Riva, 839, 842, 843 sz. front 3) Structura, 402, 405 sz. front típuson kívül 4) Frame 419 típuson kívül 5) Inline 526 típuson kívül										
							Nem kapható 17-es és 19-es furatkiosztású fogantyúlécekkel.										
	501 933 573	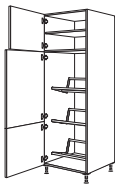	**Állószekrény italos rekeszekhez** 1 ajtó, 1 fix polclap, 1 belső polc, 1 hevederezett ajtó, 3 italos rekeszekhez való tartó Terhelhetőség tartónként: 35 kg Polcfelület: 567 x 274 mm	**HGTK**	**60**	**-1**	24076	1.713	1.777	1.870	2.078	2.113	2.228	2.343	—	2.501	—
							Szélesség- és mélységcsökkentés nem megengedett!										
(72)	1293 717	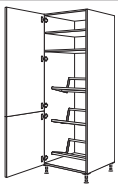	**Állószekrény italos rekeszekhez** 1 hevederezett ajtó, 1 fix polclap, 1 belső polc, 3 italos rekeszekhez való tartó Terhelhetőség tartónként: 35 kg Polcfelület: 567 x 274 mm	**HDGTK**	**60**	**-1**	24077	1.667	1.721	1.819	2.021	2.035	2.164	2.288	—	2.470	—
							Szélesség- és mélységcsökkentés nem megengedett!										
	2013	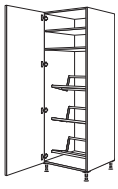	**Állószekrény italos rekeszekhez** 1 ajtó, 1 fix polclap, 1 belső polc, 3 italos rekeszekhez való tartó Terhelhetőség tartónként: 35 kg Polcfelület: 567 x 274 mm	**HGTKF**	**60**	**-1**	24075	2.076[1]	2.130[2]	2.228[3]	2.429[4]	2.444[5]	2.573	—	—	—	—
							1) Laser, 463 sz. front típuson kívül 2) Csak Riva, 839, 842, 843 sz. front 3) Structura, 402, 405 sz. front típuson kívül 4) Frame 419 típuson kívül 5) Inline 526 típuson kívül										
							Szélesség- és mélységcsökkentés nem megengedett! *Nem kapható 17-es és 19-es furatkiosztású fogantyúlécekkel.*										

Állószekrények
2036 / 2086 / 2116 / 2166 / 2216 mm magas

Oldalmélység: 561 mm
Korpuszmagasság: 2016 mm
Állószekrény-magasság 1
Lábazatmagasság 20, 70, 100, 150 vagy 200 mm

		Rövid megnevezés	Szélesség cm-ben		Rendelési szám	Pontok Árcsoport 1	2	3	4	5	6	7	8	9	10
S 72	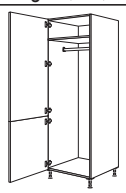 1293 717	**Gardróbszekrény** 1 hevederezett ajtó, 1 fix polclap, 1 gardróbrúd	**HDWG**	**40**	**-1**	24078	840	899	972	1.077	1.107	1.188	1.270	—	1.371	—
			HDWG	**60**	**-1**	24079	1.028	1.073	1.169	1.371	1.386	1.511	1.640	—	1.819	—
							Mélységcsökkentés nem megengedett.									
S	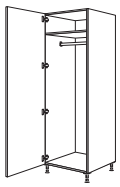 2013	**Gardróbszekrény** 1 ajtó, 1 fix polclap, 1 gardróbrúd	**HWGF**	**40**	**-1**	24027	1.248[1]	1.308[2]	1.381[3]	1.486[4]	1.523[5]	1.597	—	—	—	—
			HWGF	**60**	**-1**	24034	1.437[1]	1.482[2]	1.577[3]	1.780[4]	1.794[5]	1.920	—	—	—	—
							1) Laser, 463 sz. front típuson kívül 2) Csak Riva, 839, 842, 843 sz. front 3) Structura, 402, 405 sz. front típuson kívül 4) Frame 419 típuson kívül 5) Inline 526 típuson kívül									
							Mélységcsökkentés nem megengedett.									
							Nem kapható 17-es és 19-es furatkiosztású fogantyúlécekkel.									
S 72	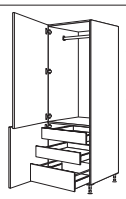 1293 717	**Gardróbszekrény** 2 ajtó, 1 gardróbrúd, 2 belső fiók, 1 belső kihúzható elem	**HDWGIA**	**40**	**-1**	24082	1.862	1.921	1.993	2.099	2.130	2.212	2.292	—	2.393	—
			HDWGIA	**60**	**-1**	24083	2.117	2.171	2.264	2.464	2.475	2.602	2.729	—	2.916	—
							Mélységcsökkentés nem megengedett.									
S	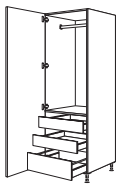 2013	**Gardróbszekrény** 1 ajtó, 1 gardróbrúd, 2 belső fiók, 1 belső kihúzható elem	**HWGIAF**	**40**	**-1**	24098	2.270[1]	2.330[2]	2.402[3]	2.507[4]	2.546[5]	2.621	—	—	—	—
			HWGIAF	**60**	**-1**	24099	2.526[1]	2.580[2]	2.673[3]	2.872[4]	2.884[5]	3.011	—	—	—	—
							1) Laser, 463 sz. front típuson kívül 2) Csak Riva, 839, 842, 843 sz. front 3) Structura, 402, 405 sz. front típuson kívül 4) Frame 419 típuson kívül 5) Inline 526 típuson kívül									
							Mélységcsökkentés nem megengedett.									
							Nem kapható 17-es és 19-es furatkiosztású fogantyúlécekkel.									
S 72	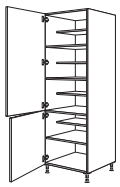 1293 717	**Cipős szekrény** 2 ajtó, 1 fix polclap, 4 belső polc, 305 mm mély, 3 belső polc, 474 mm mély	**HDWS**	**40**	**-1**	24084	902	964	1.035	1.142	1.171	1.254	1.334	—	1.435	—
			HDWS	**60**	**-1**	24086	1.145	1.190	1.294	1.475	1.494	1.619	1.746	—	1.918	—
							Szélességcsökkentés nem megengedett.									
S	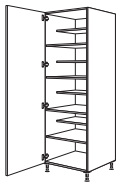 2013	**Cipős szekrény** 1 ajtó, 1 fix polclap, 4 belső polc, 305 mm mély, 3 belső polc, 474 mm mély	**HWSF**	**40**	**-1**	23034	1.311[1]	1.371[2]	1.444[3]	1.551[4]	1.587[5]	1.663	—	—	—	—
			HWSF	**60**	**-1**	23035	1.553[1]	1.599[2]	1.702[3]	1.883[4]	1.902[5]	2.028	—	—	—	—
							1) Laser, 463 sz. front típuson kívül 2) Csak Riva, 839, 842, 843 sz. front 3) Structura, 402, 405 sz. front típuson kívül 4) Frame 419 típuson kívül 5) Inline 526 típuson kívül									
							Szélességcsökkentés nem megengedett.									
							Nem kapható 17-es és 19-es furatkiosztású fogantyúlécekkel.									

Állószekrények
2036 / 2086 / 2116 / 2166 / 2216 mm magas

Oldalmélység: 561 mm
Korpuszmagasság: 2016 mm
Állószekrény-magasság 1
Lábazatmagasság 20, 70, 100, 150 vagy 200 mm

		Rövid megnevezés	Szélesség cm-ben	Rendelési szám	Pontok Árcsoport 1	2	3	4	5	6	7	8	9	10
Készülékszekrény sütőkhöz, mikrohullámú sütőkhöz, gőzpárolókhoz és kompakt készülékekhez														
E 72 20	645 VAR 717 	**Készülékszekrény sütőhöz** **Fülkemagasság: 590 mm** 2 ajtó, 1 fix kiegyenlítő lap, 2 belső polc	GO	-1	23417	1.037	1.073	1.132	1.279	1.307	1.383	1.457	—	1.577	—
E 72 20	501 VAR 141 717 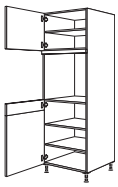	**Készülékszekrény sütőhöz** **Fülkemagasság: 590 mm** 1 ajtó, 1 fix kiegyenlítő lap, 1 csapolt ajtó, 3 belső polc	GDO	-1	23428	1.101	1.140	1.186	1.337	1.393[1]	1.447	1.523	—	—	—
E 20	501 VAR 861 	**Készülékszekrény sütőhöz** **Fülkemagasság: 590 mm** 2 ajtó, 1 fix kiegyenlítő lap, 3 belső polc	GOT	-1	23430	1.060	1.095	1.153	1.301	1.329	1.405	1.482	—	1.599	—
E 20	645 VAR 141 573 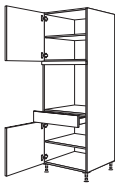	**Készülékszekrény sütőhöz** **Fülkemagasság: 590 mm** 2 ajtó, 1 fix kiegyenlítő lap, 1 fiók, 2 belső polc	GOS	-1	23437	1.295	1.333	1.378	1.530	1.567	1.643	1.714	—	1.845	—
E 72 20	501 VAR 141 717 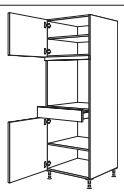	**Készülékszekrény sütőhöz** **Fülkemagasság: 590 mm** 2 ajtó, 1 fix kiegyenlítő lap, 1 fiók, 2 belső polc	GDOS	-1	23457	1.295	1.333	1.378	1.530	1.567	1.643	1.714	—	1.845	—
E 20	645 VAR 141 285 285 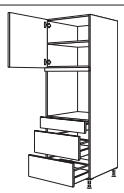	**Készülékszekrény sütőhöz** **Fülkemagasság: 590 mm** 1 ajtó, 1 belső polc, 1 fix kiegyenlítő lap, 1 fiók, 2 kihúzható elem	GOS2A	-1	25461	1.759	1.851	1.904	2.048	2.095	2.162	2.225	—	2.348	—
E 72 20	501 VAR 141 357 357 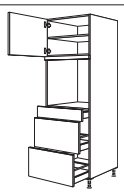	**Készülékszekrény sütőhöz** **Fülkemagasság: 590 mm** 1 ajtó, 1 belső polc, 1 fix kiegyenlítő lap, 1 fiók, 2 kihúzható elem	GDOS2A	-1	26465	1.759	1.851	1.904	2.048	2.095	2.162	2.225	—	2.348	—
E 72 20	645 VAR 357 357 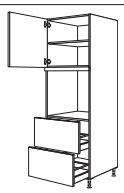	**Készülékszekrény sütőhöz** **Fülkemagasság: 590 mm** 1 ajtó, 1 belső polc, 1 fix kiegyenlítő lap, 2 kihúzható elem	GDO2A	-1	25474	1.524	1.599	1.650	1.796	1.835	1.905	1.972	—	2.086	—
E 20	357 VAR 573 	**Készülékszekrény sütőhöz és mikrohullámú sütőhöz** **Fülkemagasság: 380 mm** **Fülkemagasság: 590 mm** 2 ajtó, 1 fix kiegyenlítő lap, 1 belső polc	GMO	-1	25502	946	984	1.037	1.143	1.169	1.245	1.324	—	1.394	—

1) Inline 526 típuson kívül

Állószekrények
2036 / 2086 / 2116 / 2166 / 2216 mm magas

Oldalmélység: 561 mm
Korpuszmagasság: 2016 mm
Állószekrény-magasság 1
Lábazatmagasság 20, 70, 100, 150 vagy 200 mm

		Rövid megnevezés	Szélesség cm-ben		Rendelési szám	Pontok Árcsoport 1	2	3	4	5	6	7	8	9	10
E 72 20	213 / VAR / 717 	**GDMO**		**-1**	25504	1.003	1.041	1.094	1.202	1.225	1.301	1.381	—	1.451	—
	Készülékszekrény sütőhöz és mikrohullámú sütőhöz **Fülkemagasság: 380 mm** **Fülkemagasság: 590 mm** 1 felhajtható ajtó, 1 fix kiegyenlítő lap, 1 ajtó, 1 belső polc														
E 72 20	573 / VAR / 357 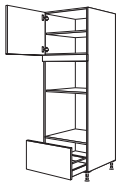	**GMOA**		**-1**	25500	1.164	1.225	1.267	1.381	1.405	1.470	1.536	—	1.624	—
	Készülékszekrény sütőhöz és mikrohullámú sütőhöz **Fülkemagasság: 380 mm** **Fülkemagasság: 590 mm** 1 ajtó, 1 belső polc, 1 fix kiegyenlítő lap, 1 kihúzható elem														
E PTÖ SA 20	357 / VAR / 285 / 285 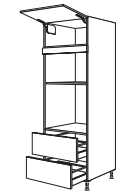	**GMO2A**		**-1**	25503	1.523	1.561	1.612	1.720	1.746	1.822	1.901	—	1.971	—
	Készülékszekrény sütőhöz és mikrohullámú sütőhöz **Fülkemagasság: 380 mm** **Fülkemagasság: 590 mm** 1 felhajtható ajtó, 1 fix kiegyenlítő lap, 2 kihúzható elem														
E 72 PTÖ SA 20	213 / VAR / 357 / 357 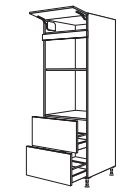	**GDMO2A**		**-1**	26502	1.523	1.561	1.612	1.720	1.746	1.822	1.901	—	1.971	—
	Készülékszekrény sütőhöz és mikrohullámú sütőhöz **Fülkemagasság: 380 mm** **Fülkemagasság: 590 mm** 1 felhajtható ajtó, 1 fix kiegyenlítő lap, 2 kihúzható elem														
E 72 20	501 / VAR / 357 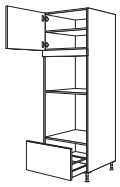	**GDDKOA**		**-1**	25501	1.155	1.216	1.260	1.371	1.396	1.460	1.526	—	1.618	—
	Készülékszekrény sütőhöz és gőzpárolóhoz / kompakt készülékhez **Fülkemagasság: 450 mm** **Fülkemagasság: 590 mm** 1 ajtó, 1 belső polc, 1 fix kiegyenlítő lap, 1 kihúzható elem														
E PTÖ SA 20	285 / VAR / 285 / 285 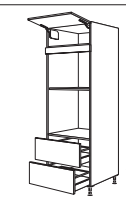	**GDKO2A**		**-1**	25509	1.539	1.616	1.648	1.755	1.790	1.828	1.866	—	1.951	—
	Készülékszekrény sütőhöz és gőzpárolóhoz / kompakt készülékhez **Fülkemagasság: 450 mm** **Fülkemagasság: 590 mm** 1 felhajtható ajtó, 1 fix kiegyenlítő lap, 2 kihúzható elem														
E 20	357 / 429 / VAR / 573 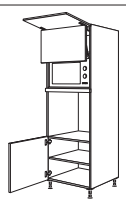	**GLO**		**-1**	25510	1.716	1.797	1.856	2.005	2.025	2.101	2.177	—	2.288	—
	Készülékszekrény sütőhöz és mikrohullámú sütőhöz felemelhető ajtóval **Fülkemagasság: 370 mm** **Fülkemagasság: 590 mm** 1 felhajtható ajtó, 1 liftajtó, 1 fix kiegyenlítő lap, 1 ajtó, 1 belső polc					*A felhajtható ajtó mögötti fülke megfelelő max. 370 mm magas és 490 mm széles álló mikrohullámú sütőkhöz.* *Felemelhető ajtó fordítási területe felfelé: 80 mm.*									
E 72 20	213 / 429 / VAR / 717 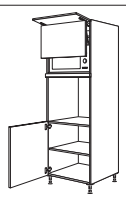	**GDLO**		**-1**	24534	1.716	1.797	1.856	2.005	2.025	2.101	2.177	—	2.288	—
	Készülékszekrény sütőhöz és mikrohullámú sütőhöz felemelhető ajtóval **Fülkemagasság: 370 mm** **Fülkemagasság: 590 mm** 1 felhajtható ajtó, 1 liftajtó, 1 fix kiegyenlítő lap, 1 ajtó, 1 belső polc					*A felhajtható ajtó mögötti fülke megfelelő max. 370 mm magas és 490 mm széles álló mikrohullámú sütőkhöz.* *Felemelhető ajtó fordítási területe felfelé: 224 mm.*									

Állószekrények
2036 / 2086 / 2116 / 2166 / 2216 mm magas

Oldalmélység: 561 mm
Korpuszmagasság: 2016 mm
Állószekrény-magasság 1
Lábazatmagasság 20, 70, 100, 150 vagy 200 mm

			Rövid megnevezés	Szélesség cm-ben		Rendelési szám	Pontok Árcsoport 1	2	3	4	5	6	7	8	9	10
E PTÓ SA 20	357 429 VAR 285 285	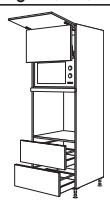	**Készülékszekrény sütőhöz és mikrohullámú sütőhöz felemelhető ajtóval** **Fülkemagasság: 370 mm** **Fülkemagasság: 590 mm** 1 felhajtható ajtó, 1 liftajtó, 1 fix kiegyenlítő lap, 2 kihúzható elem	**GLO2A**	**-1**	25511	2.243	2.349	2.402	2.543	2.580	2.651	2.721	—	2.832	—
			A felhajtható ajtó mögötti fülke megfelelő max. 370 mm magas és 490 mm széles álló mikrohullámú sütőkhöz. *Felemelhető ajtó fordítási területe felfelé: 80 mm.*													
E 72 PTÓ SA 20	213 429 VAR 357 357	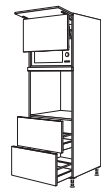	**Készülékszekrény sütőhöz és mikrohullámú sütőhöz felemelhető ajtóval** **Fülkemagasság: 370 mm** **Fülkemagasság: 590 mm** 1 felhajtható ajtó, 1 liftajtó, 1 fix kiegyenlítő lap, 2 kihúzható elem	**GDLO2A**	**-1**	24535	2.243	2.349	2.402	2.543	2.580	2.651	2.721	—	2.832	—
			A felhajtható ajtó mögötti fülke megfelelő max. 370 mm magas és 490 mm széles álló mikrohullámú sütőkhöz. *Felemelhető ajtó fordítási területe felfelé: 224 mm.*													
E 20	501 VAR 573		**Készülékszekrény mikrohullámú sütőhöz és gőzpárolóhoz / kompakt készülékhez** **Fülkemagasság: 380 mm** **Fülkemagasság: 450 mm** 2 ajtó, 1 fix kiegyenlítő lap, 2 belső polc	**GMDK**	**-1**	25512	1.037	1.076	1.124	1.250	1.279	1.349	1.419	—	1.515	—
E 72 20	357 VAR 717	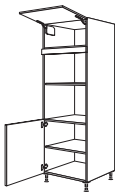	**Készülékszekrény mikrohullámú sütőhöz és gőzpárolóhoz / kompakt készülékhez** **Fülkemagasság: 380 mm** **Fülkemagasság: 450 mm** 1 felhajtható ajtó, 1 fix kiegyenlítő lap, 1 ajtó, 1 belső polc	**GDMDK**	**-1**	25513	1.082	1.120	1.168	1.294	1.324	1.393	1.461	—	1.561	—
E 20	501 VAR 285 285	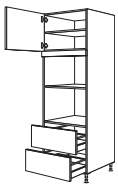	**Készülékszekrény mikrohullámú sütőhöz és gőzpárolóhoz / kompakt készülékhez** **Fülkemagasság: 380 mm** **Fülkemagasság: 450 mm** 1 ajtó, 1 belső polc, 1 fix kiegyenlítő lap, 2 kihúzható elem	**GMDK2A**	**-1**	25514	1.523	1.603	1.645	1.770	1.815	1.875	1.932	—	2.026	—
E 72 PTÓ SA 20	357 VAR 357 357		**Készülékszekrény mikrohullámú sütőhöz és gőzpárolóhoz / kompakt készülékhez** **Fülkemagasság: 380 mm** **Fülkemagasság: 450 mm** 1 felhajtható ajtó, 1 fix kiegyenlítő lap, 2 kihúzható elem	**GDMDK2A**	**-1**	25518	1.565	1.648	1.691	1.815	1.857	1.917	1.977	—	2.072	—
E 20	645 VAR 285 285 285	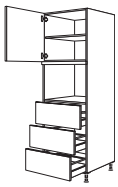	**Készülékszekrény gőzpárolóhoz / kompakt készülékhez** **Fülkemagasság: 450 mm** 1 ajtó, 1 belső polc, 1 fix kiegyenlítő lap, 3 kihúzható elem	**GDK3A**	**-1**	25523	1.809	1.913	1.970	2.124	2.171	2.245	2.324	—	2.444	—
E 20	645 VAR 861		**Készülékszekrény gőzpárolóhoz / kompakt készülékhez** **Fülkemagasság: 450 mm** 2 ajtó, 1 fix kiegyenlítő lap, 3 belső polc	**GDKT**	**-1**	25521	1.051	1.089	1.136	1.264	1.294	1.365	1.435	—	1.530	—

Állószekrények
2036 / 2086 / 2116 / 2166 / 2216 mm magas

Oldalmélység: 561 mm
Korpuszmagasság: 2016 mm
Állószekrény-magasság 1
Lábazatmagasság 20, 70, 100, 150 vagy 200 mm

		Rövid megnevezés	Szélesség cm-ben		Rendelési szám	Pontok Árcsoport 1	2	3	4	5	6	7	8	9	10
E 72 20	645 VAR 141 357 357 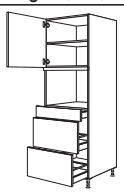	**GDDKS2A**		-1	25522	1.774	1.880	1.935	2.091	2.137	2.216	2.291	—	2.412	—
	Készülékszekrény gőzpárolóhoz / kompakt készülékhez **Fülkemagasság: 450 mm** 1 ajtó, 1 belső polc, 1 fix kiegyenlítő lap, 1 fiók, 2 kihúzható elem														

Készülékszekrények 30“ szélességű sütőkhöz

E 72 20	501 VAR 717 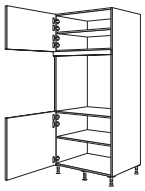	**GDAO**	76	-1	21600	1.371	1.400	1.494	1.660	—	1.765	1.886[1]	—	—	—
	Készülékszekrény sütőhöz **Fülkemagasság: 718 mm** 2 ajtó, 1 fix kiegyenlítő lap, 2 belső polc									1) Sylt 706 típuson kívül					
						A készülékszekrényt 50 mm-rel előrehúzva kell tervezni.									
						Záró- vagy szabadon álló elemként tervezve a záró oldalfalaknak 633 mm-es mélységgel kell rendelkezniük!									
E 72 20	501 VAR 141 573 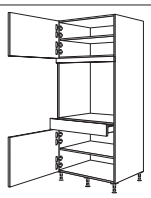	**GAOS**	76	-1	21601	1.654	1.682	1.772	1.948	—	2.048	2.059[1]	—	—	—
	Készülékszekrény sütőhöz **Fülkemagasság: 718 mm** 2 ajtó, 1 fix kiegyenlítő lap, 1 fiók, 2 belső polc									1) Sylt 706 típuson kívül					
						A készülékszekrényt 50 mm-rel előrehúzva kell tervezni.									
						Záró- vagy szabadon álló elemként tervezve a záró oldalfalaknak 633 mm-es mélységgel kell rendelkezniük!									
E 72 PTÓ SA 20	357 VAR 141 717 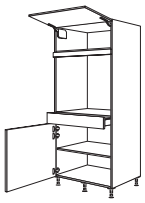	**GDAOS**	76	-1	21603	1.775	1.809	1.899	2.064	—	2.168	2.177[1]	—	—	—
	Készülékszekrény sütőhöz **Fülkemagasság: 718 mm** 1 felhajtható ajtó, 1 fix kiegyenlítő lap, 1 fiók, 1 ajtó, 1 belső polc									1) Sylt 706 típuson kívül					
						A készülékszekrényt 50 mm-rel előrehúzva kell tervezni.									
						Záró- vagy szabadon álló elemként tervezve a záró oldalfalaknak 633 mm-es mélységgel kell rendelkezniük!									
E 20	501 VAR 141 285 285 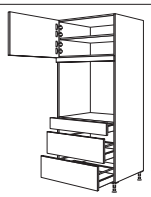	**GAOS2A**	76	-1	21604	2.194	2.235	2.326	2.504	—	2.606	2.641[1]	—	—	—
	Készülékszekrény sütőhöz **Fülkemagasság: 718 mm** 1 ajtó, 1 belső polc, 1 fix kiegyenlítő lap, 1 fiók, 2 kihúzható elem									1) Sylt 706 típuson kívül					
						A készülékszekrényt 50 mm-rel előrehúzva kell tervezni.									
						Záró- vagy szabadon álló elemként tervezve a záró oldalfalaknak 633 mm-es mélységgel kell rendelkezniük!									
E 72 PTÓ SA 20	357 VAR 141 357 357 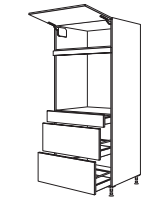	**GDAOS2A**	76	-1	21605	2.320	2.364	2.450	2.621	—	2.726	2.759[1]	—	—	—
	Készülékszekrény sütőhöz **Fülkemagasság: 718 mm** 1 felhajtható ajtó, 1 fix kiegyenlítő lap, 1 fiók, 2 kihúzható elem									1) Sylt 706 típuson kívül					
						A készülékszekrényt 50 mm-rel előrehúzva kell tervezni.									
						Záró- vagy szabadon álló elemként tervezve a záró oldalfalaknak 633 mm-es mélységgel kell rendelkezniük!									
E 72 20	501 VAR 357 357 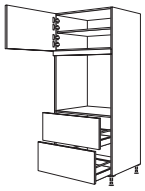	**GDAO2A**	76	-1	21609	1.927	1.964	2.054	2.227	—	2.335	2.365[1]	—	—	—
	Készülékszekrény sütőhöz **Fülkemagasság: 718 mm** 1 ajtó, 1 belső polc, 1 fix kiegyenlítő lap, 2 kihúzható elem									1) Sylt 706 típuson kívül					
						A készülékszekrényt 50 mm-rel előrehúzva kell tervezni.									
						Záró- vagy szabadon álló elemként tervezve a záró oldalfalaknak 633 mm-es mélységgel kell rendelkezniük!									
E PTÓ SA 20	357 VAR 285 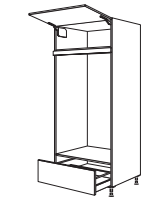	**GAODA**	76	-1	21610	1.670	1.707	1.749	1.851	—	1.916	1.924[1]	—	—	—
	Kétsütős készülékszekrény **Fülkemagasság: 1298 mm** 1 felhajtható ajtó, 1 fix kiegyenlítő lap, 1 kihúzható elem									1) Sylt 706 típuson kívül					
						A készülékszekrényt 50 mm-rel előrehúzva kell tervezni.									
						Záró- vagy szabadon álló elemként tervezve a záró oldalfalaknak 633 mm-es mélységgel kell rendelkezniük!									
						Csak 100, 150 és 200 mm lábazatmagassághoz szállítható.									

Állószekrények
2036 / 2086 / 2116 / 2166 / 2216 mm magas

Oldalmélység: 561 mm
Korpuszmagasság: 2016 mm
Állószekrény-magasság 1
Lábazatmagasság 20, 70, 100, 150 vagy 200 mm

		Rövid megnevezés	Szélesség cm-ben		Rendelési szám	Pontok / Árcsoport 1	2	3	4	5	6	7	8	9	10
E 72 PTO SA 20	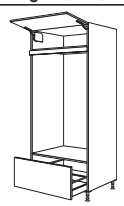 285 VAR 357	**Kétsütős készülékszekrény** **Fülkemagasság: 1298 mm** 1 felhajtható ajtó, 1 fix kiegyenlítő lap, 1 kihúzható elem	GDAODA	76	-1	21611	1.670	1.707	1.749	1.851	—	1.916	1.924[1]	—	—	—
							1) Sylt 706 típuson kívül									
							A készülékszekrényt 50 mm-rel előrehúzva kell tervezni.									
							Záró- vagy szabadon álló elemként tervezze a záró oldalfalaknak 633 mm-es mélységgel kell rendelkezniük!									
							Csak 100, 150 és 200 mm lábazatmagassághoz szállítható.									

Szekrények mosogatógépekhez

E 20	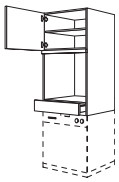 501 VAR 141	**Készülékszekrény sütőhöz / mosogatógéphez** **Fülkemagasság: 590 mm** **Fülkemagasság: 820 - 870 mm** a következőkkel: 1 ajtó, 1 belső polc, 1 fix kiegyenlítő lap, 1 felső rész fiókkal	GOGSP	60	-1	24621	1.333	1.352	1.380	1.410	1.441	1.469	1.518	—	1.555	—
							Záró- vagy szabadon álló elemként tervezve záró oldalfalak szükségesek!									
							Tervezések kétoldalt 10 mm vastag oldalfalakkal műszakilag nem lehetségesek.									
							A Pura 917, Inline 526 modellnél és a 240 / 430 sz. lécfogantyúnál a fiókot gyárilag alacsony fiókra cseréljük.									
							A mosogatógép frontja nincs a szállítási egységben!									
E 20	 1005 709 285 933 781 285	**Készülékszekrény mosogatógéphez megfelelő a következő** **Fülkemagasság: 825 mm /** **805 - 820 mm készülékmagasság vagy** **Fülkemagasság: 872 mm /** **845 - 865 mm készülékmagasság** a következőkkel: 1 felső rész ajtóval, 2 belső polc, 1 élvédő lemez, 1 ajtófront teljesen beépített mosogatógéphez, 1 alsó rész fiókkal és fiókelőlappal, 400 mm mély, 1 felfogó tálca **Kivitelezés a készülék magasságától függően, lásd a rajzokat.**	GGSP	45	-1	24614	1.383	1.457	1.545	1.697	1.733	1.819	1.904	—	2.022	—
			GGSP	60	-1	24616	1.530	1.638	1.714	1.910	1.974	2.083	2.191	—	2.368	—
							Záró- vagy szabadon álló elemként tervezve záró oldalfalak szükségesek!									
							Tervezések kétoldalt 10 mm vastag oldalfalakkal műszakilag nem lehetségesek.									
							A 17/19-es fogantyúhelyzetnél a kihúzható elem alulról, a front mögött nyitható. Ehhez a lábazat alaplapja visszaugrik. 17-es fogantyúhelyzetnél egy felcsavarozható fogantyút is szállítunk hozzá.									
							Az eltolhatófront-technikával rendelkező készülékek esetében a 17/19-es fogantyúhelyzetnél a kihúzható elemet lécfogantyúval látjuk el.									
							A Pura 917 és az Inline 526 programok csak a BSH, az Electrolux és a Beko eltolhatófront-technikájával lehetségesek.									
E 72 20	 933 709 357 861 781 357	**Készülékszekrény mosogatógéphez megfelelő a következő** **Fülkemagasság: 825 mm /** **805 - 820 mm készülékmagasság vagy** **Fülkemagasság: 872 mm /** **845 - 865 mm készülékmagasság** a következőkkel: 1 felső rész ajtóval, 2 belső polc, 1 élvédő lemez, 1 ajtófront teljesen beépített mosogatógéphez, 1 alsó rész kihúzható elemmel, 400 mm mély, 1 felfogó tálca **Kivitelezés a készülék magasságától függően, lásd a rajzokat.**	GDGSP	45	-1	24617	1.383	1.457	1.545	1.697	1.733	1.819	1.904	—	2.022	—
			GDGSP	60	-1	24618	1.530	1.638	1.714	1.910	1.974	2.083	2.191	—	2.368	—
							Záró- vagy szabadon álló elemként tervezve záró oldalfalak szükségesek!									
							Tervezések kétoldalt 10 mm vastag oldalfalakkal műszakilag nem lehetségesek.									
							A 17/19-es fogantyúhelyzetnél a kihúzható elem alulról, a front mögött nyitható. Ehhez a lábazat alaplapja visszaugrik. 17-es fogantyúhelyzetnél egy felcsavarozható fogantyút is szállítunk hozzá.									
							Az eltolhatófront-technikával rendelkező készülékek esetében a 17/19-es fogantyúhelyzetnél a kihúzható elemet lécfogantyúval látjuk el.									
							A Pura 917 és az Inline 526 programok csak a BSH, az Electrolux és a Beko eltolhatófront-technikájával lehetségesek.									

Állószekrények
2036 / 2086 / 2116 / 2166 / 2216 mm magas

Oldalmélység: 561 mm
Korpuszmagasság: 2016 mm
Állószekrény-magasság 1
Lábazatmagasság 20, 70, 100, 150 vagy 200 mm

		Rövid megnevezés	Szélesség cm-ben		Rendelési szám	Pontok Árcsoport 1	2	3	4	5	6	7	8	9	10

Készülékszekrények mosógéphez / ruhaszárító géphez

E USA CAN	861 285	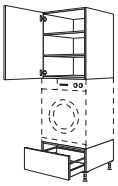	**Készülékszekrény mosógéphez / ruhaszárító géphez** **max. 850 mm készülékmagassághoz** a következőkkel: 1 felső rész ajtóval, 2 belső polc, 1 alsó rész kihúzható elemmel, 500 mm mély	**GWST**	**60**	**-1**	24613	2.210	2.225	2.267	2.294	2.294	2.381	2.466	—	2.483	—
			Lezáró vagy szabadon álló megoldásként tervezve lezáró oldalfalak vagy egy oldalsó fal szükséges! *Tervezések kétoldalt 10 mm vastag oldalfalakkal műszakilag nem lehetségesek.* *A készülékszekrényt fixen csatlakoztatni kell a falhoz.* *A faltól való előrehúzás 150 mm-ig lehetséges.* *Előrehúzott tervezés esetén a WINS (99139) terméket is meg kell rendelni.* *Csak olyan készülékekhez megengedett, amelyeknek az elülső lábai a faltól max. 560 mm távolságban helyezkednek el.* *Légkivezetéses szárítóval nem lehetséges!* *Csak 100, 150 és 200 mm lábazatmagassághoz szállítható.*													
E 72 USA CAN	789 357	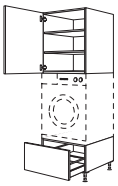	**Készülékszekrény mosógéphez / ruhaszárító géphez** **max. 850 mm készülékmagassághoz** a következőkkel: 1 felső rész ajtóval, 2 belső polc, 1 alsó rész kihúzható elemmel, 500 mm mély	**GDWST**	**60**	**-1**	24619	2.210	2.225	2.267	2.294	2.294	2.381	2.466	—	2.483	—
			Lezáró vagy szabadon álló megoldásként tervezve lezáró oldalfalak vagy egy oldalsó fal szükséges! *Tervezések kétoldalt 10 mm vastag oldalfalakkal műszakilag nem lehetségesek.* *A készülékszekrényt fixen csatlakoztatni kell a falhoz.* *A faltól való előrehúzás 150 mm-ig lehetséges.* *Előrehúzott tervezés esetén a WINS (99139) terméket is meg kell rendelni.* *Csak olyan készülékekhez megengedett, amelyeknek az elülső lábai a faltól max. 560 mm távolságban helyezkednek el.* *Légkivezetéses szárítóval nem lehetséges!* *Csak 100, 150 és 200 mm lábazatmagassághoz szállítható.*													

Szekrények beépített készülékekhez 880 mm fülkemagassággal

880

E	501 933 573	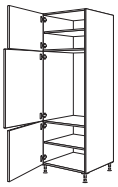	**Készülékszekrény hűtőszekrényhez** **Fülkemagasság: 880 mm** 2 ajtó, 1 készülékajtó, 2 belső polc	**G88**		**-1**	24620	1.088	1.142	1.229	1.437	1.461	1.584	1.702	—	1.859	—
E 72	357 933 717		**Készülékszekrény hűtőszekrényhez** **Fülkemagasság: 880 mm** 1 felhajtható ajtó, 1 készülékajtó, 1 ajtó, 1 belső polc	**GD88**		**-1**	24622	1.133	1.187	1.275	1.480	1.507	1.628	1.748	—	1.904	—
E PTÖ SA	501 933 285 285	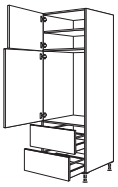	**Készülékszekrény hűtőszekrényhez** **Fülkemagasság: 880 mm** 1 ajtó, 1 belső polc, 1 készülékajtó, 2 kihúzható elem	**G88A**		**-1**	24624	1.590	1.694	1.777	1.977	2.022	2.130	2.237	—	2.397	—
E 72 PTÖ SA	357 933 357 357	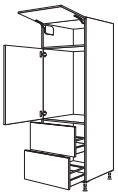	**Készülékszekrény hűtőszekrényhez** **Fülkemagasság: 880 mm** 1 felhajtható ajtó, 1 készülékajtó, 2 kihúzható elem	**GD882A**		**-1**	24627	1.637	1.739	1.822	2.022	2.066	2.174	2.282	—	2.443	—

Állószekrények
2036 / 2086 / 2116 / 2166 / 2216 mm magas

Oldalmélység: 561 mm
Korpuszmagasság: 2016 mm
Állószekrény-magasság 1
Lábazatmagasság 20, 70, 100, 150 vagy 200 mm

		Rövid megnevezés	Szélesség cm-ben		Rendelési szám	Pontok Árcsoport 1	2	3	4	5	6	7	8	9	10
E 20	573 VAR 933 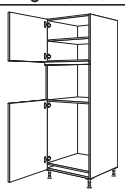	**G88MDK**		**-1**	24629	1.025	1.067	1.134	1.295	1.310	1.403	1.498	—	1.624	—
	Készülékszekrény hűtőszekrényhez és mikrohullámú sütőhöz / gőzpárolóhoz / kompakt készülékhez **Fülkemagasság: 380 - 450 mm** **Fülkemagasság: 880 mm** 1 ajtó, 1 belső polc, 1 fix kiegyenlítő lap, 1 készülékajtó														
E PTÓ SA 20	285 VAR 933 285 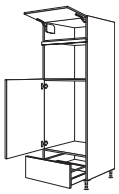	**G88MDKA**		**-1**	24630	1.270	1.355	1.422	1.562	1.588	1.699	1.809	—	1.899	—
	Készülékszekrény hűtőszekrényhez és mikrohullámú sütőhöz / gőzpárolóhoz / kompakt készülékhez **Fülkemagasság: 380 - 450 mm** **Fülkemagasság: 880 mm** 1 felhajtható ajtó, 1 fix kiegyenlítő lap, 1 készülékajtó, 1 kihúzható elem														
E 20	429 VAR 933 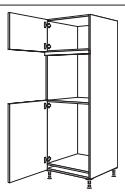	**G88O**		**-1**	24628	977	1.035	1.089	1.237	1.254	1.336	1.418	—	1.530	—
	Készülékszekrény hűtőszekrényhez és sütőhöz **Fülkemagasság: 590 mm** **Fülkemagasság: 880 mm** 1 ajtó, 1 fix kiegyenlítő lap, 1 készülékajtó														
E 20	1077 933 	**G88-88**		**-1**	24634	997	1.035	1.139	1.342	1.356	1.480	1.600	—	1.783	—
	Készülékszekrény hűtő-fagyasztószekrényhez **Fülkemagasság: mindig 880 mm** 2 készülékajtó														
E PTÓ SA 20	285 501 933 285 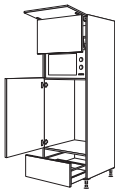	**G88LA**		**-1**	24636	1.999	2.108	2.190	2.390	2.437	2.545	2.651	—	2.816	—
	Készülékszekrény hűtőszekrényhez és mikrohullámú sütőhöz felemelhető ajtóval **Fülkemagasság: 370 mm** **Fülkemagasság: 880 mm** 1 felhajtható ajtó, 1 liftajtó, 1 készülékajtó, 1 kihúzható elem					*A felhajtható ajtó mögötti fülke megfelelő max. 370 mm magas és 490 mm széles álló mikrohullámú sütőkhöz.* *Felemelhető ajtó fordítási területe felfelé: 152 mm.*									

Szekrények beépített készülékekhez 1030 mm fülkemagassággal

1030

E 20	357 1077 573 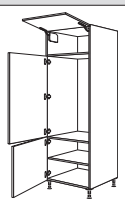	**G103**		**-1**	24640	1.133	1.191	1.282	1.488	1.515	1.631	1.746	—	1.911	—
	Készülékszekrény hűtőszekrényhez **Fülkemagasság: 1030 mm** 1 felhajtható ajtó, 1 készülékajtó, 1 ajtó, 1 belső polc														
E 72 20	1293 717 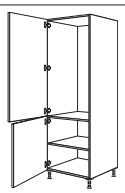	**GD103**		**-1**	24641	1.025	1.072	1.167	1.375	1.386	1.508	1.634	—	1.815	—
	Készülékszekrény hűtőszekrényhez **Fülkemagasság: 1030 mm** 1 készülékajtó, 1 ajtó, 1 belső polc														
E PTÓ SA 20	357 1077 285 285 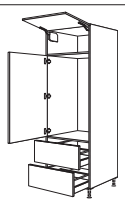	**G1032A**		**-1**	22643	1.634	1.734	1.819	2.024	2.060	2.170	2.279	—	2.444	—
	Készülékszekrény hűtőszekrényhez **Fülkemagasság: 1030 mm** 1 felhajtható ajtó, 1 készülékajtó, 2 kihúzható elem														

Állószekrények
2036 / 2086 / 2116 / 2166 / 2216 mm magas

Oldalmélység: 561 mm
Korpuszmagasság: 2016 mm
Állószekrény-magasság 1
Lábazatmagasság 20, 70, 100, 150 vagy 200 mm

	Rövid megnevezés	Szélesség cm-ben	Rendelési szám	Pontok Árcsoport 1	2	3	4	5	6	7	8	9	10
1293 / 357 / 357 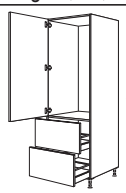 **Készülékszekrény hűtőszekrényhez** **Fülkemagasság: 1030 mm** 1 készülékajtó, 2 kihúzható elem	GD1032A	-1	23644	1.537	1.606	1.701	1.908	1.932	2.045	2.162	—	2.345	—
429 VAR / 1077 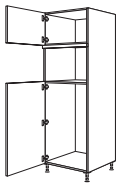 **Készülékszekrény hűtőszekrényhez és gőzpárolóhoz / kompakt készülékhez** **Fülkemagasság: 450 mm** **Fülkemagasság: 1030 mm** 1 ajtó, 1 fix kiegyenlítő lap, 1 készülékajtó	G103DK	-1	24646	967	1.003	1.079	1.238	1.254	1.355	1.459	—	1.597	—
285 VAR / 1077 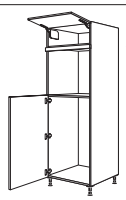 **Készülékszekrény hűtőszekrényhez és sütőhöz** **Fülkemagasság: 590 mm** **Fülkemagasság: 1030 mm** 1 felhajtható ajtó, 1 fix kiegyenlítő lap, 1 készülékajtó	G103O	-1	24647	1.018	1.051	1.113	1.259	1.267	1.351	1.437	—	1.556	—

Szekrények beépített készülékekhez 1230 mm fülkemagassággal

1230

	Rövid megnevezés	Szélesség cm-ben	Rendelési szám	1	2	3	4	5	6	7	8	9	10
1437 / 573 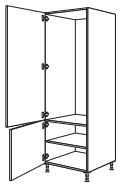 **Készülékszekrény hűtőszekrényhez** **Fülkemagasság: 1230 mm** 1 készülékajtó, 1 ajtó, 1 belső polc	G123	-1	24650	1.025	1.072	1.167	1.375	1.386	1.508	1.634	—	1.815	—
1293 / 717 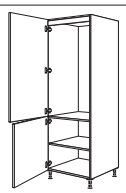 **Készülékszekrény hűtőszekrényhez** **Fülkemagasság: 1230 mm** 1 belső lap, 1 készülékajtó, 1 ajtó, 1 belső polc	GD123	-1	24651	1.025	1.072	1.167	1.375	1.386	1.508	1.634	—	1.815	—
429 / 1293 / 285 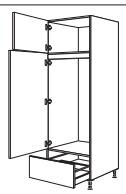 **Készülékszekrény hűtőszekrényhez** **Fülkemagasság: 1230 mm** 1 ajtó, 1 belső lap, 1 készülékajtó, 1 kihúzható elem	G123A	-1	21654	1.278	1.355	1.447	1.651	1.682	1.797	1.911	—	2.070	—
				17-es, 19-es és 22-es fogantyúhelyzetnél gyárilag eltérő frontfelosztással szállítjuk.									
357 / 1293 / 357 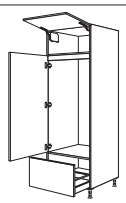 **Készülékszekrény hűtőszekrényhez** **Fülkemagasság: 1230 mm** 1 felhajtható ajtó, 1 belső lap, 1 készülékajtó, 1 kihúzható elem	GD123A	-1	21656	1.367	1.445	1.536	1.740	1.770	1.885	2.002	—	2.158	—
				17-es, 19-es és 22-es fogantyúhelyzetnél gyárilag eltérő frontfelosztással szállítjuk.									
1437 / 285 / 285 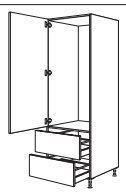 **Készülékszekrény hűtőszekrényhez** **Fülkemagasság: 1230 mm** 1 készülékajtó, 2 kihúzható elem	G1232A	-1	22652	1.537	1.606	1.701	1.908	1.932	2.045	2.162	—	2.345	—
1293 / 357 / 357 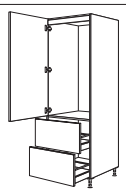 **Készülékszekrény hűtőszekrényhez** **Fülkemagasság: 1230 mm** 1 belső lap, 1 készülékajtó, 2 kihúzható elem	GD1232A	-1	22653	1.537	1.606	1.701	1.908	1.932	2.045	2.162	—	2.345	—

Állószekrények
2036 / 2086 / 2116 / 2166 / 2216 mm magas

Oldalmélység: 561 mm
Korpuszmagasság: 2016 mm
Állószekrény-magasság 1
Lábazatmagasság 20, 70, 100, 150 vagy 200 mm

		Rövid megnevezés	Szélesség cm-ben		Rendelési szám	Pontok Árcsoport 1	2	3	4	5	6	7	8	9	10
E 20	213 VAR 1293 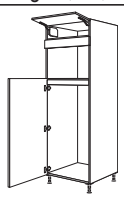 **Készülékszekrény hűtőszekrényhez és mikrohullámú sütőhöz** **Fülkemagasság: 380 mm** **Fülkemagasság: 1230 mm** 1 felhajtható ajtó, 1 fix kiegyenlítő lap, 1 belső lap, 1 készülékajtó	G123M		-1	24661	1.048	1.094	1.162	1.332	1.348	1.440	1.530	—	1.663	—
ÚJ E 20	213 501 1293 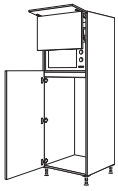 **Készülékszekrény hűtőszekrényhez és mikrohullámú sütőhöz** **Fülkemagasság: 370 mm** **Fülkemagasság: 1230 mm** 1 felhajtható ajtó, 1 liftajtó, 1 belső lap, 1 készülékajtó	G123L		-1	24662	1.799	1.883	1.975	2.178	2.206	2.321	2.434	—	2.609	—
		A felhajtható ajtó mögötti fülke megfelelő max. 370 mm magas és 490 mm széles álló mikrohullámú sütőkhöz.													
		Felemelhető ajtó fordítási területe felfelé: 224 mm.													
E 20	645 429 933 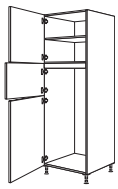 **Készülékszekrény hűtő-fagyasztószekrényhez** **Fülkemagasság: 1230 mm** 1 ajtó, 1 belső polc, 1 belső lap, 1 készülékajtó a fagyasztórekeszhez, 1 készülékajtó a hűtőtérhez	G123G		-1	24663	1.060	1.120	1.206	1.413	1.437	1.555	1.672	—	1.829	—
E PTÓ SA 20	357 429 933 285 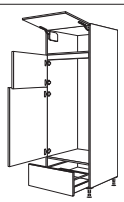 **Készülékszekrény hűtő-fagyasztószekrényhez** **Fülkemagasság: 1230 mm** 1 felhajtható ajtó, 1 belső lap, 1 készülékajtó a fagyasztórekeszhez, 1 készülékajtó a hűtőtérhez, 1 kihúzható elem	G123GA		-1	24664	1.400	1.485	1.599	1.772	1.816	1.930	2.044	—	2.190	—
E 72 PTÓ SA 20	285 429 933 357 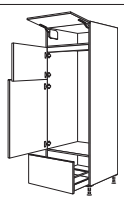 **Készülékszekrény hűtő-fagyasztószekrényhez** **Fülkemagasság: 1230 mm** 1 felhajtható ajtó, 1 belső lap, 1 készülékajtó a fagyasztórekeszhez, 1 készülékajtó a hűtőtérhez, 1 kihúzható elem	GD123GA		-1	24665	1.400	1.485	1.599	1.772	1.816	1.930	2.044	—	2.190	—
Szekrények beépített készülékekhez 1450 mm fülkemagassággal 1450															
E 20	501 933 573 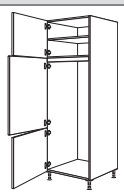 **Készülékszekrény hűtő-fagyasztószekrényhez** **Fülkemagasság: 1450 mm** 1 ajtó, 1 belső polc, 1 belső lap, 2 készülékajtó	G145		-1	22668	1.057	1.124	1.209	1.415	1.441	1.555	1.667	—	1.831	—
E 72 20	357 933 717  **Készülékszekrény hűtő-fagyasztószekrényhez** **Fülkemagasság: 1450 mm** 1 felhajtható ajtó, 1 belső lap, 2 készülékajtó	GD145		-1	22669	1.110	1.153	1.240	1.445	1.479	1.599	1.717	—	1.872	—
E 20	573 1149 285 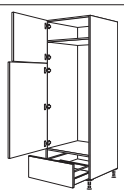 **Készülékszekrény hűtő-fagyasztószekrényhez** **Fülkemagasság: 1450 mm** 1 készülékajtó fagyasztórekeszhez, 1 készülékajtó hűtőtérhez, 1 kihúzható elem	G145A		-1	22670	1.310	1.388	1.483	1.686	1.714	1.828	1.942	—	2.104	—
		17-es, 19-es és 22-es fogantyúhelyzetnél gyárilag eltérő frontfelosztással szállítjuk.													

Állószekrények
2036 / 2086 / 2116 / 2166 / 2216 mm magas

Oldalmélység: 561 mm
Korpuszmagasság: 2016 mm
Állószekrény-magasság 1
Lábazatmagasság 20, 70, 100, 150 vagy 200 mm

Rövid megnevezés	Szélesség cm-ben		Rendelési szám	Pontok / Árcsoport 1	2	3	4	5	6	7	8	9	10
GD145A		**-1**	22671	1.310	1.388	1.483	1.686	1.714	1.828	1.942	—	2.104	—

501 / 1149 / 357

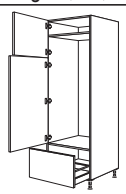

Készülékszekrény hűtő-fagyasztószekrényhez
Fülkemagasság: 1450 mm
1 készülékajtó fagyasztótérhez,
1 készülékajtó hűtőtérhez,
1 kihúzható elem

17-es, 19-es és 22-es fogantyúhelyzetnél gyárilag eltérő frontfelosztással szállítjuk.

Szekrények beépített készülékekhez 1580 - 1940 mm fülkemagassággal

1580 - 1940

GD158		**-1**	24678	1.110	1.153	1.240	1.445	1.479	1.599	1.717	—	1.872	—

285 / 1005 / 717



Készülékszekrény hűtő-fagyasztószekrényhez
Fülkemagasság: 1580 mm
1 felhajtható ajtó,
2 készülékajtó

GD194		**-1**	24674	997	1.035	1.139	1.342	1.356	1.480	1.600	—	1.783	—

1293 / 717

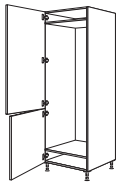

Készülékszekrény hűtő-fagyasztószekrényhez
Fülkemagasság: 1580 - 1940 mm
2 készülékajtó

GF178		**-1**	24673	1.406[1]	1.444[2]	1.548[3]	1.751[4]	1.765[5]	1.888	—	—	—	—

2013

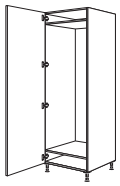

Készülékszekrény hűtő-fagyasztószekrényhez
Fülkemagasság: 1780 mm
1 készülékajtó

1) Laser, 463 sz. front típuson kívül 2) Csak Riva, 839, 842, 843 sz. front
3) Structura, 402, 405 sz. front típuson kívül 4) Frame 419 típuson kívül
5) Inline 526 típuson kívül

Nem kapható 17-es és 19-es furatkiosztású fogantyúlécekkel.

Készülékszekrények 700 mm szélességű beépített készülékekhez

1890 - 1940

GD194	**-76**	**-1**	24602	1.507	1.553	1.707	1.987[1]	—	—	—	—	—	—

1) Frame 419 típuson kívül

1293 / 717

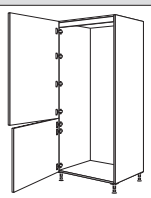

Készülékszekrény hűtő-fagyasztószekrényhez
Fülkemagasság: 1890 - 1940 mm
2 készülékajtó

Egyedi kivitelek nem megengedettek!

Állószekrények
2036 / 2086 / 2116 / 2166 / 2216 mm magas

Oldalmélység: 561 mm
Korpuszmagasság: 2016 mm
Állószekrény-magasság 1
Lábazatmagasság 20, 70, 100, 150 vagy 200 mm

		Rövid megnevezés	Szélesség cm-ben		Rendelési szám	Pontok / Árcsoport 1	2	3	4	5	6	7	8	9	10
Állószekrény-polcok															
S	 **Állószekrény-polc** 5 fix polclap, oldalmélység: 582 mm	HR	30	-1	24090	1.336	1.336	1.336	1.336	1.336	1.336	1.336	1.336	1.336	1.336
		HR	40	-1	24091	1.469	1.469	1.469	1.469	1.469	1.469	1.469	1.469	1.469	1.469
		HR	50	-1	24092	1.631	1.631	1.631	1.631	1.631	1.631	1.631	1.631	1.631	1.631
		HR	60	-1	24093	1.686	1.686	1.686	1.686	1.686	1.686	1.686	1.686	1.686	1.686
	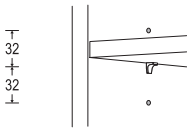 **Állytható belső polcok, ill. Taro dizájnpolcok felára** 3 furat 32 mm-es rasztertávolságban	MP-REB			7907	200	200	200	200	200	200	200	200	200	200
		Nem szállítható lezáró polcokhoz, palacktartó polcokhoz és sarokpolcokhoz.													
		Nem lehetséges MP-RLA (7984) LED világítással rendelkező polclapokhoz felszámított felárral együtt.													
		Felár elemenként.													
USA CAN	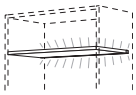 **LED világítás felára fix polclapokhoz** a következőkkel: fix polclap felerősített nemesacél hatású profilléccel, beépített LED optikai léccel, és 1700 mm csatlakozókábel az induló készlethez **Energiaosztály: G** **Emotion technológiával** **Minden polclapért felárat számítunk fel!** **Watt-adatok polclaponként:** Polcszélesség 150 mm: 0,78 W Polcszélesség 200 mm: 1,17 W Polcszélesség 300 mm: 1,95 W Polcszélesség 400 mm: 2,73 W Polcszélesség 450 mm: 3,12 W Polcszélesség 500 mm: 3,51 W Polcszélesség 600 mm: 4,29 W	MP-RLA			7984	231	231	231	231	231	231	231	231	231	231
		MP-RLA világítás minden alsószekrény-, állószekrény- és faliszekrény-polcnál (UR/HR*/WR) lehetséges.* *Nincs lehetőség MP-RLA-ra a lezáró és palacktartó polcokon.*													
		A világítást fix polclaponként nem, csak teljes polcrendszerhez lehet választani.													
		*A **LSET-SMART36/60(-FB)** induló készletek nem tartoznak a szállítási egységbe, lásd a tartozéklistát, Világítás c. regiszter.*													
		Az MP-RLA típusú polcok mélységének csökkentése min. 150 mm-es oldalmélységig lehetséges. *Szélességcsökkentés nem megengedett.*													
	 **Állószekrény lezárópolc** átlósan levágva, 5 fix polclap, oldalmélység: 582 mm, szélesség: 322 mm	HRA		-1	24094	1.556	1.556	1.556	1.556	1.556	1.556	1.556	1.556	1.556	1.556
		Lezáró polcot nem szabad külön tervezni, és a szomszédos szekrényekkel össze kell építeni.													
		Adja meg az irányt!													
	 **Rusztikus lezárópolc** 5 fix polclap, 3 felhelyezett oszlop, szélesség: 323,5 mm, mélység: 583,5 mm, kivéve Cascada 684 és Nordic 497 esetén, szélesség: 326 mm, mélység: 586 mm	HRA-PI		-1	24095	—	—	—	—	—	—	2.681	—	—	—
		Lezáró polcot nem szabad külön tervezni, és a szomszédos szekrényekkel össze kell építeni.													
		Adja meg az irányt!													
		Az oszlopszínek és a kivitel programfüggő, lásd frontok, 1. regiszter.													

Állószekrények
2036 / 2086 / 2116 / 2166 / 2216 mm magas

Oldalmélység: 561 mm
Korpuszmagasság: 2016 mm
Állószekrény-magasság 1
Lábazatmagasság 20, 70, 100, 150 vagy 200 mm

		Rövid megnevezés	Szélesség cm-ben		Rendelési szám	Pontok Árcsoport 1	2	3	4	5	6	7	8	9	10
Állószekrény-összefüggő ajtók															
20	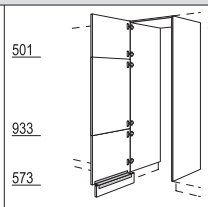 501 933 573 **Állószekrény-összefüggő ajtó** 1 hevederezett ajtó, 2 oldalfal, 16 mm vastag, korpuszmagasságban, 1 fedőlap, 16 mm vastag, 1 lábazati takaró összekötő idommal	HWDT	60	-1	56621	1.815	1.873	1.977	2.165	2.203	2.333	2.462	—	2.594	—
						A zavartalan felszerelés és használat biztosítása érdekében állószekrények közé tervezést javasolunk.									
						Csak hátsó falcsatlakozással és teljes magasságban történő oldalsó rögzítéssel tervezhető.									
						Magasság- és szélességmódosítások, valamint a frontfelosztás módosításai nem megengedettek!									
						Az áru leszállítása szétszerelve történik.									
						Adja meg az irányt!									
ÚJ 72 20	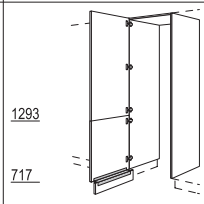 1293 717 **Állószekrény-összefüggő ajtó** 1 hevederezett ajtó, 2 oldalfal, 16 mm vastag, korpuszmagasságban, 1 fedőlap, 16 mm vastag, 1 lábazati takaró összekötő idommal	HDWDT	60	-1	56626	1.734	1.768	1.883	2.067	2.085	2.219	2.351	—	2.495	—
		HDWDT	76	-1	56625	1.772	1.818	1.929	2.172[1]	—	—	—	—	—	—
						1) Frame 419 típuson kívül									
						A zavartalan felszerelés és használat biztosítása érdekében állószekrények közé tervezést javasolunk.									
						Csak hátsó falcsatlakozással és teljes magasságban történő oldalsó rögzítéssel tervezhető.									
						Magasság- és szélességmódosítások, valamint a frontfelosztás módosításai nem megengedettek!									
						Az áru leszállítása szétszerelve történik.									
						Adja meg az irányt!									
20	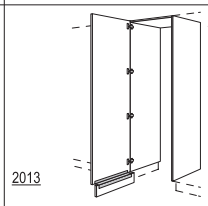 2013 **Állószekrény-összefüggő ajtó** 1 ajtó, 2 oldalfal, 16 mm vastag, korpuszmagasságban, 1 fedőlap, 16 mm vastag, 1 lábazati takaró összekötő idommal	HWDTF	60	-1	56601	2.143[1]	2.177[2]	2.292[3]	2.476[4]	2.494[5]	2.628	—	—	—	—
						1) Laser, 463 sz. front típuson kívül 2) Csak Riva, 839, 842, 843 sz. front 3) Structura, 402, 405 sz. front típuson kívül 4) Frame 419 típuson kívül 5) Inline 526 típuson kívül									
						A zavartalan felszerelés és használat biztosítása érdekében állószekrények közé tervezést javasolunk.									
						Csak hátsó falcsatlakozással és teljes magasságban történő oldalsó rögzítéssel tervezhető.									
						Magasság- és szélességmódosítások, valamint a frontfelosztás módosításai nem megengedettek!									
						Az áru leszállítása szétszerelve történik.									
						Adja meg az irányt!									
						Nem kapható 17-es és 19-es furatkiosztású fogantyúlécekkel.									
20	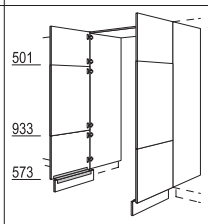 501 933 573 **Állószekrény-összefüggő ajtó** 2 hevederezett ajtó, 2 oldalfal, 16 mm vastag, korpuszmagasságban, 1 fedőlap, 16 mm vastag, 2 lábazati takaró összekötő idommal	HWDT	80	-1	56622	2.705	2.811	2.993	3.249	3.292	3.441	3.592	—	3.793	—
		HWDT	100	-1	56623	2.892	3.005	3.206	3.492	3.568	3.770	3.973	—	4.187	—
		HWDT	120	-1	56624	3.088	3.209	3.416	3.793	3.868	4.125	4.381	—	4.649	—
						A zavartalan felszerelés és használat biztosítása érdekében állószekrények közé tervezést javasolunk.									
						Csak hátsó falcsatlakozással és teljes magasságban történő oldalsó rögzítéssel tervezhető.									
						Magasság- és szélességmódosítások, valamint a frontfelosztás módosításai nem megengedettek!									
						Az áru leszállítása szétszerelve történik.									
72 20	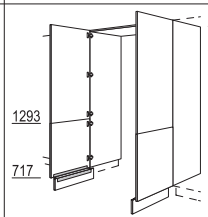 1293 717 **Állószekrény-összefüggő ajtó** 2 hevederezett ajtó, 2 oldalfal, 16 mm vastag, korpuszmagasságban, 1 fedőlap, 16 mm vastag, 2 lábazati takaró összekötő idommal	HDWDT	80	-1	56627	2.537	2.627	2.806	3.051	3.084	3.244	3.405	—	3.614	—
		HDWDT	100	-1	56628	2.694	2.808	3.047	3.297	3.343	3.554	3.762	—	3.993	—
		HDWDT	120	-1	56629	2.932	2.999	3.232	3.595	3.631	3.898	4.164	—	4.454	—
						A zavartalan felszerelés és használat biztosítása érdekében állószekrények közé tervezést javasolunk.									
						Csak hátsó falcsatlakozással és teljes magasságban történő oldalsó rögzítéssel tervezhető.									
						Magasság- és szélességmódosítások, valamint a frontfelosztás módosításai nem megengedettek!									
						Az áru leszállítása szétszerelve történik.									

Állószekrények
2036 / 2086 / 2116 / 2166 / 2216 mm magas

Oldalmélység: 561 mm
Korpuszmagasság: 2016 mm
Állószekrény-magasság 1
Lábazatmagasság 20, 70, 100, 150 vagy 200 mm

		Rövid megnevezés	Szélesség cm-ben		Rendelési szám	Pontok / Árcsoport 1	2	3	4	5	6	7	8	9	10
20	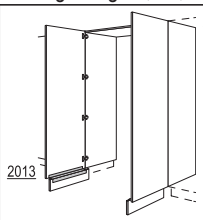 2013	**Állószekrény-összefüggő ajtó** 2 ajtó, 2 oldalfal, 16 mm vastag, korpuszmagasságban, 1 fedőlap, 16 mm vastag, 2 lábazati takaró összekötő idommal	**HWDTF**	**80**	**-1**	56602	3.355[1]	3.443[2]	3.624[3]	3.869[4]	3.900[5]	4.060	—	—	—	—
			HWDTF	**100**	**-1**	56603	3.511[1]	3.625[2]	3.865[3]	4.113[4]	4.160[5]	4.370	—	—	—	—
			HWDTF	**120**	**-1**	56604	3.748[1]	3.816[2]	4.050[3]	4.412[4]	4.449[5]	4.716	—	—	—	—

1) Laser, 463 sz. front típuson kívül 2) Csak Riva, 839, 842, 843 sz. front
3) Structura, 402, 405 sz. front típuson kívül 4) Frame 419 típuson kívül
5) Inline 526 típuson kívül

A zavartalan felszerelés és használat biztosítása érdekében állószekrények közé tervezést javasolunk.

Csak hátsó falcsatlakozással és teljes magasságban történő oldalsó rögzítéssel tervezhető.

Magasság- és szélességmódosítások, valamint a frontfelosztás módosításai nem megengedettek!

Az áru leszállítása szétszerelve történik.

Nem kapható 17-es és 19-es furatkiosztású fogantyúlécekkel.

Hézagpótló elemek / Burkolatok

	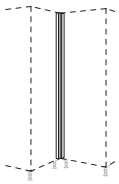 2013	**Sarok hézagpótló elem** Front anyaga, 70 x 70 mm, tervezési méret: 650 x 650 mm	**HPE**		**-1**	25479	272	277	324	415	456	491	527	—	610	—
		mint előbb, azonban **változtatható** 50 - 170 mm tartományban, tervezési méret: 630 - 750 mm 1. méret = balra / 2. méret = jobbra	**HPE-V**		**-1**	25481	305	315	362	460	512	552	590	—	656	—
							Vegye figyelembe a fogantyú-mélységet.									
20	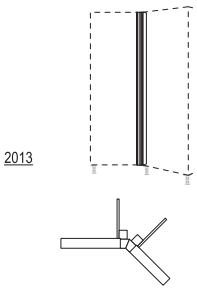 2013	**Sarok hézagpótló elem, 135°, változtatható** Front anyagából, szállítási egység: 1 darab, tervezési méret: 259 - 400 mm	**HPE135-V**		**-1**	25483	432	438	479	584	635	676	714	—	797	—
							Szög-változtatások nem lehetségesek.									
20	**ábr. n.**	**Szögváltoztatás felára** sarok-hézagpótló elemeken UPE(-X / -M), -V(-X / -M), -VT(-X / -M), -VSA(-X / -M), -VA(-X) und HPE(-X), -V(-X)	**UPE-VAR**			175	79	79	79	79	79	79	79	79	79	79
							Pontos szögméretet és szögszárat adjon meg! *90°-nál kisebb szög esetén ne tervezzen fiókot vagy mosogatógépet a sarokba!*									
	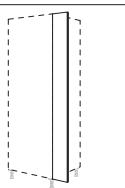 2016	**Hézagpótló léc** Korpusz anyag, 2016 mm magas, U-tömítés falcsatlakozásként, szélesség: 230 mm	**HPK**	**20**	**-1**	25487	115	115	115	115	115	115	115	115	115	115
							Fa dekorációk esetében az erezet függőlegesen fut.									
20	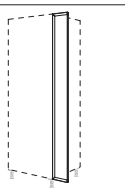 2013	**Front hézagpótló elem** Folytonos front anyaga	**HPD**	**20**	**-1**	25488	210	225	257	380	391	407	422	—	472	—
							30 mm legkisebb méretig lehetséges helyszíni hozzáigazítás. *Adja meg az irányt!*									
	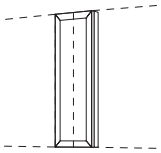	**Felár köztes hézagpótló elemként való felhasználásért** 3 oldalon körülfutó profilozás az elülső hézagpótló elemeknél, 1 vágóél, minimális szélesség: 65 mm	**MP-MP**			4743	44	44	44	44	44	44	44	44	44	44
							Pura és Inline esetén körben profilozott, a vágóél központosan helyezkedik el!									

Állószekrények
2036 / 2086 / 2116 / 2166 / 2216 mm magas

Oldalmélység: 561 mm
Korpuszmagasság: 2016 mm
Állószekrény-magasság 1
Lábazatmagasság 20, 70, 100, 150 vagy 200 mm

			Rövid megnevezés	Szélesség cm-ben		Rendelési szám	Pontok / Árcsoport 1	2	3	4	5	6	7	8	9	10
	2016 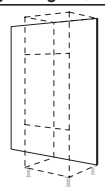	**Hátfalborítás** 16 mm vastag, 2016 mm magas, Szélesség: 250 - 2000 mm, Vario-Clip rögzítés, Repro esetén egyenes faerezet	**RK**		**-202**	23490	34,2	34,2	34,2	34,2	34,2	34,2	34,2	34,2	34,2	34,2
			Nem szállítható Xtra dekorkivitelben. *A 366 sz. dekor csak 1200 mm szélességig szállítható!*													
		mint előbb, azonban folytonos magasság, padlóprofillal együtt: 70 mm lábazatmagasság: 2106 mm 100 mm lábazatmagasság: 2136 mm 150 mm lábazatmagasság: 2186 mm 200 mm lábazatmagasság: 2236 mm **Szállítható padlóprofilszínek:** 010. sz. Fekete 014. sz. Nemesacél hatású	**RKS**		**-202**	23492	46,6	46,6	46,6	46,6	46,6	46,6	46,6	46,6	46,6	46,6
			Nem szállítható Xtra dekorkivitelben. *A 366 sz. dekor csak 1200 mm szélességig szállítható!* *Ha a megrendelésben nem tüntetik fel a szint, a 014. sz. Nemesacél hatású kivitel kerül szállításra.*													
	501 933 573 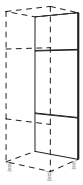	**Hátfalborítás** Front-kialakítás, Vario-Clip rögzítés, furat nélkül	**RF**	**30**	**-1**	20493	375	429	491	593	612	660	708	—	791	—
			RF	**40**	**-1**	20494	407	461	553	680	702	777	850	—	945	—
			RF	**50**	**-1**	22498	450	508	606	748	788	888	987	—	1.095	—
			RF	**60**	**-1**	22496	482	543	645	834	875	1.003	1.130	—	1.261	—
(72)	1293 717 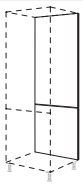	**Hátfalborítás** Front-kialakítás, Vario-Clip rögzítés, furat nélkül	**RFD**	**30**	**-1**	25493	361	366	434	537	564	594	628	—	733	—
			RFD	**40**	**-1**	25494	383	397	486	607	625	705	784	—	889	—
			RFD	**50**	**-1**	25498	415	435	559	683	708	812	913	—	1.029	—
			RFD	**60**	**-1**	25496	432	466	583	762	778	913	1.048	—	1.190	—
(S)	501 933 573 	**Állószekrény keretrész** 1 ajtó, 1 hevederezett ajtó, korpuszmélység: 110 mm, lábazat nélkül	**HRT**	**30**	**-1**	25433	416	458	527	623	637	689	740	—	810	—
			HRT	**40**	**-1**	25444	457	505	588	707	731	806	880	—	971	—
			HRT	**50**	**-1**	25455	495	540	635	797	825	921	1.015	—	1.143	—
			HRT	**60**	**-1**	25460	534	587	698	886	917	1.037	1.156	—	1.313	—
			Keretrészeket nem szabad külön tervezni, és a szomszédos szekrényekkel össze kell csavarozni.													
(S) (72)	1293 717 	**Állószekrény keretrész** 1 hevederezett ajtó, korpuszmélység: 110 mm, lábazat nélkül	**HRTD**	**30**	**-1**	20433	356	393	466	565	569	615	657	—	748	—
			HRTD	**40**	**-1**	20444	393	438	526	635	653	734	813	—	915	—
			HRTD	**50**	**-1**	20455	425	467	590	734	746	844	942	—	1.076	—
			HRTD	**60**	**-1**	21460	485	514	634	815	831	953	1.077	—	1.242	—
			Keretrészeket nem szabad külön tervezni, és a szomszédos szekrényekkel össze kell csavarozni.													

Állószekrények, 1 XL-as magasság
Korpuszmagasság: 2088 mm

Jelmagyarázat

20 mm lábazatmagassággal nem lehetséges.

Elemek 720 mm-es frontképpel.

Elemek 790 mm-es frontképpel.

A termék nem lehetséges PTOSA mechanikus nyitásrásegítéssel.

Elemek egyedi méretben kaphatók, lásd a 2 regisztert.

Tervezési útmutató, lásd a 10 regisztert.

Adja meg az elektromos készüléket.

Felárért Easys nyitórendszerrel szállítható.

Szállítható színválasztékhoz lásd a színkártyát, kialakítási áttekintés M 2.1 oldal.

Nem kapható a következő országokban: USA és Kanada.

Felszereltségi opciók rövid áttekintése 1 XL magasságú állószekrényekhez

Itt találhatók az erre a regiszterre vonatkozó legfontosabb felszereltségi opciók és felárak rövid áttekintése.
Részletes leírások és tervezési útmutatások, valamint további opciók és egyedi kivitelek a 2.2 „Felszereltségi opciók, egyedi kivitelek“ regiszterben találhatók.

	Rövid megnevezés	Rendelési szám	Pontok
Palaszürke színű belső korpuszdekor felára	**MP-KID**	7947	96

nBOX felárak

Üvegoldalak felára szögletes korláttal rendelkező (belső) kihúzható elemeken	**MP-GLAS**	7915	127
Kihúzható doboz felára (belső) kihúzható elemeken	**MP-BOX**	7905	98
Mechanikus nyitáskönnyítő felára fiókokon és kihúzható elemeken	**MP-PTOSA**	7962	158
Dizájnprofil felára (belső) fiókokhoz és (belső) kihúzható elemekhez	**MP-DPRO**	7918	23
Dizájnborítás felára (belső) fiókokhoz és (belső) kihúzható elemekhez	**MP-DCOV**	7923	55
Dizájn üveg takarólap felára belső kihúzható elemekhez	**MP-DGBLEN**	7925	101
Dizájn takarólap felára belső fiókokhoz és kihúzható dobozzal (MP-BOX) rendelkező belső kihúzható elemekhez	**MP-DBLEN**	7935	72

Belső polc betolás-rögzítővel álló- és alsószekrényekbe történő utólagos beépítéshez	**ITAB-UH 60**	39496	644
Felár elektromechanikus Easys nyitórendszerértfür beépített hűtő-fagyasztószekrények kinyitásához	**MP-EASYS**	7991	1.831
Kiemelt hátfal felára üveges faliszekrényekhez, - oldalszekrényekhez és - Ambia és Air állószekrényekhez, valamint egyajtós faliszekrényekhez üvegkeretes (bárszekrény) felhajtható ajtóval	**MP-ARW**	7916	
1-es dekorcsoport: minden korpusz- és munkalapdekor	**DG 1**		174
2-es dekorcsoport: 598 Como tölgy Wood-Art dekor	**DG 2**		445
3-as dekorcsoport: 050 Bronzszínű tükör és 051 Palaszürke tükör	**DG 3**		470
Folytonos front felára sütőátépítéshez kiegyenlítő lappal	**MP-DFBO**	7994	0
Változtatás alsószekrényeken, állószekrényeken és készülékszekrényeken további frontelemek beépítése nélkül	**MP-SON**	7906	0
További egyedi kivitelű termékek felára alsószekrényeken, állószekrényeken vagy készülékszekrényeken kiegészítő frontelemek vagy vasalatok beépítésével együtt, valamint fali- és felhelyezhető szekrényeken	**MP-SONDER**	9312	30% felár

Útmutatás kiegyenlítő frontos készülékszekrényekhez:

A kiegyenlítő frontos készülékszekrényeknél az egyes frontméretek az elektromos készülék beépítési helyzetétől függően eltérőek lehetnek.
Az eltérő frontméretekre vonatkozó információk a megrendelés-visszaigazolásban megfelelően feltüntetésre kerülnek.

HA* patikaszekrények és HC* Cargo állószekrények fogantyú nélküli tervezéseire vonatkozó útmutatások:

Az ETOUCH (5997) / ETOUCH-UK (5998) elektronikus nyitórendszer a Tartozéklistában található.

Állószekrények
2108 / 2158 / 2188 / 2238 / 2288 mm magas

Oldalmélység: 561 mm
Korpuszmagasság: 2088 mm
Állószekrény-magasság 1 XL
Lábazatmagasság 20, 70, 100, 150 vagy 200 mm

		Rövid megnevezés	Szélesség cm-ben		Rendelési szám	Pontok Árcsoport 1	2	3	4	5	6	7	8	9	10
Állószekrények															
S	 501 933 645	**XL-edénytartó / tárolószekrény** 3 ajtó, 2 fix polclap, 4 belső polc	H	30	-1X	31208	823	876	924	1.025	1.056	1.102	1.150	—	1.223	—
			H	40	-1X	31209	937	996	1.067	1.181	1.219	1.291	1.365	—	1.460	—
			H	50	-1X	31211	1.025	1.086	1.184	1.348	1.383	1.480	1.577	—	1.707	—
			H	60	-1X	31212	1.155	1.219	1.327	1.507	1.539	1.663	1.789	—	1.956	—
ÚJ S 79	 1293 789	**XL-edénytartó / tárolószekrény** 2 ajtó, 1 fix polclap, 5 belső polc	HDV	30	-1X	30213	761	815	867	972	991	1.034	1.079	—	1.183	—
			HDV	40	-1X	30214	877	939	1.012	1.126	1.155	1.240	1.323	—	1.429	—
			HDV	50	-1X	30215	980	1.038	1.142	1.292	1.307	1.413	1.521	—	1.666	—
			HDV	60	-1X	30216	1.113	1.152	1.270	1.453	1.473	1.603	1.733	—	1.916	—
		mint előbb, azonban 762 mm szélességben 2 fix polclappal	HDV	76	-1X	30219	1.302	1.324	1.478	1.716[1]	—	—	—	—	—	—
							1) Frame 419 típuson kívül									
S	 2085	**XL-edénytartó / tárolószekrény** 1 ajtó, 1 fix polclap, 5 belső polc	HF	30	-1X	30211	1.169[1]	1.223[2]	1.276[3]	1.381[4]	1.400[5]	1.442	—	—	—	—
			HF	40	-1X	30212	1.286[1]	1.348[2]	1.419[3]	1.534[4]	1.564[5]	1.648	—	—	—	—
			HF	50	-1X	30217	1.388[1]	1.447[2]	1.551[3]	1.701[4]	1.716[5]	1.822	—	—	—	—
			HF	60	-1X	30218	1.521[1]	1.561[2]	1.678[3]	1.862[4]	1.882[5]	2.012	—	—	—	—
							1) Laser, 463 sz. front típuson kívül 2) Csak Riva, 839, 842, 843 sz. front 3) Structura, 402, 405 sz. front típuson kívül 4) Frame 419 típuson kívül 5) Inline 526 típuson kívül									
							Nem kapható 17-es és 19-es furatkiosztású fogantyúlécekkel.									
	 501 933 285 357	**XL-edénytartó / tárolószekrény** 2 ajtó, 2 kihúzható elem, 1 fix polclap, 3 belső polc	H2A	30	-1X	32217	1.320	1.405	1.483	1.555	1.600	1.640	1.675	—	1.749	—
			H2A	40	-1X	32218	1.434	1.527	1.612	1.721	1.768	1.832	1.899	—	1.993	—
			H2A	50	-1X	32219	1.548	1.644	1.739	1.898	1.939	2.024	2.105	—	2.245	—
			H2A	60	-1X	32220	1.653	1.764	1.860	2.067	2.101	2.216	2.329	—	2.500	—
79	 1293 357 429	**XL-edénytartó / tárolószekrény** 1 ajtó, 2 kihúzható elem, 3 belső polc	HD2A	30	-1X	32221	1.244	1.332	1.413	1.491	1.524	1.561	1.596	—	1.697	—
			HD2A	40	-1X	32222	1.356	1.454	1.543	1.651	1.691	1.764	1.837	—	1.948	—
			HD2A	50	-1X	32223	1.486	1.578	1.678	1.824	1.847	1.939	2.032	—	2.190	—
			HD2A	60	-1X	32224	1.588	1.672	1.781	1.989	2.015	2.133	2.251	—	2.438	—
	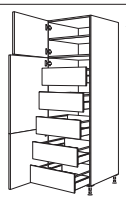 501 933 645	**XL-állószekrény** 1 ajtó, 1 fix polclap, 1 belső polc, 1 hevederezett ajtó, 5 belső fiók	HI	40	-1X	31244	2.765	2.863	2.921	3.040	3.072	3.117	3.164	—	3.359	—
			HI	50	-1X	31245	2.949	3.043	3.084	3.243	3.303	3.371	3.440	—	3.679	—
			HI	60	-1X	31246	3.117	3.211	3.219	3.435	3.510	3.606	3.698	—	3.980	—
79	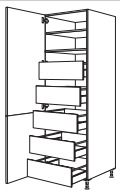 1293 789	**XL-állószekrény** 1 hevederezett ajtó, 1 fix polclap, 1 belső polc, 5 belső fiók	HDI	40	-1X	31247	2.704	2.797	2.863	2.980	3.005	3.092	3.177	—	3.326	—
			HDI	50	-1X	32248	2.879	2.973	3.041	3.184	3.219	3.338	3.453	—	3.632	—
			HDI	60	-1X	32249	3.063	3.129	3.168	3.378	3.427	3.574	3.723	—	3.935	—
	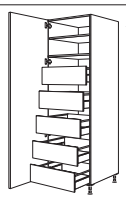 2085	**XL-állószekrény** 1 ajtó, 1 fix polclap, 1 belső polc, 5 belső kihúzható elem	HIF	40	-1X	31248	3.113[1]	3.206[2]	3.272[3]	3.387[4]	3.413[5]	3.501	—	—	—	—
			HIF	50	-1X	32243	3.286[1]	3.381[2]	3.450[3]	3.593[4]	3.628[5]	3.746	—	—	—	—
			HIF	60	-1X	32244	3.472[1]	3.538[2]	3.577[3]	3.787[4]	3.835[5]	3.983	—	—	—	—
							1) Laser, 463 sz. front típuson kívül 2) Csak Riva, 839, 842, 843 sz. front 3) Structura, 402, 405 sz. front típuson kívül 4) Frame 419 típuson kívül 5) Inline 526 típuson kívül									
							Nem kapható 17-es és 19-es furatkiosztású fogantyúlécekkel.									

Állószekrények
2108 / 2158 / 2188 / 2238 / 2288 mm magas

Oldalmélység: 561 mm
Korpuszmagasság: 2088 mm
Állószekrény-magasság 1 XL
Lábazatmagasság 20, 70, 100, 150 vagy 200 mm

			Rövid megnevezés	Szélesség cm-ben		Rendelési szám	Pontok / Árcsoport 1	2	3	4	5	6	7	8	9	10
20	501 933 645	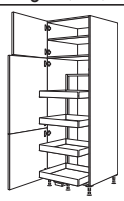	**XL-tárolószekrény Cargo** 1 ajtó, 1 fix polclap, 1 belső polc, 1 hevederezett ajtó, 1 „Cargo” kihúzható elem, 4 fémdoboz csúszásgátló lapokkal, állítható magassággal	**HC**	**50**	**-1X**	30251	3.046	3.088	3.176	3.305	3.335	3.418	3.503	—	3.608	—
				HC	**60**	**-1X**	30256	3.187	3.244	3.330	3.494	3.519	3.630	3.742	—	3.863	—
79 20	1293 789	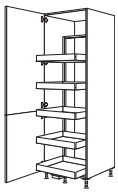	**XL-tárolószekrény Cargo** 1 hevederezett ajtó, 1 „Cargo” kihúzható elem, 5 fémdoboz csúszásgátló lapokkal, állítható magassággal	**HDC**	**50**	**-1X**	31259	3.253	3.281	3.396	3.526	3.541	3.635	3.730	—	3.846	—
				HDC	**60**	**-1X**	31260	3.427	3.468	3.559	3.727	3.745	3.863	3.980	—	4.127	—
20	2085	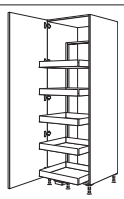	**XL-tárolószekrény Cargo** 1 ajtó, 1 „Cargo” kihúzható elem, 5 fémdoboz csúszásgátló lapokkal, állítható magassággal	**HCF**	**50**	**-1X**	31262	3.662[1]	3.689[2]	3.803[3]	3.935[4]	3.957[5]	4.044	—	—	—	—
				HCF	**60**	**-1X**	31263	3.835[1]	3.876[2]	3.968[3]	4.136[4]	4.154[5]	4.271	—	—	—	—
								1) Laser, 463 sz. front típuson kívül 2) Csak Riva, 839, 842, 843 sz. front 3) Structura, 402, 405 sz. front típuson kívül 4) Frame 419 típuson kívül 5) Inline 526 típuson kívül									
								Nem kapható 17-es és 19-es furatkiosztású fogantyúlécekkel.									
20	501 933 645	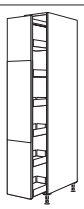	**XL-patikaszekrény** 1 kihúzható elem a be- és kihúzást tompító elemmel, 6 fémdoboz csúszásgátló lapokkal, állítható	**HA**	**30**	**-1X**	32270	2.368	2.399	2.470	2.562	2.594	2.647	2.700	—	2.761	—
				HA	**40**	**-1X**	32271	2.527	2.558	2.650	2.775	2.797	2.882	2.965	—	3.050	—
79 20	1293 789		**XL-patikaszekrény** 1 kihúzható elem a be- és kihúzást tompító elemmel, 6 fémdoboz csúszásgátló lapokkal, állítható	**HDA**	**30**	**-1X**	31273	2.343	2.368	2.448	2.537	2.555	2.610	2.666	—	2.735	—
				HDA	**40**	**-1X**	31274	2.497	2.533	2.631	2.751	2.762	2.848	2.936	—	3.027	—
20	2085		**XL-patikaszekrény** 1 kihúzható elem a be- és kihúzást tompító elemmel, 6 fémdoboz csúszásgátló lapokkal, állítható	**HAF**	**30**	**-1X**	32245	2.648[1]	2.673[2]	2.754[3]	2.843[4]	2.867[5]	2.916	—	—	—	—
				HAF	**40**	**-1X**	32247	2.802[1]	2.838[2]	2.936[3]	3.056[4]	3.067[5]	3.154	—	—	—	—
								1) Laser, 463 sz. front típuson kívül 2) Csak Riva, 839, 842, 843 sz. front 3) Structura, 402, 405 sz. front típuson kívül 4) Frame 419 típuson kívül 5) Inline 526 típuson kívül									
								Nem kapható 17-es és 19-es furatkiosztású fogantyúlécekkel.									
ÙJ 79	1293 789	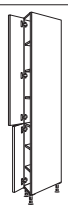	**XL-magasszekrény, átlós** 2 ajtó, 1 fix polclap, 5 belső polc oldalmélység: 550 / 382 mm, tervezési méret: 561 / 379 mm	**HDIAD**	**25**	**-1X**	31252	1.146	1.200	1.253	1.358	1.377[1]	1.419	1.464	—	—	—
								1) Inline 526 típuson kívül									
								Lezárásként vagy 182 mm-re előre húzott tervekhez.									
								A Cascada 684 és a Nordic 497 programban szomszédos szekrényként nem tervezhető rusztikus zárópolc vagy oszlop.									
								Rusztikus lezáró polc vagy oszlop tervezéséhez a Sylt 706 programban, valamint lezáró oldalfal esetén a szállítási terjedelem tartalmaz egy OWBDIA85 (6324) nyitásiszög-korlátozót.									
								Alulra beépíthető készülékek folytatásaként nem tervezhető.									
								Fogantyú nélküli kivitelek nem lehetségesek.									
								Szélességcsökkentés nem megengedett!									
								A 240 / 430 sz. lécfogantyúval és a 315 sz. felcsavarozható lécfogantyúval nem lehetséges.									

Állószekrények
2108 / 2158 / 2188 / 2238 / 2288 mm magas

Oldalmélység: 561 mm
Korpuszmagasság: 2088 mm
Állószekrény-magasság 1 XL
Lábazatmagasság 20, 70, 100, 150 vagy 200 mm

		Rövid megnevezés	Szélesség cm-ben		Rendelési szám	Pontok Árcsoport 1	2	3	4	5	6	7	8	9	10
ÚJ	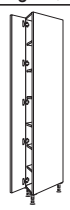 2085	**XL-magasszekrény, átlós** 1 ajtó, 1 fix polclap, 5 belső polc oldalmélység: 550 / 382 mm, tervezési méret: 561 / 379 mm	**HDIAF**	**25**	**-1X**	31251	1.553	1.607	1.660	1.765	1.786[1]	1.828	—	—	—	—
							1) Inline 526 típuson kívül									
		Lezárásként vagy 182 mm-re előre húzott tervekhez. *A Cascada 684 és a Nordic 497 programban szomszédos szekrényként nem tervezhető rusztikus zárópolc vagy oszlop.* *Rusztikus lezáró polc vagy oszlop tervezéséhez a Sylt 706 programban, valamint lezáró oldalfal esetén a szállítási terjedelem tartalmaz egy OWBDIA85 (6324) nyitásiszög-korlátozót.* *Alulra beépíthető készülékek folytatásaként nem tervezhető.* *Fogantyú nélküli kivitelek nem lehetségesek.* *Szélességcsökkentés nem megengedett!* *A 240 / 430 sz. lécfogantyúval és a 315 sz. felcsavarozható lécfogantyúval nem lehetséges.*										
ÚJ	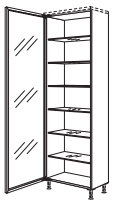 2085	**Air XL üveges állószekrény** 1 alumíniumkeretes ajtó integrált fogantyúprofillal, 035 sz. szürke üveggel, 6 üveg belső polccal teljes mélység: 379 mm, oldalmélység: 350 mm **MP-ARW** hátfal felár ellenében kapható, lásd a Felszereltségi opciók és felárak regisztert.	**HGAIR** **HGAIR**	**30** **60**	**-1X** **-1X**	30642 30645	2.254 3.054	2.254 3.054	2.254 3.054	2.254 3.054	2.254 3.054	2.254 3.054	2.254 3.054	2.254 3.054	2.254 3.054	2.254 3.054
		Üvegcsere nem lehetséges!														
ÚJ 79	 1293 789	**XL-reggeliző szekrény** 2 ajtó, 1 fix polclap, 2 belső polc, 474 mm mély, 3 belső polc, 305 mm mély, Sierra tölgy kivitelben, 1 kiemelt hátlap Sierra tölgy kivitelben, 1 ajtópolc- készlet tömör tölgyfa kivitelben	**BKFST** **BKFST**	**50** **60**	**-1X** **-1X**	31220 31221	2.324 2.660	2.383 2.700	2.486 2.816	2.637 3.000	2.651 3.021	2.758 3.151	2.866 3.281	— —	3.011 3.463	— —
		Magasság-, szélesség- és mélységcsökkentések, valamint a frontfelosztás módosításai nem megengedettek!														
ÚJ 79	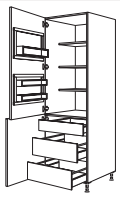 1293 789	**XL-reggeliző szekrény** 2 ajtó, 1 belső fiók, 2 belső kihúzható elem, 1 fix polclap, 1 kiemelt hátfal Sierra tölgy kivitelben, 3 belső polc, 305 mm mély Sierra tölgy kivitelben, 1 ajtópolc- készlet tömör tölgyfa kivitelben	**BKFSTI2A** **BKFSTI2A**	**50** **60**	**-1X** **-1X**	31222 31223	3.396 3.736	3.453 3.789	3.542 3.892	3.700 4.095	3.723 4.110	3.830 4.240	3.936 4.370	— —	4.087 4.567	— —
		Magasság-, szélesség- és mélységcsökkentések, valamint a frontfelosztás módosításai nem megengedettek!														
	 501 933 645	**XL-takarítóeszköz- / készülékszekrény** 1 ajtó, 1 fix polclap, 1 belső polc, 1 hevederezett ajtó, 1 rendszerező rács, 2 tisztítószeres kosár, 1 rendszerező polc, 1 porszívócső-tartó, 2 kampós léc	**HB** **HB** **HB**	**40** **50** **60**	**-1X** **-1X** **-1X**	30228 30229 30230	1.270 1.369 1.461	1.330 1.426 1.526	1.421 1.526 1.631	1.536 1.692 1.835	1.567 1.720 1.873	1.644 1.818 1.993	1.717 1.913 2.116	— — —	1.816 2.050 2.282	— — —
79	 1293 789	**XL-takarítóeszköz- / készülékszekrény** 1 hevederezett ajtó, 1 fix polclap, 1 belső polc, 1 rendszerező rács, 2 tisztítószeres kosár, 1 rendszerező polc, 1 porszívócső-tartó, 2 kampós léc	**HDB** **HDB** **HDB**	**40** **50** **60**	**-1X** **-1X** **-1X**	32231 32232 32233	1.216 1.302 1.418	1.275 1.364 1.461	1.367 1.494 1.578	1.488 1.635 1.789	1.502 1.651 1.812	1.590 1.758 1.940	1.673 1.862 2.072	— — —	1.783 2.018 2.247	— — —
	 2085	**XL-takarítóeszköz- / készülékszekrény** 1 ajtó, 1 fix polclap, 1 belső polc, 1 rendszerező rács, 2 tisztítószeres kosár, 1 rendszerező polc, 1 porszívócső-tartó, 2 kampós léc	**HBF** **HBF** **HBF**	**40** **50** **60**	**-1X** **-1X** **-1X**	32251 32252 32253	1.625[1] 1.711[1] 1.826[1]	1.682[2] 1.772[2] 1.870[2]	1.775[3] 1.902[3] 1.987[3]	1.897[4] 2.043[4] 2.196[4]	1.911[5] 2.060[5] 2.221[5]	1.999 2.167 2.349	— — —	— — —	— — —	— — —
		1) Laser, 463 sz. front típuson kívül 2) Csak Riva, 839, 842, 843 sz. front 3) Structura, 402, 405 sz. front típuson kívül 4) Frame 419 típuson kívül 5) Inline 526 típuson kívül														
		Nem kapható 17-es és 19-es furatkiosztású fogantyúlécekkel.														

Állószekrények
2108 / 2158 / 2188 / 2238 / 2288 mm magas

Oldalmélység: 561 mm
Korpuszmagasság: 2088 mm
Állószekrény-magasság 1 XL
Lábazatmagasság 20, 70, 100, 150 vagy 200 mm

			Rövid megnevezés	Szélesség cm-ben		Rendelési szám	Pontok / Árcsoport 1	2	3	4	5	6	7	8	9	10
	501 933 645	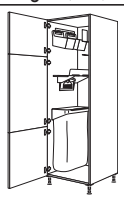	**XL-állószekrény Laundry-Area rendező rendszerrel** 1 hevederezett ajtó, 1 szelektívhulladék-gyűjtő pamutzsákkal, 1 seprű- / felmosótartó, 2 eszköztartó fali tartóval, 1 polc lapátkészlettel	**HOS** **HOS**	**50** **60**	**-1X** **-1X**	30239 30240	2.483 2.573	2.545 2.640	2.641 2.738	2.806 2.952	2.838 2.989	2.935 3.108	3.032 3.230	— —	3.167 3.395	— —
79	1293 789	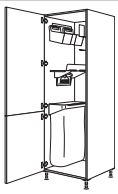	**XL-állószekrény Laundry-Area rendező rendszerrel** 1 hevederezett ajtó, 1 szelektívhulladék-gyűjtő pamutzsákkal, 1 seprű- / felmosótartó, 2 eszköztartó fali tartóval, 1 polc lapátkészlettel	**HDOS** **HDOS**	**50** **60**	**-1X** **-1X**	32241 32242	2.419 2.527	2.478 2.577	2.584 2.688	2.752 2.889	2.767 2.911	2.872 3.040	2.980 3.167	— —	3.132 3.362	— —
	2085	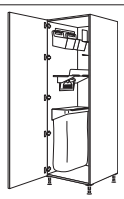	**XL-állószekrény Laundry-Area rendező rendszerrel** 1 ajtó, 1 szelektívhulladék-gyűjtő pamutzsákkal, 1 seprű- / felmosótartó, 2 eszköztartó fali tartóval, 1 polc lapátkészlettel	**HOSF** **HOSF**	**50** **60**	**-1X** **-1X**	32254 32255	2.828[1] 2.936[1]	2.886[2] 2.986[2]	2.993[3] 3.097[3]	3.161[4] 3.298[4]	3.183[5] 3.320[5]	3.281 3.449	— —	— —	— —	— —
							1) Laser, 463 sz. front típuson kívül 2) Csak Riva, 839, 842, 843 sz. front 3) Structura, 402, 405 sz. front típuson kívül 4) Frame 419 típuson kívül 5) Inline 526 típuson kívül										
			Nem kapható 17-es és 19-es furatkiosztású fogantyúlécekkel.													
	501 933 645	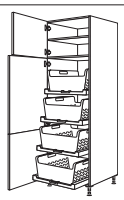	**XL-állószekrény Laundry-Area ruháskosár-tartó polccal** 1 ajtó, 1 fix polclap, 1 belső polc, 1 hevederezett ajtó, 4 kihúzható polc, 4 ruháskosár	**HWTAB**	**60**	**-1X**	30261	5.246	5.306	5.417	5.617	5.660	5.779	5.897	—	6.069	—
79	1293 789	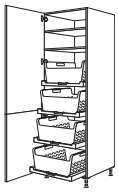	**XL-állószekrény Laundry-Area ruháskosár-tartó polccal** 1 hevederezett ajtó, 1 fix polclap, 1 belső polc, 4 kihúzható polc, 4 ruháskosár	**HDWTAB**	**60**	**-1X**	30262	5.171	5.225	5.335	5.538	5.554	5.685	5.814	—	6.005	—
	2085		**XL-állószekrény Laundry-Area ruháskosár-tartó polccal** 1 ajtó, 1 fix polclap, 1 belső polc, 4 kihúzható polc, 4 ruháskosár	**HWTABF**	**60**	**-1X**	32246	5.580[1]	5.634[2]	5.744[3]	5.947[4]	5.963[5]	6.094	—	—	—	—
							1) Laser, 463 sz. front típuson kívül 2) Csak Riva, 839, 842, 843 sz. front 3) Structura, 402, 405 sz. front típuson kívül 4) Frame 419 típuson kívül 5) Inline 526 típuson kívül										
			Nem kapható 17-es és 19-es furatkiosztású fogantyúlécekkel.													
	501 933 645	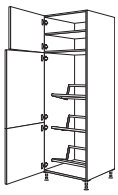	**XL-állószekrény italos rekeszekhez** 1 ajtó, 1 fix polclap, 1 belső polc, 1 hevederezett ajtó, 3 italos rekeszekhez való tartó Terhelhetőség tartónként: 35 kg Polcfelület: 567 x 274 mm	**HGTK**	**60**	**-1X**	34276	1.745	1.806	1.910	2.118	2.156	2.278	2.396	—	2.562	—
			Szélesség- és mélységcsökkentés nem megengedett!													
79	1293 789	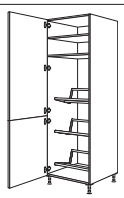	**XL-állószekrény italos rekeszekhez** 1 hevederezett ajtó, 1 fix polclap, 1 belső polc, 3 italos rekeszekhez való tartó Terhelhetőség tartónként: 35 kg Polcfelület: 567 x 274 mm	**HDGTK**	**60**	**-1X**	34277	1.699	1.751	1.859	2.063	2.081	2.210	2.340	—	2.533	—
			Szélesség- és mélységcsökkentés nem megengedett!													

Állószekrények
2108 / 2158 / 2188 / 2238 / 2288 mm magas

Oldalmélység: 561 mm
Korpuszmagasság: 2088 mm
Állószekrény-magasság 1 XL
Lábazatmagasság 20, 70, 100, 150 vagy 200 mm

		Rövid megnevezés	Szélesség cm-ben		Rendelési szám	Pontok / Árcsoport 1	2	3	4	5	6	7	8	9	10
	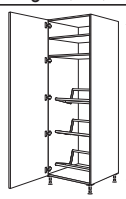 2085	**XL-állószekrény italos rekeszekhez** 1 ajtó, 1 fix polclap, 1 belső polc, 3 italos rekeszekhez való tartó Terhelhetőség tartónként: 35 kg Polcfelület: 567 x 274 mm	**HGTKF**	**60**	**-1X**	32240	2.108[1]	2.159[2]	2.267[3]	2.472[4]	2.489[5]	2.619	—	—	—	—
							1) Laser, 463 sz. front típuson kívül 2) Csak Riva, 839, 842, 843 sz. front 3) Structura, 402, 405 sz. front típuson kívül 4) Frame 419 típuson kívül 5) Inline 526 típuson kívül									
							Szélesség- és mélységcsökkentés nem megengedett!									
							Nem kapható 17-es és 19-es furatkiosztású fogantyúlécekkel.									
S 79	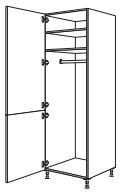 1293 789	**XL-gardróbszekrény** 1 hevederezett ajtó, 1 fix polclap, 1 belső polc, 1 gardróbrúd	**HDWG**	**40**	**-1X**	31278	861	921	994	1.107	1.136	1.221	1.302	—	1.409	—
			HDWG	**60**	**-1X**	31279	1.059	1.101	1.207	1.410	1.432	1.561	1.692	—	1.880	—
							Mélységcsökkentés nem megengedett.									
S	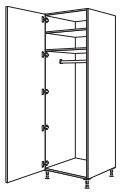 2085	**XL-gardróbszekrény** 1 ajtó, 1 fix polclap, 1 belső polc, 1 gardróbrúd	**HWGF**	**40**	**-1X**	32258	1.270[1]	1.330[2]	1.403[3]	1.515[4]	1.552[5]	1.628	—	—	—	—
			HWGF	**60**	**-1X**	32259	1.467[1]	1.510[2]	1.616[3]	1.819[4]	1.841[5]	1.970	—	—	—	—
							1) Laser, 463 sz. front típuson kívül 2) Csak Riva, 839, 842, 843 sz. front 3) Structura, 402, 405 sz. front típuson kívül 4) Frame 419 típuson kívül 5) Inline 526 típuson kívül									
							Mélységcsökkentés nem megengedett.									
							Nem kapható 17-es és 19-es furatkiosztású fogantyúlécekkel.									
S 79	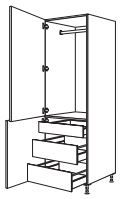 1293 789	**XL-gardróbszekrény** 2 ajtó, 1 gardróbrúd, 1 belső fiók, 2 belső kihúzható elem	**HDWGIA**	**40**	**-1X**	31280	1.882	1.942	2.016	2.130	2.161	2.243	2.327	—	2.432	—
			HDWGIA	**60**	**-1X**	31281	2.146	2.199	2.302	2.505	2.521	2.651	2.781	—	2.977	—
							Mélységcsökkentés nem megengedett.									
S	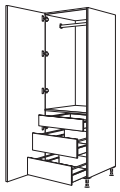 2085	**XL-gardróbszekrény** 1 ajtó, 1 gardróbrúd, 1 belső fiók, 2 belső kihúzható elem	**HWGIAF**	**40**	**-1X**	32238	2.291[1]	2.351[2]	2.425[3]	2.539[4]	2.577[5]	2.651	—	—	—	—
			HWGIAF	**60**	**-1X**	32239	2.555[1]	2.608[2]	2.711[3]	2.914[4]	2.930[5]	3.060	—	—	—	—
							1) Laser, 463 sz. front típuson kívül 2) Csak Riva, 839, 842, 843 sz. front 3) Structura, 402, 405 sz. front típuson kívül 4) Frame 419 típuson kívül 5) Inline 526 típuson kívül									
							Mélységcsökkentés nem megengedett.									
							Nem kapható 17-es és 19-es furatkiosztású fogantyúlécekkel.									
S 79	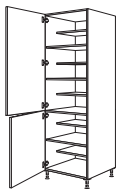 1293 789	**XL-cipős szekrény** 2 ajtó, 1 fix polclap, 5 belső polc, 305 mm mély, 3 belső polc, 474 mm mély	**HDWS**	**40**	**-1X**	31284	942	1.000	1.073	1.188	1.216	1.301	1.384	—	1.491	—
			HDWS	**60**	**-1X**	31286	1.197	1.240	1.355	1.539	1.559	1.691	1.819	—	2.005	—
							Szélességcsökkentés nem megengedett.									
S	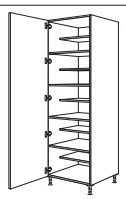 2085	**XL-cipős szekrény** 1 ajtó, 1 fix polclap, 5 belső polc, 305 mm mély, 3 belső polc, 474 mm mély	**HWSF**	**40**	**-1X**	32236	1.351[1]	1.409[2]	1.482[3]	1.597[4]	1.634[5]	1.710	—	—	—	—
			HWSF	**60**	**-1X**	32237	1.606[1]	1.648[2]	1.764[3]	1.948[4]	1.968[5]	2.099	—	—	—	—
							1) Laser, 463 sz. front típuson kívül 2) Csak Riva, 839, 842, 843 sz. front 3) Structura, 402, 405 sz. front típuson kívül 4) Frame 419 típuson kívül 5) Inline 526 típuson kívül									
							Szélességcsökkentés nem megengedett.									
							Nem kapható 17-es és 19-es furatkiosztású fogantyúlécekkel.									

Állószekrények
2108 / 2158 / 2188 / 2238 / 2288 mm magas

Oldalmélység: 561 mm
Korpuszmagasság: 2088 mm
Állószekrény-magasság 1 XL
Lábazatmagasság 20, 70, 100, 150 vagy 200 mm

	Rövid megnevezés	Szélesség cm-ben	Rendelési szám	Pontok Árcsoport 1	2	3	4	5	6	7	8	9	10

Készülékszekrény sütőkhöz, mikrohullámú sütőkhöz, gőzpárolókhoz és kompakt készülékekhez

E 79 20	645 VAR 789		**XL-készülékszekrény sütőhöz** **Fülkemagasság: 590 mm** 2 ajtó, 1 fix kiegyenlítő lap, 3 belső polc	GO	-1X	32704	1.089	1.124	1.193	1.342	1.374	1.453	1.533	—	1.660	—
E 79 20	501 VAR 141 789		**XL-készülékszekrény sütőhöz** **Fülkemagasság: 590 mm** 1 ajtó, 1 fix kiegyenlítő lap, 1 csapolt ajtó, 3 belső polc	GDO	-1X	32705	1.132	1.169	1.225	1.380	1.438[1]	1.497	1.575	—	—	—
E 20	645 VAR 141 645	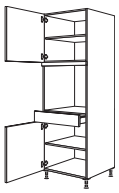	**XL-készülékszekrény sütőhöz** **Fülkemagasság: 590 mm** 2 ajtó, 1 fix kiegyenlítő lap, 1 fiók, 2 belső polc	GOS	-1X	32706	1.343	1.381	1.435	1.588	1.631	1.708	1.784	—	1.923	—
E 79 20	501 VAR 141 789	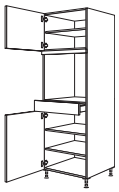	**XL-készülékszekrény sütőhöz** **Fülkemagasság: 590 mm** 2 ajtó, 1 fix kiegyenlítő lap, 1 fiók, 3 belső polc	GDOS	-1X	32707	1.330	1.365	1.421	1.574	1.613	1.694	1.770	—	1.911	—
E 20	645 VAR 141 285 357	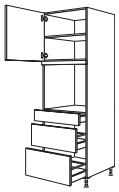	**XL-készülékszekrény sütőhöz** **Fülkemagasság: 590 mm** 1 ajtó, 1 belső polc, 1 fix kiegyenlítő lap, 1 fiók, 2 kihúzható elem	GOS2A	-1X	32708	1.790	1.879	1.942	2.089	2.140	2.209	2.278	—	2.410	—
E 79 20	501 VAR 141 357 429	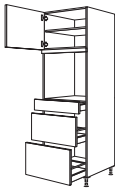	**XL-készülékszekrény sütőhöz** **Fülkemagasság: 590 mm** 1 ajtó, 1 belső polc, 1 fix kiegyenlítő lap, 1 fiók, 2 kihúzható elem	GDOS2A	-1X	32709	1.790	1.879	1.942	2.089	2.140	2.209	2.278	—	2.410	—
E 79 20	645 VAR 357 429	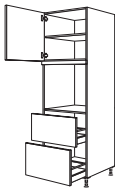	**XL-készülékszekrény sütőhöz** **Fülkemagasság: 590 mm** 1 ajtó, 1 belső polc, 1 fix kiegyenlítő lap, 2 kihúzható elem	GDO2A	-1X	33710	1.555	1.628	1.691	1.835	1.880	1.955	2.025	—	2.148	—
E 20	357 VAR 645	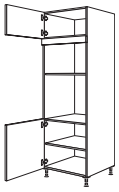	**XL-készülékszekrény sütőhöz és mikrohullámú sütőhöz** **Fülkemagasság: 380 mm** **Fülkemagasság: 590 mm** 2 ajtó, 1 fix kiegyenlítő lap, 1 belső polc	GMO	-1X	33737	975	1.013	1.076	1.186	1.212	1.295	1.377	—	1.456	—
E 79 20	213 VAR 789		**XL-készülékszekrény sütőhöz és mikrohullámú sütőhöz** **Fülkemagasság: 380 mm** **Fülkemagasság: 590 mm** 1 felhajtható ajtó, 1 fix kiegyenlítő lap, 1 ajtó, 2 belső polc	GDMO	-1X	33739	1.053	1.091	1.155	1.264	1.291	1.374	1.454	—	1.536	—

1) Inline 526 típuson kívül

Állószekrények
2108 / 2158 / 2188 / 2238 / 2288 mm magas

Oldalmélység: 561 mm
Korpuszmagasság: 2088 mm
Állószekrény-magasság 1 XL
Lábazatmagasság 20, 70, 100, 150 vagy 200 mm

		Rövid megnevezés	Szélesség cm-ben	Rendelési szám	Pontok / Árcsoport 1	2	3	4	5	6	7	8	9	10
E 79 20	573 VAR 429 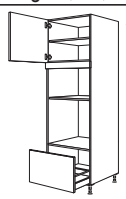 **XL-készülékszekrény sütőhöz és mikrohullámú sütőhöz** **Fülkemagasság: 380 mm** **Fülkemagasság: 590 mm** 1 ajtó, 1 belső polc, 1 fix kiegyenlítő lap, 1 kihúzható elem	**GMOA**	**-1X**	33715	1.194	1.254	1.308	1.421	1.451	1.520	1.588	—	1.688	—
E PTÓ SA 20	357 VAR 285 357 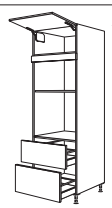 **XL-készülékszekrény sütőhöz és mikrohullámú sütőhöz** **Fülkemagasság: 380 mm** **Fülkemagasság: 590 mm** 1 felhajtható ajtó, 1 fix kiegyenlítő lap, 2 kihúzható elem	**GMO2A**	**-1X**	35718	1.551	1.590	1.653	1.762	1.790	1.872	1.953	—	2.032	—
E 79 PTÓ SA 20	213 VAR 357 429 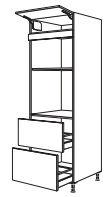 **XL-készülékszekrény sütőhöz és mikrohullámú sütőhöz** **Fülkemagasság: 380 mm** **Fülkemagasság: 590 mm** 1 felhajtható ajtó, 1 fix kiegyenlítő lap, 2 kihúzható elem	**GDMO2A**	**-1X**	33717	1.551	1.590	1.653	1.762	1.790	1.872	1.953	—	2.032	—
E 79 20	501 VAR 429 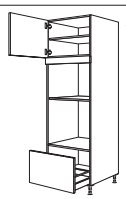 **XL-készülékszekrény sütőhöz és gőzpárolóhoz / kompakt készülékhez** **Fülkemagasság: 450 mm** **Fülkemagasság: 590 mm** 1 ajtó, 1 belső polc, 1 fix kiegyenlítő lap, 1 kihúzható elem	**GDDKOA**	**-1X**	33716	1.186	1.245	1.298	1.410	1.442	1.510	1.578	—	1.678	—
E PTÓ SA 20	285 VAR 285 357 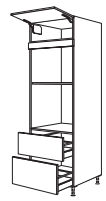 **XL-készülékszekrény sütőhöz és gőzpárolóhoz / kompakt készülékhez** **Fülkemagasság: 450 mm** **Fülkemagasság: 590 mm** 1 felhajtható ajtó, 1 fix kiegyenlítő lap, 2 kihúzható elem	**GDKO2A**	**-1X**	35719	1.568	1.644	1.688	1.796	1.834	1.878	1.918	—	2.012	—
E 20	357 429 VAR 645 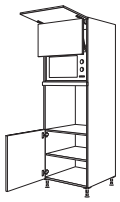 **XL-készülékszekrény sütőhöz és mikrohullámú sütőhöz felemelhető ajtóval** **Fülkemagasság: 370 mm** **Fülkemagasság: 590 mm** 1 felhajtható ajtó, 1 liftajtó, 1 fix kiegyenlítő lap, 1 ajtó, 1 belső polc	**GLO**	**-1X**	32725	1.748	1.825	1.895	2.043	2.070	2.149	2.229	—	2.349	—
					A felhajtható ajtó mögötti fülke megfelelő max. 370 mm magas és 490 mm széles álló mikrohullámú sütőkhöz. *Felemelhető ajtó fordítási területe felfelé: 80 mm.*									
E 79 20	213 429 VAR 789 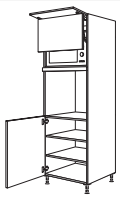 **XL-készülékszekrény sütőhöz és mikrohullámú sütőhöz felemelhető ajtóval** **Fülkemagasság: 370 mm** **Fülkemagasság: 590 mm** 1 felhajtható ajtó, 1 liftajtó, 1 fix kiegyenlítő lap, 1 ajtó, 2 belső polc	**GDLO**	**-1X**	33748	1.768	1.848	1.916	2.067	2.091	2.172	2.251	—	2.371	—
					A felhajtható ajtó mögötti fülke megfelelő max. 370 mm magas és 490 mm széles álló mikrohullámú sütőkhöz. *Felemelhető ajtó fordítási területe felfelé: 224 mm.*									
E PTÓ SA 20	357 429 VAR 285 357 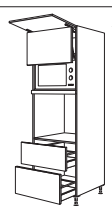 **XL-készülékszekrény sütőhöz és mikrohullámú sütőhöz felemelhető ajtóval** **Fülkemagasság: 370 mm** **Fülkemagasság: 590 mm** 1 felhajtható ajtó, 1 liftajtó, 1 fix kiegyenlítő lap, 2 kihúzható elem	**GLO2A**	**-1X**	32726	2.275	2.380	2.443	2.584	2.625	2.701	2.774	—	2.892	—
					A felhajtható ajtó mögötti fülke megfelelő max. 370 mm magas és 490 mm széles álló mikrohullámú sütőkhöz. *Felemelhető ajtó fordítási területe felfelé: 80 mm.*									

Állószekrények
2108 / 2158 / 2188 / 2238 / 2288 mm magas

Oldalmélység: 561 mm
Korpuszmagasság: 2088 mm
Állószekrény-magasság 1 XL
Lábazatmagasság 20, 70, 100, 150 vagy 200 mm

			Rövid megnevezés	Szélesség cm-ben		Rendelési szám	Pontok Árcsoport 1	2	3	4	5	6	7	8	9	10
E 79 PTG SA 20	213 429 VAR 357 429	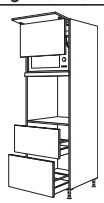	**XL-készülékszekrény sütőhöz és mikrohullámú sütőhöz felemelhető ajtóval** **Fülkemagasság: 370 mm** **Fülkemagasság: 590 mm** 1 felhajtható ajtó, 1 liftajtó, 1 fix kiegyenlítő lap, 2 kihúzható elem	**GDLO2A**	**-1X**	33749	2.275	2.380	2.443	2.584	2.625	2.701	2.774	—	2.892	—
			A felhajtható ajtó mögötti fülke megfelelő max. 370 mm magas és 490 mm széles álló mikrohullámú sütőkhöz. *Felemelhető ajtó fordítási területe felfelé: 224 mm.*													
E 20	501 VAR 645		**XL-készülékszekrény mikrohullámú sütőhöz és gőzpárolóhoz / kompakt készülékhez** **Fülkemagasság: 380 mm** **Fülkemagasság: 450 mm** 2 ajtó, 1 fix kiegyenlítő lap, 2 belső polc	**GMDK**	**-1X**	32731	1.069	1.102	1.162	1.291	1.324	1.397	1.472	—	1.578	—
E 79 20	357 VAR 789	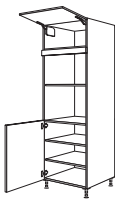	**XL-készülékszekrény mikrohullámú sütőhöz és gőzpárolóhoz / kompakt készülékhez** **Fülkemagasság: 380 mm** **Fülkemagasság: 450 mm** 1 felhajtható ajtó, 1 fix kiegyenlítő lap, 1 ajtó, 2 belső polc	**GDMDK**	**-1X**	32732	1.134	1.169	1.229	1.356	1.390	1.463	1.539	—	1.645	—
E 20	501 VAR 285 357	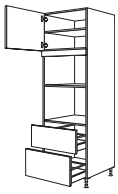	**XL-készülékszekrény mikrohullámú sütőhöz és gőzpárolóhoz / kompakt készülékhez** **Fülkemagasság: 380 mm** **Fülkemagasság: 450 mm** 1 ajtó, 1 belső polc, 1 fix kiegyenlítő lap, 2 kihúzható elem	**GMDK2A**	**-1X**	31734	1.551	1.634	1.686	1.812	1.859	1.921	1.984	—	2.088	—
E 79 PTG SA 20	357 VAR 357 429	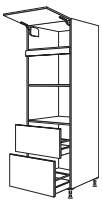	**XL-készülékszekrény mikrohullámú sütőhöz és gőzpárolóhoz / kompakt készülékhez** **Fülkemagasság: 380 mm** **Fülkemagasság: 450 mm** 1 felhajtható ajtó, 1 fix kiegyenlítő lap, 2 kihúzható elem	**GDMDK2A**	**-1X**	32741	1.596	1.675	1.727	1.856	1.904	1.967	2.029	—	2.133	—
E 20	645 VAR 285 285 357	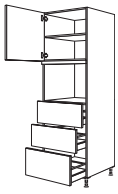	**XL-készülékszekrény gőzpárolóhoz / kompakt készülékhez** **Fülkemagasság: 450 mm** 1 ajtó, 1 belső polc, 1 fix kiegyenlítő lap, 3 kihúzható elem	**GDK3A**	**-1X**	31735	1.837	1.940	2.009	2.165	2.216	2.295	2.375	—	2.505	—
E 79 20	645 VAR 141 357 429	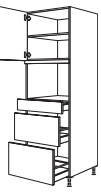	**XL-készülékszekrény gőzpárolóhoz / kompakt készülékhez** **Fülkemagasság: 450 mm** 1 ajtó, 1 belső polc, 1 fix kiegyenlítő lap, 1 fiók, 2 kihúzható elem	**GDDKS2A**	**-1X**	32742	1.805	1.910	1.974	2.133	2.181	2.263	2.343	—	2.473	—

Állószekrények
2108 / 2158 / 2188 / 2238 / 2288 mm magas

Oldalmélység: 561 mm
Korpuszmagasság: 2088 mm
Állószekrény-magasság 1 XL
Lábazatmagasság 20, 70, 100, 150 vagy 200 mm

		Rövid megnevezés	Szélesség cm-ben		Rendelési szám	Pontok Árcsoport 1	2	3	4	5	6	7	8	9	10
Készülékszekrények 30“ szélességű sütőkhöz															
E 79 21	501 VAR 789 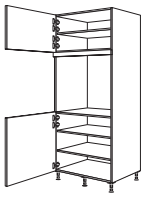	**XL-készülékszekrény sütőhöz** **Fülkemagasság: 718 mm** 2 ajtó, 1 fix kiegyenlítő lap, 3 belső polc	GDAO	76	-1X	31806	1.437	1.470	1.571	1.748	—	1.860	1.983[1]	—	—	—
							1) Sylt 706 típuson kívül									
							A készülékszekrényt 50 mm-rel előrehúzva kell tervezni.									
							Záró- vagy szabadon álló elemként tervezve a záró oldalfalaknak 633 mm-es mélységgel kell rendelkezniük!									
E 21	501 VAR 141 645 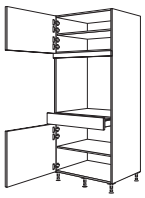	**XL-készülékszekrény sütőhöz** **Fülkemagasság: 718 mm** 2 ajtó, 1 fix kiegyenlítő lap, 1 fiók, 2 belső polc	GAOS	76	-1X	31807	1.695	1.723	1.826	2.008	—	2.118	2.130[1]	—	—	—
							1) Sylt 706 típuson kívül									
							A készülékszekrényt 50 mm-rel előrehúzva kell tervezni.									
							Záró- vagy szabadon álló elemként tervezve a záró oldalfalaknak 633 mm-es mélységgel kell rendelkezniük!									
E 79 PTÖ SA 21	357 VAR 141 789 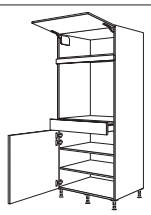	**XL-készülékszekrény sütőhöz** **Fülkemagasság: 718 mm** 1 felhajtható ajtó, 1 fix kiegyenlítő lap, 1 fiók, 1 ajtó, 2 belső polc	GDAOS	76	-1X	31808	1.843	1.878	1.977	2.148	—	2.263	2.275[1]	—	—	—
							1) Sylt 706 típuson kívül									
							A készülékszekrényt 50 mm-rel előrehúzva kell tervezni.									
							Záró- vagy szabadon álló elemként tervezve a záró oldalfalaknak 633 mm-es mélységgel kell rendelkezniük!									
E 21	501 VAR 141 285 357 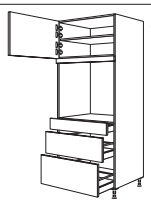	**XL-készülékszekrény sütőhöz** **Fülkemagasság: 718 mm** 1 ajtó, 1 belső polc, 1 fix kiegyenlítő lap, 1 fiók, 2 kihúzható elem	GAOS2A	76	-1X	31809	2.234	2.279	2.380	2.562	—	2.676	2.711[1]	—	—	—
							1) Sylt 706 típuson kívül									
							A készülékszekrényt 50 mm-rel előrehúzva kell tervezni.									
							Záró- vagy szabadon álló elemként tervezve a záró oldalfalaknak 633 mm-es mélységgel kell rendelkezniük!									
E 79 PTÖ SA 21	357 VAR 141 357 429 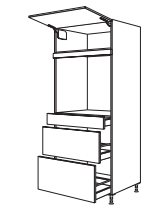	**XL-készülékszekrény sütőhöz** **Fülkemagasság: 718 mm** 1 felhajtható ajtó, 1 fix kiegyenlítő lap, 1 fiók, 2 kihúzható elem	GDAOS2A	76	-1X	30802	2.358	2.406	2.504	2.681	—	2.793	2.829[1]	—	—	—
							1) Sylt 706 típuson kívül									
							A készülékszekrényt 50 mm-rel előrehúzva kell tervezni.									
							Záró- vagy szabadon álló elemként tervezve a záró oldalfalaknak 633 mm-es mélységgel kell rendelkezniük!									
E 79 21	501 VAR 357 429 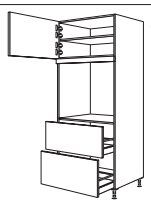	**XL-készülékszekrény sütőhöz** **Fülkemagasság: 718 mm** 1 ajtó, 1 belső polc, 1 fix kiegyenlítő lap, 2 kihúzható elem	GDAO2A	76	-1X	30803	1.967	2.008	2.108	2.286	—	2.403	2.437[1]	—	—	—
							1) Sylt 706 típuson kívül									
							A készülékszekrényt 50 mm-rel előrehúzva kell tervezni.									
							Záró- vagy szabadon álló elemként tervezve a záró oldalfalaknak 633 mm-es mélységgel kell rendelkezniük!									
E 79 PTÖ SA 21	357 VAR 357 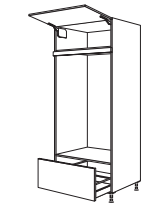	**XL-készülékszekrény kétsütős** **Fülkemagasság: 1298 mm** 1 felhajtható ajtó, 1 fix kiegyenlítő lap, 1 kihúzható elem	GAODA	76	-1X	31810	1.711	1.751	1.803	1.911	—	1.984	1.997[1]	—	—	—
							1) Sylt 706 típuson kívül									
							A készülékszekrényt 50 mm-rel előrehúzva kell tervezni.									
							Záró- vagy szabadon álló elemként tervezve a záró oldalfalaknak 633 mm-es mélységgel kell rendelkezniük!									
							Csak 100, 150 és 200 mm lábazatmagassághoz szállítható.									
E 79 PTÖ SA 21	285 VAR 429 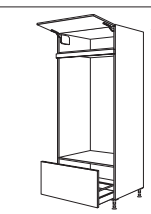	**XL-készülékszekrény kétsütős** **Fülkemagasság: 1298 mm** 1 felhajtható ajtó, 1 fix kiegyenlítő lap, 1 kihúzható elem	GDAODA	76	-1X	31814	1.711	1.751	1.803	1.911	—	1.984	1.997[1]	—	—	—
							1) Sylt 706 típuson kívül									
							A készülékszekrényt 50 mm-rel előrehúzva kell tervezni.									
							Záró- vagy szabadon álló elemként tervezve a záró oldalfalaknak 633 mm-es mélységgel kell rendelkezniük!									
							Csak 100, 150 és 200 mm lábazatmagassághoz szállítható.									

Állószekrények
2108 / 2158 / 2188 / 2238 / 2288 mm magas

Oldalmélység: 561 mm
Korpuszmagasság: 2088 mm
Állószekrény-magasság 1 XL
Lábazatmagasság 20, 70, 100, 150 vagy 200 mm

		Rövid megnevezés	Szélesség cm-ben		Rendelési szám	Pontok / Árcsoport 1	2	3	4	5	6	7	8	9	10

Szekrények mosogatógépekhez

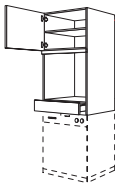

E
501
VAR
20
141

XL-készülékszekrény sütőhöz / mosogatógéphez
Fülkemagasság: 590 mm
Fülkemagasság: 820 - 870 mm
a következőkkel:
1 ajtó,
1 belső polc,
1 fix kiegyenlítő lap,
1 felső rész fiókkal

Rövid megnevezés	Szélesség cm-ben		Rendelési szám	1	2	3	4	5	6	7	8	9	10
GOGSP	60	-1X	34879	1.333	1.352	1.380	1.410	1.441	1.469	1.518	—	1.555	—

Záró- vagy szabadon álló elemként tervezve záró oldalfalak szükségesek!

Tervezések kétoldalt 10 mm vastag oldalfalakkal műszakilag nem lehetségesek.

A Pura 917, Inline 526 modellnél és a 240 / 430 sz. lécfogantyúnál a fiókot gyárilag alacsony fiókra cseréljük.

A mosogatógép frontja nincs a szállítási egységben!



E
20
1005
709
357
933
781
357

XL-készülékszekrény mosogatógéphez megfelelő a következő
Fülkemagasság: 825 mm / 805 - 820 mm készülékmagasság vagy
Fülkemagasság: 872 mm / 845 - 865 mm készülékmagasság
a következőkkel:
1 felső rész ajtóval,
2 belső polc,
1 élvédő lemez,
1 ajtófront teljesen beépített mosogatógéphez,
1 alsó rész kihúzható elemmel,
400 mm mély,
1 felfogó tálca

Kivitelezés a készülék magasságától függően, lásd a rajzokat.

Rövid megnevezés	Szélesség cm-ben		Rendelési szám	1	2	3	4	5	6	7	8	9	10
GGSP	45	-1X	31812	1.410	1.486	1.584	1.737	1.777	1.866	1.956	—	2.083	—
GGSP	60	-1X	31813	1.559	1.663	1.755	1.952	2.019	2.132	2.243	—	2.431	—

Záró- vagy szabadon álló elemként tervezve záró oldalfalak szükségesek!

Tervezések kétoldalt 10 mm vastag oldalfalakkal műszakilag nem lehetségesek.

A 17/19-es fogantyúhelyzetnél a kihúzható elem alulról, a front mögött nyitható. Ehhez a lábazat alaplapja visszaugrik. 17-es fogantyúhelyzetnél egy felcsavarozható fogantyút is szállítunk hozzá.

Az eltolhatófront-technikával rendelkező készülékek esetében a 17/19-es fogantyúhelyzetnél a kihúzható elemet lécfogantyúval látjuk el.

A Pura 917 és az Inline 526 programok csak a BSH, az Electrolux és a Beko eltolhatófront-technikájával lehetségesek.



E
79
20
933
709
429
861
781
429

XL-készülékszekrény mosogatógéphez megfelelő a következő
Fülkemagasság: 825 mm / 805 - 820 mm készülékmagasság vagy
Fülkemagasság: 872 mm / 845 - 865 mm készülékmagasság
a következőkkel:
1 felső rész ajtóval,
2 belső polc,
1 élvédő lemez,
1 ajtófront teljesen beépített mosogatógéphez,
1 alsó rész kihúzható elemmel,
400 mm mély,
1 felfogó tálca

Kivitelezés a készülék magasságától függően, lásd a rajzokat.

Rövid megnevezés	Szélesség cm-ben		Rendelési szám	1	2	3	4	5	6	7	8	9	10
GDGSP	45	-1X	34875	1.410	1.486	1.584	1.737	1.777	1.866	1.956	—	2.083	—
GDGSP	60	-1X	34876	1.559	1.663	1.755	1.952	2.019	2.132	2.243	—	2.431	—

Záró- vagy szabadon álló elemként tervezve záró oldalfalak szükségesek!

Tervezések kétoldalt 10 mm vastag oldalfalakkal műszakilag nem lehetségesek.

A 17/19-es fogantyúhelyzetnél a kihúzható elem alulról, a front mögött nyitható. Ehhez a lábazat alaplapja visszaugrik. 17-es fogantyúhelyzetnél egy felcsavarozható fogantyút is szállítunk hozzá.

Az eltolhatófront-technikával rendelkező készülékek esetében a 17/19-es fogantyúhelyzetnél a kihúzható elemet lécfogantyúval látjuk el.

A Pura 917 és az Inline 526 programok csak a BSH, az Electrolux és a Beko eltolhatófront-technikájával lehetségesek.

Állószekrények
2108 / 2158 / 2188 / 2238 / 2288 mm magas

Oldalmélység: 561 mm
Korpuszmagasság: 2088 mm
Állószekrény-magasság 1 XL
Lábazatmagasság 20, 70, 100, 150 vagy 200 mm

Rövid megnevezés	Szélesség cm-ben	Rendelési szám	Pontok Árcsoport 1	2	3	4	5	6	7	8	9	10

Készülékszekrények mosógéphez / ruhaszárító géphez

E, USA CAN, 21	861 357	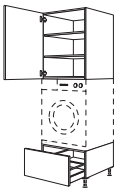	**XL-készülékszekrény mosógéphez / ruhaszárító géphez** **max. 850 mm készülékmagassághoz** a következőkkel: 1 felső rész ajtóval, 2 belső polc, 1 alsó rész kihúzható elemmel, 500 mm mély	**GWST**	**60**	**-1X**	31817	2.240	2.254	2.304	2.336	2.339	2.429	2.519	—	2.524	—
			Lezáró vagy szabadon álló megoldásként tervezve lezáró oldalfalak vagy egy oldalsó fal szükséges! *Tervezések kétoldalt 10 mm vastag oldalfalakkal műszakilag nem lehetségesek.* *A készülékszekrényt fixen csatlakoztatni kell a falhoz.* *A faltól való előrehúzás 150 mm-ig lehetséges.* *Előrehúzott tervezés esetén a WINS (99139) terméket is meg kell rendelni.* *Csak olyan készülékekhez megengedett, amelyeknek az elülső lábai a faltól max. 560 mm távolságban helyezkednek el.* *Légkivezetéses szárítóval nem lehetséges!* *Csak 100, 150 és 200 mm lábazatmagassághoz szállítható.*												
E, 79, USA CAN, 21	789 429	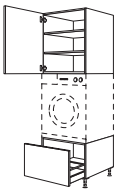	**XL-készülékszekrény mosógéphez / ruhaszárító géphez** **max. 850 mm készülékmagassághoz** a következőkkel: 1 felső rész ajtóval, 2 belső polc, 1 alsó rész kihúzható elemmel, 500 mm mély	**GDWST**	**60**	**-1X**	31878	2.240	2.254	2.304	2.336	2.339	2.429	2.519	—	2.524	—
			Lezáró vagy szabadon álló megoldásként tervezve lezáró oldalfalak vagy egy oldalsó fal szükséges! *Tervezések kétoldalt 10 mm vastag oldalfalakkal műszakilag nem lehetségesek.* *A készülékszekrényt fixen csatlakoztatni kell a falhoz.* *A faltól való előrehúzás 150 mm-ig lehetséges.* *Előrehúzott tervezés esetén a WINS (99139) terméket is meg kell rendelni.* *Csak olyan készülékekhez megengedett, amelyeknek az elülső lábai a faltól max. 560 mm távolságban helyezkednek el.* *Légkivezetéses szárítóval nem lehetséges!* *Csak 100, 150 és 200 mm lábazatmagassághoz szállítható.*												

Szekrények beépített készülékekhez 880 mm fülkemagassággal

880

E, 21	501 933 645		**XL-készülékszekrény hűtőszekrényhez** **Fülkemagasság: 880 mm** 2 ajtó, 1 készülékajtó, 2 belső polc	**G88**		**-1X**	30820	1.120	1.171	1.270	1.478	1.507	1.631	1.755	—	1.920	—
E, 79, 21	357 933 789		**XL-készülékszekrény hűtőszekrényhez** **Fülkemagasság: 880 mm** 1 felhajtható ajtó, 1 készülékajtó, 1 ajtó, 2 belső polc	**GD88**		**-1X**	30822	1.186	1.241	1.343	1.551	1.584	1.702	1.819	—	1.993	—
E, PTÓ SA, 21	501 933 285 357	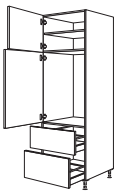	**XL-készülékszekrény hűtőszekrényhez** **Fülkemagasság: 880 mm** 1 ajtó, 1 belső polc, 1 készülékajtó, 2 kihúzható elem	**G88A**		**-1X**	30824	1.619	1.720	1.818	2.019	2.067	2.178	2.291	—	2.459	—
E, 79, PTÓ SA, 21	357 933 357 429	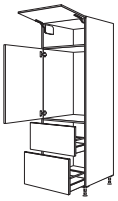	**XL-készülékszekrény hűtőszekrényhez** **Fülkemagasság: 880 mm** 1 felhajtható ajtó, 1 készülékajtó, 2 kihúzható elem	**GD882A**		**-1X**	30827	1.661	1.764	1.859	2.066	2.105	2.219	2.332	—	2.505	—

Állószekrények
2108 / 2158 / 2188 / 2238 / 2288 mm magas

Oldalmélység: 561 mm
Korpuszmagasság: 2088 mm
Állószekrény-magasság 1 XL
Lábazatmagasság 20, 70, 100, 150 vagy 200 mm

		Rövid megnevezés	Szélesség cm-ben	Rendelési szám	Pontok Árcsoport 1	2	3	4	5	6	7	8	9	10
E 20	573 VAR 1005 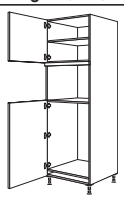	**XL-készülékszekrény hűtőszekrényhez és mikrohullámú sütőhöz / gőzpárolóhoz / kompakt készülékhez** **Fülkemagasság: 380 - 450 mm** **Fülkemagasság: 880 mm** 1 ajtó, 1 belső polc, 1 fix kiegyenlítő lap, 1 készülékajtó	G88MDK	-1X	30829	1.056	1.094	1.175	1.337	1.352	1.451	1.549	—	1.688	—
E PTÓ SA 20	285 VAR 933 357 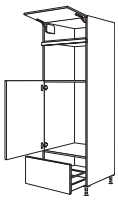	**XL-készülékszekrény hűtőszekrényhez és mikrohullámú sütőhöz / gőzpárolóhoz / kompakt készülékhez** **Fülkemagasság: 380 - 450 mm** **Fülkemagasság: 880 mm** 1 felhajtható ajtó, 1 fix kiegyenlítő lap, 1 készülékajtó, 1 kihúzható elem	G88MDKA	-1X	35830	1.298	1.384	1.461	1.603	1.634	1.748	1.860	—	1.961	—
E 20	429 VAR 1005 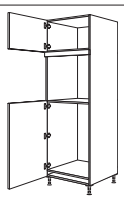	**XL-készülékszekrény hűtőszekrényhez és sütőhöz** **Fülkemagasság: 590 mm** **Fülkemagasság: 880 mm** 1 ajtó, 1 fix kiegyenlítő lap, 1 készülékajtó	G88O	-1X	35828	1.007	1.066	1.130	1.278	1.296	1.386	1.470	—	1.591	—
E 20	1077 1005 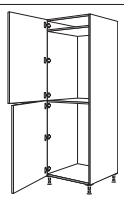	**XL-készülékszekrény hűtő-fagyasztószekrényhez** **Fülkemagasság: mindig 880 mm** 2 készülékajtó	G88-88	-1X	35834	1.026	1.064	1.178	1.384	1.402	1.527	1.653	—	1.847	—
E PTÓ SA 20	285 501 933 357 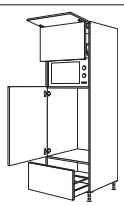	**XL-készülékszekrény hűtőszekrényhez és mikrohullámú sütőhöz felemelhető ajtóval** **Fülkemagasság: 370 mm** **Fülkemagasság: 880 mm** 1 felhajtható ajtó, 1 liftajtó, 1 készülékajtó, 1 kihúzható elem	G88LA	-1X	35836	2.028	2.136	2.229	2.431	2.482	2.593	2.704	—	2.879	—

A felhajtható ajtó mögötti fülke megfelelő max. 370 mm magas és 490 mm széles álló mikrohullámú sütőkhöz.

Felemelhető ajtó fordítási területe felfelé: 152 mm.

Szekrények beépített készülékekhez 1030 mm fülkemagassággal

1030

		Rövid megnevezés	Szélesség cm-ben	Rendelési szám	Pontok Árcsoport 1	2	3	4	5	6	7	8	9	10
E 20	357 1077 645 	**XL-készülékszekrény hűtőszekrényhez** **Fülkemagasság: 1030 mm** 1 felhajtható ajtó, 1 készülékajtó, 1 ajtó, 1 belső polc	G103	-1X	34840	1.162	1.219	1.323	1.530	1.561	1.678	1.797	—	1.972	—
E 79 20	1293 789 	**XL-készülékszekrény hűtőszekrényhez** **Fülkemagasság: 1030 mm** 1 készülékajtó, 1 ajtó, 2 belső polc	GD103	-1X	34841	1.077	1.123	1.228	1.438	1.453	1.581	1.707	—	1.899	—
E PTÓ SA 20	357 1077 285 357 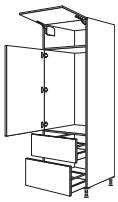	**XL-készülékszekrény hűtőszekrényhez** **Fülkemagasság: 1030 mm** 1 felhajtható ajtó, 1 készülékajtó, 2 kihúzható elem	G1032A	-1X	32842	1.661	1.764	1.859	2.066	2.105	2.219	2.332	—	2.505	—

Állószekrények
2108 / 2158 / 2188 / 2238 / 2288 mm magas

Oldalmélység: 561 mm
Korpuszmagasság: 2088 mm
Állószekrény-magasság 1 XL
Lábazatmagasság 20, 70, 100, 150 vagy 200 mm

		Rövid megnevezés	Szélesség cm-ben		Rendelési szám	Pontok Árcsoport 1	2	3	4	5	6	7	8	9	10
E 79	1293 357 429 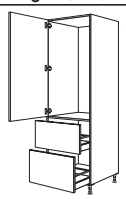	**XL-készülékszekrény hűtőszekrényhez** **Fülkemagasság: 1030 mm** 1 készülékajtó, 2 kihúzható elem	GD1032A	-1X	32845	1.567	1.635	1.739	1.951	1.977	2.095	2.215	—	2.406	—
E	429 VAR 1149 	**XL-készülékszekrény hűtőszekrényhez és gőzpárolóhoz / kompakt készülékhez** **Fülkemagasság: 450 mm** **Fülkemagasság: 1030 mm** 1 ajtó, 1 fix kiegyenlítő lap, 1 készülékajtó	G103DK	-1X	32846	997	1.029	1.120	1.279	1.296	1.405	1.511	—	1.659	—
E	285 VAR 1149 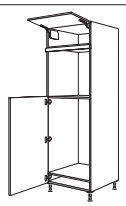	**XL-készülékszekrény hűtőszekrényhez és sütőhöz** **Fülkemagasság: 590 mm** **Fülkemagasság: 1030 mm** 1 felhajtható ajtó, 1 fix kiegyenlítő lap, 1 készülékajtó	G103O	-1X	32847	1.048	1.079	1.152	1.298	1.313	1.400	1.488	—	1.618	—

Szekrények beépített készülékekhez 1230 mm fülkemagassággal

1230

E	1437 645 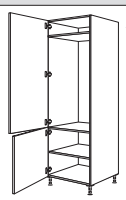	**XL-készülékszekrény hűtőszekrényhez** **Fülkemagasság: 1230 mm** 1 készülékajtó, 1 ajtó, 1 belső polc	G123	-1X	30850	1.056	1.099	1.206	1.415	1.432	1.558	1.686	—	1.876	—
E 79	1293 789 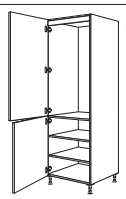	**XL-készülékszekrény hűtőszekrényhez** **Fülkemagasság: 1230 mm** 1 belső lap, 1 készülékajtó, 1 ajtó, 2 belső polc	GD123	-1X	30851	1.077	1.123	1.228	1.438	1.453	1.581	1.707	—	1.899	—
E PTÖ SA	429 1293 357 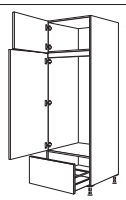	**XL-készülékszekrény hűtőszekrényhez** **Fülkemagasság: 1230 mm** 1 ajtó, 1 belső lap, 1 készülékajtó, 1 kihúzható elem	G123A	-1X	30854	1.308	1.384	1.486	1.694	1.724	1.845	1.964	—	2.132	—
						17-es, 19-es és 22-es fogantyúhelyzetnél gyárilag eltérő frontfelosztással szállítjuk.										
E 79 PTÖ SA	357 1293 429 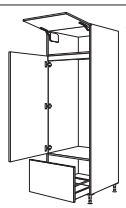	**XL-készülékszekrény hűtőszekrényhez** **Fülkemagasság: 1230 mm** 1 felhajtható ajtó, 1 belső lap, 1 készülékajtó, 1 kihúzható elem	GD123A	-1X	30856	1.396	1.472	1.575	1.780	1.815	1.932	2.051	—	2.221	—
						17-es, 19-es és 22-es fogantyúhelyzetnél gyárilag eltérő frontfelosztással szállítjuk.										
E	1437 285 357 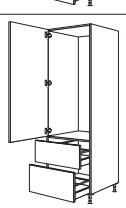	**XL-készülékszekrény hűtőszekrényhez** **Fülkemagasság: 1230 mm** 1 készülékajtó, 2 kihúzható elem	G1232A	-1X	30852	1.567	1.635	1.739	1.951	1.977	2.095	2.215	—	2.406	—
E 79 PTÖ SA	1293 357 429 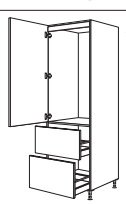	**XL-készülékszekrény hűtőszekrényhez** **Fülkemagasság: 1230 mm** 1 belső lap, 1 készülékajtó, 2 kihúzható elem	GD1232A	-1X	30853	1.567	1.635	1.739	1.951	1.977	2.095	2.215	—	2.406	—

Állószekrények
2108 / 2158 / 2188 / 2238 / 2288 mm magas

Oldalmélység: 561 mm
Korpuszmagasság: 2088 mm
Állószekrény-magasság 1 XL
Lábazatmagasság 20, 70, 100, 150 vagy 200 mm

		Rövid megnevezés	Szélesség cm-ben		Rendelési szám	Pontok Árcsoport 1	2	3	4	5	6	7	8	9	10
E 20	213 VAR 1365 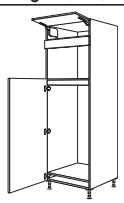	**XL-készülékszekrény hűtőszekrényhez és mikrohullámú sütőhöz** **Fülkemagasság: 380 mm** **Fülkemagasság: 1230 mm** 1 felhajtható ajtó, 1 fix kiegyenlítő lap, 1 belső lap, 1 készülékajtó	G123M	-1X	30861	1.077	1.123	1.203	1.374	1.393	1.488	1.583	—	1.724	—
E 20	213 501 1365 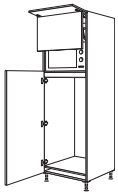	**XL-készülékszekrény hűtőszekrényhez és mikrohullámú sütőhöz felemelhető ajtóval** **Fülkemagasság: 370 mm** **Fülkemagasság: 1230 mm** 1 felhajtható ajtó, 1 liftajtó, 1 belső lap, 1 készülékajtó	G123L	-1X	30862	1.828	1.913	2.016	2.221	2.251	2.368	2.486	—	2.672	—
						A felhajtható ajtó mögötti fülke megfelelő max. 370 mm magas és 490 mm széles álló mikrohullámú sütőkhöz. *Felemelhető ajtó fordítási területe felfelé: 224 mm.*										
E 20	645 429 1005 	**XL-készülékszekrény hűtő-fagyasztószekrényhez** **Fülkemagasság: 1230 mm** 1 ajtó, 1 belső polc, 1 belső lap, 1 készülékajtó a fagyasztórekeszhez, 1 készülékajtó a hűtőtérhez	G123G	-1X	30863	1.089	1.145	1.245	1.454	1.482	1.603	1.724	—	1.892	—
E PTÓ SA 20	357 429 933 357 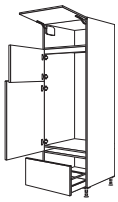	**XL-készülékszekrény hűtő-fagyasztószekrényhez** **Fülkemagasság: 1230 mm** 1 felhajtható ajtó, 1 belső lap, 1 készülékajtó a fagyasztórekeszhez, 1 készülékajtó a hűtőtérhez, 1 kihúzható elem	G123GA	-1X	30864	1.432	1.513	1.640	1.815	1.860	1.978	2.097	—	2.251	—
E 79 PTÓ SA 20	285 429 933 429 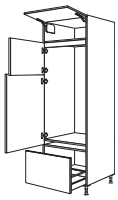	**XL-készülékszekrény hűtő-fagyasztószekrényhez** **Fülkemagasság: 1230 mm** 1 felhajtható ajtó, 1 belső lap, 1 készülékajtó a fagyasztórekeszhez, 1 készülékajtó a hűtőtérhez, 1 kihúzható elem	GD123GA	-1X	30865	1.432	1.513	1.640	1.815	1.860	1.978	2.097	—	2.251	—

Szekrények beépített készülékekhez 1450 mm fülkemagassággal

1450

E 20	501 933 645 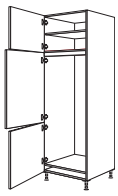	**XL-készülékszekrény hűtő-fagyasztószekrényhez** **Fülkemagasság: 1450 mm** 1 ajtó, 1 belső polc, 1 belső lap, 2 készülékajtó	G145	-1X	30868	1.086	1.152	1.248	1.456	1.485	1.603	1.720	—	1.895	—
E 79 20	357 933 789 	**XL-készülékszekrény hűtő-fagyasztószekrényhez** **Fülkemagasság: 1450 mm** 1 felhajtható ajtó, 1 belső lap, 2 készülékajtó	GD145	-1X	30869	1.123	1.187	1.285	1.494	1.521	1.641	1.758	—	1.929	—
E PTÓ SA 20	573 1149 357 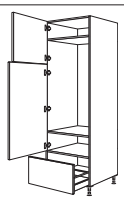	**XL-készülékszekrény hűtő-fagyasztószekrényhez** **Fülkemagasság: 1450 mm** 1 készülékajtó fagyasztórekeszhez, 1 készülékajtó hűtőtérhez, 1 kihúzható elem	G145A	-1X	30870	1.339	1.415	1.523	1.724	1.759	1.878	1.993	—	2.165	—
						17-es, 19-es és 22-es fogantyúhelyzetnél gyárilag eltérő frontfelosztással szállítjuk.										

Állószekrények
2108 / 2158 / 2188 / 2238 / 2288 mm magas

Oldalmélység: 561 mm
Korpuszmagasság: 2088 mm
Állószekrény-magasság 1 XL
Lábazatmagasság 20, 70, 100, 150 vagy 200 mm

		Rövid megnevezés	Szélesség cm-ben		Rendelési szám	Pontok Árcsoport 1	2	3	4	5	6	7	8	9	10
E 79 PTÓ SA 20	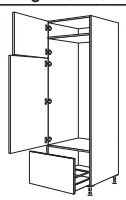 501 1149 429	**XL-készülékszekrény hűtő-fagyasztószekrényhez Fülkemagasság: 1450 mm** 1 készülékajtó fagyasztótérhez, 1 készülékajtó hűtőtérhez 1 kihúzható elem	GD145A	-1X	30871	1.339	1.415	1.523	1.724	1.759	1.878	1.993	—	2.165	—
						17-es, 19-es és 22-es fogantyúhelyzetnél gyárilag eltérő frontfelosztással szállítjuk.										

Szekrények beépített készülékekhez 1580-1940 mm fülkemagassággal

1580 - 1940

E 79 20	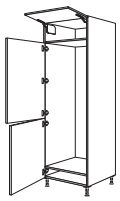 285 1005 789	**XL-készülékszekrény hűtő-fagyasztószekrényhez Fülkemagasság: 1580 mm** 1 felhajtható ajtó, 2 készülékajtó	GD158	-1X	30872	1.139	1.183	1.279	1.486	1.524	1.648	1.770	—	1.932	—
E 79 20	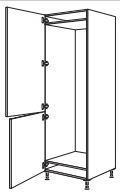 1293 789	**XL-készülékszekrény hűtő-fagyasztószekrényhez Fülkemagasság: 1580 - 1940 mm** 2 készülékajtó	GD194	-1X	34874	1.026	1.064	1.178	1.384	1.402	1.527	1.653	—	1.847	—
E 20	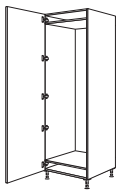 2085	**XL-készülékszekrény hűtő- vagy fagyasztószekrényhez Fülkemagasság: 1780 mm** 1 készülékajtó	GF178	-1X	34873	1.435[1]	1.472[2]	1.587[3]	1.793[4]	1.810[5]	1.936	—	—	—	—
						1) Laser, 463 sz. front típuson kívül 2) Csak Riva, 839, 842, 843 sz. front 3) Structura, 402, 405 sz. front típuson kívül 4) Frame 419 típuson kívül 5) Inline 526 típuson kívül										
						Nem kapható 17-es és 19-es furatkiosztású fogantyúlécekkel.									

Készülékszekrények 700 mm szélességű beépített készülékekhez

1890 - 1940

E 79 76 30 20	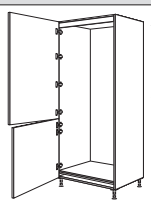 1293 789	**XL-készülékszekrény hűtő-fagyasztószekrényhez Fülkemagasság: 1890 - 1940 mm** 2 készülékajtó	GD194	-76 -1X	31805	1.546	1.596	1.759	2.045[1]	—	—	—	—	—	—
						1) Frame 419 típuson kívül									
						Egyedi kivitelek nem megengedettek!									

Állószekrények
2108 / 2158 / 2188 / 2238 / 2288 mm magas

Oldalmélység: 561 mm
Korpuszmagasság: 2088 mm
Állószekrény-magasság 1 XL
Lábazatmagasság 20, 70, 100, 150 vagy 200 mm

	Rövid megnevezés	Szélesség cm-ben		Rendelési szám	Pontok / Árcsoport 1	2	3	4	5	6	7	8	9	10
Állószekrény-polcok														
 **XL-állószekrény-polc** 5 fix polclap, oldalmélység: 582 mm	HR	30	-1X	30890	1.371	1.371	1.371	1.371	1.371	1.371	1.371	1.371	1.371	1.371
	HR	40	-1X	30891	1.507	1.507	1.507	1.507	1.507	1.507	1.507	1.507	1.507	1.507
	HR	50	-1X	30892	1.675	1.675	1.675	1.675	1.675	1.675	1.675	1.675	1.675	1.675
	HR	60	-1X	30893	1.726	1.726	1.726	1.726	1.726	1.726	1.726	1.726	1.726	1.726
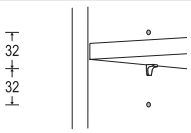 **Állítható belső polcok, ill. Taro dizájnpolcok felára** 3 furat 32 mm-es rasztertávolságban	MP-REB			7907	200	200	200	200	200	200	200	200	200	200
					Nem szállítható lezáró polcokhoz, palacktartó polcokhoz és sarokpolcokhoz. *Nem lehetséges MP-RLA (7984) LED világítással rendelkező polclapokhoz felszámított felárral együtt.* *Felár elemenként.*										
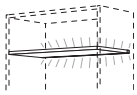 **LED világítás felára fix polclapokhoz** a következőkkel: fix polclap felerősített nemesacél hatású profilléccel, beépített LED optikai léccel, és 1700 mm csatlakozókábel az induló készlethez **Energiaosztály: G** **Emotion technológiával** **Minden polclapért felárat számítunk fel!** **Watt-adatok polclaponként:** Polcszélesség 150 mm: 0,78 W Polcszélesség 200 mm: 1,17 W Polcszélesség 300 mm: 1,95 W Polcszélesség 400 mm: 2,73 W Polcszélesség 450 mm: 3,12 W Polcszélesség 500 mm: 3,51 W Polcszélesség 600 mm: 4,29 W	MP-RLA			7984	231	231	231	231	231	231	231	231	231	231
					MP-RLA világítás minden alsószekrény-, állószekrény- és faliszekrény-polcnál (UR/HR*/WR) lehetséges.* *Nincs lehetőség MP-RLA-ra a lezáró és palacktartó polcokon.* *A világítást fix polclaponként nem, csak teljes polcrendszerhez lehet választani.* *A **LSET-SMART36/60(-FB)** induló készletek nem tartoznak a szállítási egységbe, lásd a tartozéklistát, Világítás c. regiszter.* *Az MP-RLA típusú polcok mélységének csökkentése min. 150 mm-es oldalmélységig lehetséges.* *Szélességcsökkentés nem megengedett.*									
 **XL-állószekrény lezárópolc** átlósan levágva, 5 fix polclap, oldalmélység: 582 mm, szélesség: 322 mm	HRA		-1X	30894	1.599	1.599	1.599	1.599	1.599	1.599	1.599	1.599	1.599	1.599
					Lezáró polcot nem szabad külön tervezni, és a szomszédos szekrényekkel össze kell építeni. *Adja meg az irányt!*										
 **XL-rusztikus lezárópolc** 5 fix polclap, 3 felhelyezett oszlop, szélesség: 323,5 mm, mélység: 583,5 mm, kivéve Cascada 684 és Nordic 497 esetén, szélesség: 326 mm, mélység: 586 mm	HRA-PI		-1X	30895	—	—	—	—	—	—	2.724	—	—	—
					Lezáró polcot nem szabad külön tervezni, és a szomszédos szekrényekkel össze kell építeni. *Adja meg az irányt!* *Az oszlopszínek és a kivitel programfüggő, lásd frontok, 1. regiszter.*										

Állószekrények
2108 / 2158 / 2188 / 2238 / 2288 mm magas

Oldalmélység: 561 mm
Korpuszmagasság: 2088 mm
Állószekrény-magasság 1 XL
Lábazatmagasság 20, 70, 100, 150 vagy 200 mm

		Rövid megnevezés	Szélesség cm-ben		Rendelési szám	Pontok Árcsoport 1	2	3	4	5	6	7	8	9	10
Állószekrény-összefüggő ajtók															
501 933 645	**XL-állószekrény-összefüggő ajtó** 1 hevederezett ajtó, 2 oldalfal, 16 mm vastag, korpuszmagasságban, 1 fedőlap, 16 mm vastag, 1 lábazati takaró összekötő idommal	HWDT	60	-1X	56631	1.837	1.898	2.009	2.200	2.227	2.364	2.500	—	2.646	—
						A zavartalan felszerelés és használat biztosítása érdekében állószekrények közé tervezést javasolunk.									
						Csak hátsó falcsatlakozással és teljes magasságban történő oldalsó rögzítéssel tervezhető.									
						Magasság- és szélességmódosítások, valamint a frontfelosztás módosításai nem megengedettek!									
						Az áru leszállítása szétszerelve történik.									
						Adja meg az irányt!									
ÚJ 79 1293 789	**XL-állószekrény-összefüggő ajtó** 1 hevederezett ajtó, 2 oldalfal, 16 mm vastag, korpuszmagasságban, 1 fedőlap, 16 mm vastag, 1 lábazati takaró összekötő idommal	HDWDT	60	-1X	56636	1.765	1.800	1.921	2.111	2.121	2.262	2.400	—	2.555	—
		HDWDT	76	-1X	56635	1.805	1.847	1.962	2.213[1]	—	—	—	—	—	—
						1) Frame 419 típuson kívül									
						A zavartalan felszerelés és használat biztosítása érdekében állószekrények közé tervezést javasolunk.									
						Csak hátsó falcsatlakozással és teljes magasságban történő oldalsó rögzítéssel tervezhető.									
						Magasság- és szélességmódosítások, valamint a frontfelosztás módosításai nem megengedettek!									
						Az áru leszállítása szétszerelve történik.									
						Adja meg az irányt!									
2085	**XL-állószekrény-összefüggő ajtó** 1 ajtó, 2 oldalfal, 16 mm vastag, korpuszmagasságban, 1 fedőlap, 16 mm vastag, 1 lábazati takaró összekötő idommal	HWDTF	60	-1X	56605	2.174[1]	2.209[2]	2.330[3]	2.520[4]	2.530[5]	2.670	—	—	—	—
						1) Laser, 463 sz. front típuson kívül 2) Csak Riva, 839, 842, 843 sz. front 3) Structura, 402, 405 sz. front típuson kívül 4) Frame 419 típuson kívül 5) Inline 526 típuson kívül									
						A zavartalan felszerelés és használat biztosítása érdekében állószekrények közé tervezést javasolunk.									
						Csak hátsó falcsatlakozással és teljes magasságban történő oldalsó rögzítéssel tervezhető.									
						Magasság- és szélességmódosítások, valamint a frontfelosztás módosításai nem megengedettek!									
						Az áru leszállítása szétszerelve történik.									
						Adja meg az irányt!									
						Nem kapható 17-es és 19-es furatkiosztású fogantyúlécekkel.									
501 933 645	**XL-állószekrény-összefüggő ajtó** 2 hevederezett ajtó, 2 oldalfal, 16 mm vastag, korpuszmagasságban, 1 fedőlap, 16 mm vastag, 2 lábazati takaró összekötő idommal	HWDT	80	-1X	56632	2.730	2.834	3.025	3.281	3.324	3.481	3.635	—	3.853	—
		HWDT	100	-1X	56633	2.911	3.030	3.241	3.541	3.605	3.822	4.040	—	4.254	—
		HWDT	120	-1X	56634	3.124	3.240	3.466	3.851	3.900	4.174	4.447	—	4.736	—
						A zavartalan felszerelés és használat biztosítása érdekében állószekrények közé tervezést javasolunk.									
						Csak hátsó falcsatlakozással és teljes magasságban történő oldalsó rögzítéssel tervezhető.									
						Magasság- és szélességmódosítások, valamint a frontfelosztás módosításai nem megengedettek!									
						Az áru leszállítása szétszerelve történik.									
79 1293 789	**XL-állószekrény-összefüggő ajtó** 2 hevederezett ajtó, 2 oldalfal, 16 mm vastag, korpuszmagasságban, 1 fedőlap, 16 mm vastag, 2 lábazati takaró összekötő idommal	HDWDT	80	-1X	56637	2.577	2.669	2.860	3.100	3.140	3.304	3.468	—	3.688	—
		HDWDT	100	-1X	56638	2.730	2.854	3.098	3.355	3.386	3.615	3.843	—	4.068	—
		HDWDT	120	-1X	56639	2.981	3.051	3.294	3.673	3.692	3.974	4.252	—	4.563	—
						A zavartalan felszerelés és használat biztosítása érdekében állószekrények közé tervezést javasolunk.									
						Csak hátsó falcsatlakozással és teljes magasságban történő oldalsó rögzítéssel tervezhető.									
						Magasság- és szélességmódosítások, valamint a frontfelosztás módosításai nem megengedettek!									
						Az áru leszállítása szétszerelve történik.									

Állószekrények
2108 / 2158 / 2188 / 2238 / 2288 mm magas

Oldalmélység: 561 mm
Korpuszmagasság: 2088 mm
Állószekrény-magasság 1 XL
Lábazatmagasság 20, 70, 100, 150 vagy 200 mm

	Rövid megnevezés	Szélesség cm-ben		Rendelési szám	Pontok / Árcsoport 1	2	3	4	5	6	7	8	9	10
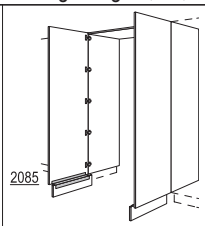 2085	**XL-állószekrény-összefüggő ajtó** 2 ajtó, 2 oldalfal, 16 mm vastag, korpuszmagasságban, 1 fedőlap, 16 mm vastag, 2 lábazati takaró összekötő idommal	**HWDTF**	**80**	**-1X**	56606	3.395[1]	3.485[2]	3.678[3]	3.917[4]	3.957[5]	4.122	—	—	—	—
		HWDTF	**100**	**-1X**	56607	3.546[1]	3.672[2]	3.916[3]	4.173[4]	4.203[5]	4.433	—	—	—	—
		HWDTF	**120**	**-1X**	56608	3.797[1]	3.869[2]	4.110[3]	4.491[4]	4.510[5]	4.790	—	—	—	—

1) Laser, 463 sz. front típuson kívül 2) Csak Riva, 839, 842, 843 sz. front
3) Structura, 402, 405 sz. front típuson kívül 4) Frame 419 típuson kívül
5) Inline 526 típuson kívül

A zavartalan felszerelés és használat biztosítása érdekében állószekrények közé tervezést javasolunk.

Csak hátsó falcsatlakozással és teljes magasságban történő oldalsó rögzítéssel tervezhető.

Magasság- és szélességmódosítások, valamint a frontfelosztás módosításai nem megengedettek!

Az áru leszállítása szétszerelve történik.

Nem kapható 17-es és 19-es furatkiosztású fogantyúlécekkel.

Hézagpótló elemek / Burkolatok

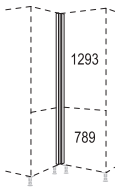 2085	**XL-sarok hézagpótló elem** Front anyaga, 70 x 70 mm, tervezési méret: 650 x 650 mm	**HPE**		**-1X**	30811	273	280	327	418	458	495	529	—	626	—
						A következő frontoknál gyárilag eltérő frontfelosztással szállítjuk: Laser 463, Structura 402, 405 és Riva 891, 892, 889, 893.										
	mint előbb, azonban **változtatható** 50 - 170 mm tartományban, tervezési méretek: 630 - 750 mm 1. méret = balra / 2. méret = jobbra	**HPEV**		**-1X**	30821	308	321	368	477	521	565	606	—	683	—
		Vegye figyelembe a fogantyú-mélységet.													
		A következő frontoknál gyárilag eltérő frontfelosztással szállítjuk: Laser 463, Structura 402, 405 és Riva 891, 892, 889, 893.													
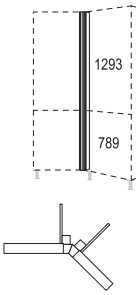 2085	**XL-sarok hézagpótló elem, 135°, változtatható** Front anyagából, szállítási egység: 1 darab, tervezési méret: 259 - 400 mm	**HPE135-V**		**-1X**	30823	435	444	496	603	647	694	740	—	829	—
		Szög-változtatások nem lehetségesek.													
		A következő frontoknál gyárilag eltérő frontfelosztással szállítjuk: Laser 463, Structura 402, 405 és Riva 891, 892, 889, 893.													
	ábr. n. **Szögváltoztatás felára** sarok-hézagpótló elemeken UPE(-X / -M), -V(-X / -M), -VT(-X / -M), -VSA(-X / -M), -VA(-X) und HPE(-X), -V(-X)	**UPE-VAR**			175	79	79	79	79	79	79	79	79	79	79
		Pontos szögméretet és szögszárat adjon meg! *90°-nál kisebb szög esetén ne tervezzen fiókot vagy mosogatógépet a sarokba!*													
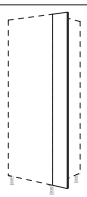 2088	**XL-hézagpótló léc** Korpusz anyag, 2088 mm magas, U-tömítés falcsatlakozásként, szélesség: 230 mm	**HPK**	**20**	**-1X**	30825	115	115	115	115	115	115	115	115	115	115
		Fa dekorációk esetében az erezet függőlegesen fut.													
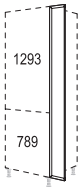 2085	**XL-front hézagpótló elem** Folytonos front anyaga, szélesség: 200 mm	**HPD**	**20**	**-1X**	30826	222	239	260	383	393	409	425	—	476	—
		30 mm legkisebb méretig lehetséges helyszíni hozzáigazítás.													
		Adja meg az irányt!													
		A következő frontoknál gyárilag eltérő frontfelosztással szállítjuk: Laser 463, Structura 402, 405 és Riva 891, 892, 889, 893.													
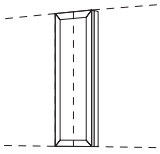	**Felár köztes hézagpótló elemként való felhasználásért** 3 oldalon körülfutó profilozás az elülső hézagpótló elemeknél, 1 vágóél, minimális szélesség: 65 mm	**MP-MP**			4743	44	44	44	44	44	44	44	44	44	44
		Pura és Inline esetén körben profilozott, a vágóél központosan helyezkedik el!													

Állószekrények
2108 / 2158 / 2188 / 2238 / 2288 mm magas

Oldalmélység: 561 mm
Korpuszmagasság: 2088 mm
Állószekrény-magasság 1 XL
Lábazatmagasság 20, 70, 100, 150 vagy 200 mm

			Rövid megnevezés	Szélesség cm-ben		Rendelési szám	Pontok / Árcsoport 1	2	3	4	5	6	7	8	9	10
	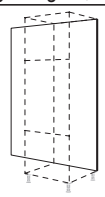 2088	**Hátfalborítás** 16 mm vastag, 2088 mm magas, Szélesség: 250 - 2000 mm, Vario-Clip rögzítés, Repro esetén egyenes faerezet	**RK**		**-209**	35490	35,8	35,8	35,8	35,8	35,8	35,8	35,8	35,8	35,8	35,8
							Nem szállítható Xtra dekorkivitelben.									
							A 366 sz. dekor csak 1200 mm szélességig szállítható!									
		mint előbb, azonban folytonos magasság, padlóprofillal együtt: 70 mm lábazatmagasság: 2178 mm 100 mm lábazatmagasság: 2208 mm 150 mm lábazatmagasság: 2258 mm 200 mm lábazatmagasság: 2308 mm **Szállítható padlóprofilszínek:** 010. sz. Fekete 014. sz. Nemesacél hatású	**RKS**		**-209**	35492	48	48	48	48	48	48	48	48	48	48
							Nem szállítható Xtra dekorkivitelben.									
							A 366 sz. dekor csak 1200 mm szélességig szállítható!									
							Ha a megrendelésben nem tüntetik fel a színt, a 014. sz. Nemesacél hatású kivitel kerül szállításra.									
	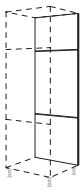 501 933 645	**XL-hátfalborítás** Front-kialakítás, Vario-Clip rögzítés, furat nélkül	**RF**	**30**	**-1X**	32843	381	438	505	606	628	682	734	—	796	—
			RF	**40**	**-1X**	32844	419	470	569	692	718	796	872	—	977	—
			RF	**50**	**-1X**	32848	457	518	623	775	807	915	1.025	—	1.130	—
			RF	**60**	**-1X**	32849	501	559	673	869	886	1.025	1.164	—	1.310	—
(79)	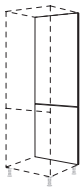 1293 789	**XL-hátfalborítás** Front-kialakítás, Vario-Clip rögzítés, furat nélkül	**RFD**	**30**	**-1X**	34843	372	377	445	549	581	619	653	—	734	—
			RFD	**40**	**-1X**	34844	393	407	508	621	642	726	807	—	921	—
			RFD	**50**	**-1X**	34848	428	448	580	708	724	838	952	—	1.063	—
			RFD	**60**	**-1X**	34849	450	482	606	791	799	942	1.082	—	1.242	—
(S)	 501 933 645	**XL-állószekrény keretrész** 1 ajtó, 1 hevederezett ajtó, korpuszmélység: 110 mm, lábazat nélkül	**HRT**	**30**	**-1X**	35857	426	464	531	632	660	711	761	—	822	—
			HRT	**40**	**-1X**	35858	464	515	609	730	749	822	894	—	1.006	—
			HRT	**50**	**-1X**	35859	505	553	660	822	853	952	1.051	—	1.183	—
			HRT	**60**	**-1X**	35860	543	603	708	917	945	1.070	1.194	—	1.364	—
							Keretrészeket nem szabad külön tervezni, és a szomszédos szekrényekkel össze kell csavarozni.									
(S) (79)	 1293 789	**XL-állószekrény keretrész** 1 hevederezett ajtó, korpuszmélység: 110 mm, lábazat nélkül	**HRTD**	**30**	**-1X**	30857	364	403	470	575	590	635	679	—	761	—
			HRTD	**40**	**-1X**	30858	403	450	542	657	673	749	828	—	952	—
			HRTD	**50**	**-1X**	30859	432	480	615	758	777	877	977	—	1.115	—
			HRTD	**60**	**-1X**	32860	495	527	641	847	851	984	1.117	—	1.294	—
							Keretrészeket nem szabad külön tervezni, és a szomszédos szekrényekkel össze kell csavarozni.									

Állószekrények, 2-as magasság
Korpuszmagasság: 2088 mm

Jelmagyarázat

20 mm lábazatmagassággal nem lehetséges.

Elemek 720 mm-es frontképpel.

Elemek 790 mm-es frontképpel.

A termék nem lehetséges PTOSA mechanikus nyitásrásegítéssel.

Elemek egyedi méretben kaphatók, lásd a 2 regisztert.

762 mm széles készülékszekrények.

Tervezési útmutató, lásd a 10 regisztert.

Adja meg az elektromos készüléket.

Felárért Easys nyitórendszerrel szállítható.

Szállítható színválasztékhoz lásd a színkártyát, kialakítási áttekintés M 2.1 oldal.

Nem kapható a következő országokban: USA és Kanada.

Felszereltségi opciók rövid áttekintése 2 magasságú állószekrényekhez

Itt találhatók az erre a regiszterre vonatkozó legfontosabb felszereltségi opciók és felárak rövid áttekintése.
Részletes leírások és tervezési útmutatások, valamint további opciók és egyedi kivitelek a 2.2 „Felszereltségi opciók, egyedi kivitelek“ regiszterben találhatók.

	Rövid megnevezés	Rendelési szám	Pontok
Palaszürke színű belső korpuszdekor felára	**MP-KID**	7947	96

nBOX felárak

Üvegoldalak felára szögletes korláttal rendelkező (belső) kihúzható elemeken	**MP-GLAS**	7915	127
Kihúzható doboz felára (belső) kihúzható elemeken	**MP-BOX**	7905	98
Mechanikus nyitáskönnyítő felára fiókokon és kihúzható elemeken	**MP-PTOSA**	7962	158
Dizájnprofil felára (belső) fiókokhoz és (belső) kihúzható elemekhez	**MP-DPRO**	7918	23
Dizájnborítás felára (belső) fiókokhoz és (belső) kihúzható elemekhez	**MP-DCOV**	7923	55
Dizájn üveg takarólap felára belső kihúzható elemekhez	**MP-DGBLEN**	7925	101
Dizájn takarólap felára belső fiókokhoz és kihúzható dobozzal (MP-BOX) rendelkező belső kihúzható elemekhez	**MP-DBLEN**	7935	72

Belső polc betolás-rögzítővel álló- és alsószekrényekbe történő utólagos beépítéshez	**ITAB-UH 60**	39496	644
Felár elektromechanikus Easys nyitórendszerértfür beépített hűtő-fagyasztószekrények kinyitásához	**MP-EASYS**	7991	1.831
Kiemelt hátfal felára üveges faliszekrényekhez, - oldalszekrényekhez és - Ambia és Air állószekrényekhez, valamint egyajtós faliszekrényekhez üvegkeretes (bárszekrény) felhajtható ajtóval	**MP-ARW**	7916	
1-es dekorcsoport: minden korpusz- és munkalapdekor	**DG 1**		174
2-es dekorcsoport: 598 Como tölgy Wood-Art dekor	**DG 2**		445
3-as dekorcsoport: 050 Bronzszínű tükör és 051 Palaszürke tükör	**DG 3**		470
Folytonos front felára sütőátépítéshez kiegyenlítő lappal	**MP-DFBO**	7994	0
Változtatás alsószekrényeken, állószekrényeken és készülékszekrényeken további frontelemek beépítése nélkül	**MP-SON**	7906	0
További egyedi kivitelű termékek felára alsószekrényeken, állószekrényeken vagy készülékszekrényeken kiegészítő frontelemek vagy vasalatok beépítésével együtt, valamint fali- és felhelyezhető szekrényeken	**MP-SONDER**	9312	30% felár

Útmutatás kiegyenlítő frontos készülékszekrényekhez:

A kiegyenlítő frontos készülékszekrényeknél az egyes frontméretek az elektromos készülék beépítési helyzetétől függően eltérőek lehetnek.
Az eltérő frontméretekre vonatkozó információk a megrendelés-visszaigazolásban megfelelően feltüntetésre kerülnek.

HA* patikaszekrények és HC* Cargo állószekrények fogantyú nélküli tervezéseire vonatkozó útmutatások:

Az ETOUCH (5997) / ETOUCH-UK (5998) elektronikus nyitórendszer a Tartozéklistában található.

Állószekrények
2108 / 2158 / 2188 / 2238 / 2288 mm magas

Oldalmélység: 561 mm
Korpuszmagasság: 2088 mm
Állószekrény-magasság 2
Lábazatmagasság 20, 70, 100, 150 vagy 200 mm

		Rövid megnevezés	Szélesség cm-ben		Rendelési szám	Pontok / Árcsoport 1	2	3	4	5	6	7	8	9	10
		Állószekrények													
S	573 / 933 / 573 	**Edénytartó / tárolószekrény** 3 ajtó, 2 fix polclap, 4 belső polc	H	30	-2	35008	823	876	924	1.025	1.056	1.102	1.150	—	1.223	—
			H	40	-2	35009	937	996	1.067	1.181	1.219	1.291	1.365	—	1.460	—
			H	50	-2	35011	1.025	1.086	1.184	1.348	1.383	1.480	1.577	—	1.707	—
			H	60	-2	35012	1.155	1.219	1.327	1.507	1.539	1.663	1.789	—	1.956	—
ÚJ S 72	1365 / 717 	**Edénytartó / tárolószekrény** 2 ajtó, 1 fix polclap, 4 belső polc	HDV	30	-2	35013	748	802	853	962	977	1.023	1.069	—	1.171	—
			HDV	40	-2	35014	863	923	996	1.110	1.139	1.223	1.307	—	1.410	—
			HDV	50	-2	35015	964	1.021	1.124	1.276	1.288	1.396	1.504	—	1.650	—
			HDV	60	-2	35016	1.089	1.130	1.247	1.432	1.451	1.583	1.711	—	1.895	—
		mint előbb, azonban 762 mm szélességben 2 fix polclappal	HDV	76	-2	35034	1.272	1.296	1.448	1.691[1]	—	—	—	—	—	—
							1) Frame 419 típuson kívül									
S	2085 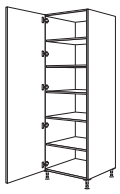	**Edénytartó / tárolószekrény** 1 ajtó, 1 fix polclap, 4 belső polc	HF	30	-2	35007	1.156[1]	1.210[2]	1.261[3]	1.369[4]	1.386[5]	1.432	—	—	—	—
			HF	40	-2	35025	1.272[1]	1.332[2]	1.405[3]	1.518[4]	1.548[5]	1.631	—	—	—	—
			HF	50	-2	35026	1.371[1]	1.429[2]	1.533[3]	1.685[4]	1.697[5]	1.805	—	—	—	—
			HF	60	-2	35027	1.498[1]	1.539[2]	1.656[3]	1.841[4]	1.860[5]	1.990	—	—	—	—
							1) Laser, 463 sz. front típuson kívül 2) Csak Riva, 839, 842, 843 sz. front 3) Structura, 402, 405 sz. front típuson kívül 4) Frame 419 típuson kívül 5) Inline 526 típuson kívül									
							Nem kapható 17-es és 19-es furatkiosztású fogantyúlécekkel.									
	573 / 933 / 285 / 285 	**Edénytartó / tárolószekrény** 2 ajtó, 2 kihúzható elem, 1 fix polclap, 3 belső polc	H2A	30	-2	35017	1.320	1.405	1.483	1.555	1.600	1.640	1.675	—	1.749	—
			H2A	40	-2	35018	1.434	1.527	1.612	1.721	1.768	1.832	1.899	—	1.993	—
			H2A	50	-2	35019	1.548	1.644	1.739	1.898	1.939	2.024	2.105	—	2.245	—
			H2A	60	-2	35020	1.653	1.764	1.860	2.067	2.101	2.216	2.329	—	2.500	—
72	1365 / 357 / 357 	**Edénytartó / tárolószekrény** 1 ajtó, 2 kihúzható elem, 3 belső polc	HD2A	30	-2	35021	1.244	1.332	1.413	1.491	1.524	1.561	1.596	—	1.697	—
			HD2A	40	-2	35022	1.356	1.454	1.543	1.651	1.691	1.764	1.837	—	1.948	—
			HD2A	50	-2	35023	1.486	1.578	1.678	1.824	1.847	1.939	2.032	—	2.190	—
			HD2A	60	-2	35024	1.588	1.672	1.781	1.989	2.015	2.133	2.251	—	2.438	—
	573 / 933 / 573 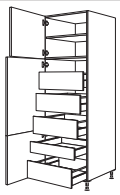	**Állószekrény** 1 ajtó, 1 fix polclap, 1 belső polc, 1 hevederezett ajtó, 4 belső kihúzható elem, 1 belső fiók	HI	40	-2	35052	2.765	2.863	2.921	3.040	3.072	3.117	3.164	—	3.359	—
			HI	50	-2	35053	2.949	3.043	3.084	3.243	3.303	3.371	3.440	—	3.679	—
			HI	60	-2	35054	3.117	3.211	3.219	3.435	3.510	3.606	3.698	—	3.980	—
72	1365 / 717 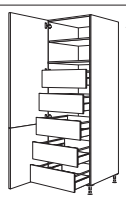	**Állószekrény** 1 hevederezett ajtó, 1 fix polclap, 1 belső polc, 5 belső kihúzható elem	HDI	40	-2	35047	2.704	2.797	2.863	2.980	3.005	3.092	3.177	—	3.326	—
			HDI	50	-2	35048	2.879	2.973	3.041	3.184	3.219	3.338	3.453	—	3.632	—
			HDI	60	-2	35049	3.063	3.129	3.168	3.378	3.427	3.574	3.723	—	3.935	—
	2085 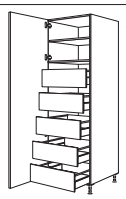	**Állószekrény** 1 ajtó, 1 fix polclap, 1 belső polc, 5 belső kihúzható elem	HIF	40	-2	35043	3.113[1]	3.206[2]	3.272[3]	3.387[4]	3.413[5]	3.501	—	—	—	—
			HIF	50	-2	35057	3.286[1]	3.381[2]	3.450[3]	3.593[4]	3.628[5]	3.746	—	—	—	—
			HIF	60	-2	35058	3.472[1]	3.538[2]	3.577[3]	3.787[4]	3.835[5]	3.983	—	—	—	—
							1) Laser, 463 sz. front típuson kívül 2) Csak Riva, 839, 842, 843 sz. front 3) Structura, 402, 405 sz. front típuson kívül 4) Frame 419 típuson kívül 5) Inline 526 típuson kívül									
							Nem kapható 17-es és 19-es furatkiosztású fogantyúlécekkel.									

Állószekrények
2108 / 2158 / 2188 / 2238 / 2288 mm magas

Oldalmélység: 561 mm
Korpuszmagasság: 2088 mm
Állószekrény-magasság 2
Lábazatmagasság 20, 70, 100, 150 vagy 200 mm

		Rövid megnevezés	Szélesség cm-ben		Rendelési szám	Pontok / Árcsoport 1	2	3	4	5	6	7	8	9	10
20	573 933 573 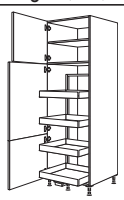	**Tárolószekrény Cargo** 1 ajtó, 1 fix polclap, 1 belső polc, 1 hevederezett ajtó, 1 „Cargo" kihúzható elem, 4 fémdoboz csúszásgátló lapokkal, állítható magassággal	**HC**	**50**	**-2**	35051	3.046	3.088	3.176	3.305	3.335	3.418	3.503	—	3.608	—
			HC	**60**	**-2**	35056	3.187	3.244	3.330	3.494	3.519	3.630	3.742	—	3.863	—
72 20	1365 717 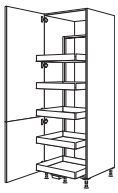	**Tárolószekrény Cargo** 1 hevederezett ajtó, 1 „Cargo" kihúzható elem, 5 fémdoboz csúszásgátló lapokkal, állítható magassággal	**HDC**	**50**	**-2**	35059	3.253	3.281	3.396	3.526	3.541	3.635	3.730	—	3.846	—
			HDC	**60**	**-2**	35060	3.427	3.468	3.559	3.727	3.745	3.863	3.980	—	4.127	—
20	2085 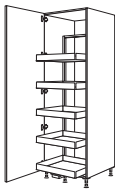	**Tárolószekrény Cargo** 1 „Cargo" kihúzható elem, 1 ajtó, 5 fémdoboz csúszásgátló lapokkal, állítható magassággal	**HCF**	**50**	**-2**	35068	3.662[1]	3.689[2]	3.803[3]	3.935[4]	3.957[5]	4.044	—	—	—	—
			HCF	**60**	**-2**	35069	3.835[1]	3.876[2]	3.968[3]	4.136[4]	4.154[5]	4.271	—	—	—	—
							1) Laser, 463 sz. front típuson kívül 2) Csak Riva, 839, 842, 843 sz. front 3) Structura, 402, 405 sz. front típuson kívül 4) Frame 419 típuson kívül 5) Inline 526 típuson kívül									
							Nem kapható 17-es és 19-es furatkiosztású fogantyúlécekkel.									
20	573 933 573 	**Patikaszekrény** 1 kihúzható elem a be- és kihúzást tompító elemmel, 6 fémdoboz csúszásgátló lapokkal, állítható	**HA**	**30**	**-2**	35070	2.368	2.399	2.470	2.562	2.594	2.647	2.700	—	2.761	—
			HA	**40**	**-2**	35071	2.527	2.558	2.650	2.775	2.797	2.882	2.965	—	3.050	—
72 20	1365 717 	**Patikaszekrény** 1 kihúzható elem a be- és kihúzást tompító elemmel, 6 fémdoboz csúszásgátló lapokkal, állítható	**HDA**	**30**	**-2**	35073	2.343	2.368	2.448	2.537	2.555	2.610	2.666	—	2.735	—
			HDA	**40**	**-2**	35074	2.497	2.533	2.631	2.751	2.762	2.848	2.936	—	3.027	—
20	2085 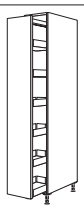	**Patikaszekrény** 1 kihúzható elem a be- és kihúzást tompító elemmel, 6 fémdoboz csúszásgátló lapokkal, állítható	**HAF**	**30**	**-2**	35065	2.648[1]	2.673[2]	2.754[3]	2.843[4]	2.867[5]	2.916	—	—	—	—
			HAF	**40**	**-2**	35067	2.802[1]	2.838[2]	2.936[3]	3.056[4]	3.067[5]	3.154	—	—	—	—
							1) Laser, 463 sz. front típuson kívül 2) Csak Riva, 839, 842, 843 sz. front 3) Structura, 402, 405 sz. front típuson kívül 4) Frame 419 típuson kívül 5) Inline 526 típuson kívül									
							Nem kapható 17-es és 19-es furatkiosztású fogantyúlécekkel.									
ÚJ 72	1365 717 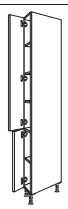	**Magasszekrény, átlós** 2 ajtó, 1 fix polclap, 4 belső polc oldalmélység: 550 / 382 mm, tervezési méret: 561 / 379 mm	**HDIAD**	**25**	**-2**	35162	1.115	1.169	1.221	1.329	1.345[1]	1.391	1.437	—	—	—
							1) Inline 526 típuson kívül									
							Lezárásként vagy 182 mm-re előre húzott tervekhez. *A Cascada 684 és a Nordic 497 programban szomszédos szekrényként nem tervezhető rusztikus zárópolc vagy oszlop.* *Rusztikus lezáró polc vagy oszlop tervezéséhez a Sylt 706 programban, valamint lezáró oldalfal esetén a szállítási terjedelem tartalmaz egy OWBDIA85 (6324) nyitásiszög-korlátozót.* *Alulra beépíthető készülékek folytatásaként nem tervezhető.* *Fogantyú nélküli kivitelek nem lehetségesek.* *Szélességcsökkentés nem megengedett!* *A 240 / 430 sz. lécfogantyúval és a 315 sz. felcsavarozható lécfogantyúval nem lehetséges.*									

Állószekrények
2108 / 2158 / 2188 / 2238 / 2288 mm magas

Oldalmélység: 561 mm
Korpuszmagasság: 2088 mm
Állószekrény-magasság 2
Lábazatmagasság 20, 70, 100, 150 vagy 200 mm

		Rövid megnevezés	Szélesség cm-ben		Rendelési szám	Pontok / Árcsoport 1	2	3	4	5	6	7	8	9	10
ÙJ	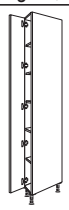 2085	**Magasszekrény, átlós** 1 ajtó, 1 fix polclap, 4 belső polc oldalmélység: 550 / 382 mm, tervezési méret: 561 / 379 mm	**HDIAF**	**25**	**-2**	35161	1.524	1.578	1.629	1.737	1.753[1]	1.800	—	—	—	—
							1) Inline 526 típuson kívül									
		Lezárásként vagy 182 mm-re előre húzott tervekhez. *A Cascada 684 és a Nordic 497 programban szomszédos szekrényként nem tervezhető rusztikus zárópolc vagy oszlop.* *Rusztikus lezáró polc vagy oszlop tervezéséhez a Sylt 706 programban, valamint lezáró oldalfal esetén a szállítási terjedelem tartalmaz egy OWBDIA85 (6324) nyitásiszög-korlátozót.* *Alulra beépíthető készülékek folytatásaként nem tervezhető.* *Fogantyú nélküli kivitelek nem lehetségesek.* *Szélességcsökkentés nem megengedett!* *A 240 / 430 sz. lécfogantyúval és a 315 sz. felcsavarozható lécfogantyúval nem lehetséges.*										
ÙJ	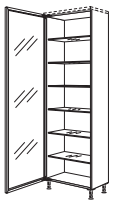 2085	**Air üveges állószekrény** 1 alumíniumkeretes ajtó integrált fogantyúprofillal, 035 sz. szürke üveggel, 6 üveg belső polccal teljes mélység: 379 mm, oldalmélység: 350 mm **MP-ARW** kiemelt hátfal felár ellenében kapható, lásd a Felszereltségi opciók és felárak regisztert.	**HGAIR** **HGAIR**	**30** **60**	**-2** **-2**	35642 35645	2.245 3.046	2.245 3.046	2.245 3.046	2.245 3.046	2.245 3.046	2.245 3.046	2.245 3.046	2.245 3.046	2.245 3.046	2.245 3.046
		Üvegcsere nem lehetséges!														
ÙJ 72	 1365 717	**Reggelizõ szekrény** 2 ajtó, 1 fix polclap, 1 belső polc, 474 mm mély, 3 belső polc, 305 mm mély, Sierra tölgy kivitelben, 1 kiemelt hátlap Sierra tölgy kivitelben, 1 ajtópolc- készlet tömör tölgyfa kivitelben	**BKFST** **BKFST**	**50** **60**	**-2** **-2**	35180 35181	2.326 2.640	2.383 2.681	2.486 2.797	2.638 2.983	2.650 3.002	2.758 3.133	2.866 3.262	— —	3.012 3.446	— —
		Magasság-, szélesség- és mélységcsökkentések, valamint a frontfelosztás módosításai nem megengedettek!														
ÙJ 72	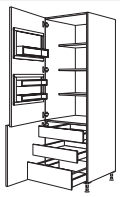 1365 717	**Reggelizõ szekrény** 2 ajtó, 2 belső fiók, 1 belső kihúzható elem, 1 fix polclap, 1 kiemelt hátfal Sierra tölgy kivitelben, 3 belső polc, 305 mm mély Sierra tölgy kivitelben, 1 ajtópolc- készlet tömör tölgyfa kivitelben	**BKFST2IA** **BKFST2IA**	**50** **60**	**-2** **-2**	35182 35183	3.415 3.739	3.470 3.792	3.559 3.895	3.717 4.098	3.741 4.114	3.847 4.244	3.954 4.374	— —	4.104 4.570	— —
		Magasság-, szélesség- és mélységcsökkentések, valamint a frontfelosztás módosításai nem megengedettek!														
	 573 933 573	**Takarítóeszköz- / készülékszekrény** 1 ajtó, 1 fix polclap, 1 belső polc, 1 hevederezett ajtó, 1 rendszerező rács, 2 tisztítószeres kosár, 1 rendszerező polc, 1 porszívócső-tartó, 2 kampós léc	**HB** **HB** **HB**	**40** **50** **60**	**-2** **-2** **-2**	35028 35029 35030	1.270 1.369 1.461	1.330 1.426 1.526	1.421 1.526 1.631	1.536 1.692 1.835	1.567 1.720 1.873	1.644 1.818 1.993	1.717 1.913 2.116	— —	1.816 2.050 2.282	— —
72	 1365 717	**Takarítóeszköz- / készülékszekrény** 1 hevederezett ajtó, 1 fix polclap, 1 belső polc, 1 rendszerező rács, 2 tisztítószeres kosár, 1 rendszerező polc, 1 porszívócső-tartó, 2 kampós léc	**HDB** **HDB** **HDB**	**40** **50** **60**	**-2** **-2** **-2**	35031 35032 35033	1.216 1.302 1.418	1.275 1.364 1.461	1.367 1.494 1.578	1.488 1.635 1.789	1.502 1.651 1.812	1.590 1.758 1.940	1.673 1.862 2.072	— —	1.783 2.018 2.247	— —
	 2085	**Takarítóeszköz- / készülékszekrény** 1 ajtó, 1 fix polclap, 1 belső polc, 1 rendszerező rács, 2 tisztítószeres kosár, 1 rendszerező polc, 1 porszívócső-tartó, 2 kampós léc	**HBF** **HBF** **HBF**	**40** **50** **60**	**-2** **-2** **-2**	35088 35089 35090	1.625[1] 1.711[1] 1.826[1]	1.682[2] 1.772[2] 1.870[2]	1.775[3] 1.902[3] 1.987[3]	1.897[4] 2.043[4] 2.196[4]	1.911[5] 2.060[5] 2.221[5]	1.999 2.167 2.349	— — —	— — —	— — —	— — —
		1) Laser, 463 sz. front típuson kívül 2) Csak Riva, 839, 842, 843 sz. front 3) Structura, 402, 405 sz. front típuson kívül 4) Frame 419 típuson kívül 5) Inline 526 típuson kívül														
		Nem kapható 17-es és 19-es furatkiosztású fogantyúlécekkel.														

Állószekrények
2108 / 2158 / 2188 / 2238 / 2288 mm magas

Oldalmélység: 561 mm
Korpuszmagasság: 2088 mm
Állószekrény-magasság 2
Lábazatmagasság 20, 70, 100, 150 vagy 200 mm

			Rövid megnevezés	Szélesség cm-ben		Rendelési szám	Pontok / Árcsoport 1	2	3	4	5	6	7	8	9	10
	573 933 573	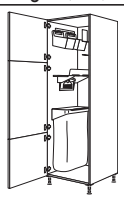	**Állószekrény Laundry-Area rendező rendszerrel** 1 hevederezett ajtó, 1 szelektívhulladék-gyűjtő pamutzsákkal, 1 seprű- / felmosótartó, 2 eszköztartó fali tartóval, 1 polc lapátkészlettel	**HOS** **HOS**	**50** **60**	**-2** **-2**	35039 35040	2.483 2.573	2.545 2.640	2.641 2.738	2.806 2.952	2.838 2.989	2.935 3.108	3.032 3.230	— —	3.167 3.395	— —
(72)	1365 717	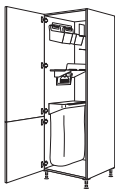	**Állószekrény Laundry-Area rendező rendszerrel** 1 hevederezett ajtó, 1 szelektívhulladék-gyűjtő pamutzsákkal, 1 seprű- / felmosótartó, 2 eszköztartó fali tartóval, 1 polc lapátkészlettel	**HDOS** **HDOS**	**50** **60**	**-2** **-2**	35041 35042	2.419 2.527	2.478 2.577	2.584 2.688	2.752 2.889	2.767 2.911	2.872 3.040	2.980 3.167	— —	3.132 3.362	— —
	2085	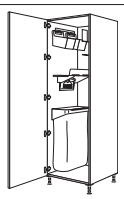	**Állószekrény Laundry-Area rendező rendszerrel** 1 ajtó, 1 szelektívhulladék-gyűjtő pamutzsákkal, 1 seprű- / felmosótartó, 2 eszköztartó fali tartóval, 1 polc lapátkészlettel	**HOSF** **HOSF**	**50** **60**	**-2** **-2**	35091 35092	2.828[1] 2.936[1]	2.886[2] 2.986[2]	2.993[3] 3.097[3]	3.161[4] 3.298[4]	3.183[5] 3.320[5]	3.281 3.449	— —	— —	— —	— —
							1) Laser, 463 sz. front típuson kívül 2) Csak Riva, 839, 842, 843 sz. front 3) Structura, 402, 405 sz. front típuson kívül 4) Frame 419 típuson kívül 5) Inline 526 típuson kívül										
			Nem kapható 17-es és 19-es furatkiosztású fogantyúlécekkel.													
	573 933 573		**Állószekrény Laundry-Area ruháskosár-tartó polccal** 1 ajtó, 1 fix polclap, 1 belső polc, 1 hevederezett ajtó, 4 kihúzható polc, 4 ruháskosár	**HWTAB**	**60**	**-2**	35061	5.246	5.306	5.417	5.617	5.660	5.779	5.897	—	6.069	—
(72)	1365 717		**Állószekrény Laundry-Area ruháskosár-tartó polccal** 1 hevederezett ajtó, 1 fix polclap, 1 belső polc, 4 kihúzható polc, 4 ruháskosár	**HDWTAB**	**60**	**-2**	35062	5.171	5.225	5.335	5.538	5.554	5.685	5.814	—	6.005	—
	2085	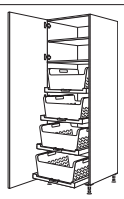	**Állószekrény Laundry-Area ruháskosár-tartó polccal** 1 ajtó, 1 fix polclap, 1 belső polc, 4 kihúzható polc, 4 ruháskosár	**HWTABF**	**60**	**-2**	35075	5.580[1]	5.634[2]	5.744[3]	5.947[4]	5.963[5]	6.094	—	—	—	—
							1) Laser, 463 sz. front típuson kívül 2) Csak Riva, 839, 842, 843 sz. front 3) Structura, 402, 405 sz. front típuson kívül 4) Frame 419 típuson kívül 5) Inline 526 típuson kívül										
			Nem kapható 17-es és 19-es furatkiosztású fogantyúlécekkel.													
	573 933 573		**Állószekrény italos rekeszekhez** 1 ajtó, 1 fix polclap, 1 belső polc, 1 hevederezett ajtó, 3 italos rekeszekhez való tartó Terhelhetőség tartónként: 35 kg Polcfelület: 567 x 274 mm	**HGTK**	**60**	**-2**	35076	1.745	1.806	1.910	2.118	2.156	2.278	2.396	—	2.562	—
			Szélesség- és mélységcsökkentés nem megengedett!													
(72)	1365 717	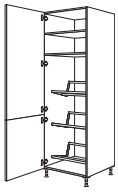	**Állószekrény italos rekeszekhez** 1 hevederezett ajtó, 1 fix polclap, 1 belső polc, 3 italos rekeszekhez való tartó Terhelhetőség tartónként: 35 kg Polcfelület: 567 x 274 mm	**HDGTK**	**60**	**-2**	35077	1.699	1.751	1.859	2.063	2.081	2.210	2.340	—	2.533	—
			Szélesség- és mélységcsökkentés nem megengedett!													
	2085	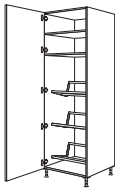	**Állószekrény italos rekeszekhez** 1 ajtó, 1 fix polclap, 1 belső polc, 3 italos rekeszekhez való tartó Terhelhetőség tartónként: 35 kg Polcfelület: 567 x 274 mm	**HGTKF**	**60**	**-2**	35085	2.108[1]	2.159[2]	2.267[3]	2.472[4]	2.489[5]	2.619	—	—	—	—
			1) Laser, 463 sz. front típuson kívül 2) Csak Riva, 839, 842, 843 sz. front 3) Structura, 402, 405 sz. front típuson kívül 4) Frame 419 típuson kívül 5) Inline 526 típuson kívül													
			Szélesség- és mélységcsökkentés nem megengedett!													
			Nem kapható 17-es és 19-es furatkiosztású fogantyúlécekkel.													

Állószekrények
2108 / 2158 / 2188 / 2238 / 2288 mm magas

Oldalmélység: 561 mm
Korpuszmagasság: 2088 mm
Állószekrény-magasság 2
Lábazatmagasság 20, 70, 100, 150 vagy 200 mm

		Rövid megnevezés	Szélesség cm-ben		Rendelési szám	Pontok / Árcsoport 1	2	3	4	5	6	7	8	9	10
S 72	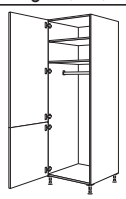 1365 717	**Gardróbszekrény** 1 hevederezett ajtó, 1 fix polclap, 1 belső polc, 1 gardróbrúd	**HDWG**	**40**	**-2**	35078	861	921	994	1.107	1.136	1.221	1.302	—	1.409	—
			HDWG	**60**	**-2**	35079	1.059	1.101	1.207	1.410	1.432	1.561	1.692	—	1.880	—
							Mélységcsökkentés nem megengedett.									
S	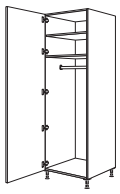 2085	**Gardróbszekrény** 1 ajtó, 1 fix polclap, 1 belső polc, 1 gardróbrúd	**HWGF**	**40**	**-2**	35055	1.270[1]	1.330[2]	1.403[3]	1.515[4]	1.552[5]	1.628	—	—	—	—
			HWGF	**60**	**-2**	35063	1.467[1]	1.510[2]	1.616[3]	1.819[4]	1.841[5]	1.970	—	—	—	—
							1) Laser, 463 sz. front típuson kívül 2) Csak Riva, 839, 842, 843 sz. front 3) Structura, 402, 405 sz. front típuson kívül 4) Frame 419 típuson kívül 5) Inline 526 típuson kívül									
							Mélységcsökkentés nem megengedett.									
							Nem kapható 17-es és 19-es furatkiosztású fogantyúlécekkel.									
S 72	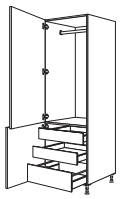 1365 717	**Gardróbszekrény** 2 ajtó, 1 gardróbrúd, 2 belső fiók, 1 belső kihúzható elem	**HDWGIA**	**40**	**-2**	32084	1.882	1.942	2.016	2.130	2.161	2.243	2.327	—	2.432	—
			HDWGIA	**60**	**-2**	35082	2.146	2.199	2.302	2.505	2.521	2.651	2.781	—	2.977	—
							Mélységcsökkentés nem megengedett.									
S	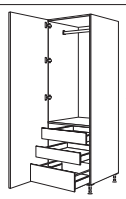 2085	**Gardróbszekrény** 1 ajtó, 1 gardróbrúd, 2 belső fiók, 1 belső kihúzható elem	**HWGIAF**	**40**	**-2**	35093	2.291[1]	2.351[2]	2.425[3]	2.539[4]	2.577[5]	2.651	—	—	—	—
			HWGIAF	**60**	**-2**	35094	2.555[1]	2.608[2]	2.711[3]	2.914[4]	2.930[5]	3.060	—	—	—	—
							1) Laser, 463 sz. front típuson kívül 2) Csak Riva, 839, 842, 843 sz. front 3) Structura, 402, 405 sz. front típuson kívül 4) Frame 419 típuson kívül 5) Inline 526 típuson kívül									
							Mélységcsökkentés nem megengedett.									
							Nem kapható 17-es és 19-es furatkiosztású fogantyúlécekkel.									
S 72	 1365 717	**Cipős szekrény** 2 ajtó, 1 fix polclap, 4 belső polc, 305 mm mély, 4 belső polc, 474 mm mély	**HDWS**	**40**	**-2**	35084	942	1.000	1.073	1.188	1.216	1.301	1.384	—	1.491	—
			HDWS	**60**	**-2**	35086	1.197	1.240	1.355	1.539	1.559	1.691	1.819	—	2.005	—
							Szélességcsökkentés nem megengedett.									
S	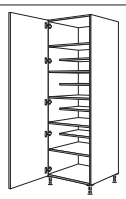 2085	**Cipős szekrény** 1 ajtó, 1 fix polclap, 4 belső polc, 305 mm mély, 4 belső polc, 474 mm mély	**HWSF**	**40**	**-2**	35095	1.351[1]	1.409[2]	1.482[3]	1.597[4]	1.634[5]	1.710	—	—	—	—
			HWSF	**60**	**-2**	35097	1.606[1]	1.648[2]	1.764[3]	1.948[4]	1.968[5]	2.099	—	—	—	—
							1) Laser, 463 sz. front típuson kívül 2) Csak Riva, 839, 842, 843 sz. front 3) Structura, 402, 405 sz. front típuson kívül 4) Frame 419 típuson kívül 5) Inline 526 típuson kívül									
							Szélességcsökkentés nem megengedett.									
							Nem kapható 17-es és 19-es furatkiosztású fogantyúlécekkel.									

Állószekrények
2108 / 2158 / 2188 / 2238 / 2288 mm magas

Oldalmélység: 561 mm
Korpuszmagasság: 2088 mm
Állószekrény-magasság 2
Lábazatmagasság 20, 70, 100, 150 vagy 200 mm

		Rövid megnevezés	Szélesség cm-ben	Rendelési szám	Pontok Árcsoport 1	2	3	4	5	6	7	8	9	10
Készülékszekrény sütőkhöz, mikrohullámú sütőkhöz, gőzpárolókhoz és kompakt készülékekhez														
E 72 20	717 VAR 717 	**Készülékszekrény sütőhöz Fülkemagasság: 590 mm** 2 ajtó, 1 fix kiegyenlítő lap, 2 belső polc	GO	-2	33417	1.069	1.101	1.171	1.320	1.349	1.432	1.510	—	1.640	—
E 72 20	573 VAR 141 717 	**Készülékszekrény sütőhöz Fülkemagasság: 590 mm** 1 ajtó, 1 fix kiegyenlítő lap, 1 csapolt ajtó, 3 belső polc	GDO	-2	35428	1.132	1.169	1.225	1.380	1.438[1]	1.497	1.575	—	—	—
E 20	573 VAR 861 	**Készülékszekrény sütőhöz Fülkemagasság: 590 mm** 2 ajtó, 1 fix kiegyenlítő lap, 3 belső polc	GOT	-2	35430	1.089	1.124	1.193	1.342	1.374	1.453	1.534	—	1.660	—
E 20	717 VAR 141 573 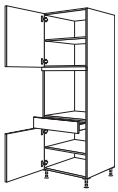	**Készülékszekrény sütőhöz Fülkemagasság: 590 mm** 2 ajtó, 1 fix kiegyenlítő lap, 1 fiók, 2 belső polc	GOS	-2	36437	1.343	1.381	1.435	1.588	1.631	1.708	1.784	—	1.923	—
E 72 20	573 VAR 141 717 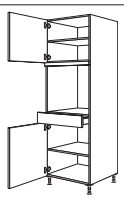	**Készülékszekrény sütőhöz Fülkemagasság: 590 mm** 2 ajtó, 1 fix kiegyenlítő lap, 1 fiók, 2 belső polc	GDOS	-2	33457	1.308	1.342	1.399	1.551	1.593	1.669	1.749	—	1.888	—
E 20	717 VAR 141 285 285 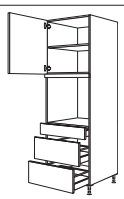	**Készülékszekrény sütőhöz Fülkemagasság: 590 mm** 1 ajtó, 1 belső polc, 1 fix kiegyenlítő lap, 1 fiók, 2 kihúzható elem	GOS2A	-2	35461	1.790	1.879	1.942	2.089	2.140	2.209	2.278	—	2.410	—
E 72 20	573 VAR 141 357 357 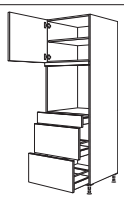	**Készülékszekrény sütőhöz Fülkemagasság: 590 mm** 1 ajtó, 1 belső polc, 1 fix kiegyenlítő lap, 1 fiók, 2 kihúzható elem	GDOS2A	-2	36465	1.790	1.879	1.942	2.089	2.140	2.209	2.278	—	2.410	—
E 72 20	717 VAR 357 357 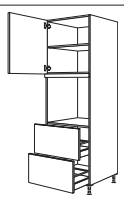	**Készülékszekrény sütőhöz Fülkemagasság: 590 mm** 1 ajtó, 1 belső polc, 1 fix kiegyenlítő lap, 2 kihúzható elem	GDO2A	-2	35474	1.555	1.628	1.691	1.835	1.880	1.955	2.025	—	2.148	—
E 20	429 VAR 573 	**Készülékszekrény sütőhöz és mikrohullámú sütőhöz Fülkemagasság: 380 mm Fülkemagasság: 590 mm** 2 ajtó, 1 fix kiegyenlítő lap, 1 belső polc	GMO	-2	35537	968	1.042	1.080	1.190	1.234	1.278	1.320	—	1.405	—

1) Inline 526 típuson kívül

Állószekrények
2108 / 2158 / 2188 / 2238 / 2288 mm magas

Oldalmélység: 561 mm
Korpuszmagasság: 2088 mm
Állószekrény-magasság 2
Lábazatmagasság 20, 70, 100, 150 vagy 200 mm

		Rövid megnevezés	Szélesség cm-ben		Rendelési szám	Pontok Árcsoport 1	2	3	4	5	6	7	8	9	10
E 72	285 VAR 717 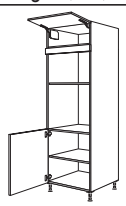	**Készülékszekrény sütőhöz és mikrohullámú sütőhöz** **Fülkemagasság: 380 mm** **Fülkemagasság: 590 mm** 1 felhajtható ajtó, 1 fix kiegyenlítő lap, 1 ajtó, 1 belső polc	GDMO	-2	35534	1.031	1.070	1.133	1.241	1.270	1.351	1.432	—	1.513	—
E 72	645 VAR 357 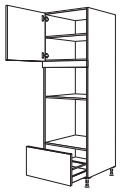	**Készülékszekrény sütőhöz és mikrohullámú sütőhöz** **Fülkemagasság: 380 mm** **Fülkemagasság: 590 mm** 1 ajtó, 1 belső polc, 1 fix kiegyenlítő lap, 1 kihúzható elem	GMOA	-2	35500	1.194	1.254	1.308	1.421	1.451	1.520	1.588	—	1.688	—
E	429 VAR 285 285 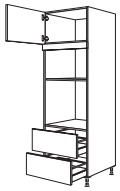	**Készülékszekrény sütőhöz és mikrohullámú sütőhöz** **Fülkemagasság: 380 mm** **Fülkemagasság: 590 mm** 1 ajtó, 1 fix kiegyenlítő lap, 2 kihúzható elem	GMO2A	-2	35503	1.488	1.562	1.600	1.710	1.755	1.797	1.841	—	1.924	—
E 72 PTÓ SA	285 VAR 357 357 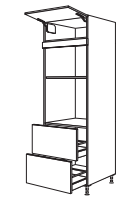	**Készülékszekrény sütőhöz és mikrohullámú sütőhöz** **Fülkemagasság: 380 mm** **Fülkemagasság: 590 mm** 1 felhajtható ajtó, 1 fix kiegyenlítő lap, 2 kihúzható elem	GDMO2A	-2	36502	1.551	1.590	1.653	1.762	1.790	1.872	1.953	—	2.032	—
E 72	573 VAR 357 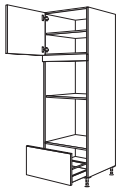	**Készülékszekrény sütőhöz és gőzpárolóhoz / kompakt készülékhez** **Fülkemagasság: 450 mm** **Fülkemagasság: 590 mm** 1 ajtó, 1 belső polc, 1 fix kiegyenlítő lap, 1 kihúzható elem	GDDKOA	-2	35501	1.186	1.245	1.298	1.410	1.442	1.510	1.578	—	1.678	—
E PTÓ SA	357 VAR 285 285 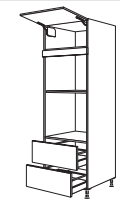	**Készülékszekrény sütőhöz és gőzpárolóhoz / kompakt készülékhez** **Fülkemagasság: 450 mm** **Fülkemagasság: 590 mm** 1 felhajtható ajtó, 1 fix kiegyenlítő lap, 2 kihúzható elem	GDKO2A	-2	35509	1.568	1.644	1.688	1.796	1.834	1.878	1.918	—	2.012	—
E	429 429 VAR 573 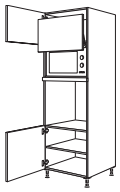	**Készülékszekrény sütőhöz és mikrohullámú sütőhöz felemelhető ajtóval** **Fülkemagasság: 370 mm** **Fülkemagasság: 590 mm** 2 ajtó, 1 liftajtó, 1 fix kiegyenlítő lap, 1 belső polc	GLO	-2	35510	1.678	1.758	1.825	1.974	2.003	2.082	2.162	—	2.282	—
						A felhajtható ajtó mögötti fülke megfelelő max. 370 mm magas és 490 mm széles álló mikrohullámú sütőkhöz. *Felemelhető ajtó fordítási területe felfelé: 8 mm.*										
E 72	285 429 VAR 717 	**Készülékszekrény sütőhöz és mikrohullámú sütőhöz** **Fülkemagasság: 370 mm** **Fülkemagasság: 590 mm** 1 felhajtható ajtó, 1 liftajtó, 1 fix kiegyenlítő lap, 1 ajtó, 1 belső polc	GDLO	-2	34534	1.748	1.825	1.895	2.043	2.070	2.149	2.229	—	2.349	—
						A felhajtható ajtó mögötti fülke megfelelő max. 370 mm magas és 490 mm széles álló mikrohullámú sütőkhöz. *Felemelhető ajtó fordítási területe felfelé: 152 mm.*										

Állószekrények
2108 / 2158 / 2188 / 2238 / 2288 mm magas

Oldalmélység: 561 mm
Korpuszmagasság: 2088 mm
Állószekrény-magasság 2
Lábazatmagasság 20, 70, 100, 150 vagy 200 mm

		Rövid megnevezés	Szélesség cm-ben		Rendelési szám	Pontok / Árcsoport 1	2	3	4	5	6	7	8	9	10
E PTO SA 20	429 429 VAR 285 285 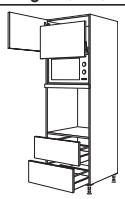	**Készülékszekrény sütőhöz és mikrohullámú sütőhöz felemelhető ajtóval** **Fülkemagasság: 370 mm** **Fülkemagasság: 590 mm** 1 ajtó, 1 liftajtó, 1 fix kiegyenlítő lap, 2 kihúzható elem	**GLO2A**	**-2**	35511	2.205	2.308	2.371	2.517	2.555	2.631	2.704	—	2.827	—
		A felhajtható ajtó mögötti fülke megfelelő max. 370 mm magas és 490 mm széles álló mikrohullámú sütőkhöz. *Felemelhető ajtó fordítási területe felfelé: 8 mm.*													
E 72 PTO SA 20	285 429 VAR 357 357 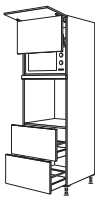	**Készülékszekrény sütőhöz és mikrohullámú sütőhöz** **Fülkemagasság: 370 mm** **Fülkemagasság: 590 mm** 1 felhajtható ajtó, 1 liftajtó, 1 fix kiegyenlítő lap, 2 kihúzható elem	**GDLO2A**	**-2**	34535	2.275	2.380	2.443	2.584	2.625	2.701	2.774	—	2.892	—
		A felhajtható ajtó mögötti fülke megfelelő max. 370 mm magas és 490 mm széles álló mikrohullámú sütőkhöz. *Felemelhető ajtó fordítási területe felfelé: 152 mm.*													
E 20	573 VAR 573 	**Készülékszekrény mikrohullámú sütőhöz és gőzpárolóhoz / kompakt készülékhez** **Fülkemagasság: 380 mm** **Fülkemagasság: 450 mm** 2 ajtó, 1 fix kiegyenlítő lap, 2 belső polc	**GMDK**	**-2**	35512	1.069	1.102	1.162	1.291	1.324	1.397	1.472	—	1.578	—
E 72 20	429 VAR 717 	**Készülékszekrény mikrohullámú sütőhöz és gőzpárolóhoz / kompakt készülékhez** **Fülkemagasság: 380 mm** **Fülkemagasság: 450 mm** 2 ajtó, 1 fix kiegyenlítő lap, 1 belső polc	**GDMDK**	**-2**	35513	1.045	1.080	1.140	1.270	1.301	1.377	1.450	—	1.556	—
E 20	573 VAR 285 285 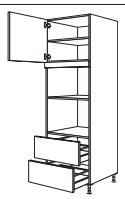	**Készülékszekrény mikrohullámú sütőhöz és gőzpárolóhoz / kompakt készülékhez** **Fülkemagasság: 380 mm** **Fülkemagasság: 450 mm** 1 ajtó, 1 belső polc, 1 fix kiegyenlítő lap, 2 kihúzható elem	**GMDK2A**	**-2**	35514	1.551	1.634	1.686	1.812	1.859	1.921	1.984	—	2.088	—
E 72 20	429 VAR 357 357 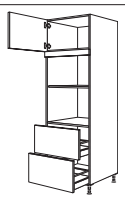	**Készülékszekrény mikrohullámú sütőhöz és gőzpárolóhoz / kompakt készülékhez** **Fülkemagasság: 380 mm** **Fülkemagasság: 450 mm** 1 ajtó, 1 fix kiegyenlítő lap, 2 kihúzható elem	**GDMDK2A**	**-2**	35518	1.530	1.609	1.661	1.790	1.835	1.901	1.964	—	2.067	—
E 20	717 VAR 285 285 285 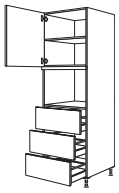	**Készülékszekrény gőzpárolóhoz / kompakt készülékhez** **Fülkemagasság: 450 mm** 1 ajtó, 1 belső polc, 1 fix kiegyenlítő lap, 3 kihúzható elem	**GDK3A**	**-2**	35523	1.837	1.940	2.009	2.165	2.216	2.295	2.375	—	2.505	—
E 20	717 VAR 861 	**Készülékszekrény gőzpárolóhoz / kompakt készülékhez** **Fülkemagasság: 450 mm** 2 ajtó, 1 fix kiegyenlítő lap, 3 belső polc	**GDKT**	**-2**	35521	1.080	1.120	1.177	1.307	1.339	1.413	1.486	—	1.591	—

Állószekrények
2108 / 2158 / 2188 / 2238 / 2288 mm magas

Oldalmélység: 561 mm
Korpuszmagasság: 2088 mm
Állószekrény-magasság 2
Lábazatmagasság 20, 70, 100, 150 vagy 200 mm

		Rövid megnevezés	Szélesség cm-ben		Rendelési szám	Pontok Árcsoport 1	2	3	4	5	6	7	8	9	10
E 72 20	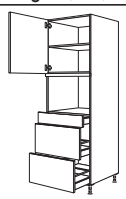 717 VAR 141 357 357	**Készülékszekrény gőzpárolóhoz / kompakt készülékhez** **Fülkemagasság: 450 mm** 1 ajtó, 1 belső polc, 1 fix kiegyenlítő lap, 1 fiók, 2 kihúzható elem	GDDKS2A		-2	35522	1.805	1.910	1.974	2.133	2.181	2.263	2.343	—	2.473	—

Készülékszekrények 30“ szélességű sütőkhöz

E 72 20	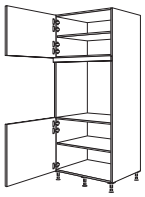 573 VAR 717	**Készülékszekrény sütőhöz** **Fülkemagasság: 718 mm** 2 ajtó, 1 fix kiegyenlítő lap, 2 belső polc	GDAO	76	-2	35600	1.409	1.444	1.546	1.720	—	1.834	1.958[1]	—	—	—
											1) Sylt 706 típuson kívül					
							A készülékszekrényt 50 mm-rel előrehúzva kell tervezni.									
							Záró- vagy szabadon álló elemként tervezze a záró oldalfalaknak 633 mm-es mélységgel kell rendelkezniük!									
E 72 20	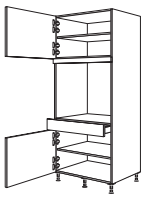 573 VAR 141 573	**Készülékszekrény sütőhöz** **Fülkemagasság: 718 mm** 2 ajtó, 1 fix kiegyenlítő lap, 1 fiók, 2 belső polc	GAOS	76	-2	35601	1.695	1.723	1.826	2.008	—	2.118	2.130[1]	—	—	—
											1) Sylt 706 típuson kívül					
							A készülékszekrényt 50 mm-rel előrehúzva kell tervezni.									
							Záró- vagy szabadon álló elemként tervezze a záró oldalfalaknak 633 mm-es mélységgel kell rendelkezniük!									
E 72 PTÓ SA 20	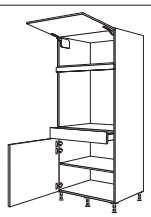 429 VAR 141 717	**Készülékszekrény sütőhöz** **Fülkemagasság: 718 mm** 1 felhajtható ajtó, 1 fix kiegyenlítő lap, 1 fiók, 1 ajtó, 1 belső polc	GDAOS	76	-2	35603	1.816	1.851	1.953	2.121	—	2.235	2.245[1]	—	—	—
											1) Sylt 706 típuson kívül					
							A készülékszekrényt 50 mm-rel előrehúzva kell tervezni.									
							Záró- vagy szabadon álló elemként tervezze a záró oldalfalaknak 633 mm-es mélységgel kell rendelkezniük!									
E 72 20	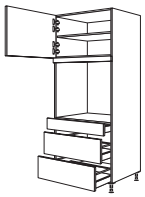 573 VAR 141 285 285	**Készülékszekrény sütőhöz** **Fülkemagasság: 718 mm** 1 ajtó, 1 belső polc, 1 fix kiegyenlítő lap, 1 fiók, 2 kihúzható elem	GAOS2A	76	-2	35604	2.234	2.279	2.380	2.562	—	2.676	2.711[1]	—	—	—
											1) Sylt 706 típuson kívül					
							A készülékszekrényt 50 mm-rel előrehúzva kell tervezni.									
							Záró- vagy szabadon álló elemként tervezze a záró oldalfalaknak 633 mm-es mélységgel kell rendelkezniük!									
E 72 PTÓ SA 20	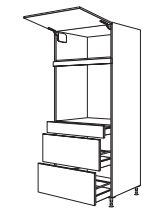 429 VAR 141 357 357	**Készülékszekrény sütőhöz** **Fülkemagasság: 718 mm** 1 felhajtható ajtó, 1 fix kiegyenlítő lap, 1 fiók, 2 kihúzható elem	GDAOS2A	76	-2	35605	2.358	2.406	2.504	2.681	—	2.793	2.829[1]	—	—	—
											1) Sylt 706 típuson kívül					
							A készülékszekrényt 50 mm-rel előrehúzva kell tervezni.									
							Záró- vagy szabadon álló elemként tervezze a záró oldalfalaknak 633 mm-es mélységgel kell rendelkezniük!									
E 72 20	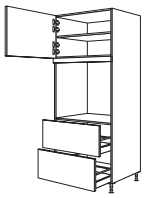 573 VAR 357 357	**Készülékszekrény sütőhöz** **Fülkemagasság: 718 mm** 1 ajtó, 1 belső polc, 1 fix kiegyenlítő lap, 2 kihúzható elem	GDAO2A	76	-2	35609	1.967	2.008	2.108	2.286	—	2.403	2.437[1]	—	—	—
											1) Sylt 706 típuson kívül					
							A készülékszekrényt 50 mm-rel előrehúzva kell tervezni.									
							Záró- vagy szabadon álló elemként tervezze a záró oldalfalaknak 633 mm-es mélységgel kell rendelkezniük!									
E PTÓ SA 20	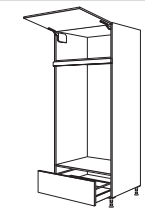 429 VAR 285	**Kétsütős készülékszekrény** **Fülkemagasság: 1298 mm** 1 felhajtható ajtó, 1 fix kiegyenlítő lap, 1 kihúzható elem	GAODA	76	-2	35610	1.711	1.751	1.803	1.911	—	1.984	1.997[1]	—	—	—
											1) Sylt 706 típuson kívül					
							A készülékszekrényt 50 mm-rel előrehúzva kell tervezni.									
							Záró- vagy szabadon álló elemként tervezze a záró oldalfalaknak 633 mm-es mélységgel kell rendelkezniük!									
							Csak 100, 150 és 200 mm lábazatmagassághoz szállítható.									

Állószekrények
2108 / 2158 / 2188 / 2238 / 2288 mm magas

Oldalmélység: 561 mm
Korpuszmagasság: 2088 mm
Állószekrény-magasság 2
Lábazatmagasság 20, 70, 100, 150 vagy 200 mm

		Rövid megnevezés	Szélesség cm-ben		Rendelési szám	Pontok / Árcsoport 1	2	3	4	5	6	7	8	9	10
E 72 PTZ SA 20	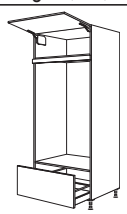 357 VAR 357	**Kétsütős készülékszekrény** **Fülkemagasság: 1298 mm** 1 felhajtható ajtó, 1 fix kiegyenlítő lap, 1 kihúzható elem	GDAODA	76	-2	35611	1.711	1.751	1.803	1.911	—	1.984	1.997[1]	—	—	—

1) Sylt 706 típuson kívül

A készülékszekrényt 50 mm-rel előrehúzva kell tervezni.

Záró- vagy szabadon álló elemként tervezve a záró oldalfalaknak 633 mm-es mélységgel kell rendelkezniük!

Csak 100, 150 és 200 mm lábazatmagassághoz szállítható.

Szekrények mosogatógépekhez

E 20	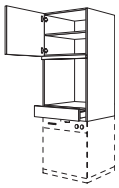 573 VAR 141	**Készülékszekrény sütőhöz / mosogatógéphez** **Fülkemagasság: 590 mm** **Fülkemagasság: 820 - 870 mm** a következőkkel: 1 ajtó, 1 belső polc, 1 fix kiegyenlítő lap, 1 felső rész fiókkal	GOGSP	60	-2	35621	1.358	1.378	1.418	1.454	1.483	1.498	1.574	—	1.609	—

Záró- vagy szabadon álló elemként tervezve záró oldalfalak szükségesek!

Tervezések kétoldalt 10 mm vastag oldalfalakkal műszakilag nem lehetségesek.

A Pura 917, Inline 526 modellnél és a 240 / 430 sz. lécfogantyúnál a fiókot gyárilag alacsony fiókra cseréljük.

A mosogatógép frontja nincs a szállítási egységben!

E 20	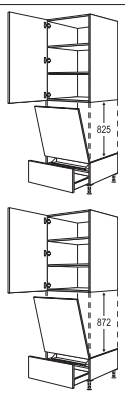 1077 709 285 1005 781 285	**Készülékszekrény mosogatógéphez megfelelő a következő** **Fülkemagasság: 825 mm /** **805 - 820 mm készülékmagasság vagy** **Fülkemagasság: 872 mm /** **845 - 865 mm készülékmagasság** a következőkkel: 1 felső rész ajtóval, 2 belső polc, 1 élvédő lemez, 1 ajtófront teljesen beépített mosogatógéphez, 1 alsó rész fiókkal és fiókelőlappal, 400 mm mély, 1 felfogó tálca **Kivitelezés a készülék magasságától függően, lásd a rajzokat.**	GGSP GGSP	45 60	-2 -2	35614 35616	1.410 1.559	1.486 1.663	1.584 1.755	1.737 1.952	1.777 2.019	1.866 2.132	1.956 2.243	— —	2.083 2.431	— —

Záró- vagy szabadon álló elemként tervezve záró oldalfalak szükségesek!

Tervezések kétoldalt 10 mm vastag oldalfalakkal műszakilag nem lehetségesek.

A 17/19-es fogantyúhelyzetnél a kihúzható elem alulról, a front mögött nyitható. Ehhez a lábazat alaplapja visszaugrik. 17-es fogantyúhelyzetnél egy felcsavarozható fogantyút is szállítunk hozzá.

Az eltolhatófront-technikával rendelkező készülékek esetében a 17/19-es fogantyúhelyzetnél a kihúzható elemet lécfogantyúval látjuk el.

A Pura 917 és az Inline 526 programok csak a BSH, az Electrolux és a Beko eltolhatófront-technikájával lehetségesek.

E 72 20	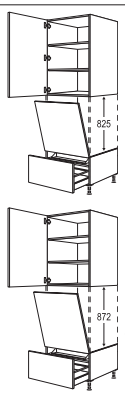 1005 709 357 933 781 357	**Készülékszekrény mosogatógéphez megfelelő a következő** **Fülkemagasság: 825 mm /** **805 - 820 mm készülékmagasság vagy** **Fülkemagasság: 872 mm /** **845 - 865 mm készülékmagasság** a következőkkel: 1 felső rész ajtóval, 2 belső polc, 1 élvédő lemez, 1 ajtófront teljesen beépített mosogatógéphez, 1 alsó rész kihúzható elemmel, 400 mm mély, 1 felfogó tálca **Kivitelezés a készülék magasságától függően, lásd a rajzokat.**	GDGSP GDGSP	45 60	-2 -2	35617 35618	1.410 1.559	1.486 1.663	1.584 1.755	1.737 1.952	1.777 2.019	1.866 2.132	1.956 2.243	— —	2.083 2.431	— —

Záró- vagy szabadon álló elemként tervezve záró oldalfalak szükségesek!

Tervezések kétoldalt 10 mm vastag oldalfalakkal műszakilag nem lehetségesek.

A 17/19-es fogantyúhelyzetnél a kihúzható elem alulról, a front mögött nyitható. Ehhez a lábazat alaplapja visszaugrik. 17-es fogantyúhelyzetnél egy felcsavarozható fogantyút is szállítunk hozzá.

Az eltolhatófront-technikával rendelkező készülékek esetében a 17/19-es fogantyúhelyzetnél a kihúzható elemet lécfogantyúval látjuk el.

A Pura 917 és az Inline 526 programok csak a BSH, az Electrolux és a Beko eltolhatófront-technikájával lehetségesek.

Állószekrények
2108 / 2158 / 2188 / 2238 / 2288 mm magas

Oldalmélység: 561 mm
Korpuszmagasság: 2088 mm
Állószekrény-magasság 2
Lábazatmagasság 20, 70, 100, 150 vagy 200 mm

		Rövid megnevezés	Szélesség cm-ben		Rendelési szám	Pontok Árcsoport 1	2	3	4	5	6	7	8	9	10

Készülékszekrények mosógéphez / ruhaszárító géphez

E USA CAN	933 285	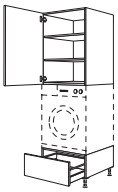	**Készülékszekrény mosógéphez / ruhaszárító géphez** **max. 850 mm készülékmagassághoz** a következőkkel: 1 felső rész ajtóval, 2 belső polc, 1 alsó rész kihúzható elemmel, 500 mm mély	GWST	60	-2	35613	2.240	2.254	2.304	2.336	2.339	2.429	2.519	—	2.524	—

Lezáró vagy szabadon álló megoldásként tervezve lezáró oldalfalak vagy egy oldalsó fal szükséges!

Tervezések kétoldalt 10 mm vastag oldalfalakkal műszakilag nem lehetségesek.

A készülékszekrényt fixen csatlakoztatni kell a falhoz.
A faltól való előrehúzás 150 mm-ig lehetséges.
Előrehúzott tervezés esetén a WINS (99139) terméket is meg kell rendelni.

Csak olyan készülékekhez megengedett, amelyeknek az elülső lábai a faltól max. 560 mm távolságban helyezkednek el.

Légkivezetéses szárítóval nem lehetséges!

Csak 100, 150 és 200 mm lábazatmagassághoz szállítható.

E 72 USA CAN	861 357	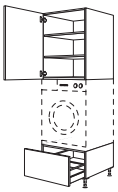	**Készülékszekrény mosógéphez / ruhaszárító géphez** **max. 850 mm készülékmagassághoz** a következőkkel: 1 felső rész ajtóval, 2 belső polc, 1 alsó rész kihúzható elemmel, 500 mm mély	GDWST	60	-2	35619	2.240	2.254	2.304	2.336	2.339	2.429	2.519	—	2.524	—

Lezáró vagy szabadon álló megoldásként tervezve lezáró oldalfalak vagy egy oldalsó fal szükséges!

Tervezések kétoldalt 10 mm vastag oldalfalakkal műszakilag nem lehetségesek.

A készülékszekrényt fixen csatlakoztatni kell a falhoz.
A faltól való előrehúzás 150 mm-ig lehetséges.
Előrehúzott tervezés esetén a WINS (99139) terméket is meg kell rendelni.

Csak olyan készülékekhez megengedett, amelyeknek az elülső lábai a faltól max. 560 mm távolságban helyezkednek el.

Légkivezetéses szárítóval nem lehetséges!

Csak 100, 150 és 200 mm lábazatmagassághoz szállítható.

Szekrények beépített készülékekhez 880 mm fülkemagassággal

880

E	573 933 573	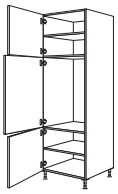	**Készülékszekrény hűtőszekrényhez** **Fülkemagasság: 880 mm** 2 ajtó, 1 készülékajtó, 2 belső polc	G88		-2	37620	1.120	1.171	1.270	1.478	1.507	1.631	1.755	—	1.920	—
E 72	429 933 717		**Készülékszekrény hűtőszekrényhez** **Fülkemagasság: 880 mm** 2 ajtó, 1 készülékajtó, 1 belső polc	GD88		-2	37622	1.095	1.149	1.247	1.454	1.485	1.607	1.730	—	1.899	—
E PTÖ SA	573 933 285 285	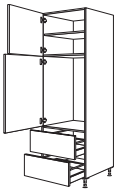	**Készülékszekrény hűtőszekrényhez** **Fülkemagasság: 880 mm** 1 ajtó, 1 belső polc, 1 készülékajtó, 2 kihúzható elem	G88A		-2	37624	1.619	1.720	1.818	2.019	2.067	2.178	2.291	—	2.459	—
E 72 PTÖ SA	429 933 357 357	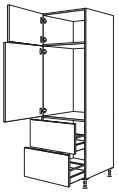	**Készülékszekrény hűtőszekrényhez** **Fülkemagasság: 880 mm** 1 ajtó, 1 készülékajtó, 2 kihúzható elem	GD882A		-2	37627	1.599	1.701	1.796	1.997	2.043	2.156	2.269	—	2.437	—

Állószekrények
2108 / 2158 / 2188 / 2238 / 2288 mm magas

Oldalmélység: 561 mm
Korpuszmagasság: 2088 mm
Állószekrény-magasság 2
Lábazatmagasság 20, 70, 100, 150 vagy 200 mm

		Rövid megnevezés	Szélesség cm-ben		Rendelési szám	Pontok Árcsoport 1	2	3	4	5	6	7	8	9	10
E 20	645 VAR 933 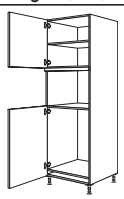	**Készülékszekrény hűtőszekrényhez és mikrohullámú sütőhöz / gőzpárolóhoz / kompakt készülékhez** **Fülkemagasság: 380 - 450 mm** **Fülkemagasság: 880 mm** 1 ajtó, 1 belső polc, 1 fix kiegyenlítő lap, 1 készülékajtó	G88MDK	-2	37629	1.056	1.094	1.175	1.337	1.352	1.451	1.549	—	1.688	—
E PTÖ SA 20	357 VAR 933 285 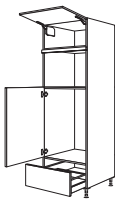	**Készülékszekrény hűtőszekrényhez és mikrohullámú sütőhöz / gőzpárolóhoz / kompakt készülékhez** **Fülkemagasság: 380 - 450 mm** **Fülkemagasság: 880 mm** 1 felhajtható ajtó, 1 fix kiegyenlítő lap, 1 készülékajtó, 1 kihúzható elem	G88MDKA	-2	37630	1.298	1.384	1.461	1.603	1.634	1.748	1.860	—	1.961	—
E 20	501 VAR 933 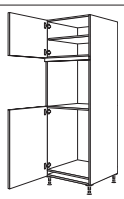	**Készülékszekrény hűtőszekrényhez és sütőhöz** **Fülkemagasság: 590 mm** **Fülkemagasság: 880 mm** 1 ajtó, 1 belső polc, 1 fix kiegyenlítő lap, 1 készülékajtó	G88O	-2	37628	1.029	1.086	1.152	1.298	1.320	1.406	1.494	—	1.612	—
E 20	1149 933 	**Készülékszekrény hűtő-fagyasztószekrényhez** **Fülkemagasság: mindig 880 mm** 2 készülékajtó	G88-88	-2	37634	1.026	1.064	1.178	1.384	1.402	1.527	1.653	—	1.847	—
E PTÖ SA 20	357 501 933 285 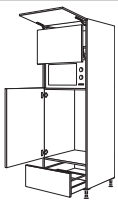	**Készülékszekrény hűtőszekrényhez és mikrohullámú sütőhöz felemelhető ajtóval** **Fülkemagasság: 370 mm** **Fülkemagasság: 880 mm** 1 felhajtható ajtó, 1 liftajtó, 1 készülékajtó, 1 kihúzható elem	G88LA	-2	37636	2.028	2.136	2.229	2.431	2.482	2.593	2.704	—	2.879	—

A felhajtható ajtó mögötti fülke megfelelő max. 370 mm magas és 490 mm széles álló mikrohullámú sütőkhöz.

Felemelhető ajtó fordítási területe felfelé: 80 mm.

Szekrények beépített készülékekhez 1030 mm fülkemagassággal

1030

		Rövid megnevezés	Szélesség cm-ben		Rendelési szám	Pontok Árcsoport 1	2	3	4	5	6	7	8	9	10
E 20	429 1077 573 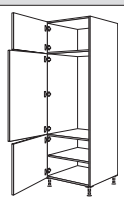	**Készülékszekrény hűtőszekrényhez** **Fülkemagasság: 1030 mm** 2 ajtó 1 készülékajtó, 1 belső polc	G103	-2	35640	1.095	1.155	1.259	1.464	1.498	1.616	1.734	—	1.911	—
E 72 20	285 1077 717 	**Készülékszekrény hűtőszekrényhez** **Fülkemagasság: 1030 mm** 1 felhajtható ajtó, 1 készülékajtó, 1 ajtó, 1 belső polc	GD103	-2	35641	1.162	1.219	1.323	1.530	1.561	1.678	1.797	—	1.972	—
E PTÖ SA 20	429 1077 285 285 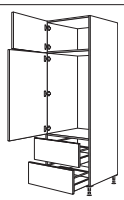	**Készülékszekrény hűtőszekrényhez** **Fülkemagasság: 1030 mm** 1 ajtó, 1 készülékajtó, 2 kihúzható elem	G1032A	-2	35643	1.583	1.686	1.784	1.986	2.034	2.143	2.254	—	2.421	—

Állószekrények
2108 / 2158 / 2188 / 2238 / 2288 mm magas

Oldalmélység: 561 mm
Korpuszmagasság: 2088 mm
Állószekrény-magasság 2
Lábazatmagasság 20, 70, 100, 150 vagy 200 mm

		Rövid megnevezés	Szélesség cm-ben		Rendelési szám	Pontok Árcsoport 1	2	3	4	5	6	7	8	9	10
E 72 PTÖ SA 20	285 1077 357 357 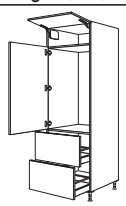	**Készülékszekrény hűtőszekrényhez** **Fülkemagasság: 1030 mm** 1 felhajtható ajtó, 1 készülékajtó, 2 kihúzható elem	**GD1032A**	**-2**	35644	1.661	1.764	1.859	2.066	2.105	2.219	2.332	—	2.505	—
E 20	501 VAR 1077 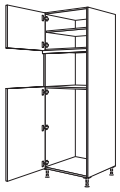	**Készülékszekrény hűtőszekrényhez és gőzpárolóhoz / kompakt készülékhez** **Fülkemagasság: 450 mm** **Fülkemagasság: 1030 mm** 1 ajtó, 1 belső polc, 1 fix kiegyenlítő lap, 1 készülékajtó	**G103DK**	**-2**	35646	1.019	1.053	1.140	1.301	1.320	1.429	1.534	—	1.682	—
E 20	357 VAR 1077 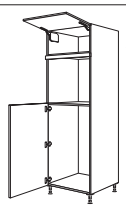	**Készülékszekrény hűtőszekrényhez és sütőhöz** **Fülkemagasság: 590 mm** **Fülkemagasság: 1030 mm** 1 felhajtható ajtó, 1 fix kiegyenlítő lap, 1 készülékajtó	**G103O**	**-2**	35647	1.048	1.079	1.152	1.298	1.313	1.400	1.488	—	1.618	—

Szekrények beépített készülékekhez 1230 mm fülkemagassággal

1230

E 20	213 1293 573 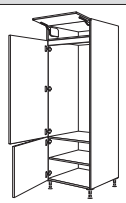	**Készülékszekrény hűtőszekrényhez** **Fülkemagasság: 1230 mm** 1 felhajtható ajtó, 1 belső lap, 1 készülékajtó, 1 ajtó, 1 belső polc	**G123**	**-2**	34650	1.159	1.219	1.320	1.530	1.556	1.675	1.796	—	1.972	—
E 72 20	1365 717 	**Készülékszekrény hűtőszekrényhez** **Fülkemagasság: 1230 mm** 1 készülékajtó, 1 ajtó, 1 belső polc	**GD123**	**-2**	34651	1.056	1.099	1.206	1.415	1.432	1.558	1.686	—	1.876	—
E PTÖ SA 20	501 1293 285 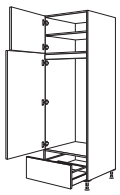	**Készülékszekrény hűtőszekrényhez** **Fülkemagasság: 1230 mm** 1 ajtó, 1 belső polc, 1 belső lap, 1 készülékajtó, 1 kihúzható elem	**G123A**	**-2**	35654	1.330	1.405	1.508	1.714	1.749	1.866	1.984	—	2.154	—
						17-es, 19-es és 22-es fogantyúhelyzetnél gyárilag eltérő frontfelosztással szállítjuk.										
E 72 PTÖ SA 20	429 1293 357 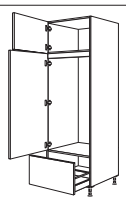	**Készülékszekrény hűtőszekrényhez** **Fülkemagasság: 1230 mm** 1 ajtó, 1 belső lap, 1 készülékajtó, 1 kihúzható elem	**GD123A**	**-2**	37656	1.330	1.405	1.508	1.714	1.749	1.866	1.984	—	2.154	—
						17-es, 19-es és 22-es fogantyúhelyzetnél gyárilag eltérő frontfelosztással szállítjuk.										
E PTÖ SA 20	213 1293 285 285 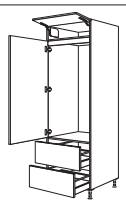	**Készülékszekrény hűtőszekrényhez** **Fülkemagasság: 1230 mm** 1 felhajtható ajtó, 1 belső lap, 1 készülékajtó, 2 kihúzható elem	**G1232A**	**-2**	34652	1.663	1.765	1.857	2.067	2.105	2.219	2.332	—	2.505	—

A szimbólumokhoz tartozó magyarázatot a regiszter elülső oldalán találja.

Állószekrények
2108 / 2158 / 2188 / 2238 / 2288 mm magas

Oldalmélység: 561 mm
Korpuszmagasság: 2088 mm
Állószekrény-magasság 2
Lábazatmagasság 20, 70, 100, 150 vagy 200 mm

		Rövid megnevezés	Szélesség cm-ben		Rendelési szám	Pontok Árcsoport 1	2	3	4	5	6	7	8	9	10
E 72 20	1365 357 357 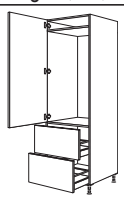	**Készülékszekrény hűtőszekrényhez** **Fülkemagasság: 1230 mm** 1 készülékajtó, 2 kihúzható elem	GD1232A	-2	34653	1.567	1.635	1.739	1.951	1.977	2.095	2.215	—	2.406	—
E 20	285 VAR 1293 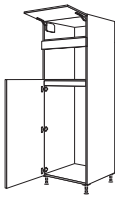	**Készülékszekrény hűtőszekrényhez** **Fülkemagasság: 380 mm** **Fülkemagasság: 1230 mm** 1 felhajtható ajtó, 1 fix kiegyenlítő lap, 1 belső lap, 1 készülékajtó	G123M	-2	34661	1.077	1.123	1.203	1.374	1.393	1.488	1.583	—	1.724	—
E 20	285 501 1293 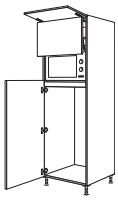	**Készülékszekrény hűtőszekrényhez** **Fülkemagasság: 370 mm** **Fülkemagasság: 1230 mm** 1 felhajtható ajtó, 1 liftajtó, 1 belső lap, 1 készülékajtó	G123L	-2	34662	1.828	1.913	2.016	2.221	2.251	2.368	2.486	—	2.672	—
						A felhajtható ajtó mögötti fülke megfelelő max. 370 mm magas és 490 mm széles álló mikrohullámú sütőkhöz. *Felemelhető ajtó fordítási területe felfelé: 152 mm.*										
E 20	717 429 933 	**Készülékszekrény hűtő-fagyasztószekrényhez** **Fülkemagasság: 1230 mm** 1 ajtó, 1 belső polc, 1 belső lap, 1 készülékajtó a fagyasztórekeszhez, 1 készülékajtó a hűtőtérhez	G123G	-2	34663	1.089	1.145	1.245	1.454	1.482	1.603	1.724	—	1.892	—
E PTÓ SA 20	429 429 933 285 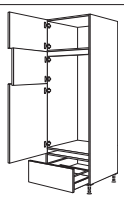	**Készülékszekrény hűtő-fagyasztószekrényhez** **Fülkemagasság: 1230 mm** 1 ajtó, 1 belső lap, 1 készülékajtó a fagyasztórekeszhez, 1 készülékajtó a hűtőtérhez, 1 kihúzható elem	G123GA	-2	34664	1.364	1.469	1.567	1.765	1.809	1.921	2.034	—	2.205	—
E 72 PTÓ SA 20	357 429 933 357 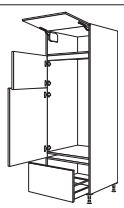	**Készülékszekrény hűtő-fagyasztószekrényhez** **Fülkemagasság: 1230 mm** 1 felhajtható ajtó, 1 belső lap, 1 készülékajtó a fagyasztórekeszhez, 1 készülékajtó a hűtőtérhez, 1 kihúzható elem	GD123GA	-2	34665	1.432	1.513	1.640	1.815	1.860	1.978	2.097	—	2.251	—

Szekrények beépített készülékekhez 1450 mm fülkemagassággal

1450

E 20	573 933 573 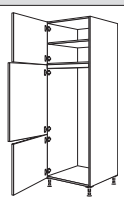	**Készülékszekrény hűtő-fagyasztószekrényhez** **Fülkemagasság: 1450 mm** 1 ajtó, 1 belső polc, 1 belső lap, 2 készülékajtó	G145	-2	34668	1.086	1.152	1.248	1.456	1.485	1.603	1.720	—	1.895	—
E 72 20	429 933 717 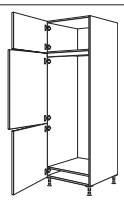	**Készülékszekrény hűtő-fagyasztószekrényhez** **Fülkemagasság: 1450 mm** 1 ajtó, 1 belső lap, 2 készülékajtó	GD145	-2	34669	1.056	1.121	1.219	1.426	1.454	1.574	1.692	—	1.863	—

Állószekrények
2108 / 2158 / 2188 / 2238 / 2288 mm magas

Oldalmélység: 561 mm
Korpuszmagasság: 2088 mm
Állószekrény-magasság 2
Lábazatmagasság 20, 70, 100, 150 vagy 200 mm

		Rövid megnevezés	Szélesség cm-ben		Rendelési szám	Pontok / Árcsoport 1	2	3	4	5	6	7	8	9	10
E 20	645 1149 285 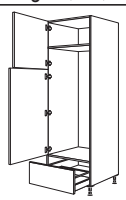	**G145A**		**-2**	35670	1.339	1.415	1.523	1.724	1.759	1.878	1.993	—	2.165	—
	Készülékszekrény hűtő-fagyasztószekrényhez **Fülkemagasság: 1450 mm** 1 készülékajtó fagyasztórekeszhez, 1 készülékajtó hűtőtérhez, 1 kihúzható elem					*17-es, 19-es és 22-es fogantyúhelyzetnél gyárilag eltérő frontfelosztással szállítjuk.*									
E 72 20	573 1149 357 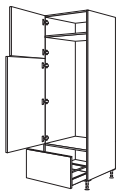	**GD145A**		**-2**	35671	1.339	1.415	1.523	1.724	1.759	1.878	1.993	—	2.165	—
	Készülékszekrény hűtő-fagyasztószekrényhez **Fülkemagasság: 1450 mm** 1 készülékajtó fagyasztótérhez, 1 készülékajtó hűtőtérhez 1 kihúzható elem					*17-es, 19-es és 22-es fogantyúhelyzetnél gyárilag eltérő frontfelosztással szállítjuk.*									

Szekrények beépített készülékekhez 1580 - 1940 mm fülkemagasséggal

1580 - 1940

E 72 20	357 1005 717 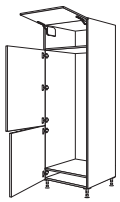	**GD158**		**-2**	35672	1.139	1.183	1.279	1.486	1.524	1.648	1.770	—	1.932	—
	Készülékszekrény hűtő-fagyasztószekrényhez **Fülkemagasság: 1580 mm** 1 felhajtható ajtó, 2 készülékajtó														
E 72 20	213 1149 717 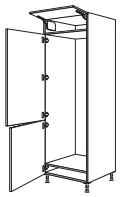	**GD178**		**-2**	35673	1.139	1.183	1.279	1.486	1.524	1.648	1.770	—	1.932	—
	Készülékszekrény hűtő-fagyasztószekrényhez **Fülkemagasság: 1780 mm** 1 felhajtható ajtó, 2 készülékajtó														
E 72 20	1365 717 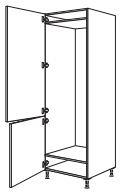	**GD194**		**-2**	35674	1.026	1.064	1.178	1.384	1.402	1.527	1.653	—	1.847	—
	Készülékszekrény hűtő-fagyasztószekrényhez **Fülkemagasság: 1580 - 1940 mm** 2 készülékajtó														
E 20	2085 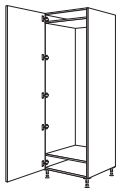	**GF178**		**-2**	35677	1.435[1]	1.472[2]	1.587[3]	1.793[4]	1.810[5]	1.936	—	—	—	—
	Készülékszekrény Hűtő-fagyasztószekrényhez **Fülkemagasság: 1780 mm** 1 készülékajtó					1) Laser, 463 sz. front típuson kívül 2) Csak Riva, 839, 842, 843 sz. front 3) Structura, 402, 405 sz. front típuson kívül 4) Frame 419 típuson kívül 5) Inline 526 típuson kívül									
						Nem kapható 17-es és 19-es furatkiosztású fogantyúlécekkel.									

Készülékszekrények 700 mm szélességű beépített készülékekhez

1890 - 1940

E 72 76/30° 20	1365 717 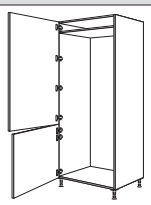	**GD194**	**-76**	**-2**	35602	1.546	1.596	1.759	2.045[1]	—	—	—	—	—	—
	Készülékszekrény hűtő-fagyasztószekrényhez **Fülkemagasság: 1890 - 1940 mm** 2 készülékajtó					1) Frame 419 típuson kívül									
						Egyedi kivitelek nem megengedettek!									

Állószekrények
2108 / 2158 / 2188 / 2238 / 2288 mm magas

Oldalmélység: 561 mm
Korpuszmagasság: 2088 mm
Állószekrény-magasság 2
Lábazatmagasság 20, 70, 100, 150 vagy 200 mm

	Rövid megnevezés	Szélesség cm-ben		Rendelési szám	Pontok / Árcsoport 1	2	3	4	5	6	7	8	9	10

Állószekrény-polcok



Állószekrény-polc
5 fix polclap,
oldalmélység: 582 mm

Rövid megnevezés	Szélesség cm-ben		Rendelési szám	1	2	3	4	5	6	7	8	9	10
HR	30	-2	34090	1.371	1.371	1.371	1.371	1.371	1.371	1.371	1.371	1.371	1.371
HR	40	-2	34091	1.507	1.507	1.507	1.507	1.507	1.507	1.507	1.507	1.507	1.507
HR	50	-2	34092	1.675	1.675	1.675	1.675	1.675	1.675	1.675	1.675	1.675	1.675
HR	60	-2	34093	1.726	1.726	1.726	1.726	1.726	1.726	1.726	1.726	1.726	1.726

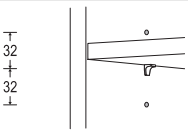

Állytható belső polcok, ill. Taro dizájnpolcok felára
3 furat 32 mm-es rasztertávolságban

MP-REB — 7907 — 200 200 200 200 200 200 200 200 200 200

Nem szállítható lezáró polcokhoz, palacktartó polcokhoz és sarokpolcokhoz.

Nem lehetséges MP-RLA (7984) LED világítással rendelkező polclapokhoz felszámított felárral együtt.

Felár elemenként.

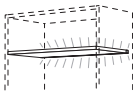

LED világítás felára fix polclapokhoz
a következőkkel:
fix polclap felerősített nemesacél hatású profilléccel, beépített LED optikai léccel, és 1700 mm csatlakozókábel az induló készlethez
Energiaosztály: G
Emotion technológiával

Minden polclapért felárat számítunk fel!

Watt-adatok polclaponként:
Polcszélesség 150 mm: 0,78 W
Polcszélesség 200 mm: 1,17 W
Polcszélesség 300 mm: 1,95 W
Polcszélesség 400 mm: 2,73 W
Polcszélesség 450 mm: 3,12 W
Polcszélesség 500 mm: 3,51 W
Polcszélesség 600 mm: 4,29 W

MP-RLA — 7984 — 231 231 231 231 231 231 231 231 231 231

MP-RLA világítás minden alsószekrény-, állószekrény- és faliszekrény-polcnál (UR/HR*/WR) lehetséges.*
Nincs lehetőség MP-RLA-ra a lezáró és palacktartó polcokon.

A világítást fix polclaponként nem, csak teljes polcrendszerhez lehet választani.

*A **LSET-SMART36/60(-FB)** induló készletek nem tartoznak a szállítási egységbe, lásd a tartozéklistát, Világítás c. regiszter.*

Az MP-RLA típusú polcok mélységének csökkentése min. 150 mm-es oldalmélységig lehetséges.
Szélességcsökkentés nem megengedett.



Állószekrény lezárópolc
átlósan levágva,
5 fix polclap,
oldalmélység: 582 mm,
szélesség: 322 mm

HRA — -2 — 34094 — 1.599 1.599 1.599 1.599 1.599 1.599 1.599 1.599 1.599 1.599

Lezáró polcot nem szabad külön tervezni, és a szomszédos szekrényekkel össze kell építeni.

Adja meg az irányt!



Rusztikus lezárópolc
5 fix polclap,
3 felhelyezett oszlop,
szélesség: 323,5 mm,
mélység: 583,5 mm,
kivéve Cascada 684 és Nordic 497 esetén,
szélesség: 326 mm, mélység: 586 mm

HRA-PI — -2 — 34095 — — — — — — — 2.724 — — —

Lezáró polcot nem szabad külön tervezni, és a szomszédos szekrényekkel össze kell építeni.

Adja meg az irányt!

Az oszlopszínek és a kivitel programfüggő, lásd frontok, 1. regiszter.

Állószekrény-összefüggő ajtók

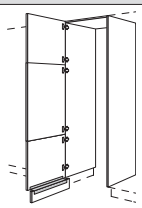

Állószekrény-összefüggő ajtó
1 hevederezett ajtó,
2 oldalfal, 16 mm vastag,
korpuszmagasságban,
1 fedőlap, 16 mm vastag,
1 lábazati takaró összekötő idommal

HWDT — 60 — -2 — 56641 — 1.837 1.898 2.009 2.200 2.227 2.364 2.500 — 2.646 —

A zavartalan felszerelés és használat biztosítása érdekében állószekrények közé tervezést javasolunk.

Csak hátsó falcsatlakozással és teljes magasságban történő oldalsó rögzítéssel tervezhető.

Magasság- és szélességmódosítások, valamint a frontfelosztás módosításai nem megengedettek!

Az áru leszállítása szétszerelve történik.

Adja meg az irányt!

Állószekrények
2108 / 2158 / 2188 / 2238 / 2288 mm magas

Oldalmélység: 561 mm
Korpuszmagasság: 2088 mm
Állószekrény-magasság 2
Lábazatmagasság 20, 70, 100, 150 vagy 200 mm

Rövid megnevezés	Szélesség cm-ben		Rendelési szám	Pontok / Árcsoport 1	2	3	4	5	6	7	8	9	10
ÚJ 72 20	**Állószekrény-összefüggő ajtó** 1 hevederezett ajtó, 2 oldalfal, 16 mm vastag, korpuszmagasságban, 1 fedőlap, 16 mm vastag, 1 lábazati takaró összekötő idommal												
HDWDT	**60**	**-2**	56646	1.765	1.800	1.921	2.111	2.121	2.262	2.400	—	2.555	—
HDWDT	**76**	**-2**	56645	1.803	1.853	1.968	2.219[1]	—	—	—	—	—	—

1) Frame 419 típuson kívül

A zavartalan felszerelés és használat biztosítása érdekében állószekrények közé tervezést javasolunk.

Csak hátsó falcsatlakozással és teljes magasságban történő oldalsó rögzítéssel tervezhető.

Magasság- és szélességmódosítások, valamint a frontfelosztás módosításai nem megengedettek!

Az áru leszállítása szétszerelve történik.

Adja meg az irányt!

20	**Állószekrény-összefüggő ajtó** 1 ajtó, 2 oldalfal, 16 mm vastag, korpuszmagasságban, 1 fedőlap, 16 mm vastag, 1 lábazati takaró összekötő idommal												
HWDTF	**60**	**-2**	56613	2.174[1]	2.209[2]	2.330[3]	2.520[4]	2.530[5]	2.670	—	—	—	—

1) Laser, 463 sz. front típuson kívül 2) Csak Riva, 839, 842, 843 sz. front 3) Structura, 402, 405 sz. front típuson kívül 4) Frame 419 típuson kívül 5) Inline 526 típuson kívül

A zavartalan felszerelés és használat biztosítása érdekében állószekrények közé tervezést javasolunk.

Csak hátsó falcsatlakozással és teljes magasságban történő oldalsó rögzítéssel tervezhető.

Magasság- és szélességmódosítások, valamint a frontfelosztás módosításai nem megengedettek!

Az áru leszállítása szétszerelve történik.

Adja meg az irányt!

Nem kapható 17-es és 19-es furatkiosztású fogantyúlécekkel.

20	**Állószekrény-összefüggő ajtó** 2 hevederezett ajtó, 2 oldalfal, 16 mm vastag, korpuszmagasságban, 1 fedőlap, 16 mm vastag, 2 lábazati takaró összekötő idommal												
HWDT	**80**	**-2**	56642	2.730	2.834	3.025	3.281	3.324	3.481	3.635	—	3.853	—
HWDT	**100**	**-2**	56643	2.911	3.030	3.241	3.541	3.605	3.822	4.040	—	4.254	—
HWDT	**120**	**-2**	56644	3.124	3.240	3.466	3.851	3.900	4.174	4.447	—	4.736	—

A zavartalan felszerelés és használat biztosítása érdekében állószekrények közé tervezést javasolunk.

Csak hátsó falcsatlakozással és teljes magasságban történő oldalsó rögzítéssel tervezhető.

Magasság- és szélességmódosítások, valamint a frontfelosztás módosításai nem megengedettek!

Az áru leszállítása szétszerelve történik.

72 20	**Állószekrény-összefüggő ajtó** 2 hevederezett ajtó, 2 oldalfal, 16 mm vastag, korpuszmagasságban, 1 fedőlap, 16 mm vastag, 2 lábazati takaró összekötő idommal												
HWDT	**80**	**-2**	56647	2.577	2.669	2.860	3.100	3.140	3.304	3.468	—	3.688	—
HWDT	**100**	**-2**	56648	2.730	2.854	3.098	3.355	3.386	3.615	3.843	—	4.068	—
HWDT	**120**	**-2**	56649	2.981	3.051	3.294	3.673	3.692	3.974	4.252	—	4.563	—

A zavartalan felszerelés és használat biztosítása érdekében állószekrények közé tervezést javasolunk.

Csak hátsó falcsatlakozással és teljes magasságban történő oldalsó rögzítéssel tervezhető.

Magasság- és szélességmódosítások, valamint a frontfelosztás módosításai nem megengedettek!

Az áru leszállítása szétszerelve történik.

20	**Állószekrény-összefüggő ajtó** 2 ajtó, 2 oldalfal, 16 mm vastag, korpuszmagasságban, 1 fedőlap, 16 mm vastag, 2 lábazati takaró összekötő idommal												
HWDTF	**80**	**-2**	56614	3.395[1]	3.485[2]	3.678[3]	3.917[4]	3.957[5]	4.122	—	—	—	—
HWDTF	**100**	**-2**	56615	3.546[1]	3.672[2]	3.916[3]	4.173[4]	4.203[5]	4.433	—	—	—	—
HWDTF	**120**	**-2**	56616	3.797[1]	3.869[2]	4.110[3]	4.491[4]	4.510[5]	4.790	—	—	—	—

1) Laser, 463 sz. front típuson kívül 2) Csak Riva, 839, 842, 843 sz. front 3) Structura, 402, 405 sz. front típuson kívül 4) Frame 419 típuson kívül 5) Inline 526 típuson kívül

A zavartalan felszerelés és használat biztosítása érdekében állószekrények közé tervezést javasolunk.

Csak hátsó falcsatlakozással és teljes magasságban történő oldalsó rögzítéssel tervezhető.

Magasság- és szélességmódosítások, valamint a frontfelosztás módosításai nem megengedettek!

Az áru leszállítása szétszerelve történik.

Nem kapható 17-es és 19-es furatkiosztású fogantyúlécekkel.

Állószekrények
2108 / 2158 / 2188 / 2238 / 2288 mm magas

Oldalmélység: 561 mm
Korpuszmagasság: 2088 mm
Állószekrény-magasság 2
Lábazatmagasság 20, 70, 100, 150 vagy 200 mm

		Rövid megnevezés	Szélesség cm-ben		Rendelési szám	Pontok / Árcsoport 1	2	3	4	5	6	7	8	9	10
Hézagpótló elemek / Burkolatok															
	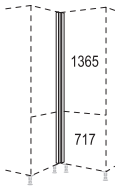 **Sarok hézagpótló elem** Front anyaga, 70 x 70 mm, tervezési méret: 650 x 650 mm	HPE		-2	37479	273	280	327	418	458	495	529	—	626	—
						A következő frontoknál gyárilag eltérő frontfelosztással szállítjuk: Laser 463, Structura 402, 405 és Riva 891, 892, 889, 893.										
	mint előbb, azonban **változtatható** 50 - 170 mm tartományban, tervezési méret: 630 - 750 mm 1. méret = balra / 2. méret = jobbra	HPEV		-2	37481	308	321	368	477	521	565	606	—	683	—
						Vegye figyelembe a fogantyú-mélységet.									
						A következő frontoknál gyárilag eltérő frontfelosztással szállítjuk: Laser 463, Structura 402, 405 és Riva 891, 892, 889, 893.									
	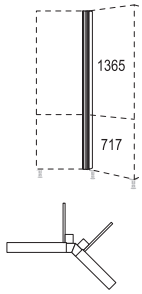 **Sarok hézagpótló elem, 135°, változtatható** Front anyagából, szállítási egység: 1 darab, tervezési méret: 259 - 400 mm	HPE135-V		-2	37483	435	444	496	603	647	694	740	—	829	—
						Szög-változtatások nem lehetségesek.									
						A következő frontoknál gyárilag eltérő frontfelosztással szállítjuk: Laser 463, Structura 402, 405 és Riva 891, 892, 889, 893.									
	ábr. n. **Szögváltoztatás felára** sarok-hézagpótló elemeken UPE(-X / -M), -V(-X / -M), -VT(-X / -M), -VSA(-X / -M), -VA(-X) und HPE(-X), -V(-X)	UPE-VAR			175	79	79	79	79	79	79	79	79	79	79
						Pontos szögméretet és szögszárat adjon meg! *90°-nál kisebb szög esetén ne tervezzen fiókot vagy mosogatógépet a sarokba!*									
	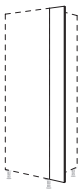 **Hézagpótló léc** Korpusz anyag, 2088 mm magas, U-tömítés falcsatlakozásként, szélesség: 230 mm	HPK	20	-2	37487	115	115	115	115	115	115	115	115	115	115
						Fa dekorációk esetében az erezet függőlegesen fut.									
	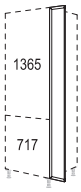 **Front hézagpótló elem** Folytonos front anyaga	HPD	20	-2	37488	222	239	260	383	393	409	425	—	476	—
						30 mm legkisebb méretig lehetséges helyszíni hozzáigazítás.									
						Adja meg az irányt!									
						A következő frontoknál gyárilag eltérő frontfelosztással szállítjuk: Laser 463, Structura 402, 405 és Riva 891, 892, 889, 893.									
	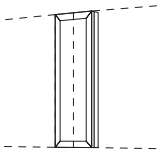 **Felár köztes hézagpótló elemként való felhasználásért** 3 oldalon körülfutó profilozás az elülső hézagpótló elemeknél, 1 vágóél, minimális szélesség: 65 mm	MP-MP			4743	44	44	44	44	44	44	44	44	44	44
						Pura és Inline esetén körben profilozott, a vágóél központosan helyezkedik el!									
	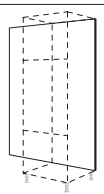 **Hátfalborítás** 16 mm vastag, 2088 mm magas, Szélesség: 250 - 2000 mm, Vario-Clip rögzítés, Repro esetén egyenes faerezet	RK		-209	35490	35,8	35,8	35,8	35,8	35,8	35,8	35,8	35,8	35,8	35,8
						Nem szállítható Xtra dekorkivitelben.									
						A 366 sz. dekor csak 1200 mm szélességig szállítható!									
	mint előbb, azonban folytonos magasság, padlóprofillal együtt: 70 mm lábazatmagasság: 2178 mm 100 mm lábazatmagasság: 2208 mm 150 mm lábazatmagasság: 2258 mm 200 mm lábazatmagasság: 2308 mm **Szállítható padlóprofilszínek:** 010. sz. Fekete 014. sz. Nemesacél hatású	RKS		-209	35492	48	48	48	48	48	48	48	48	48	48
						Nem szállítható Xtra dekorkivitelben.									
						A 366 sz. dekor csak 1200 mm szélességig szállítható!									
						Ha a megrendelésben nem tüntetik fel a színt, a 014. sz. Nemesacél hatású kivitel kerül szállításra.									

Állószekrények
2108 / 2158 / 2188 / 2238 / 2288 mm magas

Oldalmélység: 561 mm
Korpuszmagasság: 2088 mm
Állószekrény-magasság 2
Lábazatmagasság 20, 70, 100, 150 vagy 200 mm

			Rövid megnevezés	Szélesség cm-ben		Rendelési szám	Pontok Árcsoport 1	2	3	4	5	6	7	8	9	10
	573 933 573	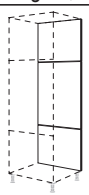	**Hátfalborítás** Front-kialakítás, Vario-Clip rögzítés, furat nélkül	**RF**	**30**	**-2**	32493	381	438	505	606	628	682	734	—	796	—
				RF	**40**	**-2**	32494	419	470	569	692	718	796	872	—	977	—
				RF	**50**	**-2**	32498	457	518	623	775	807	915	1.025	—	1.130	—
				RF	**60**	**-2**	32496	501	559	673	869	886	1.025	1.164	—	1.310	—
(72)	1365 717	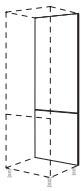	**Hátfalborítás** Front-kialakítás, Vario-Clip rögzítés, furat nélkül	**RFD**	**30**	**-2**	35493	372	377	445	549	581	619	653	—	734	—
				RFD	**40**	**-2**	35494	393	407	508	621	642	726	807	—	921	—
				RFD	**50**	**-2**	35498	428	448	580	708	724	838	952	—	1.063	—
				RFD	**60**	**-2**	35496	450	482	606	791	799	942	1.082	—	1.242	—
(S)	573 933 573		**Állószekrény keretrész** 1 ajtó, 1 hevederezett ajtó, korpuszmélység: 110 mm, lábazat nélkül	**HRT**	**30**	**-2**	34433	426	464	531	632	660	711	761	—	822	—
				HRT	**40**	**-2**	34444	464	515	609	730	749	822	894	—	1.006	—
				HRT	**50**	**-2**	34455	505	553	660	822	853	952	1.051	—	1.183	—
				HRT	**60**	**-2**	34460	543	603	708	917	945	1.070	1.194	—	1.364	—
								Keretrészeket nem szabad külön tervezni, és a szomszédos szekrényekkel össze kell csavarozni.									
(72)	1365 717	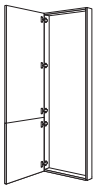	**Állószekrény keretrész** 1 hevederezett ajtó, korpuszmélység: 110 mm, lábazat nélkül	**HRTD**	**30**	**-2**	31433	364	403	470	575	590	635	679	—	761	—
				HRTD	**40**	**-2**	30444	403	450	542	657	673	749	828	—	952	—
				HRTD	**50**	**-2**	30455	432	480	615	758	777	877	977	—	1.115	—
				HRTD	**60**	**-2**	30460	495	527	641	847	851	984	1.117	—	1.294	—
								Keretrészeket nem szabad külön tervezni, és a szomszédos szekrényekkel össze kell csavarozni.									

Állószekrények, 2 XL-as magasság
Korpuszmagasság: 2160 mm

Jelmagyarázat

20 mm lábazatmagassággal nem lehetséges.

Elemek 720 mm-es frontképpel.

Elemek 790 mm-es frontképpel.

A termék nem lehetséges PTOSA mechanikus nyitásrásegítéssel.

Elemek egyedi méretben kaphatók, lásd a 2 regisztert.

762 mm széles készülékszekrények.

Tervezési útmutató, lásd a 10 regisztert.

Adja meg az elektromos készüléket.

Felárért Easys nyitórendszerrel szállítható.

Szállítható színválasztékhoz lásd a színkártyát, kialakítási áttekintés M 2.1 oldal.

Nem kapható a következő országokban: USA és Kanada.

Felszereltségi opciók rövid áttekintése 2 XL magasságú állószekrényekhez

Itt találhatók az erre a regiszterre vonatkozó legfontosabb felszereltségi opciók és felárak rövid áttekintése.
Részletes leírások és tervezési útmutatások, valamint további opciók és egyedi kivitelek a 2.2 „Felszereltségi opciók, egyedi kivitelek“ regiszterben találhatók.

	Rövid megnevezés	Rendelési szám	Pontok
Palaszürke színű belső korpuszdekor felára	**MP-KID**	7947	96

nBOX felárak

Üvegoldalak felára szögletes korláttal rendelkező (belső) kihúzható elemeken	**MP-GLAS**	7915	127
Kihúzható doboz felára (belső) kihúzható elemeken	**MP-BOX**	7905	98
Mechanikus nyitáskönnyítő felára fiókokon és kihúzható elemeken	**MP-PTOSA**	7962	158
Dizájnprofil felára (belső) fiókokhoz és (belső) kihúzható elemekhez	**MP-DPRO**	7918	23
Dizájnborítás felára (belső) fiókokhoz és (belső) kihúzható elemekhez	**MP-DCOV**	7923	55
Dizájn üveg takarólap felára belső kihúzható elemekhez	**MP-DGBLEN**	7925	101
Dizájn takarólap felára belső fiókokhoz és kihúzható dobozzal (MP-BOX) rendelkező belső kihúzható elemekhez	**MP-DBLEN**	7935	72

Belső polc betolás-rögzítővel álló- és alsószekrényekbe történő utólagos beépítéshez	**ITAB-UH 60**	39496	644
Felár elektromechanikus Easys nyitórendszerértfür beépített hűtő-fagyasztószekrények kinyitásához	**MP-EASYS**	7991	1.831
Kiemelt hátfal felára üveges faliszekrényekhez, - oldalszekrényekhez és - Ambia és Air állószekrényekhez, valamint egyajtós faliszekrényekhez üvegkeretes (bárszekrény) felhajtható ajtóval	**MP-ARW**	7916	
1-es dekorcsoport: minden korpusz- és munkalapdekor	**DG 1**		174
2-es dekorcsoport: 598 Como tölgy Wood-Art dekor	**DG 2**		445
3-as dekorcsoport: 050 Bronzszínű tükör és 051 Palaszürke tükör	**DG 3**		470
Folytonos front felára sütőátépítéshez kiegyenlítő lappal	**MP-DFBO**	7994	0
Változtatás alsószekrényeken, állószekrényeken és készülékszekrényeken további frontelemek beépítése nélkül	**MP-SON**	7906	0
További egyedi kivitelű termékek felára alsószekrényeken, állószekrényeken vagy készülékszekrényeken kiegészítő frontelemek vagy vasalatok beépítésével együtt, valamint fali- és felhelyezhető szekrényeken	**MP-SONDER**	9312	30% felár

Útmutatás kiegyenlítő frontos készülékszekrényekhez:

A kiegyenlítő frontos készülékszekrényeknél az egyes frontméretek az elektromos készülék beépítési helyzetétől függően eltérőek lehetnek.
Az eltérő frontméretekre vonatkozó információk a megrendelés-visszaigazolásban megfelelően feltüntetésre kerülnek.

HA* patikaszekrények és HC* Cargo állószekrények fogantyú nélküli tervezéseire vonatkozó útmutatások:

Az ETOUCH (5997) / ETOUCH-UK (5998) elektronikus nyitórendszer a Tartozéklistában található.

Állószekrények
2180 / 2230 / 2260 / 2310 / 2360 mm magas

Oldalmélység: 561 mm
Korpuszmagasság: 2160 mm
Állószekrény-magasság 2 XL
Lábazatmagasság 20, 70, 100, 150 vagy 200 mm

		Rövid megnevezés	Szélesség cm-ben		Rendelési szám	Pontok Árcsoport 1	2	3	4	5	6	7	8	9	10
Állószekrények															
S	573 933 645 	**XL-edénytartó / tárolószekrény** 3 ajtó, 2 fix polclap, 4 belső polc	H	30	-2X	40208	861	913	965	1.067	1.088	1.143	1.197	—	1.272	—
			H	40	-2X	40209	974	1.029	1.104	1.229	1.260	1.337	1.413	—	1.517	—
			H	50	-2X	40211	1.069	1.130	1.228	1.403	1.434	1.536	1.640	—	1.772	—
			H	60	-2X	40212	1.206	1.266	1.383	1.567	1.602	1.729	1.857	—	2.032	—
ÚJ S 79	1365 789 	**XL-edénytartó / tárolószekrény** 2 ajtó, 1 fix polclap, 5 belső polc	HDV	30	-2X	41213	809	863	921	1.026	1.034	1.088	1.140	—	1.242	—
			HDV	40	-2X	41214	931	991	1.067	1.191	1.212	1.298	1.387	—	1.502	—
			HDV	50	-2X	41215	1.041	1.101	1.205	1.369	1.378	1.491	1.602	—	1.753	—
			HDV	60	-2X	41216	1.186	1.221	1.348	1.536	1.558	1.694	1.825	—	2.016	—
		mint előbb, azonban 762 mm szélességben 2 fix polclappal	HDV	76	-2X	41225	1.390	1.403	1.572	1.812[1]	—	—	—	—	—	—
							1) Frame 419 típuson kívül									
S	2157 	**XL-edénytartó / tárolószekrény** 1 ajtó, 1 fix polclap, 5 belső polc	HF	30	-2X	41211	1.216[1]	1.272[2]	1.330[3]	1.435[4]	1.442[5]	1.497	—	—	—	—
			HF	40	-2X	41212	1.340[1]	1.400[2]	1.475[3]	1.600[4]	1.621[5]	1.707	—	—	—	—
			HF	50	-2X	41217	1.450[1]	1.510[2]	1.613[3]	1.778[4]	1.786[5]	1.899	—	—	—	—
			HF	60	-2X	41218	1.594[1]	1.628[2]	1.756[3]	1.945[4]	1.967[5]	2.102	—	—	—	—
							1) Laser, 463 sz. front típuson kívül 2) Csak Riva, 839, 842, 843 sz. front 3) Structura, 402, 405 sz. front típuson kívül 4) Frame 419 típuson kívül 5) Inline 526 típuson kívül									
							Nem kapható 17-es és 19-es furatkiosztású fogantyúlécekkel.									
	573 933 285 357 	**XL-edénytartó / tárolószekrény** 2 ajtó, 2 kihúzható elem, 1 fix polclap, 3 belső polc	H2A	30	-2X	42217	1.352	1.441	1.524	1.593	1.634	1.678	1.724	—	1.797	—
			H2A	40	-2X	42218	1.472	1.562	1.654	1.772	1.812	1.879	1.948	—	2.054	—
			H2A	50	-2X	42219	1.590	1.691	1.783	1.953	1.989	2.081	2.170	—	2.316	—
			H2A	60	-2X	42220	1.704	1.810	1.917	2.127	2.165	2.282	2.397	—	2.577	—
79	1365 357 429 	**XL-edénytartó / tárolószekrény** 1 ajtó, 2 kihúzható elem, 3 belső polc	HD2A	30	-2X	41221	1.296	1.383	1.502	1.546	1.581	1.637	1.691	—	1.783	—
			HD2A	40	-2X	41222	1.413	1.507	1.631	1.724	1.758	1.834	1.911	—	2.038	—
			HD2A	50	-2X	41223	1.534	1.631	1.762	1.908	1.935	2.034	2.133	—	2.298	—
			HD2A	60	-2X	41224	1.682	1.755	1.879	2.083	2.113	2.235	2.358	—	2.554	—
	573 933 645 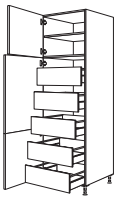	**XL-állószekrény** 1 ajtó, 1 fix polclap, 1 belső polc, 1 hevederezett ajtó, 5 belső fiók	HI	40	-2X	40244	2.805	2.900	2.964	3.089	3.114	3.164	3.212	—	3.418	—
			HI	50	-2X	40245	2.992	3.088	3.124	3.300	3.354	3.427	3.503	—	3.746	—
			HI	60	-2X	40246	3.168	3.257	3.275	3.498	3.573	3.672	3.770	—	4.054	—
79	1365 789 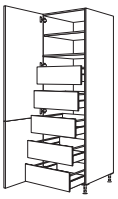	**XL-állószekrény** 1 hevederezett ajtó, 1 fix polclap, 1 belső polc, 5 belső kihúzható elem	HDI	40	-2X	40247	2.740	2.835	2.904	3.030	3.047	3.139	3.227	—	3.387	—
			HDI	50	-2X	40248	2.920	3.019	3.086	3.241	3.270	3.396	3.519	—	3.698	—
			HDI	60	-2X	40249	3.114	3.176	3.227	3.441	3.489	3.640	3.790	—	4.009	—
	2157 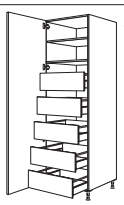	**XL-állószekrény** 1 ajtó, 1 fix polclap, 1 belső polc, 5 belső kihúzható elem	HIF	40	-2X	40254	3.149[1]	3.244[2]	3.313[3]	3.438[4]	3.456[5]	3.546	—	—	—	—
			HIF	50	-2X	40255	3.329[1]	3.428[2]	3.494[3]	3.649[4]	3.679[5]	3.803	—	—	—	—
			HIF	60	-2X	40256	3.523[1]	3.584[2]	3.635[3]	3.850[4]	3.898[5]	4.049	—	—	—	—
							1) Laser, 463 sz. front típuson kívül 2) Csak Riva, 839, 842, 843 sz. front 3) Structura, 402, 405 sz. front típuson kívül 4) Frame 419 típuson kívül 5) Inline 526 típuson kívül									
							Nem kapható 17-es és 19-es furatkiosztású fogantyúlécekkel.									

Állószekrények
2180 / 2230 / 2260 / 2310 / 2360 mm magas

Oldalmélység: 561 mm
Korpuszmagasság: 2160 mm
Állószekrény-magasság 2 XL
Lábazatmagasság 20, 70, 100, 150 vagy 200 mm

		Rövid megnevezés	Szélesség cm-ben		Rendelési szám	Pontok / Árcsoport 1	2	3	4	5	6	7	8	9	10
20	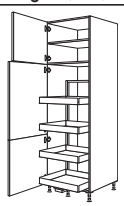 573 933 645	**XL-tárolószekrény Cargo** 1 ajtó, 1 fix polclap, 1 belső polc, 1 hevederezett ajtó, 1 „Cargo” kihúzható elem, 4 fémdoboz csúszásgátló lapokkal, állítható magassággal	**HC**	**50**	**-2X**	42251	3.089	3.132	3.219	3.364	3.381	3.475	3.565	—	3.675	—
			HC	**60**	**-2X**	42256	3.237	3.292	3.387	3.555	3.578	3.694	3.811	—	3.939	—
79 20	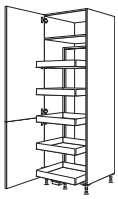 1365 789	**XL-tárolószekrény Cargo** 1 hevederezett ajtó, 1 fix polclap, 1 „Cargo” kihúzható elem, 5 fémdoboz csúszásgátló lapokkal, állítható magassággal	**HDC**	**50**	**-2X**	45259	3.317	3.348	3.462	3.606	3.615	3.717	3.816	—	3.935	—
			HDC	**60**	**-2X**	45260	3.501	3.535	3.637	3.809	3.828	3.948	4.069	—	4.228	—
20	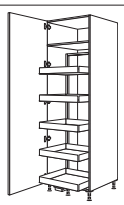 2157	**XL-tárolószekrény Cargo** 1 ajtó, 1 fix polclap, 1 „Cargo” kihúzható elem, 5 fémdoboz csúszásgátló lapokkal, állítható magassággal	**HCF**	**50**	**-2X**	45251	3.726[1]	3.757[2]	3.870[3]	4.014[4]	4.031[5]	4.126	—	—	—	—
			HCF	**60**	**-2X**	45252	3.908[1]	3.943[2]	4.046[3]	4.216[4]	4.237[5]	4.357	—	—	—	—
							1) Laser, 463 sz. front típuson kívül 2) Csak Riva, 839, 842, 843 sz. front 3) Structura, 402, 405 sz. front típuson kívül 4) Frame 419 típuson kívül 5) Inline 526 típuson kívül									
							Nem kapható 17-es és 19-es furatkiosztású fogantyúlécekkel.									
20	 573 933 645	**XL-patikaszekrény** 1 kihúzható elem a be- és kihúzást tompító elemmel, 6 fémdoboz csúszásgátló lapokkal, állítható	**HA**	**30**	**-2X**	43270	2.410	2.444	2.514	2.621	2.643	2.702	2.761	—	2.828	—
			HA	**40**	**-2X**	40271	2.578	2.606	2.705	2.835	2.860	2.946	3.035	—	3.126	—
79 20	 1365 789	**XL-patikaszekrény** 1 kihúzható elem a be- és kihúzást tompító elemmel, 6 fémdoboz csúszásgátló lapokkal, állítható	**HDA**	**30**	**-2X**	43273	2.386	2.412	2.492	2.596	2.606	2.669	2.730	—	2.803	—
			HDA	**40**	**-2X**	40274	2.548	2.578	2.686	2.811	2.827	2.916	3.003	—	3.104	—
20	 2157	**XL-patikaszekrény** 1 kihúzható elem a be- és kihúzást tompító elemmel, 6 fémdoboz csúszásgátló lapokkal, állítható	**HAF**	**30**	**-2X**	41219	2.691[1]	2.716[2]	2.797[3]	2.901[4]	2.919[5]	2.973	—	—	—	—
			HAF	**40**	**-2X**	41220	2.853[1]	2.884[2]	2.992[3]	3.116[4]	3.130[5]	3.221	—	—	—	—
							1) Laser, 463 sz. front típuson kívül 2) Csak Riva, 839, 842, 843 sz. front 3) Structura, 402, 405 sz. front típuson kívül 4) Frame 419 típuson kívül 5) Inline 526 típuson kívül									
							Nem kapható 17-es és 19-es furatkiosztású fogantyúlécekkel.									
ÚJ 79	 1365 789	**XL-magasszekrény, átlós** 2 ajtó, 1 fix polclap, 5 belső polc oldalmélység: 550 / 382 mm, tervezési méret: 561 / 379 mm	**HDIAD**	**25**	**-2X**	40292	1.193	1.247	1.307	1.412	1.419[1]	1.473	1.526	—	—	—
							1) Inline 526 típuson kívül									
							Lezárásként vagy 182 mm-re előre húzott tervekhez.									
							A Cascada 684 és a Nordic 497 programban szomszédos szekrényként nem tervezhető rusztikus zárópolc vagy oszlop.									
							Rusztikus lezáró polc vagy oszlop tervezéséhez a Sylt 706 programban, valamint lezáró oldalfal esetén a szállítási terjedelem tartalmaz egy OWBDIA85 (6324) nyitásiszög-korlátozót.									
							Alulra beépíthető készülékek folytatásaként nem tervezhető.									
							Fogantyú nélküli kivitelek nem lehetségesek.									
							Szélességcsökkentés nem megengedett!									
							A 240 / 430 sz. lécfogantyúval és a 315 sz. felcsavarozható lécfogantyúval nem lehetséges.									

Állószekrények
2180 / 2230 / 2260 / 2310 / 2360 mm magas

Oldalmélység: 561 mm
Korpuszmagasság: 2160 mm
Állószekrény-magasság 2 XL
Lábazatmagasság 20, 70, 100, 150 vagy 200 mm

		Rövid megnevezés	Szélesség cm-ben		Rendelési szám	Pontok / Árcsoport 1	2	3	4	5	6	7	8	9	10
ÚJ	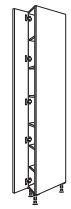 2157	**XL-magasszekrény, átlós** 1 ajtó, 1 fix polclap, 5 belső polc oldalmélység: 550 / 382 mm, tervezési méret: 561 / 379 mm	**HDIAF**	**25**	**-2X**	40291	1.602	1.656	1.716	1.821	1.828[1]	1.882	—	—	—	—
							1) Inline 526 típuson kívül									
		Lezárásként vagy 182 mm-re előre húzott tervekhez.														
		Rusztikus lezáró polc vagy oszlop tervezéséhez a Sylt 706 programban, valamint lezáró oldalfal esetén a szállítási terjedelem tartalmaz egy OWBDIA85 (6324) nyitásiszög-korlátozót.														
		A Cascada 684 és a Nordic 497 programban szomszédos szekrényként nem tervezhető rusztikus zárópolc vagy oszlop.														
		Alulra beépíthető készülékek folytatásaként nem tervezhető.														
		Fogantyú nélküli kivitelek nem lehetségesek.														
		Szélességcsökkentés nem megengedett!														
		A 240 / 430 sz. lécfogantyúval és a 315 sz. felcsavarozható lécfogantyúval nem lehetséges.														
ÚJ	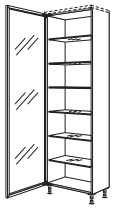 2157	**Air XL üveges állószekrény** 1 alumíniumkeretes ajtó integrált fogantyúprofillal, 035 sz. szürke üveggel, 6 üveg belső polccal teljes mélység: 379 mm, oldalmélység: 350 mm **MP-ARW** kiemelt hátfal felár ellenében kapható, lásd a Felszereltségi opciók és felárak regisztert.	**HGAIR**	**30**	**-2X**	40642	2.276	2.276	2.276	2.276	2.276	2.276	2.276	2.276	2.276	2.276
			HGAIR	**60**	**-2X**	40645	3.088	3.088	3.088	3.088	3.088	3.088	3.088	3.088	3.088	3.088
		Üvegcsere nem lehetséges!														
ÚJ 79	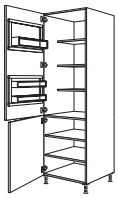 1365 789	**XL-reggeliző szekrény** 2 ajtó, 1 fix polclap, 2 belső polc, 474 mm mély, 3 belső polc, 305 mm mély, Sierra tölgy kivitelben, 1 kiemelt hátlap Sierra tölgy kivitelben, 1 ajtópolc- készlet tömör tölgyfa kivitelben	**BKFST**	**50**	**-2X**	40150	2.403	2.463	2.567	2.733	2.740	2.853	2.964	—	3.116	—
			BKFST	**60**	**-2X**	40151	2.736	2.771	2.898	3.086	3.108	3.244	3.376	—	3.567	—
		Magasság-, szélesség- és mélységcsökkentések, valamint a frontfelosztás módosításai nem megengedettek!														
ÚJ 79	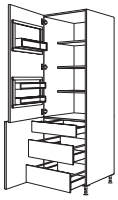 1365 789	**XL-reggeliző szekrény** 2 ajtó, 1 belső fiók, 2 belső kihúzható elem, 1 fix polclap, 1 kiemelt hátfal Sierra tölgy kivitelben, 3 belső polc, 305 mm mély Sierra tölgy kivitelben, 1 ajtópolc- készlet tömör tölgyfa kivitelben	**BKFSTI2A**	**50**	**-2X**	40152	3.430	3.488	3.583	3.749	3.765	3.876	3.987	—	4.148	—
			BKFSTI2A	**60**	**-2X**	40153	3.758	3.816	3.932	4.138	4.151	4.287	4.421	—	4.624	—
		Magasság-, szélesség- és mélységcsökkentések, valamint a frontfelosztás módosításai nem megengedettek!														
	 573 933 645	**XL-takarítóeszköz- / készülékszekrény** 1 ajtó, 1 fix polclap, 1 belső polc, 1 hevederezett ajtó, 1 rendszerező rács, 2 tisztítószeres kosár, 1 rendszerező polc, 1 porszívócső-tartó, 2 kampós léc	**HB**	**40**	**-2X**	40228	1.308	1.365	1.460	1.587	1.609	1.691	1.767	—	1.873	—
			HB	**50**	**-2X**	40229	1.409	1.472	1.568	1.748	1.770	1.873	1.974	—	2.118	—
			HB	**60**	**-2X**	40230	1.513	1.571	1.688	1.898	1.936	2.060	2.181	—	2.358	—
79	 1365 789	**XL-takarítóeszköz- / készülékszekrény** 1 hevederezett ajtó, 1 fix polclap, 1 belső polc, 1 rendszerező rács, 2 tisztítószeres kosár, 1 rendszerező polc, 1 porszívócső-tartó, 2 kampós léc	**HDB**	**40**	**-2X**	40231	1.257	1.313	1.405	1.539	1.545	1.637	1.723	—	1.845	—
			HDB	**50**	**-2X**	40232	1.345	1.405	1.537	1.691	1.701	1.813	1.924	—	2.083	—
			HDB	**60**	**-2X**	40233	1.469	1.508	1.635	1.848	1.875	2.009	2.140	—	2.327	—
	 2157	**XL-takarítóeszköz- / készülékszekrény** 1 ajtó, 1 fix polclap, 1 belső polc, 1 rendszerező rács, 2 tisztítószeres kosár, 1 rendszerező polc, 1 porszívócső-tartó, 2 kampós léc	**HBF**	**40**	**-2X**	40275	1.666[1]	1.721[2]	1.813[3]	1.948[4]	1.953[5]	2.044	—	—	—	—
			HBF	**50**	**-2X**	40276	1.753[1]	1.813[2]	1.946[3]	2.099[4]	2.110[5]	2.222	—	—	—	—
			HBF	**60**	**-2X**	40277	1.878[1]	1.917[2]	2.043[3]	2.257[4]	2.283[5]	2.418	—	—	—	—
		1) Laser, 463 sz. front típuson kívül 2) Csak Riva, 839, 842, 843 sz. front 3) Structura, 402, 405 sz. front típuson kívül 4) Frame 419 típuson kívül 5) Inline 526 típuson kívül														
		Nem kapható 17-es és 19-es furatkiosztású fogantyúlécekkel.														

Állószekrények
2180 / 2230 / 2260 / 2310 / 2360 mm magas

Oldalmélység: 561 mm
Korpuszmagasság: 2160 mm
Állószekrény-magasság 2 XL
Lábazatmagasság 20, 70, 100, 150 vagy 200 mm

			Rövid megnevezés	Szélesség cm-ben		Rendelési szám	Pontok / Árcsoport 1	2	3	4	5	6	7	8	9	10
	573 933 645	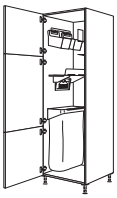	**XL-állószekrény Laundry-Area rendező rendszerrel** 1 hevederezett ajtó, 1 szelektívhulladék-gyűjtő pamutzsákkal, 1 seprű- / felmosótartó, 2 eszköztartó fali tartóval, 1 polc lapátkészlettel	**HOS** **HOS**	**50** **60**	**-2X** **-2X**	40239 40240	2.526 2.621	2.589 2.683	2.683 2.793	2.863 3.013	2.889 3.050	2.992 3.176	3.094 3.300	— —	3.234 3.469	— —
(79)	1365 789	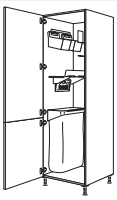	**XL-állószekrény Laundry-Area rendező rendszerrel** 1 hevederezett ajtó, 1 szelektívhulladék-gyűjtő pamutzsákkal, 1 seprű- / felmosótartó, 2 eszköztartó fali tartóval, 1 polc lapátkészlettel	**HDOS** **HDOS**	**50** **60**	**-2X** **-2X**	40241 40242	2.462 2.578	2.523 2.624	2.628 2.746	2.808 2.949	2.816 2.973	2.930 3.105	3.041 3.237	— —	3.197 3.437	— —
	2157	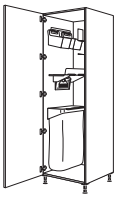	**XL-állószekrény Laundry-Area rendező rendszerrel** 1 ajtó, 1 szelektívhulladék-gyűjtő pamutzsákkal, 1 seprű- / felmosótartó, 2 eszköztartó fali tartóval, 1 polc lapátkészlettel	**HOSF** **HOSF**	**50** **60**	**-2X** **-2X**	40267 40268	2.869[1] 2.987[1]	2.932[2] 3.032[2]	3.037[3] 3.155[3]	3.216[4] 3.358[4]	3.232[5] 3.381[5]	3.338 3.514	— —	— —	— —	— —
							1) Laser, 463 sz. front típuson kívül 2) Csak Riva, 839, 842, 843 sz. front 3) Structura, 402, 405 sz. front típuson kívül 4) Frame 419 típuson kívül 5) Inline 526 típuson kívül										
			Nem kapható 17-es és 19-es furatkiosztású fogantyúlécekkel.													
	573 933 645	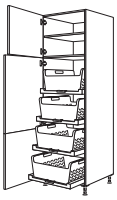	**XL-állószekrény Laundry-Area ruháskosár-tartó polccal** 1 ajtó, 1 fix polclap, 1 belső polc, 1 hevederezett ajtó, 4 kihúzható polc, 4 ruháskosár	**HWTAB**	**60**	**-2X**	41261	5.288	5.347	5.460	5.674	5.712	5.834	5.957	—	6.135	—
(79)	1365 789	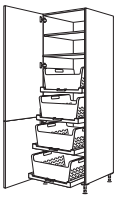	**XL-állószekrény Laundry-Area ruháskosár-tartó polccal** 1 hevederezett ajtó, 1 fix polclap, 1 belső polc, 4 kihúzható polc, 4 ruháskosár	**HDWTAB**	**60**	**-2X**	41262	5.221	5.271	5.390	5.598	5.617	5.749	5.881	—	6.079	—
	2157	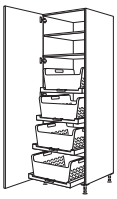	**XL-állószekrény Laundry-Area ruháskosár-tartó polccal** 1 ajtó, 1 fix polclap, 1 belső polc, 4 kihúzható polc, 4 ruháskosár	**HWTABF**	**60**	**-2X**	40272	5.630[1]	5.679[2]	5.799[3]	6.006[4]	6.025[5]	6.158	—	—	—	—
							1) Laser, 463 sz. front típuson kívül 2) Csak Riva, 839, 842, 843 sz. front 3) Structura, 402, 405 sz. front típuson kívül 4) Frame 419 típuson kívül 5) Inline 526 típuson kívül										
			Nem kapható 17-es és 19-es furatkiosztású fogantyúlécekkel.													
	573 933 645	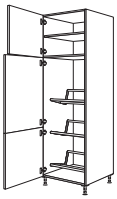	**XL-állószekrény italos rekeszekhez** 1 ajtó, 1 fix polclap, 1 belső polc, 1 hevederezett ajtó, 3 italos rekeszekhez való tartó Terhelhetőség tartónként: 35 kg Polcfelület: 567 x 274 mm	**HGTK**	**60**	**-2X**	44276	1.794	1.853	1.967	2.180	2.219	2.342	2.464	—	2.643	—
			Szélesség- és mélységcsökkentés nem megengedett!													
(79)	1365 789	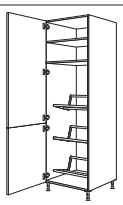	**XL-állószekrény italos rekeszekhez** 1 hevederezett ajtó, 1 fix polclap, 1 belső polc, 3 italos rekeszekhez való tartó Terhelhetőség tartónként: 35 kg Polcfelület: 567 x 274 mm	**HDGTK**	**60**	**-2X**	44277	1.751	1.797	1.916	2.121	2.142	2.276	2.408	—	2.608	—
			Szélesség- és mélységcsökkentés nem megengedett!													

Állószekrények
2180 / 2230 / 2260 / 2310 / 2360 mm magas

Oldalmélység: 561 mm
Korpuszmagasság: 2160 mm
Állószekrény-magasság 2 XL
Lábazatmagasság 20, 70, 100, 150 vagy 200 mm

		Rövid megnevezés	Szélesség cm-ben		Rendelési szám	Pontok / Árcsoport 1	2	3	4	5	6	7	8	9	10
	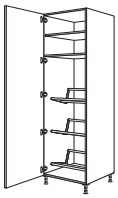 2157	**XL-állószekrény italos rekeszekhez** 1 ajtó, 1 fix polclap, 1 belső polc, 3 italos rekeszekhez való tartó Terhelhetőség tartónként: 35 kg Polcfelület: 567 x 274 mm	**HGTKF**	**60**	**-2X**	40273	2.159[1]	2.206[2]	2.324[3]	2.530[4]	2.551[5]	2.685	—	—	—	—
							1) Laser, 463 sz. front típuson kívül 2) Csak Riva, 839, 842, 843 sz. front 3) Structura, 402, 405 sz. front típuson kívül 4) Frame 419 típuson kívül 5) Inline 526 típuson kívül									
							Szélesség- és mélységcsökkentés nem megengedett!									
							Nem kapható 17-es és 19-es furatkiosztású fogantyúlécekkel.									
S 79	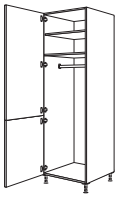 1365 789	**XL-gardróbszekrény** 1 hevederezett ajtó, 1 fix polclap, 1 belső polc, 1 gardróbrúd	**HDWG** **HDWG**	**40** **60**	**-2X** **-2X**	40278 40279	872 1.077	929 1.126	1.006 1.244	1.132 1.451	1.152 1.472	1.240 1.605	1.327 1.737	— —	1.442 1.935	— —
							Mélységcsökkentés nem megengedett.									
S	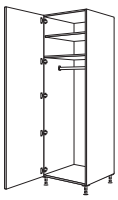 2157	**XL-gardróbszekrény** 1 ajtó, 1 fix polclap, 1 belső polc, 1 gardróbrúd	**HWGF** **HWGF**	**40** **60**	**-2X** **-2X**	40263 40264	1.280[1] 1.486[1]	1.337[2] 1.534[2]	1.415[3] 1.653[3]	1.540[4] 1.860[4]	1.568[5] 1.880[5]	1.648 2.013	— —	— —	— —	— —
							1) Laser, 463 sz. front típuson kívül 2) Csak Riva, 839, 842, 843 sz. front 3) Structura, 402, 405 sz. front típuson kívül 4) Frame 419 típuson kívül 5) Inline 526 típuson kívül									
							Mélységcsökkentés nem megengedett.									
							Nem kapható 17-es és 19-es furatkiosztású fogantyúlécekkel.									
S 79	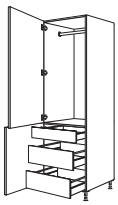 1365 789	**XL-gardróbszekrény** 2 ajtó, 1 gardróbrúd, 1 belső fiók, 2 belső kihúzható elem	**HDWGIA** **HDWGIA**	**40** **60**	**-2X** **-2X**	40280 40281	1.895 2.165	1.953 2.224	2.028 2.339	2.154 2.545	2.174 2.558	2.262 2.694	2.348 2.828	— —	2.464 3.032	— —
							Mélységcsökkentés nem megengedett.									
S	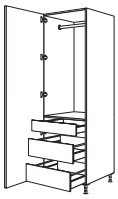 2157	**XL-gardróbszekrény** 1 ajtó, 1 gardróbrúd, 1 belső fiók, 2 belső kihúzható elem	**HWGIAF** **HWGIAF**	**40** **60**	**-2X** **-2X**	40285 40287	2.302[1] 2.574[1]	2.362[2] 2.632[2]	2.437[3] 2.748[3]	2.561[4] 2.954[4]	2.590[5] 2.967[5]	2.670 3.103	— —	— —	— —	— —
							1) Laser, 463 sz. front típuson kívül 2) Csak Riva, 839, 842, 843 sz. front 3) Structura, 402, 405 sz. front típuson kívül 4) Frame 419 típuson kívül 5) Inline 526 típuson kívül									
							Mélységcsökkentés nem megengedett.									
							Nem kapható 17-es és 19-es furatkiosztású fogantyúlécekkel.									
S 79	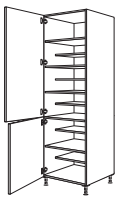 1365 789	**XL-cipős szekrény** 2 ajtó, 1 fix polclap, 5 belső polc, 305 mm mély, 4 belső polc, 474 mm mély	**HDWS** **HDWS**	**40** **60**	**-2X** **-2X**	40284 40286	975 1.248	1.035 1.285	1.113 1.410	1.237 1.600	1.257 1.622	1.343 1.756	1.432 1.888	— —	1.548 2.079	— —
							Szélességcsökkentés nem megengedett.									
S	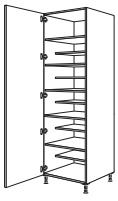 2157	**XL-cipős szekrény** 1 ajtó, 1 fix polclap, 5 belső polc, 305 mm mély, 4 belső polc, 474 mm mély	**HWSF** **HWSF**	**40** **60**	**-2X** **-2X**	40288 40289	1.384[1] 1.657[1]	1.444[2] 1.694[2]	1.521[3] 1.819[3]	1.645[4] 2.009[4]	1.673[5] 2.031[5]	1.752 2.165	— —	— —	— —	— —
							1) Laser, 463 sz. front típuson kívül 2) Csak Riva, 839, 842, 843 sz. front 3) Structura, 402, 405 sz. front típuson kívül 4) Frame 419 típuson kívül 5) Inline 526 típuson kívül									
							Szélességcsökkentés nem megengedett.									
							Nem kapható 17-es és 19-es furatkiosztású fogantyúlécekkel.									

Állószekrények
2180 / 2230 / 2260 / 2310 / 2360 mm magas

Oldalmélység: 561 mm
Korpuszmagasság: 2160 mm
Állószekrény-magasság 2 XL
Lábazatmagasság 20, 70, 100, 150 vagy 200 mm

		Rövid megnevezés	Szélesség cm-ben	Rendelési szám	Pontok Árcsoport 1	2	3	4	5	6	7	8	9	10
Készülékszekrény sütőkhöz, mikrohullámú sütőkhöz, gőzpárolókhoz és kompakt készülékekhez														
(79) 20	717 VAR 789 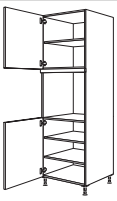	**XL-készülékszekrény sütőhöz** **Fülkemagasság: 590 mm** 2 ajtó, 1 fix kiegyenlítő lap, 3 belső polc	GO	-2X	41704	1.140	1.171	1.248	1.402	1.435	1.517	1.602	—	1.737	—
E (79) 20	573 VAR 141 789 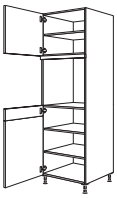	**XL-készülékszekrény sütőhöz** **Fülkemagasság: 590 mm** 1 ajtó, 1 fix kiegyenlítő lap, 1 csapolt ajtó, 3 belső polc	GDO	-2X	41705	1.183	1.215	1.280	1.438	1.498[1]	1.558	1.643	—	—	—
										1) Inline 526 típuson kívül					
E 20	717 VAR 141 645 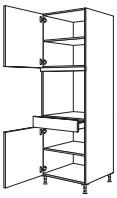	**XL-készülékszekrény sütőhöz** **Fülkemagasság: 590 mm** 2 ajtó, 1 fix kiegyenlítő lap, 1 fiók, 2 belső polc	GOS	-2X	41706	1.394	1.426	1.491	1.650	1.694	1.774	1.856	—	2.003	—
E (79) 20	573 VAR 141 789 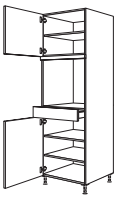	**XL-készülékszekrény sütőhöz** **Fülkemagasság: 590 mm** 2 ajtó, 1 fix kiegyenlítő lap, 1 fiók, 3 belső polc	GDOS	-2X	42707	1.381	1.409	1.478	1.635	1.678	1.761	1.841	—	1.986	—
E 20	717 VAR 141 285 357 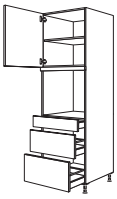	**XL-készülékszekrény sütőhöz** **Fülkemagasság: 590 mm** 1 ajtó, 1 belső polc, 1 fix kiegyenlítő lap, 1 fiók, 2 kihúzható elem	GOS2A	-2X	41708	1.841	1.923	1.999	2.149	2.203	2.276	2.346	—	2.486	—
E (79) 20	573 VAR 141 357 429 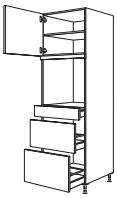	**XL-készülékszekrény sütőhöz** **Fülkemagasság: 590 mm** 1 ajtó, 1 belső polc, 1 fix kiegyenlítő lap, 1 fiók, 2 kihúzható elem	GDOS2A	-2X	41709	1.841	1.923	1.999	2.149	2.203	2.276	2.346	—	2.486	—
E (79) 20	717 VAR 357 429 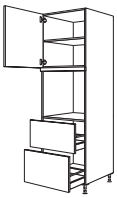	**XL-készülékszekrény sütőhöz** **Fülkemagasság: 590 mm** 1 ajtó, 1 belső polc, 1 fix kiegyenlítő lap, 2 kihúzható elem	GDO2A	-2X	41710	1.584	1.654	1.726	1.878	1.924	2.003	2.078	—	2.210	—
E 20	429 VAR 645 	**XL-készülékszekrény sütőhöz és mikrohullámú sütőhöz** **Fülkemagasság: 380 mm** **Fülkemagasság: 590 mm** 2 ajtó, 1 fix kiegyenlítő lap, 1 belső polc	GMO	2X	41815	1.041	1.111	1.159	1.272	1.318	1.365	1.410	—	1.505	—

Állószekrények
2180 / 2230 / 2260 / 2310 / 2360 mm magas

Oldalmélység: 561 mm
Korpuszmagasság: 2160 mm
Állószekrény-magasság 2 XL
Lábazatmagasság 20, 70, 100, 150 vagy 200 mm

			Rövid megnevezés	Szélesség cm-ben		Rendelési szám	Pontok Árcsoport 1	2	3	4	5	6	7	8	9	10
E 79	285 VAR 789	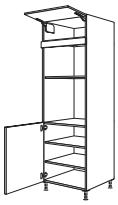	**XL-készülékszekrény sütőhöz és mikrohullámú sütőhöz** **Fülkemagasság: 380 mm** **Fülkemagasság: 590 mm** 1 felhajtható ajtó, 1 fix kiegyenlítő lap, 1 ajtó, 2 belső polc	**GDMO**	**-2X**	41811	1.104	1.139	1.212	1.324	1.353	1.440	1.524	—	1.610	—
E 79	645 VAR 429	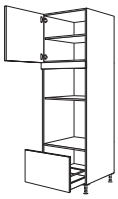	**XL-készülékszekrény sütőhöz és mikrohullámú sütőhöz** **Fülkemagasság: 380 mm** **Fülkemagasság: 590 mm** 1 ajtó, 1 belső polc, 1 fix kiegyenlítő lap, 1 kihúzható elem	**GMOA**	**-2X**	41715	1.245	1.298	1.364	1.482	1.513	1.586	1.656	—	1.764	—
E	429 VAR 285 357	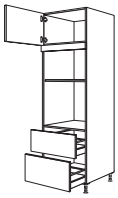	**XL-készülékszekrény sütőhöz és mikrohullámú sütőhöz** **Fülkemagasság: 380 mm** **Fülkemagasság: 590 mm** 1 ajtó, 1 fix kiegyenlítő lap, 2 kihúzható elem	**GMO2A**	**-2X**	41718	1.561	1.634	1.678	1.791	1.837	1.885	1.930	—	2.025	—
E 79 PTÖ SA	285 VAR 357 429	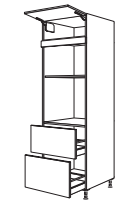	**XL-készülékszekrény sütőhöz és mikrohullámú sütőhöz** **Fülkemagasság: 380 mm** **Fülkemagasság: 590 mm** 1 felhajtható ajtó, 1 fix kiegyenlítő lap, 2 kihúzható elem	**GDMO2A**	**-2X**	41717	1.602	1.638	1.710	1.821	1.853	1.937	2.022	—	2.110	—
E 79	573 VAR 429	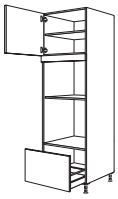	**XL-készülékszekrény sütőhöz és gőzpárolóhoz / kompakt készülékhez** **Fülkemagasság: 450 mm** **Fülkemagasság: 590 mm** 1 ajtó, 1 belső polc, 1 fix kiegyenlítő lap, 1 kihúzható elem	**GDDKOA**	**-2X**	41716	1.237	1.291	1.355	1.473	1.505	1.575	1.645	—	1.756	—
E PTÖ SA	357 VAR 285 357	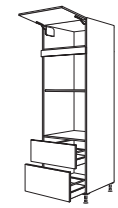	**XL-készülékszekrény sütőhöz és gőzpárolóhoz / kompakt készülékhez** **Fülkemagasság: 450 mm** **Fülkemagasság: 590 mm** 1 felhajtható ajtó, 1 fix kiegyenlítő lap, 2 kihúzható elem	**GDKO2A**	**-2X**	41719	1.619	1.692	1.745	1.857	1.898	1.942	1.986	—	2.086	—
E	429 429 VAR 645	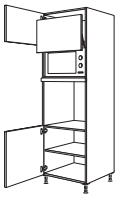	**XL-készülékszekrény sütőhöz és mikrohullámú sütőhöz felemelhető ajtóval** **Fülkemagasság: 370 mm** **Fülkemagasság: 590 mm** 2 ajtó, 1 liftajtó, 1 fix kiegyenlítő lap, 1 belső polc	**GLO**	**-2X**	42725	1.729	1.805	1.882	2.035	2.066	2.146	2.229	—	2.358	—
			A felhajtható ajtó mögötti fülke megfelelő max. 370 mm magas és 490 mm széles álló mikrohullámú sütőkhöz. *Felemelhető ajtó fordítási területe felfelé: 8 mm.*													
E 79	285 429 VAR 789	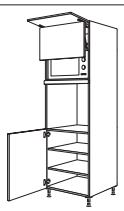	**XL-készülékszekrény sütőhöz és mikrohullámú sütőhöz felemelhető ajtóval** **Fülkemagasság: 370 mm** **Fülkemagasság: 590 mm** 1 felhajtható ajtó, 1 liftajtó, 1 fix kiegyenlítő lap, 1 ajtó, 2 belső polc	**GDLO**	**-2X**	40748	1.810	1.888	1.958	2.108	2.133	2.215	2.292	—	2.413	—
			A felhajtható ajtó mögötti fülke megfelelő max. 370 mm magas és 490 mm széles álló mikrohullámú sütőkhöz. *Felemelhető ajtó fordítási területe felfelé: 152 mm.*													

Állószekrények
2180 / 2230 / 2260 / 2310 / 2360 mm magas

Oldalmélység: 561 mm
Korpuszmagasság: 2160 mm
Állószekrény-magasság 2 XL
Lábazatmagasság 20, 70, 100, 150 vagy 200 mm

		Rövid megnevezés	Szélesség cm-ben		Rendelési szám	Pontok / Árcsoport 1	2	3	4	5	6	7	8	9	10
E PTØ &A 20	429 429 VAR 285 357	**XL-készülékszekrény sütőhöz és mikrohullámú sütőhöz felemelhető ajtóval** **Fülkemagasság: 370 mm** **Fülkemagasság: 590 mm** 1 ajtó, 1 liftajtó, 1 fix kiegyenlítő lap, 2 kihúzható elem	GLO2A		-2X	41726	2.256	2.355	2.429	2.577	2.619	2.698	2.774	—	2.901	—
		A felhajtható ajtó mögötti fülke megfelelő max. 370 mm magas és 490 mm széles álló mikrohullámú sütőkhöz. *Felemelhető ajtó fordítási területe felfelé: 8 mm.*														
E 79 PTØ &A 20	285 429 VAR 357 429	**XL-készülékszekrény sütőhöz és mikrohullámú sütőhöz felemelhető ajtóval** **Fülkemagasság: 370 mm** **Fülkemagasság: 590 mm** 1 felhajtható ajtó, 1 liftajtó, 1 fix kiegyenlítő lap, 2 kihúzható elem	GDLO2A		-2X	40749	2.294	2.399	2.462	2.605	2.647	2.719	2.792	—	2.913	—
		A felhajtható ajtó mögötti fülke megfelelő max. 370 mm magas és 490 mm széles álló mikrohullámú sütőkhöz. *Felemelhető ajtó fordítási területe felfelé: 224 mm.*														
E 20	573 VAR 645	**XL-készülékszekrény mikrohullámú sütőhöz és gőzpárolóhoz / kompakt készülékhez** **Fülkemagasság: 380 mm** **Fülkemagasság: 450 mm** 2 ajtó, 1 fix kiegyenlítő lap, 2 belső polc	GMDK		-2X	41731	1.120	1.150	1.219	1.351	1.386	1.461	1.539	—	1.654	—
E 79 20	429 VAR 789	**XL-készülékszekrény mikrohullámú sütőhöz és gőzpárolóhoz / kompakt készülékhez** **Fülkemagasság: 380 mm** **Fülkemagasság: 450 mm** 2 ajtó, 1 fix kiegyenlítő lap, 2 belső polc	GDMDK		-2X	41732	1.120	1.150	1.219	1.351	1.386	1.461	1.539	—	1.654	—
E 20	573 VAR 285 357	**XL-készülékszekrény mikrohullámú sütőhöz és gőzpárolóhoz / kompakt készülékhez** **Fülkemagasság: 380 mm** **Fülkemagasság: 450 mm** 1 ajtó, 1 belső polc, 1 fix kiegyenlítő lap, 2 kihúzható elem	GMDK2A		-2X	42734	1.602	1.678	1.742	1.872	1.920	1.986	2.054	—	2.165	—
E 79 20	429 VAR 357 429	**XL-készülékszekrény mikrohullámú sütőhöz és gőzpárolóhoz / kompakt készülékhez** **Fülkemagasság: 380 mm** **Fülkemagasság: 450 mm** 1 ajtó, 1 fix kiegyenlítő lap, 2 kihúzható elem	GDMDK2A		-2X	42741	1.559	1.640	1.702	1.829	1.880	1.951	2.016	—	2.129	—
E 20	717 VAR 285 285 357	**XL-készülékszekrény gőzpárolóhoz / kompakt készülékhez** **Fülkemagasság: 450 mm** 1 ajtó, 1 belső polc, 1 fix kiegyenlítő lap, 3 kihúzható elem	GDK3A		-2X	43735	1.888	1.986	2.066	2.225	2.278	2.361	2.444	—	2.583	—
E 79 20	717 VAR 141 357 429	**XL-készülékszekrény gőzpárolóhoz / kompakt készülékhez** **Fülkemagasság: 450 mm** 1 ajtó, 1 belső polc, 1 fix kiegyenlítő lap, 1 fiók, 2 kihúzható elem	GDDKS2A		-2X	42742	1.834	1.936	2.015	2.174	2.227	2.311	2.396	—	2.536	—

Állószekrények
2180 / 2230 / 2260 / 2310 / 2360 mm magas

Oldalmélység: 561 mm
Korpuszmagasság: 2160 mm
Állószekrény-magasság 2 XL
Lábazatmagasság 20, 70, 100, 150 vagy 200 mm

Rövid megnevezés	Szélesség cm-ben	Rendelési szám	Pontok / Árcsoport 1	2	3	4	5	6	7	8	9	10

Készülékszekrények 30“ szélességű sütőkhöz

E 79	573 VAR 789	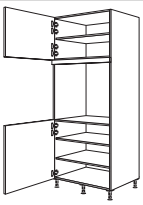	**XL-készülékszekrény sütőhöz** **Fülkemagasság: 718 mm** 2 ajtó, 1 fix kiegyenlítő lap, 3 belső polc	GDAO	76	-2X	41806	1.497	1.526	1.641	1.819	—	1.940	2.067[1]	—	—	—
												1) Sylt 706 típuson kívül						
			A készülékszekrényt 50 mm-rel előrehúzva kell tervezni. *Záró- vagy szabadon álló elemként tervezve a záró oldalfalaknak 633 mm-es mélységgel kell rendelkezniük!*														
E	573 VAR 141 645	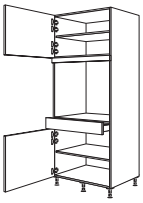	**XL-készülékszekrény sütőhöz** **Fülkemagasság: 718 mm** 2 ajtó, 1 fix kiegyenlítő lap, 1 fiók, 2 belső polc	GAOS	76	-2X	41807	1.758	1.783	1.899	2.083	—	2.205	2.218[1]	—	—	—
												1) Sylt 706 típuson kívül						
			A készülékszekrényt 50 mm-rel előrehúzva kell tervezni. *Záró- vagy szabadon álló elemként tervezve a záró oldalfalaknak 633 mm-es mélységgel kell rendelkezniük!*														
E 79 PTØ SA	429 VAR 141 789	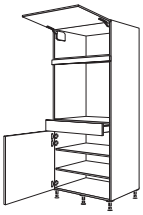	**XL-készülékszekrény sütőhöz** **Fülkemagasság: 718 mm** 1 felhajtható ajtó, 1 fix kiegyenlítő lap, 1 fiók, 1 ajtó, 2 belső polc	GDAOS	76	-2X	41808	1.908	1.936	2.048	2.225	—	2.346	2.359[1]	—	—	—
												1) Sylt 706 típuson kívül						
			A készülékszekrényt 50 mm-rel előrehúzva kell tervezni. *Záró- vagy szabadon álló elemként tervezve a záró oldalfalaknak 633 mm-es mélységgel kell rendelkezniük!*														
E	573 VAR 141 285 357	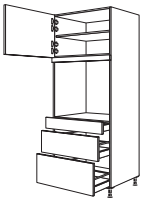	**XL-készülékszekrény sütőhöz** **Fülkemagasság: 718 mm** 1 ajtó, 1 belső polc, 1 fix kiegyenlítő lap, 1 fiók, 2 kihúzható elem	GAOS2A	76	-2X	41809	2.297	2.339	2.450	2.641	—	2.761	2.797[1]	—	—	—
												1) Sylt 706 típuson kívül						
			A készülékszekrényt 50 mm-rel előrehúzva kell tervezni. *Záró- vagy szabadon álló elemként tervezve a záró oldalfalaknak 633 mm-es mélységgel kell rendelkezniük!*														
E 79 PTØ SA	429 VAR 141 357 429	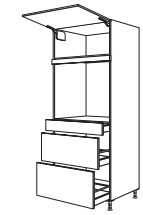	**XL-készülékszekrény sütőhöz** **Fülkemagasság: 718 mm** 1 felhajtható ajtó, 1 fix kiegyenlítő lap, 1 fiók, 2 kihúzható elem	GDAOS2A	76	-2X	41802	2.364	2.416	2.517	2.707	—	2.828	2.865[1]	—	—	—
												1) Sylt 706 típuson kívül						
			A készülékszekrényt 50 mm-rel előrehúzva kell tervezni. *Záró- vagy szabadon álló elemként tervezve a záró oldalfalaknak 633 mm-es mélységgel kell rendelkezniük!*														
E 79	573 VAR 357 429	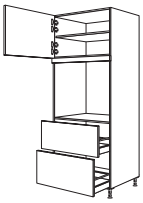	**XL-készülékszekrény sütőhöz** **Fülkemagasság: 718 mm** 1 ajtó, 1 belső polc, 1 fix kiegyenlítő lap, 2 kihúzható elem	GDAO2A	76	-2X	41803	2.032	2.067	2.178	2.364	—	2.489	2.524[1]	—	—	—
												1) Sylt 706 típuson kívül						
			A készülékszekrényt 50 mm-rel előrehúzva kell tervezni. *Záró- vagy szabadon álló elemként tervezve a záró oldalfalaknak 633 mm-es mélységgel kell rendelkezniük!*														
E PTØ SA	429 VAR 357	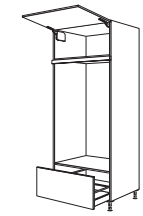	**XL-készülékszekrény kétsütős** **Fülkemagasság: 1298 mm** 1 felhajtható ajtó, 1 fix kiegyenlítő lap, 1 kihúzható elem	GAODA	76	-2X	41810	1.775	1.810	1.873	1.986	—	2.070	2.085[1]	—	—	—
												1) Sylt 706 típuson kívül						
			A készülékszekrényt 50 mm-rel előrehúzva kell tervezni. *Záró- vagy szabadon álló elemként tervezve a záró oldalfalaknak 633 mm-es mélységgel kell rendelkezniük!* *Csak 100, 150 és 200 mm lábazatmagassághoz szállítható.*														
E 79 PTØ SA	357 VAR 429	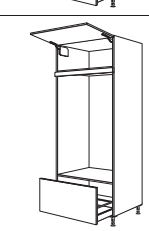	**XL-készülékszekrény kétsütős** **Fülkemagasság: 1298 mm** 1 felhajtható ajtó, 1 fix kiegyenlítő lap, 1 kihúzható elem	GDAODA	76	-2X	41814	1.775	1.810	1.873	1.986	—	2.070	2.085[1]	—	—	—
												1) Sylt 706 típuson kívül						
			A készülékszekrényt 50 mm-rel előrehúzva kell tervezni. *Záró- vagy szabadon álló elemként tervezve a záró oldalfalaknak 633 mm-es mélységgel kell rendelkezniük!* *Csak 100, 150 és 200 mm lábazatmagassághoz szállítható.*														

Állószekrények
2180 / 2230 / 2260 / 2310 / 2360 mm magas

Oldalmélység: 561 mm
Korpuszmagasság: 2160 mm
Állószekrény-magasság 2 XL
Lábazatmagasság 20, 70, 100, 150 vagy 200 mm

			Rövid megnevezés	Szélesség cm-ben		Rendelési szám	Pontok / Árcsoport 1	2	3	4	5	6	7	8	9	10
Szekrények mosogatógépekhez																
E 20	573 VAR 141	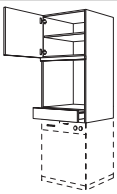	**GOGSP**	**60**	**-2X**	41879	1.358	1.378	1.418	1.454	1.483	1.498	1.574	—	1.609	—
		XL-készülékszekrény sütőhöz / mosogatógéphez **Fülkemagasság: 590 mm** **Fülkemagasság: 820 - 870 mm** a következőkkel: 1 ajtó, 1 belső polc, 1 fix kiegyenlítő lap, 1 felső rész fiókkal					*Záró- vagy szabadon álló elemként tervezve záró oldalfalak szükségesek!* *Tervezések kétoldalt 10 mm vastag oldalfalakkal műszakilag nem lehetségesek.* *A Pura 917, Inline 526 modellnél és a 240 / 430 sz. lécfogantyúnál a fiókot gyárilag alacsony fiókra cseréljük.* *A mosogatógép frontja nincs a szállítási egységben!*								
E 20	1077 709 357 1005 781 357		**GGSP**	**45**	**-2X**	41812	1.451	1.524	1.624	1.789	1.819	1.911	2.005	—	2.140	—
			GGSP	**60**	**-2X**	41813	1.609	1.711	1.810	2.013	2.083	2.199	2.313	—	2.507	—
		XL-készülékszekrény mosogatógéphez megfelelő a következő **Fülkemagasság: 825 mm /** **805 - 820 mm készülékmagasság vagy** **Fülkemagasság: 872 mm /** **845 - 865 mm készülékmagasság** a következőkkel: 1 felső rész ajtóval, 2 belső polc, 1 élvédő lemez, 1 ajtófront teljesen beépített mosogatógéphez, 1 alsó rész kihúzható elemmel, 400 mm mély, 1 felfogó tálca **Kivitelezés a készülék magasságától függően, lásd a rajzokat.**					*Záró- vagy szabadon álló elemként tervezve záró oldalfalak szükségesek!* *Tervezések kétoldalt 10 mm vastag oldalfalakkal műszakilag nem lehetségesek.* *A 17/19-es fogantyúhelyzetnél a kihúzható elem alulról, a front mögött nyitható. Ehhez a lábazat alaplapja visszaugrik. 17-es fogantyúhelyzetnél egy felcsavarozható fogantyút is szállítunk hozzá.* *Az eltolhatófront-technikával rendelkező készülékek esetében a 17/19-es fogantyúhelyzetnél a kihúzható elemet léfogantyúval látjuk el.* *A Pura 917 és az Inline 526 programok csak a BSH, az Electrolux és a Beko eltolhatófront-technikájával lehetségesek.*								
E 79 20	1005 709 429 933 781 429		**GDGSP**	**45**	**-2X**	41875	1.451	1.524	1.624	1.789	1.819	1.911	2.005	—	2.140	—
			GDGSP	**60**	**-2X**	41876	1.609	1.711	1.810	2.013	2.083	2.199	2.313	—	2.507	—
		XL-készülékszekrény mosogatógéphez megfelelő a következő **Fülkemagasság: 825 mm /** **805 - 820 mm készülékmagasság vagy** **Fülkemagasság: 872 mm /** **845 - 865 mm készülékmagasság** a következőkkel: 1 felső rész ajtóval, 2 belső polc, 1 élvédő lemez, 1 ajtófront teljesen beépített mosogatógéphez, 1 alsó rész kihúzható elemmel, 400 mm mély, 1 felfogó tálca **Kivitelezés a készülék magasságától függően, lásd a rajzokat.**					*Záró- vagy szabadon álló elemként tervezve záró oldalfalak szükségesek!* *Tervezések kétoldalt 10 mm vastag oldalfalakkal műszakilag nem lehetségesek.* *A 17/19-es fogantyúhelyzetnél a kihúzható elem alulról, a front mögött nyitható. Ehhez a lábazat alaplapja visszaugrik. 17-es fogantyúhelyzetnél egy felcsavarozható fogantyút is szállítunk hozzá.* *Az eltolhatófront-technikával rendelkező készülékek esetében a 17/19-es fogantyúhelyzetnél a kihúzható elemet léfogantyúval látjuk el.* *A Pura 917 és az Inline 526 programok csak a BSH, az Electrolux és a Beko eltolhatófront-technikájával lehetségesek.*								

Állószekrények
2180 / 2230 / 2260 / 2310 / 2360 mm magas

Oldalmélység: 561 mm
Korpuszmagasság: 2160 mm
Állószekrény-magasság 2 XL
Lábazatmagasság 20, 70, 100, 150 vagy 200 mm

Rövid megnevezés	Szélesség cm-ben	Rendelési szám	Pontok / Árcsoport 1	2	3	4	5	6	7	8	9	10

Készülékszekrények mosógéphez / ruhaszárító géphez

E, USA CAN, 20	933 357	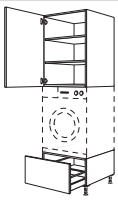	**XL-készülékszekrény mosógéphez / ruhaszárító géphez** **max. 850 mm készülékmagassághoz** a következőkkel: 1 felső rész ajtóval, 2 belső polc, 1 alsó rész kihúzható elemmel, 500 mm mély	**GWST**	**60**	**-2X**	41817	2.291	2.298	2.364	2.397	2.400	2.494	2.587	—	2.597	—
			Lezáró vagy szabadon álló megoldásként tervezve lezáró oldalfalak vagy egy oldalsó fal szükséges! *Tervezések kétoldalt 10 mm vastag oldalfalakkal műszakilag nem lehetségesek.* *A készülékszekrényt fixen csatlakoztatni kell a falhoz.* *A faltól való előrehúzás 150 mm-ig lehetséges.* *Előrehúzott tervezés esetén a WINS (99139) terméket is meg kell rendelni.* *Csak olyan készülékekhez megengedett, amelyeknek az elülső lábai a faltól max. 560 mm távolságban helyezkednek el.* *Légkivezetéses szárítóval nem lehetséges!* *Csak 100, 150 és 200 mm lábazatmagassághoz szállítható.*													
E, 79, USA CAN, 20	861 429	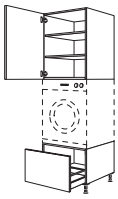	**XL-készülékszekrény mosógéphez / ruhaszárító géphez** **max. 850 mm készülékmagassághoz** a következőkkel: 1 felső rész ajtóval, 2 belső polc, 1 alsó rész kihúzható elemmel, 500 mm mély	**GDWST**	**60**	**-2X**	42878	2.291	2.298	2.364	2.397	2.400	2.494	2.587	—	2.597	—
			Lezáró vagy szabadon álló megoldásként tervezve lezáró oldalfalak vagy egy oldalsó fal szükséges! *Tervezések kétoldalt 10 mm vastag oldalfalakkal műszakilag nem lehetségesek.* *A készülékszekrényt fixen csatlakoztatni kell a falhoz.* *A faltól való előrehúzás 150 mm-ig lehetséges.* *Előrehúzott tervezés esetén a WINS (99139) terméket is meg kell rendelni.* *Csak olyan készülékekhez megengedett, amelyeknek az elülső lábai a faltól max. 560 mm távolságban helyezkednek el.* *Légkivezetéses szárítóval nem lehetséges!* *Csak 100, 150 és 200 mm lábazatmagassághoz szállítható.*													

Szekrények beépített készülékekhez 880 mm fülkemagassággal

880

E, 20	573 933 645		**XL-készülékszekrény hűtőszekrényhez** **Fülkemagasság: 880 mm** 2 ajtó, 1 készülékajtó, 2 belső polc	**G88**		**-2X**	40820	1.169	1.216	1.327	1.537	1.568	1.697	1.821	—	1.997	—
E, 79, 20	429 933 789		**XL-készülékszekrény hűtőszekrényhez** **Fülkemagasság: 880 mm** 2 ajtó, 1 készülékajtó, 2 belső polc	**GD88**		**-2X**	40822	1.169	1.216	1.327	1.537	1.568	1.697	1.821	—	1.997	—
E, PTØ SA, 20	573 933 285 357	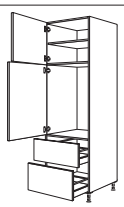	**XL-készülékszekrény hűtőszekrényhez** **Fülkemagasság: 880 mm** 1 ajtó, 1 belső polc, 1 készülékajtó, 2 kihúzható elem	**G88A**		**-2X**	40824	1.669	1.767	1.873	2.079	2.129	2.243	2.358	—	2.536	—
E, 79, PTØ SA, 20	429 933 357 429	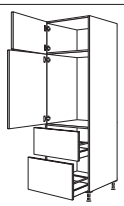	**XL-készülékszekrény hűtőszekrényhez** **Fülkemagasság: 880 mm** 1 ajtó, 1 készülékajtó, 2 kihúzható elem	**GD882A**		**-2X**	40827	1.629	1.726	1.834	2.037	2.088	2.205	2.321	—	2.497	—

Állószekrények
2180 / 2230 / 2260 / 2310 / 2360 mm magas

Oldalmélység: 561 mm
Korpuszmagasság: 2160 mm
Állószekrény-magasság 2 XL
Lábazatmagasság 20, 70, 100, 150 vagy 200 mm

		Rövid megnevezés	Szélesség cm-ben		Rendelési szám	Pontok Árcsoport 1	2	3	4	5	6	7	8	9	10
E 20	645 VAR 1005 	**G88MDK**		**-2X**	40829	1.104	1.140	1.229	1.399	1.415	1.515	1.618	—	1.764	—
	XL-készülékszekrény hűtőszekrényhez és mikrohullámú sütőhöz / gőzpárolóhoz / kompakt készülékhez **Fülkemagasság: 380 - 450 mm** **Fülkemagasság: 880 mm** 1 ajtó, 1 belső polc, 1 fix kiegyenlítő lap, 1 készülékajtó														
E PTÓ 5A 20	357 VAR 933 357 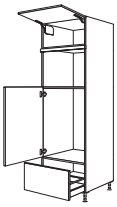	**G88MDKA**		**-2X**	40830	1.349	1.432	1.517	1.663	1.695	1.813	1.929	—	2.035	—
	XL-készülékszekrény hűtőszekrényhez és mikrohullámú sütőhöz / gőzpárolóhoz / kompakt készülékhez **Fülkemagasság: 380 - 450 mm** **Fülkemagasság: 880 mm** 1 felhajtható ajtó, 1 fix kiegyenlítő lap, 1 készülékajtó, 1 kihúzható elem														
E 20	501 VAR 1005 	**G88O**		**-2X**	40828	1.080	1.132	1.207	1.358	1.383	1.472	1.561	—	1.692	—
	XL-készülékszekrény hűtőszekrényhez és sütőhöz **Fülkemagasság: 590 mm** **Fülkemagasság: 880 mm** 1 ajtó, 1 belső polc, 1 fix kiegyenlítő lap, 1 készülékajtó														
E 20	1149 1005 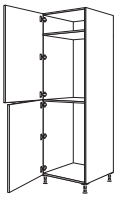	**G88-88**		**-2X**	40834	1.077	1.110	1.234	1.445	1.463	1.593	1.720	—	1.921	—
	XL-készülékszekrény hűtő-fagyasztószekrényhez **Fülkemagasság: mindig 880 mm** 2 készülékajtó														
E PTÓ 5A 20	357 501 933 357 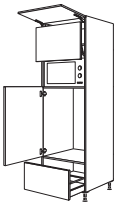	**G88LA**		**-2X**	40836	2.079	2.180	2.286	2.492	2.545	2.659	2.774	—	2.957	—
	XL-készülékszekrény hűtőszekrényhez és mikrohullámú sütőhöz felemelhető ajtóval **Fülkemagasság: 370 mm** **Fülkemagasság: 880 mm** 1 felhajtható ajtó, 1 liftajtó, 1 készülékajtó, 1 kihúzható elem					*A felhajtható ajtó mögötti fülke megfelelő max. 370 mm magas és 490 mm széles álló mikrohullámú sütőkhöz.* *Felemelhető ajtó fordítási területe felfelé: 80 mm.*										

Szekrények beépített készülékekhez 1030 mm fülkemagassággal

1030

E 20	429 1077 645 	**G103**		**-2X**	42840	1.145	1.203	1.317	1.527	1.559	1.685	1.805	—	1.986	—
	XL-készülékszekrény hűtőszekrényhez **Fülkemagasság: 1030 mm** 2 ajtó 1 készülékajtó, 1 belső polc														
E 79 20	285 1077 789 	**GD103**		**-2X**	42841	1.234	1.286	1.400	1.610	1.645	1.767	1.888	—	2.072	—
	XL-készülékszekrény hűtőszekrényhez **Fülkemagasság: 1030 mm** 1 felhajtható ajtó, 1 készülékajtó, 1 ajtó, 2 belső polc														
E PTÓ 5A 20	429 1077 285 357 	**G1032A**		**-2X**	42842	1.634	1.730	1.843	2.045	2.095	2.210	2.324	—	2.497	—
	XL-készülékszekrény hűtőszekrényhez **Fülkemagasság: 1030 mm** 1 ajtó, 1 készülékajtó, 2 kihúzható elem														

Állószekrények
2180 / 2230 / 2260 / 2310 / 2360 mm magas

Oldalmélység: 561 mm
Korpuszmagasság: 2160 mm
Állószekrény-magasság 2 XL
Lábazatmagasság 20, 70, 100, 150 vagy 200 mm

			Rövid megnevezés	Szélesség cm-ben		Rendelési szám	Pontok Árcsoport 1	2	3	4	5	6	7	8	9	10
E 79 PTÓ SA 20	285 1077 357 429	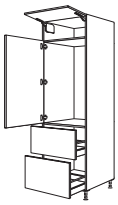	**XL-készülékszekrény hűtőszekrényhez** **Fülkemagasság: 1030 mm** 1 felhajtható ajtó, 1 készülékajtó, 2 kihúzható elem	GD1032A	-2X	42845	1.694	1.791	1.899	2.105	2.149	2.269	2.386	—	2.567	—
E 20	501 VAR 1149		**XL-készülékszekrény hűtőszekrényhez és gőzpárolóhoz / kompakt készülékhez** **Fülkemagasság: 450 mm** **Fülkemagasság: 1030 mm** 1 ajtó, 1 belső polc, 1 fix kiegyenlítő lap, 1 készülékajtó	G103DK	-2X	42846	1.070	1.099	1.196	1.361	1.383	1.494	1.602	—	1.758	—
E 20	357 VAR 1149	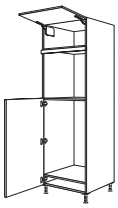	**XL-készülékszekrény hűtőszekrényhez és sütőhöz** **Fülkemagasság: 590 mm** **Fülkemagasság: 1030 mm** 1 felhajtható ajtó, 1 fix kiegyenlítő lap, 1 készülékajtó	G103O	-2X	42847	1.098	1.126	1.207	1.358	1.377	1.467	1.558	—	1.695	—

Szekrények beépített készülékekhez 1230 mm fülkemagassággal

1230

E 20	213 1293 645	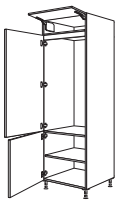	**XL-készülékszekrény hűtőszekrényhez** **Fülkemagasság: 1230 mm** 1 felhajtható ajtó, 1 belső lap, 1 készülékajtó, 1 ajtó, 1 belső polc	G123	-2X	41850	1.209	1.266	1.377	1.590	1.618	1.742	1.863	—	2.048	—
E 79 20	1365 789	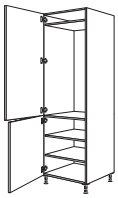	**XL-készülékszekrény hűtőszekrényhez** **Fülkemagasság: 1230 mm** 1 készülékajtó, 1 ajtó, 2 belső polc	GD123	-2X	40851	1.129	1.169	1.285	1.499	1.514	1.647	1.775	—	1.974	—
E PTÓ SA 20	501 1293 357		**XL-készülékszekrény hűtőszekrényhez** **Fülkemagasság: 1230 mm** 1 ajtó, 1 belső polc, 1 belső lap, 1 készülékajtó, 1 kihúzható elem	G123A	-2X	41854	1.381	1.453	1.565	1.775	1.812	1.932	2.054	—	2.231	—
							17-es, 19-es és 22-es fogantyúhelyzetnél gyárilag eltérő frontfelosztással szállítjuk.									
E 79 PTÓ SA 20	429 1293 429	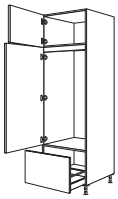	**XL-készülékszekrény hűtőszekrényhez** **Fülkemagasság: 1230 mm** 1 ajtó, 1 belső lap, 1 készülékajtó, 1 kihúzható elem	GD123A	-2X	41856	1.358	1.435	1.548	1.756	1.794	1.916	2.037	—	2.210	—
							17-es, 19-es és 22-es fogantyúhelyzetnél gyárilag eltérő frontfelosztással szállítjuk.									
E PTÓ SA 20	213 1293 285 357	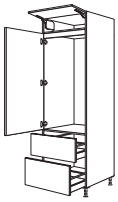	**XL-készülékszekrény hűtőszekrényhez** **Fülkemagasság: 1230 mm** 1 felhajtható ajtó, 1 belső lap, 1 készülékajtó, 2 kihúzható elem	G1232A	-2X	41852	1.714	1.812	1.913	2.127	2.170	2.285	2.400	—	2.583	—

Állószekrények
2180 / 2230 / 2260 / 2310 / 2360 mm magas

Oldalmélység: 561 mm
Korpuszmagasság: 2160 mm
Állószekrény-magasság 2 XL
Lábazatmagasság 20, 70, 100, 150 vagy 200 mm

		Rövid megnevezés	Szélesség cm-ben		Rendelési szám	Pontok / Árcsoport 1	2	3	4	5	6	7	8	9	10
E 79 20	1365 357 429 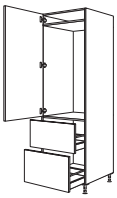	**XL-készülékszekrény hűtőszekrényhez** **Fülkemagasság: 1230 mm** 1 készülékajtó, 2 kihúzható elem	GD1232A	-2X	41853	1.618	1.682	1.796	2.012	2.041	2.164	2.282	—	2.483	—
E 20	285 VAR 1365 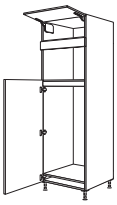	**XL-készülékszekrény hűtőszekrényhez és mikrohullámú sütőhöz** **Fülkemagasság: 380 mm** **Fülkemagasság: 1230 mm** 1 felhajtható ajtó, 1 fix kiegyenlítő lap, 1 belső lap, 1 készülékajtó	G123M	-2X	42861	1.129	1.169	1.259	1.434	1.454	1.552	1.651	—	1.803	—
E 20	285 501 1365 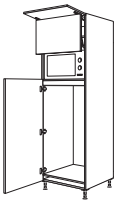	**XL-készülékszekrény hűtőszekrényhez és mikrohullámú sütőhöz felemelhető ajtóval** **Fülkemagasság: 370 mm** **Fülkemagasság: 1230 mm** 1 felhajtható ajtó, 1 liftajtó, 1 belső lap, 1 készülékajtó	G123L	-2X	42862	1.879	1.961	2.072	2.279	2.316	2.435	2.555	—	2.749	—
						A felhajtható ajtó mögötti fülke megfelelő max. 370 mm magas és 490 mm széles álló mikrohullámú sütőkhöz. *Felemelhető ajtó fordítási területe felfelé: 152 mm.*										
E 20	717 429 1005 	**XL-készülékszekrény hűtő-fagyasztószekrényhez** **Fülkemagasság: 1230 mm** 1 ajtó, 1 belső polc, 1 belső lap, 1 készülékajtó a fagyasztórekeszhez, 1 készülékajtó a hűtőtérhez	G123G	-2X	42863	1.140	1.193	1.301	1.514	1.543	1.667	1.794	—	1.970	—
E 20	429 429 933 357 	**XL-készülékszekrény hűtő-fagyasztószekrényhez** **Fülkemagasság: 1230 mm** 1 ajtó, 1 belső lap, 1 készülékajtó a fagyasztórekeszhez, 1 készülékajtó a hűtőtérhez, 1 kihúzható elem	G123GA	-2X	42864	1.413	1.514	1.624	1.825	1.870	1.984	2.101	—	2.282	—
E 79 PTC 5A 20	357 429 933 429 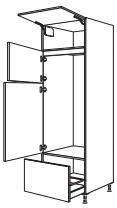	**XL-készülékszekrény hűtő-fagyasztószekrényhez** **Fülkemagasság: 1230 mm** 1 felhajtható ajtó, 1 belső lap, 1 készülékajtó a fagyasztórekeszhez, 1 készülékajtó a hűtőtérhez, 1 kihúzható elem	GD123GA	-2X	42865	1.460	1.540	1.675	1.856	1.905	2.028	2.149	—	2.313	—

Szekrények beépített készülékekhez 1450 mm fülkemagassággal

1450

E 20	573 933 645 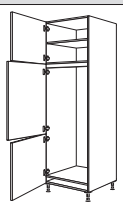	**XL-készülékszekrény hűtő-fagyasztószekrényhez** **Fülkemagasság: 1450 mm** 1 ajtó, 1 belső polc, 1 belső lap, 2 készülékajtó	G145	-2X	41868	1.134	1.197	1.307	1.515	1.548	1.667	1.790	—	1.971	—
E 79 20	429 933 789 	**XL-készülékszekrény hűtő-fagyasztószekrényhez** **Fülkemagasság: 1450 mm** 1 ajtó, 1 belső lap, 2 készülékajtó	GD145	-2X	41869	1.104	1.167	1.276	1.486	1.515	1.640	1.759	—	1.940	—

Állószekrények
2180 / 2230 / 2260 / 2310 / 2360 mm magas

Oldalmélység: 561 mm
Korpuszmagasság: 2160 mm
Állószekrény-magasság 2 XL
Lábazatmagasság 20, 70, 100, 150 vagy 200 mm

		Rövid megnevezés	Szélesség cm-ben		Rendelési szám	Pontok / Árcsoport 1	2	3	4	5	6	7	8	9	10
E 20	645 1149 357 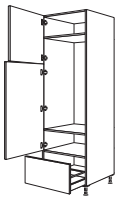	**XL-készülékszekrény hűtő-fagyasztószekrényhez Fülkemagasság: 1450 mm** 1 készülékajtó fagyasztórekeszhez, 1 készülékajtó hűtőtérhez, 1 kihúzható elem	**G145A**	**-2X**	41870	1.390	1.461	1.578	1.784	1.821	1.942	2.066	—	2.241	—
		17-es, 19-es és 22-es fogantyúhelyzetnél gyárilag eltérő frontfelosztással szállítjuk.													
E 79 20	573 1149 429 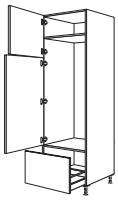	**XL-készülékszekrény hűtő-fagyasztószekrényhez Fülkemagasság: 1450 mm** 1 készülékajtó fagyasztótérhez, 1 készülékajtó hűtőtérhez 1 kihúzható elem	**GD145A**	**-2X**	41871	1.390	1.461	1.578	1.784	1.821	1.942	2.066	—	2.241	—
		17-es, 19-es és 22-es fogantyúhelyzetnél gyárilag eltérő frontfelosztással szállítjuk.													

Szekrények beépített készülékekhez 1580 - 1940 mm fülkemagassággal

1580 - 1940

E 79 20	357 1005 789 	**XL-készülékszekrény hűtő-fagyasztószekrényhez Fülkemagasság: 1580 mm** 1 felhajtható ajtó, 2 készülékajtó	**GD158**	**-2X**	41872	1.188	1.228	1.336	1.548	1.587	1.713	1.841	—	2.012	—
E 79 20	213 1149 789 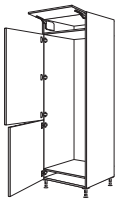	**XL-készülékszekrény hűtő-fagyasztószekrényhez Fülkemagasság: 1780 mm** 1 felhajtható ajtó, 2 készülékajtó	**GD178**	**-2X**	41873	1.188	1.228	1.336	1.548	1.587	1.713	1.841	—	2.012	—
E 79 20	1365 789 	**XL-készülékszekrény hűtő-fagyasztószekrényhez Fülkemagasság: 1580 - 1940 mm** 2 készülékajtó	**GD194**	**-2X**	41874	1.077	1.110	1.234	1.445	1.463	1.593	1.720	—	1.921	—
E 20	2157 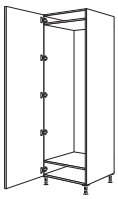	**XL-készülékszekrény hűtő- vagy fagyasztószekrényhez Fülkemagasság: 1780 mm** 1 készülékajtó	**GF178**	**-2X**	41877	1.486[1]	1.518[2]	1.643[3]	1.854[4]	1.872[5]	2.002	—	—	—	—
		1) Laser, 463 sz. front típuson kívül 2) Csak Riva, 839, 842, 843 sz. front 3) Structura, 402, 405 sz. front típuson kívül 4) Frame 419 típuson kívül 5) Inline 526 típuson kívül													
		Nem kapható 17-es és 19-es furatkiosztású fogantyúlécekkel.													

Készülékszekrények 700 mm szélességű beépített készülékekhez

1890 - 1940

E 79 76/30 20	1365 789 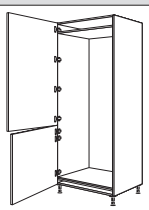	**XL-készülékszekrény hűtő-fagyasztószekrényhez Fülkemagasság: 1890 - 1940 mm** 2 készülékajtó	**GD194**	**-76**	**-2X**	41816	1.609	1.656	1.831	2.124[1]	—	—	—	—	—	—
		1) Frame 419 típuson kívül														
		Egyedi kivitelek nem megengedettek!														

Állószekrények
2180 / 2230 / 2260 / 2310 / 2360 mm magas

Oldalmélység: 561 mm
Korpuszmagasság: 2160 mm
Állószekrény-magasság 2 XL
Lábazatmagasság 20, 70, 100, 150 vagy 200 mm

		Rövid megnevezés	Szélesség cm-ben		Rendelési szám	Pontok Árcsoport 1	2	3	4	5	6	7	8	9	10
Állószekrény-polcok															
S	 **XL-állószekrény-polc** 5 fix polclap, oldalmélység: 582 mm	HR	30	-2X	41890	1.383	1.383	1.383	1.383	1.383	1.383	1.383	1.383	1.383	1.383
		HR	40	-2X	41891	1.537	1.537	1.537	1.537	1.537	1.537	1.537	1.537	1.537	1.537
		HR	50	-2X	41892	1.694	1.694	1.694	1.694	1.694	1.694	1.694	1.694	1.694	1.694
		HR	60	-2X	41893	1.749	1.749	1.749	1.749	1.749	1.749	1.749	1.749	1.749	1.749
	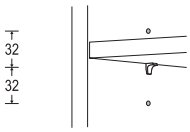 **Állytható belső polcok, ill. Taro dizájnpolcok felára** 3 furat 32 mm-es rasztertávolságban	MP-REB			7907	200	200	200	200	200	200	200	200	200	200
		Nem szállítható lezáró polcokhoz, palacktartó polcokhoz és sarokpolcokhoz.													
		Nem lehetséges MP-RLA (7984) LED világítással rendelkező polclapokhoz felszámított felárral együtt.													
		Felár elemenként.													
USA CAN	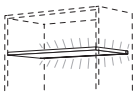 **LED világítás felára fix polclapokhoz** a következőkkel: fix polclap felerősített nemesacél hatású profilléccel, beépített LED optikai léccel, és 1700 mm csatlakozókábel az induló készlethez **Energiaosztály: G** **Emotion technológiával** **Minden polclapért felárat számítunk fel!** **Watt-adatok polclaponként:** Polcszélesség 150 mm: 0,78 W Polcszélesség 200 mm: 1,17 W Polcszélesség 300 mm: 1,95 W Polcszélesség 400 mm: 2,73 W Polcszélesség 450 mm: 3,12 W Polcszélesség 500 mm: 3,51 W Polcszélesség 600 mm: 4,29 W	MP-RLA			7984	231	231	231	231	231	231	231	231	231	231
		MP-RLA világítás minden alsószekrény-, állószekrény- és faliszekrény-polcnál (UR/HR*/WR) lehetséges.* *Nincs lehetőség MP-RLA-ra a lezáró és palacktartó polcokon.*													
		A világítást fix polclaponként nem, csak teljes polcrendszerhez lehet választani.													
		*A **LSET-SMART36/60(-FB)** induló készletek nem tartoznak a szállítási egységbe, lásd a tartozéklistát, Világítás c. regiszter.*													
		Az MP-RLA típusú polcok mélységének csökkentése min. 150 mm-es oldalmélységig lehetséges. *Szélességcsökkentés nem megengedett.*													
	 **XL-állószekrény lezárópolc** átlósan levágva, 5 fix polclap, oldalmélység: 582 mm, szélesség: 322 mm	HRA		-2X	41894	1.618	1.618	1.618	1.618	1.618	1.618	1.618	1.618	1.618	1.618
		Lezáró polcot nem szabad külön tervezni, és a szomszédos szekrényekkel össze kell építeni.													
		Adja meg az irányt!													
	 **XL-rusztikus lezárópolc** 5 fix polclap, 3 felhelyezett oszlop, szélesség: 323,5 mm, mélység: 583,5 mm, kivéve Cascada 684 és Nordic 497 esetén, szélesség: 326 mm, mélység: 586 mm	HRA-PI		-2X	41895	—	—	—	—	—	—	2.790	—	—	—
		Lezáró polcot nem szabad külön tervezni, és a szomszédos szekrényekkel össze kell építeni.													
		Adja meg az irányt!													
		Az oszlopszínek és a kivitel programfüggő, lásd frontok, 1. regiszter.													

Állószekrények
2180 / 2230 / 2260 / 2310 / 2360 mm magas

Oldalmélység: 561 mm
Korpuszmagasság: 2160 mm
Állószekrény-magasság 2 XL
Lábazatmagasság 20, 70, 100, 150 vagy 200 mm

Rövid megnevezés	Szélesség cm-ben	Rendelési szám	Pontok / Árcsoport 1	2	3	4	5	6	7	8	9	10

Állószekrény-összefüggő ajtók

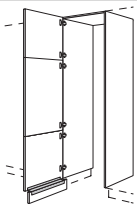

XL- állószekrény-összefüggő ajtó
1 hevederezett ajtó,
2 oldalfal, 16 mm vastag,
korpuszmagasságban,
1 fedőlap, 16 mm vastag,
1 lábazati takaró összekötő idommal

Rövid megnevezés	Szélesség cm-ben		Rendelési szám	1	2	3	4	5	6	7	8	9	10
HWDT	60	-2X	56651	1.862	1.921	2.037	2.237	2.267	2.406	2.546	—	2.698	—

A zavartalan felszerelés és használat biztosítása érdekében állószekrények közé tervezést javasolunk.

Csak hátsó falcsatlakozással és teljes magasságban történő oldalsó rögzítéssel tervezhető.

Magasság- és szélességmódosítások, valamint a frontfelosztás módosításai nem megengedettek!

Az áru leszállítása szétszerelve történik.

Adja meg az irányt!

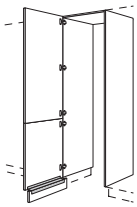

ÚJ

XL-állószekrény-összefüggő ajtó
1 hevederezett ajtó,
2 oldalfal, 16 mm vastag,
korpuszmagasságban,
1 fedőlap, 16 mm vastag,
1 lábazati takaró összekötő idommal

Rövid megnevezés	Szélesség cm-ben		Rendelési szám	1	2	3	4	5	6	7	8	9	10
HDWDT	60	-2X	56656	1.783	1.818	1.942	2.139	2.146	2.292	2.437	—	2.599	—
HDWDT	76	-2X	56655	1.824	1.867	1.984	2.245[1]	—	—	—	—	—	—

1) Frame 419 típuson kívül

A zavartalan felszerelés és használat biztosítása érdekében állószekrények közé tervezést javasolunk.

Csak hátsó falcsatlakozással és teljes magasságban történő oldalsó rögzítéssel tervezhető.

Magasság- és szélességmódosítások, valamint a frontfelosztás módosításai nem megengedettek!

Az áru leszállítása szétszerelve történik.

Adja meg az irányt!

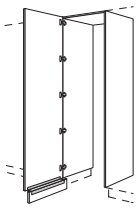

XL-állószekrény-összefüggő ajtó
1 ajtó,
2 oldalfal, 16 mm vastag,
korpuszmagasságban,
1 fedőlap, 16 mm vastag,
1 lábazati takaró összekötő idommal

Rövid megnevezés	Szélesség cm-ben		Rendelési szám	1	2	3	4	5	6	7	8	9	10
HWDTF	60	-2X	56617	2.191[1]	2.227[2]	2.351[3]	2.548[4]	2.555[5]	2.701	—	—	—	—

1) Laser, 463 sz. front típuson kívül 2) Csak Riva, 839, 842, 843 sz. front 3) Structura, 402, 405 sz. front típuson kívül 4) Frame 419 típuson kívül 5) Inline 526 típuson kívül

A zavartalan felszerelés és használat biztosítása érdekében állószekrények közé tervezést javasolunk.

Csak hátsó falcsatlakozással és teljes magasságban történő oldalsó rögzítéssel tervezhető.

Magasság- és szélességmódosítások, valamint a frontfelosztás módosításai nem megengedettek!

Az áru leszállítása szétszerelve történik.

Adja meg az irányt!

Nem kapható 17-es és 19-es furatkiosztású fogantyúlécekkel.

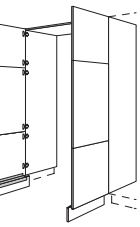

XL-állószekrény-összefüggő ajtó
2 hevederezett ajtó,
2 oldalfal, 16 mm vastag,
korpuszmagasságban,
1 fedőlap, 16 mm vastag,
2 lábazati takaró összekötő idommal

Rövid megnevezés	Szélesség cm-ben		Rendelési szám	1	2	3	4	5	6	7	8	9	10
HWDT	80	-2X	56652	2.765	2.870	3.070	3.338	3.381	3.543	3.703	—	3.924	—
HWDT	100	-2X	56653	2.951	3.072	3.291	3.602	3.666	3.889	4.114	—	4.338	—
HWDT	120	-2X	56654	3.165	3.284	3.514	3.916	3.973	4.253	4.536	—	4.831	—

A zavartalan felszerelés és használat biztosítása érdekében állószekrények közé tervezést javasolunk.

Csak hátsó falcsatlakozással és teljes magasságban történő oldalsó rögzítéssel tervezhető.

Magasság- és szélességmódosítások, valamint a frontfelosztás módosításai nem megengedettek!

Az áru leszállítása szétszerelve történik.

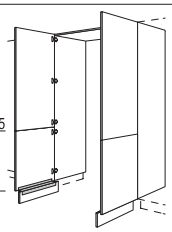

XL-állószekrény-összefüggő ajtó
2 hevederezett ajtó,
2 oldalfal, 16 mm vastag,
korpuszmagasságban,
1 fedőlap, 16 mm vastag,
2 lábazati takaró összekötő idommal

Rövid megnevezés	Szélesség cm-ben		Rendelési szám	1	2	3	4	5	6	7	8	9	10
HDWDT	80	-2X	56657	2.596	2.688	2.889	3.133	3.170	3.343	3.513	—	3.745	—
HDWDT	100	-2X	56658	2.761	2.886	3.139	3.405	3.435	3.673	3.907	—	4.142	—
HDWDT	120	-2X	56659	3.005	3.072	3.324	3.719	3.732	4.022	4.313	—	4.636	—

A zavartalan felszerelés és használat biztosítása érdekében állószekrények közé tervezést javasolunk.

Csak hátsó falcsatlakozással és teljes magasságban történő oldalsó rögzítéssel tervezhető.

Magasság- és szélességmódosítások, valamint a frontfelosztás módosításai nem megengedettek!

Az áru leszállítása szétszerelve történik.

Állószekrények
2180 / 2230 / 2260 / 2310 / 2360 mm magas

Oldalmélység: 561 mm
Korpuszmagasság: 2160 mm
Állószekrény-magasság 2 XL
Lábazatmagasság 20, 70, 100, 150 vagy 200 mm

		Rövid megnevezés	Szélesség cm-ben		Rendelési szám	Pontok / Árcsoport 1	2	3	4	5	6	7	8	9	10
	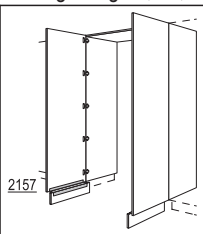 2157 **XL-állószekrény-összefüggő ajtó** 2 ajtó, 2 oldalfal, 16 mm vastag, korpuszmagasságban, 1 fedőlap, 16 mm vastag, 2 lábazati takaró összekötő idommal	HWDTF	80	-2X	56618	3.413[1]	3.505[2]	3.707[3]	3.951[4]	3.987[5]	4.160	—	—	—	—
		HWDTF	100	-2X	56619	3.578[1]	3.703[2]	3.955[3]	4.221[4]	4.253[5]	4.491	—	—	—	—
		HWDTF	120	-2X	56620	3.822[1]	3.889[2]	4.142[3]	4.536[4]	4.549[5]	4.838	—	—	—	—

1) Laser, 463 sz. front típuson kívül 2) Csak Riva, 839, 842, 843 sz. front
3) Structura, 402, 405 sz. front típuson kívül 4) Frame 419 típuson kívül
5) Inline 526 típuson kívül

A zavartalan felszerelés és használat biztosítása érdekében állószekrények közé tervezést javasolunk.

Csak hátsó falcsatlakozással és teljes magasságban történő oldalsó rögzítéssel tervezhető.

Magasság- és szélességmódosítások, valamint a frontfelosztás módosításai nem megengedettek!

Az áru leszállítása szétszerelve történik.

Nem kapható 17-es és 19-es furatkiosztású fogantyúlécekkel.

Hézagpótló elemek / Burkolatok

	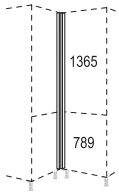 2157 **XL-sarok hézagpótló elem** Front anyaga, 70 x 70 mm, tervezési méret: 650 x 650 mm	HPE		-2X	40811	280	296	333	435	477	517	555	—	634	—
						A következő frontoknál gyárilag eltérő frontfelosztással szállítjuk: Laser 463, Structura 402, 405 és Riva 891, 892, 889, 893.										
	2157 mint előbb, azonban **változtatható** 50 - 170 mm tartományban, tervezési méret: 630 - 750 mm 1. méret = balra / 2. méret = jobbra	HPEV		-2X	40821	318	327	377	488	540	585	632	—	717	—
		Vegye figyelembe a fogantyú-mélységet.													
		A következő frontoknál gyárilag eltérő frontfelosztással szállítjuk: Laser 463, Structura 402, 405 és Riva 891, 892, 889, 893.													
	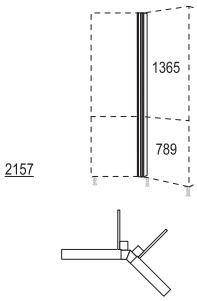 2157 **XL-sarok hézagpótló elem, 135°, változtatható** Front anyagából, szállítási egység: 1 darab, tervezési méret: 259 - 400 mm	HPE135-V		-2X	40823	438	448	501	610	660	707	752	—	840	—
		Szög-változtatások nem lehetségesek.													
		A következő frontoknál gyárilag eltérő frontfelosztással szállítjuk: Laser 463, Structura 402, 405 és Riva 891, 892, 889, 893.													
	ábr. n. **Szögváltoztatás felára** sarok-hézagpótló elemeken UPE(-X / -M), -V(-X / -M), -VT(-X / -M), -VSA(-X / -M), -VA(-X) und HPE(-X), -V(-X)	UPE-VAR			175	79	79	79	79	79	79	79	79	79	79
		Pontos szögméretet és szögszárat adjon meg! 90°-nál kisebb szög esetén ne tervezzen fiókot vagy mosogatógépet a sarokba!													
	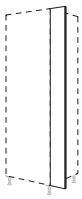 2160 **XL-hézagpótló léc** Korpusz anyag, 2160 mm magas, U-tömítés falcsatlakozásként, szélesség: 230 mm	HPK	20	-2X	40825	117	117	117	117	117	117	117	117	117	117
		Fa dekorációk esetében az erezet függőlegesen fut.													
	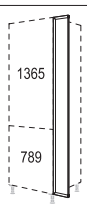 2157 **XL-front hézagpótló elem** Folytonos front anyaga	HPD	20	-2X	40826	229	251	280	403	407	432	457	—	511	—
		30 mm legkisebb méretig lehetséges helyszíni hozzáigazítás.													
		Adja meg az irányt!													
		A következő frontoknál gyárilag eltérő frontfelosztással szállítjuk: Laser 463, Structura 402, 405 és Riva 891, 892, 889, 893.													
	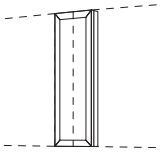 **Felár köztes hézagpótló elemként való felhasználásért** 3 oldalon körülfutó profilozás az elülső hézagpótló elemeknél, 1 vágóél, minimális szélesség: 65 mm	MP-MP			4743	44	44	44	44	44	44	44	44	44	44
		Pura és Inline esetén körben profilozott, a vágóél központosan helyezkedik el!													

Állószekrények
2180 / 2230 / 2260 / 2310 / 2360 mm magas

Oldalmélység: 561 mm
Korpuszmagasság: 2160 mm
Állószekrény-magasság 2 XL
Lábazatmagasság 20, 70, 100, 150 vagy 200 mm

			Rövid megnevezés	Szélesség cm-ben		Rendelési szám	Pontok Árcsoport 1	2	3	4	5	6	7	8	9	10
	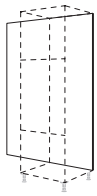 2160	**Hátfalborítás** 16 mm vastag, 2160 mm magas, Szélesség: 250 - 2000 mm, Vario-Clip rögzítés, Repro esetén egyenes faerezet	**RK**		**-216**	44490	38,7	38,7	38,7	38,7	38,7	38,7	38,7	38,7	38,7	38,7
			Ár megkezdett 100 mm-enként. *Nem szállítható Xtra dekorkivitelben.* *A 366 sz. dekor csak 1200 mm szélességig szállítható!*													
		mint előbb, azonban folytonos magasság, padlóprofillal együtt: 70 mm lábazatmagasság: 2250 mm 100 mm lábazatmagasság: 2280 mm 150 mm lábazatmagasság: 2330 mm 200 mm lábazatmagasság: 2380 mm **Szállítható padlóprofilszínek:** 010. sz. Fekete 014. sz. Nemesacél hatású	**RKS**		**-216**	44492	50,8	50,8	50,8	50,8	50,8	50,8	50,8	50,8	50,8	50,8
			Magasságkiigazítások helyben! *Ár megkezdett 100 mm-enként.* *Nem szállítható Xtra dekorkivitelben.* *A 366 sz. dekor csak 1200 mm szélességig szállítható!* *Ha a megrendelésben nem tüntetik fel a szint, a 014. sz. Nemesacél hatású kivitel kerül szállításra.*											
	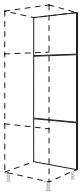 573 933 645	**XL-hátfalborítás** Front-kialakítás, Vario-Clip rögzítés, furat nélkül	**RF**	**30**	**-2X**	40843	383	439	508	610	632	686	739	—	813	—
			RF	**40**	**-2X**	40844	422	473	571	705	726	809	889	—	997	—
			RF	**50**	**-2X**	40848	458	520	628	783	813	927	1.041	—	1.153	—
			RF	**60**	**-2X**	40849	502	562	679	876	904	1.045	1.186	—	1.337	—
(79)	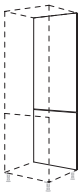 1365 789	**XL-hátfalborítás** Front-kialakítás, Vario-Clip rögzítés, furat nélkül	**RFD**	**30**	**-2X**	45843	374	380	448	553	584	622	657	—	749	—
			RFD	**40**	**-2X**	45844	394	409	510	632	647	736	821	—	939	—
			RFD	**50**	**-2X**	45848	429	450	583	715	734	850	968	—	1.086	—
			RFD	**60**	**-2X**	45849	453	485	612	810	813	959	1.104	—	1.270	—
(S)	 573 933 645	**XL-állószekrény keretrész** 1 ajtó, 1 hevederezett ajtó, korpuszmélység: 110 mm, lábazat nélkül	**HRT**	**30**	**-2X**	45857	429	466	533	635	663	715	767	—	841	—
			HRT	**40**	**-2X**	45858	466	517	610	739	761	838	914	—	1.021	—
			HRT	**50**	**-2X**	45859	510	558	663	832	863	965	1.067	—	1.206	—
			HRT	**60**	**-2X**	45860	548	604	712	929	962	1.088	1.215	—	1.386	—
			Keretrészeket nem szabad külön tervezni, és a szomszédos szekrényekkel össze kell csavarozni.													
(S) (79)	 1365 789	**XL-állószekrény keretrész** 1 hevederezett ajtó, korpuszmélység: 110 mm, lábazat nélkül	**HRTD**	**30**	**-2X**	40857	366	404	476	580	593	639	685	—	778	—
			HRTD	**40**	**-2X**	40858	406	456	543	669	683	765	847	—	967	—
			HRTD	**50**	**-2X**	40859	435	485	618	765	783	889	994	—	1.139	—
			HRTD	**60**	**-2X**	40860	496	529	644	861	870	1.003	1.134	—	1.317	—
			Keretrészeket nem szabad külön tervezni, és a szomszédos szekrényekkel össze kell csavarozni.													

Állószekrények, 3-as magasság
Korpuszmagasság: 2160 mm

Jelmagyarázat

20 mm lábazatmagassággal nem lehetséges.

Elemek 720 mm-es frontképpel.

Elemek 790 mm-es frontképpel.

A termék nem lehetséges PTOSA mechanikus nyitásrásegítéssel.

Elemek egyedi méretben kaphatók, lásd a 2 regisztert.

762 mm széles készülékszekrények.

Tervezési útmutató, lásd a 10 regisztert.

Adja meg az elektromos készüléket.

Felárért Easys nyitórendszerrel szállítható.

Szállítható színválasztékhoz lásd a színkártyát, kialakítási áttekintés M 2.1 oldal.

Nem kapható a következő országokban: USA és Kanada.

Felszereltségi opciók rövid áttekintése 3 magasságú állószekrényekhez

Itt találhatók az erre a regiszterre vonatkozó legfontosabb felszereltségi opciók és felárak rövid áttekintése.
Részletes leírások és tervezési útmutatások, valamint további opciók és egyedi kivitelek a 2.2 „Felszereltségi opciók, egyedi kivitelek“ regiszterben találhatók.

	Rövid megnevezés	Rendelési szám	Pontok
Palaszürke színű belső korpuszdekor felára	**MP-KID**	7947	96

nBOX felárak

Üvegoldalak felára szögletes korláttal rendelkező (belső) kihúzható elemeken	**MP-GLAS**	7915	127
Kihúzható doboz felára (belső) kihúzható elemeken	**MP-BOX**	7905	98
Mechanikus nyitáskönnyítő felára fiókokon és kihúzható elemeken	**MP-PTOSA**	7962	158
Dizájnprofil felára (belső) fiókokhoz és (belső) kihúzható elemekhez	**MP-DPRO**	7918	23
Dizájnborítás felára (belső) fiókokhoz és (belső) kihúzható elemekhez	**MP-DCOV**	7923	55
Dizájn üveg takarólap felára belső kihúzható elemekhez	**MP-DGBLEN**	7925	101
Dizájn takarólap felára belső fiókokhoz és kihúzható dobozzal (MP-BOX) rendelkező belső kihúzható elemekhez	**MP-DBLEN**	7935	72

Belső polc betolás-rögzítővel álló- és alsószekrényekbe történő utólagos beépítéshez	**ITAB-UH 60**	39496	644
Felár elektromechanikus Easys nyitórendszerértfür beépített hűtő-fagyasztószekrények kinyitásához	**MP-EASYS**	7991	1.831
Kiemelt hátfal felára üveges faliszekrényekhez, - oldalszekrényekhez és - Ambia és Air állószekrényekhez, valamint egyajtós faliszekrényekhez üvegkeretes (bárszekrény) felhajtható ajtóval	**MP-ARW**	7916	
1-es dekorcsoport: minden korpusz- és munkalapdekor	**DG 1**		174
2-es dekorcsoport: 598 Como tölgy Wood-Art dekor	**DG 2**		445
3-as dekorcsoport: 050 Bronzszínű tükör és 051 Palaszürke tükör	**DG 3**		470
Folytonos front felára sütőátépítéshez kiegyenlítő lappal	**MP-DFBO**	7994	0
Változtatás alsószekrényeken, állószekrényeken és készülékszekrényeken további frontelemek beépítése nélkül	**MP-SON**	7906	0
További egyedi kivitelű termékek felára alsószekrényeken, állószekrényeken vagy készülékszekrényeken kiegészítő frontelemek vagy vasalatok beépítésével együtt, valamint fali- és felhelyezhető szekrényeken	**MP-SONDER**	9312	30% felár

Útmutatás kiegyenlítő frontos készülékszekrényekhez:

A kiegyenlítő frontos készülékszekrényeknél az egyes frontméretek az elektromos készülék beépítési helyzetétől függően eltérőek lehetnek.
Az eltérő frontméretekre vonatkozó információk a megrendelés-visszaigazolásban megfelelően feltüntetésre kerülnek.

HA* patikaszekrények és HC* Cargo állószekrények fogantyú nélküli tervezéseire vonatkozó útmutatások:

Az ETOUCH (5997) / ETOUCH-UK (5998) elektronikus nyitórendszer a Tartozéklistában található.

Állószekrények
2180 / 2230 / 2260 / 2310 / 2360 mm magas

Oldalmélység: 561 mm
Korpuszmagasság: 2160 mm
Állószekrény-magasság 3
Lábazatmagasság 20, 70, 100, 150 vagy 200 mm

		Rövid megnevezés	Szélesség cm-ben		Rendelési szám	Pontok Árcsoport 1	2	3	4	5	6	7	8	9	10
Állószekrények															
S	645 933 573 	**Edénytartó / tárolószekrény** 3 ajtó, 2 fix polclap, 4 belső polc	H	30	-3	43008	861	913	965	1.067	1.088	1.143	1.197	—	1.272	—
			H	40	-3	43009	974	1.029	1.104	1.229	1.260	1.337	1.413	—	1.517	—
			H	50	-3	43011	1.069	1.130	1.228	1.403	1.434	1.536	1.640	—	1.772	—
			H	60	-3	43012	1.206	1.266	1.383	1.567	1.602	1.729	1.857	—	2.032	—
ÚJ S 72	1437 717 	**Edénytartó / tárolószekrény** 2 ajtó, 1 fix polclap, 4 belső polc	HDV	30	-3	43013	796	848	908	1.015	1.022	1.076	1.129	—	1.229	—
			HDV	40	-3	43014	915	974	1.051	1.177	1.196	1.283	1.371	—	1.486	—
			HDV	50	-3	43015	1.022	1.082	1.186	1.349	1.356	1.470	1.584	—	1.733	—
			HDV	60	-3	43016	1.162	1.197	1.327	1.513	1.536	1.669	1.803	—	1.991	—
		mint előbb, azonban 762 mm szélességben 2 fix polclappal	HDV	76	-3	43027	1.361	1.378	1.548	1.783[1]	—	—	—	—	—	—
							1) Frame 419 típuson kívül									
S	2157 	**Edénytartó / tárolószekrény** 1 ajtó, 1 fix polclap, 4 belső polc	HF	30	-3	43026	1.205[1]	1.257[2]	1.315[3]	1.422[4]	1.431[5]	1.485	—	—	—	—
			HF	40	-3	43006	1.324[1]	1.383[2]	1.460[3]	1.586[4]	1.605[5]	1.692	—	—	—	—
			HF	50	-3	43007	1.431[1]	1.491[2]	1.594[3]	1.758[4]	1.765[5]	1.879	—	—	—	—
			HF	60	-3	43010	1.571[1]	1.606[2]	1.734[3]	1.921[4]	1.945[5]	2.078	—	—	—	—
							1) Laser, 463 sz. front típuson kívül 2) Csak Riva, 839, 842, 843 sz. front 3) Structura, 402, 405 sz. front típuson kívül 4) Frame 419 típuson kívül 5) Inline 526 típuson kívül									
							Nem kapható 17-es és 19-es furatkiosztású fogantyúlécekkel.									
	645 933 285 285 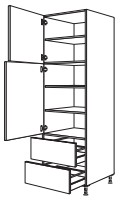	**Edénytartó / tárolószekrény** 2 ajtó, 2 kihúzható elem, 1 fix polclap, 3 belső polc	H2A	30	-3	43017	1.352	1.441	1.524	1.593	1.634	1.678	1.724	—	1.797	—
			H2A	40	-3	43018	1.472	1.562	1.654	1.772	1.812	1.879	1.948	—	2.054	—
			H2A	50	-3	43019	1.590	1.691	1.783	1.953	1.989	2.081	2.170	—	2.316	—
			H2A	60	-3	43020	1.704	1.810	1.917	2.127	2.165	2.282	2.397	—	2.577	—
72	1437 357 357 	**Edénytartó / tárolószekrény** 1 ajtó, 2 kihúzható elem, 3 belső polc	HD2A	30	-3	43021	1.296	1.383	1.502	1.546	1.581	1.637	1.691	—	1.783	—
			HD2A	40	-3	43022	1.413	1.507	1.631	1.724	1.758	1.834	1.911	—	2.038	—
			HD2A	50	-3	43023	1.534	1.631	1.762	1.908	1.935	2.034	2.133	—	2.298	—
			HD2A	60	-3	43024	1.682	1.755	1.879	2.083	2.113	2.235	2.358	—	2.554	—
	645 933 573 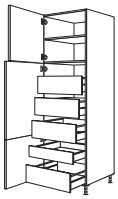	**Állószekrény** 1 ajtó, 1 fix polclap, 1 belső polc, 1 hevederezett ajtó, 4 belső kihúzható elem, 1 belső fiók	HI	40	-3	43052	2.805	2.900	2.964	3.089	3.114	3.164	3.212	—	3.418	—
			HI	50	-3	43053	2.992	3.088	3.124	3.300	3.354	3.427	3.503	—	3.746	—
			HI	60	-3	43054	3.168	3.257	3.275	3.498	3.573	3.672	3.770	—	4.054	—
72	1437 717 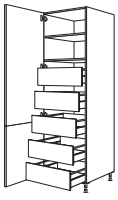	**Állószekrény** 1 hevederezett ajtó, 1 fix polclap, 1 belső polc, 5 belső kihúzható elem	HDI	40	-3	43047	2.740	2.835	2.904	3.030	3.047	3.139	3.227	—	3.387	—
			HDI	50	-3	43048	2.920	3.019	3.086	3.241	3.270	3.396	3.519	—	3.698	—
			HDI	60	-3	43049	3.114	3.176	3.227	3.441	3.489	3.640	3.790	—	4.009	—
	2157 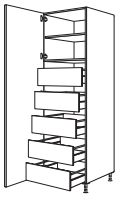	**Állószekrény** 1 ajtó, 1 fix polclap, 1 belső polc, 5 belső kihúzható elem	HIF	40	-3	43057	3.149[1]	3.244[2]	3.313[3]	3.438[4]	3.456[5]	3.546	—	—	—	—
			HIF	50	-3	43058	3.329[1]	3.428[2]	3.494[3]	3.649[4]	3.679[5]	3.803	—	—	—	—
			HIF	60	-3	43063	3.523[1]	3.584[2]	3.635[3]	3.850[4]	3.898[5]	4.049	—	—	—	—
							1) Laser, 463 sz. front típuson kívül 2) Csak Riva, 839, 842, 843 sz. front 3) Structura, 402, 405 sz. front típuson kívül 4) Frame 419 típuson kívül 5) Inline 526 típuson kívül									
							Nem kapható 17-es és 19-es furatkiosztású fogantyúlécekkel.									

A szimbólumokhoz tartozó magyarázatot a regiszter elülső oldalán találja.

Állószekrények
2180 / 2230 / 2260 / 2310 / 2360 mm magas

Oldalmélység: 561 mm
Korpuszmagasság: 2160 mm
Állószekrény-magasság 3
Lábazatmagasság 20, 70, 100, 150 vagy 200 mm

			Rövid megnevezés	Szélesség cm-ben		Rendelési szám	Pontok / Árcsoport 1	2	3	4	5	6	7	8	9	10
20	645 933 573	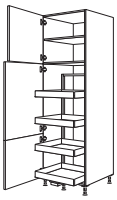	**Tárolószekrény Cargo** 1 ajtó, 1 fix polclap, 1 belső polc, 1 hevederezett ajtó, 1 „Cargo” kihúzható elem, 4 fémdoboz csúszásgátló lapokkal, állítható magassággal	**HC**	**50**	**-3**	43051	3.089	3.132	3.219	3.364	3.381	3.475	3.565	—	3.675	—
				HC	**60**	**-3**	43056	3.237	3.292	3.387	3.555	3.578	3.694	3.811	—	3.939	—
72 20	1437 717	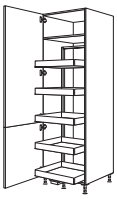	**Tárolószekrény Cargo** 1 hevederezett ajtó, 1 fix polclap, 1 „Cargo” kihúzható elem, 5 fémdoboz csúszásgátló lapokkal, állítható magassággal	**HDC**	**50**	**-3**	42059	3.317	3.348	3.462	3.606	3.615	3.717	3.816	—	3.935	—
				HDC	**60**	**-3**	42060	3.501	3.535	3.637	3.809	3.828	3.948	4.069	—	4.228	—
20	2157	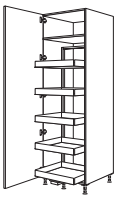	**Tárolószekrény Cargo** 1 ajtó, 1 fix polclap, 1 „Cargo” kihúzható elem, 5 fémdoboz csúszásgátló lapokkal, állítható magassággal	**HCF**	**50**	**-3**	42067	3.726[1]	3.757[2]	3.870[3]	4.014[4]	4.031[5]	4.126	—	—	—	—
				HCF	**60**	**-3**	42068	3.908[1]	3.943[2]	4.046[3]	4.216[4]	4.237[5]	4.357	—	—	—	—
								1) Laser, 463 sz. front típuson kívül 2) Csak Riva, 839, 842, 843 sz. front 3) Structura, 402, 405 sz. front típuson kívül 4) Frame 419 típuson kívül 5) Inline 526 típuson kívül									
								Nem kapható 17-es és 19-es furatkiosztású fogantyúlécekkel.									
20	645 933 573		**Patikaszekrény** 1 kihúzható elem a be- és kihúzást tompító elemmel, 6 fémdoboz csúszásgátló lapokkal, állítható	**HA**	**30**	**-3**	42070	2.410	2.444	2.514	2.621	2.643	2.702	2.761	—	2.828	—
				HA	**40**	**-3**	42071	2.578	2.606	2.705	2.835	2.860	2.946	3.035	—	3.126	—
72 20	1437 717	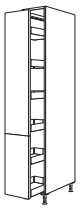	**Patikaszekrény** 1 kihúzható elem a be- és kihúzást tompító elemmel, 6 fémdoboz csúszásgátló lapokkal, állítható	**HDA**	**30**	**-3**	42073	2.386	2.412	2.492	2.596	2.606	2.669	2.730	—	2.803	—
				HDA	**40**	**-3**	42074	2.548	2.578	2.686	2.811	2.827	2.916	3.003	—	3.104	—
20	2157	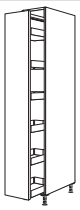	**Patikaszekrény** 1 kihúzható elem a be- és kihúzást tompító elemmel, 6 fémdoboz csúszásgátló lapokkal, állítható	**HAF**	**30**	**-3**	43078	2.691[1]	2.716[2]	2.797[3]	2.901[4]	2.919[5]	2.973	—	—	—	—
				HAF	**40**	**-3**	43079	2.853[1]	2.884[2]	2.992[3]	3.116[4]	3.130[5]	3.221	—	—	—	—
								1) Laser, 463 sz. front típuson kívül 2) Csak Riva, 839, 842, 843 sz. front 3) Structura, 402, 405 sz. front típuson kívül 4) Frame 419 típuson kívül 5) Inline 526 típuson kívül									
								Nem kapható 17-es és 19-es furatkiosztású fogantyúlécekkel.									
ÚJ 72	1437 717	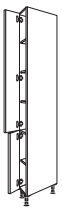	**Magasszekrény, átlós** 2 ajtó, 1 fix polclap, 4 belső polc oldalmélység: 550 / 382 mm, tervezési méret: 561 / 379 mm	**HDIAD**	**25**	**-3**	43152	1.164	1.216	1.275	1.381	1.390[1]	1.444	1.497	—	—	—
								1) Inline 526 típuson kívül									
								Lezárásként vagy 182 mm-re előre húzott tervekhez.									
								A Cascada 684 és a Nordic 497 programban szomszédos szekrényként nem tervezhető rusztikus zárópolc vagy oszlop.									
								Rusztikus lezáró polc vagy oszlop tervezéséhez a Sylt 706 programban, valamint lezáró oldalfal esetén a szállítási terjedelem tartalmaz egy OWBDIA85 (6324) nyitásiszög-korlátozót.									
								Alulra beépíthető készülékek folytatásaként nem tervezhető.									
								Fogantyú nélküli kivitelek nem lehetségesek.									
								Szélességcsökkentés nem megengedett!									
								A 240 / 430 sz. lécfogantyúval és a 315 sz. felcsavarozható lécfogantyúval nem lehetséges.									

Állószekrények
2180 / 2230 / 2260 / 2310 / 2360 mm magas

Oldalmélység: 561 mm
Korpuszmagasság: 2160 mm
Állószekrény-magasság 3
Lábazatmagasság 20, 70, 100, 150 vagy 200 mm

		Rövid megnevezés	Szélesség cm-ben		Rendelési szám	Pontok / Árcsoport 1	2	3	4	5	6	7	8	9	10
ÚJ	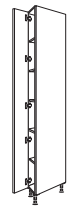 2157	**Magasszekrény, átlós** 1 ajtó, 1 fix polclap, 4 belső polc oldalmélység: 550 / 382 mm, tervezési méret: 561 / 379 mm	**HDIAF**	**25**	**-3**	43151	1.572	1.625	1.683	1.790	1.797[1]	1.853	—	—	—	—
							1) Inline 526 típuson kívül									
		Lezárásként vagy 182 mm-re előre húzott tervekhez. *A Cascada 684 és a Nordic 497 programban szomszédos szekrényként nem tervezhető rusztikus zárópolc vagy oszlop.* *Rusztikus lezáró polc vagy oszlop tervezéséhez a Sylt 706 programban, valamint lezáró oldalfal esetén a szállítási terjedelem tartalmaz egy OWBDIA85 (6324) nyitásiszög-korlátozót.* *Alulra beépíthető készülékek folytatásaként nem tervezhető.* *Fogantyú nélküli kivitelek nem lehetségesek.* *Szélességcsökkentés nem megengedett!* *A 240 / 430 sz. lécfogantyúval és a 315 sz. felcsavarozható lécfogantyúval nem lehetséges.*										
ÚJ	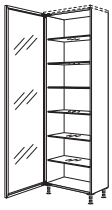 2157	**Air üveges állószekrény** 1 alumíniumkeretes ajtó integrált fogantyúprofillal, 035 sz. szürke üveggel, 6 üveg belső polccal teljes mélység: 379 mm, oldalmélység: 350 mm **MP-ARW** kiemelt hátfal felár ellenében kapható, lásd a Felszereltségi opciók és felárak regisztert.	**HGAIR** **HGAIR**	**30** **60**	**-3** **-3**	42642 42645	2.267 3.079	2.267 3.079	2.267 3.079	2.267 3.079	2.267 3.079	2.267 3.079	2.267 3.079	2.267 3.079	2.267 3.079	2.267 3.079
		Üvegcsere nem lehetséges!														
ÚJ 72	 1437 717	**Reggeliző szekrény** 2 ajtó, 1 fix polclap, 1 belső polc, 474 mm mély, 3 belső polc, 305 mm mély, Sierra tölgy kivitelben, 1 kiemelt hátlap Sierra tölgy kivitelben, 1 ajtópolc- készlet tömör tölgyfa kivitelben	**BKFST** **BKFST**	**50** **60**	**-3** **-3**	43110 43111	2.387 2.717	2.447 2.752	2.551 2.882	2.716 3.067	2.723 3.091	2.837 3.224	2.949 3.358	— —	3.100 3.546	— —
		Magasság-, szélesség- és mélységcsökkentések, valamint a frontfelosztás módosításai nem megengedettek!														
ÚJ 72	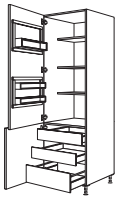 1437 717	**Reggeliző szekrény** 2 ajtó, 2 belső fiók, 1 belső kihúzható elem, 1 fix polclap, 1 kiemelt hátfal Sierra tölgy kivitelben, 3 belső polc, 305 mm mély, Sierra tölgy kivitelben, 1 ajtópolc- készlet tömör tölgyfa kivitelben	**BKFST2IA** **BKFST2IA**	**50** **60**	**-3** **-3**	43112 43113	3.432 3.762	3.491 3.821	3.587 3.936	3.752 4.142	3.770 4.155	3.881 4.291	3.990 4.424	— —	4.151 4.628	— —
		Magasság-, szélesség- és mélységcsökkentések, valamint a frontfelosztás módosításai nem megengedettek!														
	 645 933 573	**Takarítóeszköz- / készülékszekrény** 1 ajtó, 1 fix polclap, 1 belső polc, 1 hevederezett ajtó, 1 rendszerező rács, 2 tisztítószeres kosár, 1 rendszerező polc, 1 porszívócső-tartó, 2 kampós léc	**HB** **HB** **HB**	**40** **50** **60**	**-3** **-3** **-3**	43028 43029 43030	1.308 1.409 1.513	1.365 1.472 1.571	1.460 1.568 1.688	1.587 1.748 1.898	1.609 1.770 1.936	1.691 1.873 2.060	1.767 1.974 2.181	— — —	1.873 2.118 2.358	— — —
72	 1437 717	**Takarítóeszköz- / készülékszekrény** 1 hevederezett ajtó, 1 fix polclap, 1 belső polc, 1 rendszerező rács, 2 tisztítószeres kosár, 1 rendszerező polc, 1 porszívócső-tartó, 2 kampós léc	**HDB** **HDB** **HDB**	**40** **50** **60**	**-3** **-3** **-3**	43031 43032 43033	1.257 1.345 1.469	1.313 1.405 1.508	1.405 1.537 1.635	1.539 1.691 1.848	1.545 1.701 1.875	1.637 1.813 2.009	1.723 1.924 2.140	— — —	1.845 2.083 2.327	— — —
	 2157	**Takarítóeszköz- / készülékszekrény** 1 ajtó, 1 fix polclap, 1 belső polc, 1 rendszerező rács, 2 tisztítószeres kosár, 1 rendszerező polc, 1 porszívócső-tartó, 2 kampós léc	**HBF** **HBF** **HBF**	**40** **50** **60**	**-3** **-3** **-3**	43064 43065 43066	1.666[1] 1.753[1] 1.878[1]	1.721[2] 1.813[2] 1.917[2]	1.813[3] 1.946[3] 2.043[3]	1.948[4] 2.099[4] 2.257[4]	1.953[5] 2.110[5] 2.283[5]	2.044 2.222 2.418	— — —	— — —	— — —	— — —
		1) Laser, 463 sz. front típuson kívül 2) Csak Riva, 839, 842, 843 sz. front 3) Structura, 402, 405 sz. front típuson kívül 4) Frame 419 típuson kívül 5) Inline 526 típuson kívül														
		Nem kapható 17-es és 19-es furatkiosztású fogantyúlécekkel.														

Állószekrények
2180 / 2230 / 2260 / 2310 / 2360 mm magas

Oldalmélység: 561 mm
Korpuszmagasság: 2160 mm
Állószekrény-magasság 3
Lábazatmagasság 20, 70, 100, 150 vagy 200 mm

			Rövid megnevezés	Szélesség cm-ben		Rendelési szám	Pontok / Árcsoport 1	2	3	4	5	6	7	8	9	10
	645 933 573	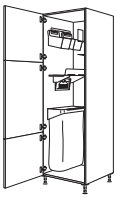	**Állószekrény Laundry-Area rendező rendszerrel** 1 hevederezett ajtó, 1 szelektívhulladék-gyűjtő pamutzsákkal, 1 seprű- / felmosótartó, 2 eszköztartó fali tartóval, 1 polc lapátkészlettel	**HOS**	**50**	**-3**	43039	2.526	2.589	2.683	2.863	2.889	2.992	3.094	—	3.234	—
				HOS	**60**	**-3**	43040	2.621	2.683	2.793	3.013	3.050	3.176	3.300	—	3.469	—
(72)	1437 717	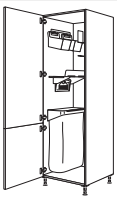	**Állószekrény Laundry-Area rendező rendszerrel** 1 hevederezett ajtó, 1 szelektívhulladék-gyűjtő pamutzsákkal, 1 seprű- / felmosótartó, 2 eszköztartó fali tartóval, 1 polc lapátkészlettel	**HDOS**	**50**	**-3**	43041	2.462	2.523	2.628	2.808	2.816	2.930	3.041	—	3.197	—
				HDOS	**60**	**-3**	43042	2.578	2.624	2.746	2.949	2.973	3.105	3.237	—	3.437	—
	2157	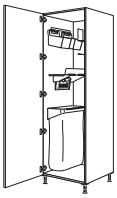	**Állószekrény Laundry-Area rendező rendszerrel** 1 ajtó, 1 szelektívhulladék-gyűjtő pamutzsákkal, 1 seprű- / felmosótartó, 2 eszköztartó fali tartóval, 1 polc lapátkészlettel	**HOSF**	**50**	**-3**	43084	2.869[1]	2.932[2]	3.037[3]	3.216[4]	3.232[5]	3.338	—	—	—	—
				HOSF	**60**	**-3**	43085	2.987[1]	3.032[2]	3.155[3]	3.358[4]	3.381[5]	3.514	—	—	—	—
								1) Laser, 463 sz. front típuson kívül 2) Csak Riva, 839, 842, 843 sz. front 3) Structura, 402, 405 sz. front típuson kívül 4) Frame 419 típuson kívül 5) Inline 526 típuson kívül									
								Nem kapható 17-es és 19-es furatkiosztású fogantyúlécekkel.									
	645 933 573	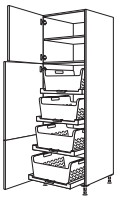	**Állószekrény Laundry-Area ruháskosár-tartó polccal** 1 ajtó, 1 fix polclap, 1 belső polc, 1 hevederezett ajtó, 4 kihúzható polc, 4 ruháskosár	**HWTAB**	**60**	**-3**	43061	5.288	5.347	5.460	5.674	5.712	5.834	5.957	—	6.135	—
(72)	1437 717		**Állószekrény Laundry-Area ruháskosár-tartó polccal** 1 hevederezett ajtó, 1 fix polclap, 1 belső polc, 4 kihúzható polc, 4 ruháskosár	**HDWTAB**	**60**	**-3**	43062	5.221	5.271	5.390	5.598	5.617	5.749	5.881	—	6.079	—
	2157		**Állószekrény Laundry-Area ruháskosár-tartó polccal** 1 ajtó, 1 fix polclap, 1 belső polc, 4 kihúzható polc, 4 ruháskosár	**HWTABF**	**60**	**-3**	43067	5.630[1]	5.679[2]	5.799[3]	6.006[4]	6.025[5]	6.158	—	—	—	—
								1) Laser, 463 sz. front típuson kívül 2) Csak Riva, 839, 842, 843 sz. front 3) Structura, 402, 405 sz. front típuson kívül 4) Frame 419 típuson kívül 5) Inline 526 típuson kívül									
								Nem kapható 17-es és 19-es furatkiosztású fogantyúlécekkel.									
	645 933 573	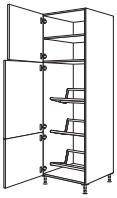	**Állószekrény italos rekeszekhez** 1 ajtó, 1 fix polclap, 1 belső polc, 1 hevederezett ajtó, 3 italos rekeszekhez való tartó Terhelhetőség tartónként: 35 kg Polcfelület: 567 x 274 mm	**HGTK**	**60**	**-3**	45076	1.794	1.853	1.967	2.180	2.219	2.342	2.464	—	2.643	—
								Szélesség- és mélységcsökkentés nem megengedett!									
(72)	1437 717	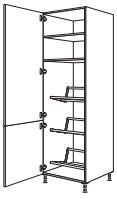	**Állószekrény italos rekeszekhez** 1 hevederezett ajtó, 1 fix polclap, 1 belső polc, 3 italos rekeszekhez való tartó Terhelhetőség tartónként: 35 kg Polcfelület: 567 x 274 mm	**HDGTK**	**60**	**-3**	45077	1.751	1.797	1.916	2.121	2.142	2.276	2.408	—	2.608	—
								Szélesség- és mélységcsökkentés nem megengedett!									

Állószekrények
2180 / 2230 / 2260 / 2310 / 2360 mm magas

Oldalmélység: 561 mm
Korpuszmagasság: 2160 mm
Állószekrény-magasság 3
Lábazatmagasság 20, 70, 100, 150 vagy 200 mm

		Rövid megnevezés	Szélesség cm-ben		Rendelési szám	Pontok / Árcsoport 1	2	3	4	5	6	7	8	9	10
	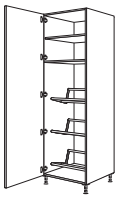 2157	**Állószekrény italos rekeszekhez** 1 ajtó, 1 fix polclap, 1 belső polc, 3 italos rekeszekhez való tartó Terhelhetőség tartónként: 35 kg Polcfelület: 567 x 274 mm	**HGTKF**	**60**	**-3**	43055	2.159[1]	2.206[2]	2.324[3]	2.530[4]	2.551[5]	2.685	—	—	—	—
							1) Laser, 463 sz. front típuson kívül 2) Csak Riva, 839, 842, 843 sz. front 3) Structura, 402, 405 sz. front típuson kívül 4) Frame 419 típuson kívül 5) Inline 526 típuson kívül									
							Szélesség- és mélységcsökkentés nem megengedett!									
							Nem kapható 17-es és 19-es furatkiosztású fogantyúlécekkel.									
S 72	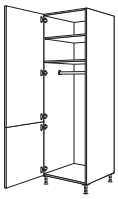 1437 717	**Gardróbszekrény** 1 hevederezett ajtó, 1 fix polclap, 1 belső polc, 1 gardróbrúd	**HDWG** **HDWG**	**40** **60**	**-3** **-3**	42078 42079	872 1.077	929 1.126	1.006 1.244	1.132 1.451	1.152 1.472	1.240 1.605	1.327 1.737	— —	1.442 1.935	— —
							Mélységcsökkentés nem megengedett.									
S	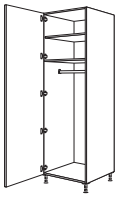 2157	**Gardróbszekrény** 1 ajtó, 1 fix polclap, 1 belső polc, 1 gardróbrúd	**HWGF** **HWGF**	**40** **60**	**-3** **-3**	43068 43069	1.280[1] 1.486[1]	1.337[2] 1.534[2]	1.415[3] 1.653[3]	1.540[4] 1.860[4]	1.568[5] 1.880[5]	1.648 2.013	— —	— —	— —	— —
							1) Laser, 463 sz. front típuson kívül 2) Csak Riva, 839, 842, 843 sz. front 3) Structura, 402, 405 sz. front típuson kívül 4) Frame 419 típuson kívül 5) Inline 526 típuson kívül									
							Mélységcsökkentés nem megengedett.									
							Nem kapható 17-es és 19-es furatkiosztású fogantyúlécekkel.									
S 72	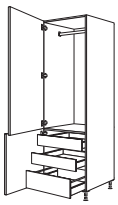 1437 717	**Gardróbszekrény** 2 ajtó, 1 gardróbrúd, 2 belső fiók, 1 belső kihúzható elem	**HDWGIA** **HDWGIA**	**40** **60**	**-3** **-3**	43082 43083	1.895 2.165	1.953 2.224	2.028 2.339	2.154 2.545	2.174 2.558	2.262 2.694	2.348 2.828	— —	2.464 3.032	— —
							Mélységcsökkentés nem megengedett.									
S	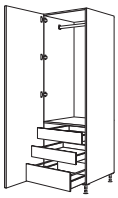 2157	**Gardróbszekrény** 1 ajtó, 1 gardróbrúd, 2 belső fiók, 1 belső kihúzható elem	**HWGIAF** **HWGIAF**	**40** **60**	**-3** **-3**	43089 43090	2.302[1] 2.574[1]	2.362[2] 2.632[2]	2.437[3] 2.748[3]	2.561[4] 2.954[4]	2.590[5] 2.967[5]	2.670 3.103	— —	— —	— —	— —
							1) Laser, 463 sz. front típuson kívül 2) Csak Riva, 839, 842, 843 sz. front 3) Structura, 402, 405 sz. front típuson kívül 4) Frame 419 típuson kívül 5) Inline 526 típuson kívül									
							Mélységcsökkentés nem megengedett.									
							Nem kapható 17-es és 19-es furatkiosztású fogantyúlécekkel.									
S 72	 1437 717	**Cipős szekrény** 2 ajtó, 1 fix polclap, 4 belső polc, 305 mm mély, 4 belső polc, 474 mm mély	**HDWS** **HDWS**	**40** **60**	**-3** **-3**	45084 45086	964 1.226	1.021 1.263	1.098 1.390	1.223 1.578	1.244 1.600	1.330 1.733	1.415 1.866	— —	1.534 2.059	— —
							Szélességcsökkentés nem megengedett.									
S	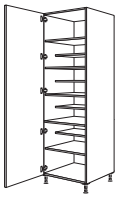 2157	**Cipős szekrény** 1 ajtó, 1 fix polclap, 4 belső polc, 305 mm mély, 4 belső polc, 474 mm mély	**HWSF** **HWSF**	**40** **60**	**-3** **-3**	43091 43092	1.371[1] 1.635[1]	1.429[2] 1.672[2]	1.507[3] 1.799[3]	1.631[4] 1.987[4]	1.660[5] 2.009[5]	1.739 2.142	— —	— —	— —	— —
							1) Laser, 463 sz. front típuson kívül 2) Csak Riva, 839, 842, 843 sz. front 3) Structura, 402, 405 sz. front típuson kívül 4) Frame 419 típuson kívül 5) Inline 526 típuson kívül									
							Szélességcsökkentés nem megengedett.									
							Nem kapható 17-es és 19-es furatkiosztású fogantyúlécekkel.									

Állószekrények
2180 / 2230 / 2260 / 2310 / 2360 mm magas

Oldalmélység: 561 mm
Korpuszmagasság: 2160 mm
Állószekrény-magasság 3
Lábazatmagasság 20, 70, 100, 150 vagy 200 mm

		Rövid megnevezés	Szélesség cm-ben	Rendelési szám	Pontok Árcsoport 1	2	3	4	5	6	7	8	9	10
Készülékszekrény sütőkhöz, mikrohullámú sütőkhöz, gőzpárolókhoz és kompakt készülékekhez														
E 72 20	789 VAR 717 	**Készülékszekrény sütőhöz** **Fülkemagasság: 590 mm** 2 ajtó, 1 fix kiegyenlítő lap, 3 belső polc	GO	-3	43417	1.140	1.171	1.248	1.402	1.435	1.517	1.602	—	1.737	—
E 72 20	645 VAR 141 717 	**Készülékszekrény sütőhöz** **Fülkemagasság: 590 mm** 1 ajtó, 1 fix kiegyenlítő lap, 1 csapolt ajtó, 3 belső polc	GDO	-3	43428	1.183	1.215	1.280	1.438	1.498[1]	1.558	1.643	—	—	—
E 20	645 VAR 861 	**Készülékszekrény sütőhöz** **Fülkemagasság: 590 mm** 2 ajtó, 1 fix kiegyenlítő lap, 3 belső polc	GOT	-3	43430	1.140	1.171	1.248	1.402	1.435	1.517	1.602	—	1.737	—
E 20	789 VAR 141 573 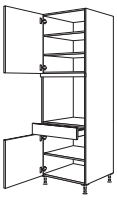	**Készülékszekrény sütőhöz** **Fülkemagasság: 590 mm** 2 ajtó, 1 fix kiegyenlítő lap, 1 fiók, 3 belső polc	GOS	-3	43437	1.394	1.426	1.491	1.650	1.694	1.774	1.856	—	2.003	—
E 72 20	645 VAR 141 717 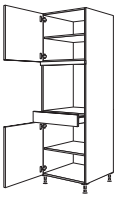	**Készülékszekrény sütőhöz** **Fülkemagasság: 590 mm** 2 ajtó, 1 fix kiegyenlítő lap, 1 fiók, 2 belső polc	GDOS	-3	43457	1.381	1.409	1.478	1.635	1.678	1.761	1.841	—	1.986	—
E 20	789 VAR 141 285 285 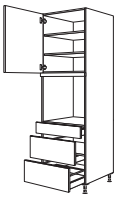	**Készülékszekrény sütőhöz** **Fülkemagasság: 590 mm** 1 ajtó, 2 belső polc, 1 fix kiegyenlítő lap, 1 fiók, 2 kihúzható elem	GOS2A	-3	43461	1.857	1.940	2.016	2.168	2.221	2.292	2.364	—	2.505	—
E 72 20	645 VAR 141 357 357 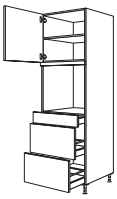	**Készülékszekrény sütőhöz** **Fülkemagasság: 590 mm** 1 ajtó, 1 belső polc, 1 fix kiegyenlítő lap, 1 fiók, 2 kihúzható elem	GDOS2A	-3	43465	1.841	1.923	1.999	2.149	2.203	2.276	2.346	—	2.486	—
E 72 20	789 VAR 357 357 	**Készülékszekrény sütőhöz** **Fülkemagasság: 590 mm** 1 ajtó, 2 belső polc, 1 fix kiegyenlítő lap, 2 kihúzható elem	GDO2A	-3	43474	1.628	1.695	1.767	1.918	1.965	2.040	2.117	—	2.245	—

1) Inline 526 típuson kívül

Állószekrények
2180 / 2230 / 2260 / 2310 / 2360 mm magas

Oldalmélység: 561 mm
Korpuszmagasság: 2160 mm
Állószekrény-magasság 3
Lábazatmagasság 20, 70, 100, 150 vagy 200 mm

			Rövid megnevezés	Szélesség cm-ben	Rendelési szám	Pontok Árcsoport 1	2	3	4	5	6	7	8	9	10
E 20	501 VAR 573	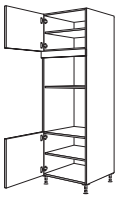	**Készülékszekrény sütőhöz és mikrohullámú sütőhöz** **Fülkemagasság: 380 mm** **Fülkemagasság: 590 mm** 2 ajtó, 1 fix kiegyenlítő lap, 2 belső polc	**GMO**	**-3**	43505	1.041	1.111	1.159	1.272	1.318	1.365	1.410	—	1.505	—
E 72 20	357 VAR 717	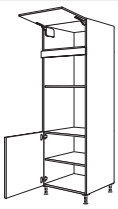	**Készülékszekrény sütőhöz és mikrohullámú sütőhöz** **Fülkemagasság: 380 mm** **Fülkemagasság: 590 mm** 1 felhajtható ajtó, 1 fix kiegyenlítő lap, 1 ajtó, 1 belső polc	**GDMO**	**-3**	43504	1.082	1.117	1.190	1.299	1.333	1.418	1.501	—	1.590	—
E 72 20	717 VAR 357	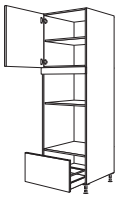	**Készülékszekrény sütőhöz és mikrohullámú sütőhöz** **Fülkemagasság: 380 mm** **Fülkemagasság: 590 mm** 1 ajtó, 1 belső polc, 1 fix kiegyenlítő lap, 1 kihúzható elem	**GMOA**	**-3**	43500	1.245	1.298	1.364	1.482	1.513	1.586	1.656	—	1.764	—
E 20	501 VAR 285 285	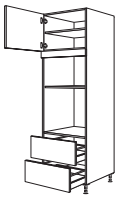	**Készülékszekrény sütőhöz és mikrohullámú sütőhöz** **Fülkemagasság: 380 mm** **Fülkemagasság: 590 mm** 1 ajtó, 1 belső polc, 1 fix kiegyenlítő lap, 2 kihúzható elem	**GMO2A**	**-3**	43503	1.561	1.634	1.678	1.791	1.837	1.885	1.930	—	2.025	—
E 72 PTÓ SA 20	357 VAR 357 357	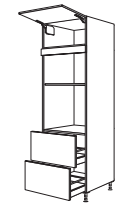	**Készülékszekrény sütőhöz és mikrohullámú sütőhöz** **Fülkemagasság: 380 mm** **Fülkemagasság: 590 mm** 1 felhajtható ajtó, 1 fix kiegyenlítő lap, 2 kihúzható elem	**GDMO2A**	**-3**	43502	1.602	1.638	1.710	1.821	1.853	1.937	2.022	—	2.110	—
E 72 20	645 VAR 357	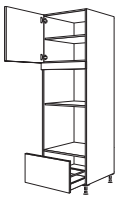	**Készülékszekrény sütőhöz és gőzpárolóhoz / kompakt készülékhez** **Fülkemagasság: 450 mm** **Fülkemagasság: 590 mm** 1 ajtó, 1 belső polc, 1 fix kiegyenlítő lap, 1 kihúzható elem	**GDDKOA**	**-3**	43501	1.237	1.291	1.355	1.473	1.505	1.575	1.645	—	1.756	—
E 20	429 VAR 285 285	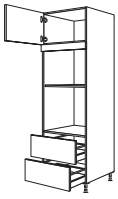	**Készülékszekrény sütőhöz és gőzpárolóhoz / kompakt készülékhez** **Fülkemagasság: 450 mm** **Fülkemagasság: 590 mm** 1 ajtó, 1 fix kiegyenlítő lap, 2 kihúzható elem	**GDKO2A**	**-3**	43509	1.555	1.624	1.675	1.790	1.829	1.876	1.920	—	2.019	—
E 20	501 429 VAR 573	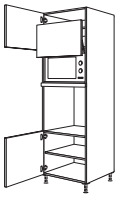	**Készülékszekrény sütőhöz és mikrohullámú sütőhöz felemelhető ajtóval** **Fülkemagasság: 370 mm** **Fülkemagasság: 590 mm** 2 ajtó, 1 liftajtó, 1 fix kiegyenlítő lap, 2 belső polc	**GLO**	**-3**	43510	1.753	1.825	1.905	2.059	2.086	2.170	2.251	—	2.381	—

A felhajtható ajtó mögötti fülke megfelelő max. 370 mm magas és 490 mm széles álló mikrohullámú sütőkhöz.

Állószekrények
2180 / 2230 / 2260 / 2310 / 2360 mm magas

Oldalmélység: 561 mm
Korpuszmagasság: 2160 mm
Állószekrény-magasság 3
Lábazatmagasság 20, 70, 100, 150 vagy 200 mm

		Rövid megnevezés	Szélesség cm-ben		Rendelési szám	Pontok Árcsoport 1	2	3	4	5	6	7	8	9	10
E 72 20	357 429 VAR 717	**Készülékszekrény sütőhöz és mikrohullámú sütőhöz felemelhető ajtóval** **Fülkemagasság: 370 mm** **Fülkemagasság: 590 mm** 1 felhajtható ajtó, 1 liftajtó, 1 fix kiegyenlítő lap, 1 ajtó, 1 belső polc	GDLO		-3	44534	1.790	1.867	1.936	2.086	2.113	2.193	2.273	—	2.393	—
						A felhajtható ajtó mögötti fülke megfelelő max. 370 mm magas és 490 mm széles álló mikrohullámú sütőkhöz. *Felemelhető ajtó fordítási területe felfelé: 80 mm.*										
E PTÓ SA 20	501 429 VAR 285 285	**Készülékszekrény sütőhöz és mikrohullámú sütőhöz felemelhető ajtóval** **Fülkemagasság: 370 mm** **Fülkemagasság: 590 mm** 1 ajtó, 1 belső polc, 1 liftajtó, 1 fix kiegyenlítő lap, 2 kihúzható elem	GLO2A		-3	43511	2.278	2.380	2.451	2.599	2.641	2.717	2.793	—	2.921	—
						A felhajtható ajtó mögötti fülke megfelelő max. 370 mm magas és 490 mm széles álló mikrohullámú sütőkhöz.										
E 72 PTÓ SA 20	357 429 VAR 357 357	**Készülékszekrény sütőhöz és mikrohullámú sütőhöz felemelhető ajtóval** **Fülkemagasság: 370 mm** **Fülkemagasság: 590 mm** 1 felhajtható ajtó, 1 liftajtó, 1 fix kiegyenlítő lap, 2 kihúzható elem	GDLO2A		-3	44535	2.294	2.399	2.462	2.605	2.647	2.719	2.792	—	2.913	—
						A felhajtható ajtó mögötti fülke megfelelő max. 370 mm magas és 490 mm széles álló mikrohullámú sütőkhöz. *Felemelhető ajtó fordítási területe felfelé: 80 mm.*										
E 20	645 VAR 573	**Készülékszekrény mikrohullámú sütőhöz és gőzpárolóhoz / kompakt készülékhez** **Fülkemagasság: 380 mm** **Fülkemagasság: 450 mm** 2 ajtó, 1 fix kiegyenlítő lap, 2 belső polc	GMDK		-3	43512	1.120	1.150	1.219	1.351	1.386	1.461	1.539	—	1.654	—
E 72 20	501 VAR 717	**Készülékszekrény mikrohullámú sütőhöz és gőzpárolóhoz / kompakt készülékhez** **Fülkemagasság: 380 mm** **Fülkemagasság: 450 mm** 2 ajtó, 1 fix kiegyenlítő lap, 2 belső polc	GDMDK		-3	43513	1.120	1.150	1.219	1.351	1.386	1.461	1.539	—	1.654	—
E 20	645 VAR 285 285	**Készülékszekrény mikrohullámú sütőhöz és gőzpárolóhoz / kompakt készülékhez** **Fülkemagasság: 380 mm** **Fülkemagasság: 450 mm** 1 ajtó, 1 belső polc, 1 fix kiegyenlítő lap, 2 kihúzható elem	GMDK2A		-3	43514	1.602	1.678	1.742	1.872	1.920	1.986	2.054	—	2.165	—
E 72 20	501 VAR 357 357	**Készülékszekrény mikrohullámú sütőhöz és gőzpárolóhoz / kompakt készülékhez** **Fülkemagasság: 380 mm** **Fülkemagasság: 450 mm** 1 ajtó, 1 belső polc, 1 fix kiegyenlítő lap, 2 kihúzható elem	GDMDK2A		-3	43518	1.602	1.678	1.742	1.872	1.920	1.986	2.054	—	2.165	—
E 20	789 VAR 285 285 285	**Készülékszekrény gőzpárolóhoz / kompakt készülékhez** **Fülkemagasság: 450 mm** 1 ajtó, 2 belső polc 1 fix kiegyenlítő lap, 3 kihúzható elem	GDK3A		-3	43523	1.911	2.012	2.086	2.245	2.298	2.384	2.466	—	2.605	—

Állószekrények
2180 / 2230 / 2260 / 2310 / 2360 mm magas

Oldalmélység: 561 mm
Korpuszmagasság: 2160 mm
Állószekrény-magasság 3
Lábazatmagasság 20, 70, 100, 150 vagy 200 mm

		Rövid megnevezés	Szélesség cm-ben		Rendelési szám	Pontok Árcsoport 1	2	3	4	5	6	7	8	9	10
E 20	789 VAR 861 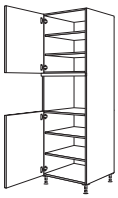 **Készülékszekrény gőzpárolóhoz / kompakt készülékhez** **Fülkemagasság: 450 mm** 2 ajtó, 1 fix kiegyenlítő lap, 4 belső polc	GDKT		-3	43521	1.153	1.186	1.256	1.388	1.424	1.502	1.578	—	1.692	—
E 72 20	789 VAR 141 357 357 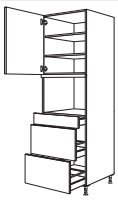 **Készülékszekrény gőzpárolóhoz / kompakt készülékhez** **Fülkemagasság: 450 mm** 1 ajtó, 2 belső polc, 1 fix kiegyenlítő lap, 1 fiók, 2 kihúzható elem	GDDKS2A		-3	43522	1.876	1.975	2.054	2.216	2.269	2.349	2.432	—	2.574	—

Készülékszekrények 30“ szélességű sütőkhöz

E 72 20	645 VAR 717 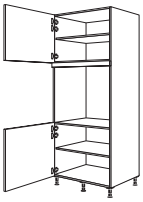 **Készülékszekrény sütőhöz** **Fülkemagasság: 718 mm** 2 ajtó, 1 fix kiegyenlítő lap, 2 belső polc	GDAO	76	-3	43600	1.473	1.504	1.618	1.797	—	1.918	2.043[1]	—	—	—
						1) Sylt 706 típuson kívül									
						A készülékszekrényt 50 mm-rel előrehúzva kell tervezni.									
						Záró- vagy szabadon álló elemként tervezve a záró oldalfalaknak 633 mm-es mélységgel kell rendelkezniük!									
E 20	645 VAR 141 573 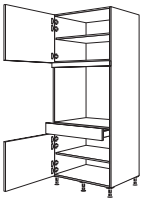 **Készülékszekrény sütőhöz** **Fülkemagasság: 718 mm** 2 ajtó, 1 fix kiegyenlítő lap, 1 fiók, 2 belső polc	GAOS	76	-3	43601	1.758	1.783	1.899	2.083	—	2.205	2.218[1]	—	—	—
						1) Sylt 706 típuson kívül									
						A készülékszekrényt 50 mm-rel előrehúzva kell tervezni.									
						Záró- vagy szabadon álló elemként tervezve a záró oldalfalaknak 633 mm-es mélységgel kell rendelkezniük!									
E 72 PTÓ SA 20	501 VAR 141 717 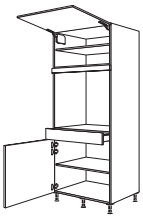 **Készülékszekrény sütőhöz** **Fülkemagasság: 718 mm** 1 felhajtható ajtó, 1 fix kiegyenlítő lap, 1 fiók, 1 ajtó, 2 belső polc	GDAOS	76	-3	43603	1.908	1.936	2.048	2.225	—	2.346	2.359[1]	—	—	—
						1) Sylt 706 típuson kívül									
						A készülékszekrényt 50 mm-rel előrehúzva kell tervezni.									
						Záró- vagy szabadon álló elemként tervezve a záró oldalfalaknak 633 mm-es mélységgel kell rendelkezniük!									
E 20	645 VAR 141 285 285 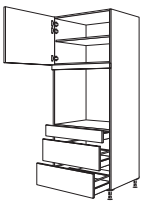 **Készülékszekrény sütőhöz** **Fülkemagasság: 718 mm** 1 ajtó, 1 belső polc, 1 fix kiegyenlítő lap, 1 fiók, 2 kihúzható elem	GAOS2A	76	-3	43604	2.297	2.339	2.450	2.641	—	2.761	2.797[1]	—	—	—
						1) Sylt 706 típuson kívül									
						A készülékszekrényt 50 mm-rel előrehúzva kell tervezni.									
						Záró- vagy szabadon álló elemként tervezve a záró oldalfalaknak 633 mm-es mélységgel kell rendelkezniük!									
E 72 PTÓ SA 20	501 VAR 141 357 357 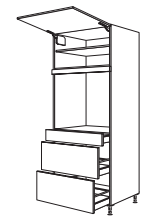 **Készülékszekrény sütőhöz** **Fülkemagasság: 718 mm** 1 felhajtható ajtó, 1 belső polc, 1 fix kiegyenlítő lap, 1 fiók, 2 kihúzható elem	GDAOS2A	76	-3	43605	2.448	2.492	2.600	2.784	—	2.904	2.940[1]	—	—	—
						1) Sylt 706 típuson kívül									
						A készülékszekrényt 50 mm-rel előrehúzva kell tervezni.									
						Záró- vagy szabadon álló elemként tervezve a záró oldalfalaknak 633 mm-es mélységgel kell rendelkezniük!									
E 72 20	645 VAR 357 357 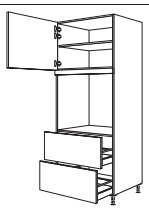 **Készülékszekrény sütőhöz** **Fülkemagasság: 718 mm** 1 ajtó, 1 belső polc, 1 fix kiegyenlítő lap, 2 kihúzható elem	GDAO2A	76	-3	43609	2.032	2.067	2.178	2.364	—	2.489	2.524[1]	—	—	—
						1) Sylt 706 típuson kívül									
						A készülékszekrényt 50 mm-rel előrehúzva kell tervezni.									
						Záró- vagy szabadon álló elemként tervezve a záró oldalfalaknak 633 mm-es mélységgel kell rendelkezniük!									

Állószekrények
2180 / 2230 / 2260 / 2310 / 2360 mm magas

Oldalmélység: 561 mm
Korpuszmagasság: 2160 mm
Állószekrény-magasság 3
Lábazatmagasság 20, 70, 100, 150 vagy 200 mm

		Rövid megnevezés	Szélesség cm-ben		Rendelési szám	Pontok / Árcsoport 1	2	3	4	5	6	7	8	9	10
E PTÖ &A 20	501 VAR 285 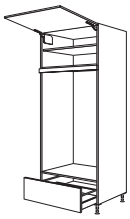 **Kétsütős készülékszekrény** **Fülkemagasság: 1298 mm** 1 felhajtható ajtó, 1 belső polc, 1 fix kiegyenlítő lap, 1 kihúzható elem	GAODA	76	-3	43610	1.797	1.831	1.898	2.012	—	2.092	2.105[1]	—	—	—
						1) Sylt 706 típuson kívül									
						A készülékszekrényt 50 mm-rel előrehúzva kell tervezni.									
						Záró- vagy szabadon álló elemként tervezve a záró oldalfalaknak 633 mm-es mélységgel kell rendelkezniük!									
						Csak 100, 150 és 200 mm lábazatmagassághoz szállítható.									
E 72 PTÖ &A 20	429 VAR 357 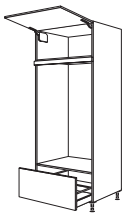 **Kétsütős készülékszekrény** **Fülkemagasság: 1298 mm** 1 felhajtható ajtó, 1 fix kiegyenlítő lap, 1 kihúzható elem	GDAODA	76	-3	43611	1.775	1.810	1.873	1.986	—	2.070	2.085[1]	—	—	—
						1) Sylt 706 típuson kívül									
						A készülékszekrényt 50 mm-rel előrehúzva kell tervezni.									
						Záró- vagy szabadon álló elemként tervezve a záró oldalfalaknak 633 mm-es mélységgel kell rendelkezniük!									
						Csak 100, 150 és 200 mm lábazatmagassághoz szállítható.									

Szekrények mosogatógépekhez

E 20	645 VAR 141 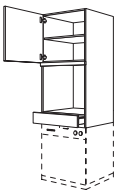 **Készülékszekrény sütőhöz / mosogatógéphez** **Fülkemagasság: 590 mm** **Fülkemagasság: 820 - 870 mm** a következőkkel: 1 ajtó, 1 belső polc, 1 fix kiegyenlítő lap, 1 felső rész fiókkal	GOGSP	60	-3	42621	1.575	1.600	1.606	1.624	1.669	1.688	1.702	—	1.732	—
						Záró- vagy szabadon álló elemként tervezve záró oldalfalak szükségesek!									
						Tervezések kétoldalt 10 mm vastag oldalfalakkal műszakilag nem lehetségesek.									
						A Pura 917, Inline 526 modellnél és a 240 / 430 sz. lécfogantyúnál a fiókot gyárilag alacsony fiókra cseréljük.									
						A mosogatógép frontja nincs a szállítási egységben!									
E 20	1149 709 285 1077 781 285  **Készülékszekrény mosogatógéphez megfelelő a következő** **Fülkemagasság: 825 mm /** **805 - 820 mm készülékmagasság vagy** **Fülkemagasság: 872 mm /** **845 - 865 mm készülékmagasság** a következőkkel: 1 felső rész ajtóval, 3 belső polc (készülékmagasságtól függően), 1 élvédő lemez, 1 ajtófront teljesen beépített mosogatógéphez, 1 alsó rész fiókkal és fiókelőlappal, 400 mm mély, 1 felfogó tálca **Kivitelezés a készülék magasságától függően, lásd a rajzokat.**	GGSP	45	-3	42614	1.463	1.537	1.640	1.803	1.834	1.926	2.018	—	2.154	—
		GGSP	60	-3	42616	1.629	1.730	1.828	2.028	2.099	2.216	2.330	—	2.526	—
						Záró- vagy szabadon álló elemként tervezve záró oldalfalak szükségesek!									
						Tervezések kétoldalt 10 mm vastag oldalfalakkal műszakilag nem lehetségesek.									
						A 17/19-es fogantyúhelyzetnél a kihúzható elem alulról, a front mögött nyitható. Ehhez a lábazat alaplapja visszaugrik. 17-es fogantyúhelyzetnél egy felcsavarozható fogantyút is szállítunk hozzá.									
						Az eltolhatófront-technikával rendelkező készülékek esetében a 17/19-es fogantyúhelyzetnél a kihúzható elemet léfogantyúval látjuk el.									
						A Pura 917 és az Inline 526 programok csak a BSH, az Electrolux és a Beko eltolhatófront-technikájával lehetségesek.									
E 72 20	1077 709 357 1005 781 357  **Készülékszekrény mosogatógéphez megfelelő a következő** **Fülkemagasság: 825 mm /** **805 - 820 mm készülékmagasság vagy** **Fülkemagasság: 872 mm /** **845 - 865 mm készülékmagasság** a következőkkel: 1 felső rész ajtóval, 2 belső polc, 1 élvédő lemez, 1 ajtófront teljesen beépített mosogatógéphez, 1 alsó rész kihúzható elemmel, 400 mm mély, 1 felfogó tálca **Kivitelezés a készülék magasságától függően, lásd a rajzokat.**	GDGSP	45	-3	43617	1.451	1.524	1.624	1.789	1.819	1.911	2.005	—	2.140	—
		GDGSP	60	-3	43618	1.609	1.711	1.810	2.013	2.083	2.199	2.313	—	2.507	—
						Záró- vagy szabadon álló elemként tervezve záró oldalfalak szükségesek!									
						Tervezések kétoldalt 10 mm vastag oldalfalakkal műszakilag nem lehetségesek.									
						A 17/19-es fogantyúhelyzetnél a kihúzható elem alulról, a front mögött nyitható. Ehhez a lábazat alaplapja visszaugrik. 17-es fogantyúhelyzetnél egy felcsavarozható fogantyút is szállítunk hozzá.									
						Az eltolhatófront-technikával rendelkező készülékek esetében a 17/19-es fogantyúhelyzetnél a kihúzható elemet léfogantyúval látjuk el.									
						A Pura 917 és az Inline 526 programok csak a BSH, az Electrolux és a Beko eltolhatófront-technikájával lehetségesek.									

Állószekrények
2180 / 2230 / 2260 / 2310 / 2360 mm magas

Oldalmélység: 561 mm
Korpuszmagasság: 2160 mm
Állószekrény-magasság 3
Lábazatmagasság 20, 70, 100, 150 vagy 200 mm

Rövid megnevezés | Szélesség cm-ben | Rendelési szám | Pontok

Árcsoport

Készülékszekrények mosógéphez / ruhaszárító géphez

						1	2	3	4	5	6	7	8	9	10
E, USA CAN, 20	1005, 285 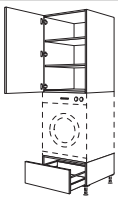 **Készülékszekrény mosógéphez / ruhaszárító géphez max. 850 mm készülékmagassághoz** a következőkkel: 1 felső rész ajtóval, 2 belső polc, 1 alsó rész kihúzható elemmel, 500 mm mély	GWST	60	-3	45613	2.291	2.298	2.364	2.397	2.400	2.494	2.587	—	2.597	—

Lezáró vagy szabadon álló megoldásként tervezve lezáró oldalfalak vagy egy oldalsó fal szükséges!

Tervezések kétoldalt 10 mm vastag oldalfalakkal műszakilag nem lehetségesek.

A készülékszekrényt fixen csatlakoztatni kell a falhoz.
A faltól való előrehúzás 150 mm-ig lehetséges.
Előrehúzott tervezés esetén a WINS (99139) terméket is meg kell rendelni.

Csak olyan készülékekhez megengedett, amelyeknek az elülső lábai a faltól max. 560 mm távolságban helyezkednek el.

Légkivezetéses szárítóval nem lehetséges!

Csak 100, 150 és 200 mm lábazatmagassághoz szállítható.

						1	2	3	4	5	6	7	8	9	10
E, 72, USA CAN, 20	933, 357 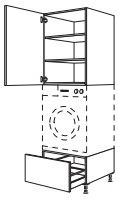 **Készülékszekrény mosógéphez / ruhaszárító géphez max. 850 mm készülékmagassághoz** a következőkkel: 1 felső rész ajtóval, 2 belső polc, 1 alsó rész kihúzható elemmel, 500 mm mély	GDWST	60	-3	45619	2.291	2.298	2.364	2.397	2.400	2.494	2.587	—	2.597	—

Lezáró vagy szabadon álló megoldásként tervezve lezáró oldalfalak vagy egy oldalsó fal szükséges!

Tervezések kétoldalt 10 mm vastag oldalfalakkal műszakilag nem lehetségesek.

A készülékszekrényt fixen csatlakoztatni kell a falhoz.
A faltól való előrehúzás 150 mm-ig lehetséges.
Előrehúzott tervezés esetén a WINS (99139) terméket is meg kell rendelni.

Csak olyan készülékekhez megengedett, amelyeknek az elülső lábai a faltól max. 560 mm távolságban helyezkednek el.

Légkivezetéses szárítóval nem lehetséges!

Csak 100, 150 és 200 mm lábazatmagassághoz szállítható.

Szekrények beépített készülékekhez 880 mm fülkemagassággal

880

						1	2	3	4	5	6	7	8	9	10
E, 20	645, 933, 573  **Készülékszekrény hűtőszekrényhez Fülkemagasság: 880 mm** 2 ajtó, 1 készülékajtó, 2 belső polc	G88		-3	44620	1.169	1.216	1.327	1.537	1.568	1.697	1.821	—	1.997	—
E, 72, 20	501, 933, 717  **Készülékszekrény hűtőszekrényhez Fülkemagasság: 880 mm** 2 ajtó, 1 készülékajtó, 2 belső polc	GD88		-3	44622	1.169	1.216	1.327	1.537	1.568	1.697	1.821	—	1.997	—
E, PTO SA, 20	645, 933, 285, 285 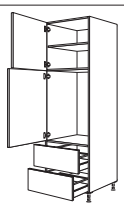 **Készülékszekrény hűtőszekrényhez Fülkemagasság: 880 mm** 1 ajtó, 1 belső polc, 1 készülékajtó, 2 kihúzható elem	G88A		-3	44624	1.669	1.767	1.873	2.079	2.129	2.243	2.358	—	2.536	—
E, 72, PTO SA, 20	501, 933, 357, 357 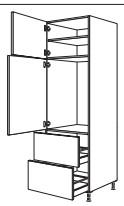 **Készülékszekrény hűtőszekrényhez Fülkemagasság: 880 mm** 1 ajtó, 1 belső polc, 1 készülékajtó, 2 kihúzható elem	GD882A		-3	44627	1.669	1.767	1.873	2.079	2.129	2.243	2.358	—	2.536	—

A szimbólumokhoz tartozó magyarázatot a regiszter elülső oldalán találja.

Állószekrények
2180 / 2230 / 2260 / 2310 / 2360 mm magas

Oldalmélység: 561 mm
Korpuszmagasság: 2160 mm
Állószekrény-magasság 3
Lábazatmagasság 20, 70, 100, 150 vagy 200 mm

		Rövid megnevezés	Szélesség cm-ben		Rendelési szám	Pontok Árcsoport 1	2	3	4	5	6	7	8	9	10
E 20	717 VAR 933 	**G88MDK**		**-3**	44629	1.104	1.140	1.229	1.399	1.415	1.515	1.618	—	1.764	—
	Készülékszekrény hűtőszekrényhez és mikrohullámú sütőhöz / gőzpárolóhoz / kompakt készülékhez **Fülkemagasság: 380 - 450 mm** **Fülkemagasság: 880 mm** 1 ajtó, 1 belső polc, 1 fix kiegyenlítő lap, 1 készülékajtó														
E PTÓ SA 20	429 VAR 933 285 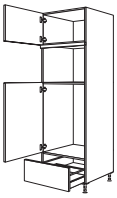	**G88MDKA**		**-3**	44630	1.282	1.364	1.453	1.599	1.629	1.748	1.862	—	1.970	—
	Készülékszekrény hűtőszekrényhez és mikrohullámú sütőhöz / gőzpárolóhoz / kompakt készülékhez **Fülkemagasság: 380 - 450 mm** **Fülkemagasság: 880 mm** 1 ajtó, 1 fix kiegyenlítő lap, 1 készülékajtó, 1 kihúzható elem														
E 20	573 VAR 933 	**G88O**		**-3**	44628	1.080	1.132	1.207	1.358	1.383	1.472	1.561	—	1.692	—
	Készülékszekrény hűtőszekrényhez és sütőhöz **Fülkemagasság: 590 mm** **Fülkemagasság: 880 mm** 1 ajtó, 1 belső polc, 1 fix kiegyenlítő lap, 1 készülékajtó														
E 20	285 933 933 	**G88-88**		**-3**	44634	1.183	1.240	1.348	1.555	1.593	1.714	1.834	—	2.013	—
	Készülékszekrény hűtő-fagyasztószekrényhez **Fülkemagasság: mindig 880 mm** 1 felhajtható ajtó, 2 készülékajtó														
E PTÓ SA 20	429 501 933 285 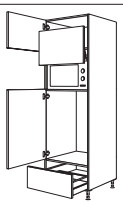	**G88LA**		**-3**	44636	2.015	2.116	2.221	2.424	2.478	2.593	2.705	—	2.889	—
	Készülékszekrény hűtőszekrényhez és mikrohullámú sütőhöz felemelhető ajtóval **Fülkemagasság: 370 mm** **Fülkemagasság: 880 mm** 1 ajtó, 1 liftajtó, 1 készülékajtó, 1 kihúzható elem					*A felhajtható ajtó mögötti fülke megfelelő max. 370 mm magas és 490 mm széles álló mikrohullámú sütőkhöz.* *Felemelhető ajtó fordítási területe felfelé: 8 mm.*									

Szekrények beépített készülékekhez 1030 mm fülkemagassággal

1030

E 20	501 1077 573 	**G103**		**-3**	44640	1.169	1.225	1.337	1.549	1.583	1.704	1.825	—	2.012	—
	Készülékszekrény hűtőszekrényhez **Fülkemagasság: 1030 mm** 2 ajtó 1 készülékajtó, 2 belső polc														
E 72 20	357 1077 717 	**GD103**		**-3**	44641	1.212	1.266	1.380	1.590	1.624	1.748	1.866	—	2.048	—
	Készülékszekrény hűtőszekrényhez **Fülkemagasság: 1030 mm** 1 felhajtható ajtó, 1 készülékajtó, 1 ajtó, 1 belső polc														
E PTÓ SA 20	501 1077 285 285 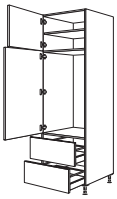	**G1032A**		**-3**	44643	1.654	1.755	1.863	2.070	2.118	2.232	2.345	—	2.521	—
	Készülékszekrény hűtőszekrényhez **Fülkemagasság: 1030 mm** 1 ajtó, 1 belső polc, 1 készülékajtó, 2 kihúzható elem														

Állószekrények
2180 / 2230 / 2260 / 2310 / 2360 mm magas

Oldalmélység: 561 mm
Korpuszmagasság: 2160 mm
Állószekrény-magasság 3
Lábazatmagasság 20, 70, 100, 150 vagy 200 mm

		Rövid megnevezés	Szélesség cm-ben		Rendelési szám	Pontok / Árcsoport 1	2	3	4	5	6	7	8	9	10
E 72 PTÓ SA	357 1077 357 357 	**Készülékszekrény hűtőszekrényhez** **Fülkemagasság: 1030 mm** 1 felhajtható ajtó, 1 készülékajtó, 2 kihúzható elem	**GD1032A**	**-3**	44644	1.694	1.791	1.899	2.105	2.149	2.269	2.386	—	2.567	—
E	573 VAR 1077 	**Készülékszekrény hűtőszekrényhez és gőzpárolóhoz / kompakt készülékhez** **Fülkemagasság: 450 mm** **Fülkemagasság: 1030 mm** 1 ajtó, 1 belső polc, 1 fix kiegyenlítő lap, 1 készülékajtó	**G103DK**	**-3**	44646	1.070	1.099	1.196	1.361	1.383	1.494	1.602	—	1.758	—
E	429 VAR 1077 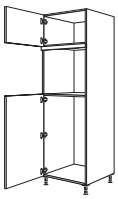	**Készülékszekrény hűtőszekrényhez és sütőhöz** **Fülkemagasság: 590 mm** **Fülkemagasság: 1030 mm** 1 ajtó, 1 fix kiegyenlítő lap, 1 készülékajtó	**G103O**	**-3**	44647	1.029	1.059	1.142	1.294	1.310	1.399	1.491	—	1.629	—

Szekrények beépített készülékekhez 1230 mm fülkemagassággal

1230

E	285 1293 573 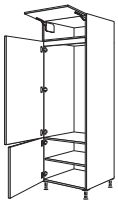	**Készülékszekrény hűtőszekrényhez** **Fülkemagasság: 1230 mm** 1 felhajtható ajtó, 1 belső lap, 1 készülékajtó, 1 ajtó, 1 belső polc	**G123**	**-3**	44650	1.209	1.266	1.377	1.590	1.618	1.742	1.863	—	2.048	—
E 72	1437 717 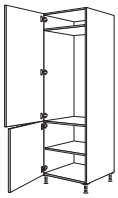	**Készülékszekrény hűtőszekrényhez** **Fülkemagasság: 1230 mm** 1 készülékajtó, 1 ajtó, 1 belső polc	**GD123**	**-3**	44651	1.104	1.145	1.263	1.478	1.494	1.624	1.755	—	1.953	—
E PTÓ SA	573 1293 285 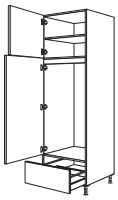	**Készülékszekrény hűtőszekrényhez** **Fülkemagasság: 1230 mm** 1 ajtó, 1 belső polc, 1 belső lap, 1 készülékajtó, 1 kihúzható elem	**G123A**	**-3**	44654	1.381	1.453	1.565	1.775	1.812	1.932	2.054	—	2.231	—
						17-es, 19-es és 22-es fogantyúhelyzetnél gyárilag eltérő frontfelosztással szállítjuk.										
E 72 PTÓ SA	501 1293 357 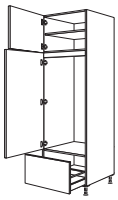	**Készülékszekrény hűtőszekrényhez** **Fülkemagasság: 1230 mm** 1 ajtó, 1 belső polc, 1 belső lap, 1 készülékajtó, 1 kihúzható elem	**GD123A**	**-3**	44656	1.381	1.453	1.565	1.775	1.812	1.932	2.054	—	2.231	—
						17-es, 19-es és 22-es fogantyúhelyzetnél gyárilag eltérő frontfelosztással szállítjuk.										
E PTÓ SA	285 1293 285 285 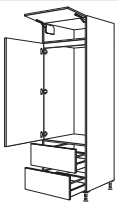	**Készülékszekrény hűtőszekrényhez** **Fülkemagasság: 1230 mm** 1 felhajtható ajtó, 1 belső lap, 1 készülékajtó, 2 kihúzható elem	**G1232A**	**-3**	44652	1.714	1.812	1.913	2.127	2.170	2.285	2.400	—	2.583	—

Állószekrények
2180 / 2230 / 2260 / 2310 / 2360 mm magas

Oldalmélység: 561 mm
Korpuszmagasság: 2160 mm
Állószekrény-magasság 3
Lábazatmagasság 20, 70, 100, 150 vagy 200 mm

		Rövid megnevezés	Szélesség cm-ben		Rendelési szám	Pontok / Árcsoport 1	2	3	4	5	6	7	8	9	10
E 72 20	1437 357 357 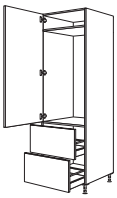	**GD1232A**		**-3**	44653	1.618	1.682	1.796	2.012	2.041	2.164	2.282	—	2.483	—
	Készülékszekrény hűtőszekrényhez **Fülkemagasság: 1230 mm** 1 készülékajtó, 2 kihúzható elem														
E 20	357 VAR 1293 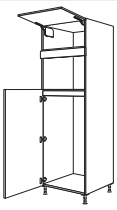	**G123M**		**-3**	45661	1.129	1.169	1.259	1.434	1.454	1.552	1.651	—	1.803	—
	Készülékszekrény hűtőszekrényhez és mikrohullámú sütőhöz **Fülkemagasság: 380 mm** **Fülkemagasság: 1230 mm** 1 felhajtható ajtó, 1 fix kiegyenlítő lap, 1 belső lap, 1 készülékajtó														
E 20	357 501 1293 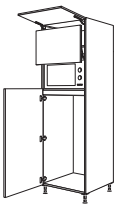	**G123L**		**-3**	44662	1.879	1.961	2.072	2.279	2.316	2.435	2.555	—	2.749	—
	Készülékszekrény hűtőszekrényhez és mikrohullámú sütőhöz felemelhető ajtóval **Fülkemagasság: 370 mm** **Fülkemagasság: 1230 mm** 1 felhajtható ajtó, 1 liftajtó, 1 belső lap, 1 készülékajtó					*A felhajtható ajtó mögötti fülke megfelelő max. 370 mm magas és 490 mm széles álló mikrohullámú sütőkhöz.* *Felemelhető ajtó fordítási területe felfelé: 80 mm.*									
E 20	789 429 933 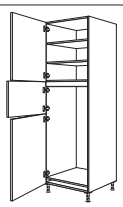	**G123G**		**-3**	44663	1.162	1.215	1.324	1.537	1.565	1.692	1.816	—	1.990	—
	Készülékszekrény hűtő-fagyasztószekrényhez **Fülkemagasság: 1230 mm** 1 ajtó, 2 belső polc, 1 belső lap, 1 készülékajtó a fagyasztórekeszhez, 1 készülékajtó a hűtőtérhez														
E PTÓ SA 20	501 429 933 285 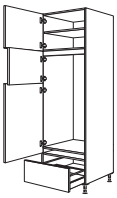	**G123GA**		**-3**	44664	1.432	1.530	1.640	1.841	1.886	2.005	2.118	—	2.295	—
	Készülékszekrény hűtő-fagyasztószekrényhez **Fülkemagasság: 1230 mm** 1 ajtó, 1 belső polc, 1 belső lap, 1 készülékajtó a fagyasztórekeszhez, 1 készülékajtó a hűtőtérhez, 1 kihúzható elem														
E 72 PTÓ SA 20	429 429 933 357 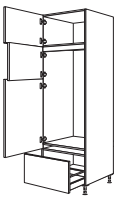	**GD123GA**		**-3**	44665	1.413	1.514	1.624	1.825	1.870	1.984	2.101	—	2.282	—
	Készülékszekrény hűtő-fagyasztószekrényhez **Fülkemagasság: 1230 mm** 1 ajtó, 1 belső lap, 1 készülékajtó a fagyasztórekeszhez, 1 készülékajtó a hűtőtérhez, 1 kihúzható elem														

Szekrények beépített készülékekhez 1450 mm fülkemagassággal

1450

E 20	645 933 573 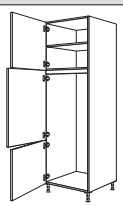	**G145**		**-3**	44668	1.134	1.197	1.307	1.515	1.548	1.667	1.790	—	1.971	—
	Készülékszekrény hűtő-fagyasztószekrényhez **Fülkemagasság: 1450 mm** 1 ajtó, 1 belső polc, 1 belső lap, 2 készülékajtó														
E 72 20	501 933 717 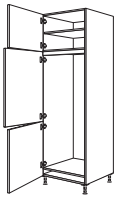	**GD145**		**-3**	44669	1.129	1.188	1.296	1.508	1.539	1.660	1.781	—	1.964	—
	Készülékszekrény hűtő-fagyasztószekrényhez **Fülkemagasság: 1450 mm** 1 ajtó, 1 belső lap, 1 belső polc, 2 készülékajtó														

Állószekrények
2180 / 2230 / 2260 / 2310 / 2360 mm magas

Oldalmélység: 561 mm
Korpuszmagasság: 2160 mm
Állószekrény-magasság 3
Lábazatmagasság 20, 70, 100, 150 vagy 200 mm

	Rövid megnevezés	Szélesség cm-ben	Rendelési szám	Pontok Árcsoport 1	2	3	4	5	6	7	8	9	10
285 / 429 / 1149 / 285 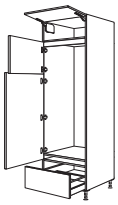 **Készülékszekrény hűtő-fagyasztószekrényhez** **Fülkemagasság: 1450 mm** 1 felhajtható ajtó, 1 készülékajtó fagyasztórekeszhez, 1 készülékajtó hűtőtérhez, 1 kihúzható elem	G145A	-3	44670	1.482	1.559	1.695	1.873	1.921	2.044	2.168	—	2.329	—
				17-es, 19-es és 22-es fogantyúhelyzetnél gyárilag eltérő frontfelosztással szállítjuk.									
645 / 1149 / 357 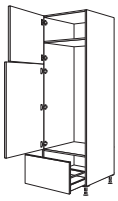 **Készülékszekrény hűtő-fagyasztószekrényhez** **Fülkemagasság: 1450 mm** 1 készülékajtó fagyasztótérhez, 1 készülékajtó hűtőtérhez 1 kihúzható elem	GD145A	-3	44671	1.390	1.461	1.578	1.784	1.821	1.942	2.066	—	2.241	—
				17-es, 19-es és 22-es fogantyúhelyzetnél gyárilag eltérő frontfelosztással szállítjuk.									

Szekrények beépített készülékekhez 1580 - 1940 mm fülkemagassággal

1580 - 1940

429 / 1005 / 717  **Készülékszekrény hűtő-fagyasztószekrényhez** **Fülkemagasság: 1580 mm** 1 ajtó, 2 készülékajtó	GD158	-3	44672	1.126	1.184	1.294	1.502	1.536	1.656	1.775	—	1.962	—
285 / 1149 / 717 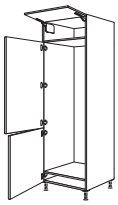 **Készülékszekrény hűtő-fagyasztószekrényhez** **Fülkemagasság: 1780 mm** 1 felhajtható ajtó, 2 készülékajtó	GD178	-3	44673	1.188	1.228	1.336	1.548	1.587	1.713	1.841	—	2.012	—
1437 / 717 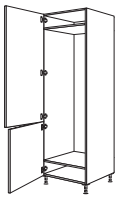 **Készülékszekrény hűtő-fagyasztószekrényhez** **Fülkemagasság: 1580 - 1940 mm** 2 készülékajtó	GD194	-3	44674	1.077	1.110	1.234	1.445	1.463	1.593	1.720	—	1.921	—
2157 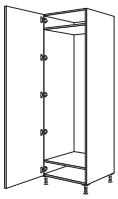 **Készülékszekrény hűtő-fagyasztószekrényhez** **Fülkemagasság: 1780 mm** 1 készülékajtó	GF178	-3	44677	1.486[1]	1.518[2]	1.643[3]	1.854[4]	1.872[5]	2.002	—	—	—	—
				1) Laser, 463 sz. front típuson kívül 2) Csak Riva, 839, 842, 843 sz. front 3) Structura, 402, 405 sz. front típuson kívül 4) Frame 419 típuson kívül 5) Inline 526 típuson kívül									
				Nem kapható 17-es és 19-es furatkiosztású fogantyúlécekkel.									

Készülékszekrények 700 mm szélességű beépített készülékekhez

1890 - 1940

1437 / 717 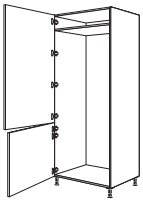 **Készülékszekrény hűtő-fagyasztószekrényhez** **Fülkemagasság: 1890 - 1940 mm** 2 készülékajtó	GD194	-76	-3	43602	1.609	1.656	1.831	2.124[1]	—	—	—	—	—	—
					1) Frame 419 típuson kívül									
					Egyedi kivitelek nem megengedettek!									

Állószekrények
2180 / 2230 / 2260 / 2310 / 2360 mm magas

Oldalmélység: 561 mm
Korpuszmagasság: 2160 mm
Állószekrény-magasság 3
Lábazatmagasság 20, 70, 100, 150 vagy 200 mm

	Rövid megnevezés	Szélesség cm-ben		Rendelési szám	Pontok / Árcsoport 1	2	3	4	5	6	7	8	9	10
Állószekrény-polcok														
Állószekrény-polc 5 fix polclap, oldalmélység: 582 mm	HR	30	-3	41653	1.383	1.383	1.383	1.383	1.383	1.383	1.383	1.383	1.383	1.383
	HR	40	-3	41654	1.537	1.537	1.537	1.537	1.537	1.537	1.537	1.537	1.537	1.537
	HR	50	-3	41655	1.694	1.694	1.694	1.694	1.694	1.694	1.694	1.694	1.694	1.694
	HR	60	-3	41656	1.749	1.749	1.749	1.749	1.749	1.749	1.749	1.749	1.749	1.749
Állytható belső polcok, ill. Taro dizájnpolcok felára 3 furat 32 mm-es rasztertávolságban	MP-REB			7907	200	200	200	200	200	200	200	200	200	200
					Nem szállítható lezáró polcokhoz, palacktartó polcokhoz és sarokpolcokhoz. *Nem lehetséges MP-RLA (7984) LED világítással rendelkező polclapokhoz felszámított felárral együtt.* *Felár elemenként.*										
LED világítás felára fix polclapokhoz a következőkkel: fix polclap felerősített nemesacél hatású profilléccel, beépített LED optikai léccel, és 1700 mm csatlakozókábel az induló készlethez **Energiaosztály: G** **Emotion technológiával** **Minden polclapért felárat számítunk fel!** **Watt-adatok polclaponként:** Polcszélesség 150 mm: 0,78 W Polcszélesség 200 mm: 1,17 W Polcszélesség 300 mm: 1,95 W Polcszélesség 400 mm: 2,73 W Polcszélesség 450 mm: 3,12 W Polcszélesség 500 mm: 3,51 W Polcszélesség 600 mm: 4,29 W	MP-RLA			7984	231	231	231	231	231	231	231	231	231	231
					MP-RLA világítás minden alsószekrény-, állószekrény- és faliszekrény-polcnál (UR/HR*/WR) lehetséges.* *Nincs lehetőség MP-RLA-ra a lezáró és palacktartó polcokon.* *A világítást fix polclaponként nem, csak teljes polcrendszerhez lehet választani.* *A **LSET-SMART36/60(-FB)** induló készletek nem tartoznak a szállítási egységbe, lásd a tartozéklistát, Világítás c. regiszter.* *Az MP-RLA típusú polcok mélységének csökkentése min. 150 mm-es oldalmélységig lehetséges.* *Szélességcsökkentés nem megengedett.*									
Állószekrény lezárópolc átlósan levágva, 5 fix polclap, oldalmélység: 582 mm, szélesség: 322 mm	HRA		-3	43754	1.618	1.618	1.618	1.618	1.618	1.618	1.618	1.618	1.618	1.618
					Lezáró polcot nem szabad külön tervezni, és a szomszédos szekrényekkel össze kell építeni. *Adja meg az irányt!*										
Rusztikus lezárópolc 5 fix polclap, 3 felhelyezett oszlop, szélesség: 323,5 mm, mélység: 583,5 mm, kivéve Cascada 684 és Nordic 497 esetén, szélesség: 326 mm, mélység: 586 mm	HRA-PI		-3	45794	—	—	—	—	—	—	2.790	—	—	—
					Lezáró polcot nem szabad külön tervezni, és a szomszédos szekrényekkel össze kell építeni. *Adja meg az irányt!* *Az oszlopszínek és a kivitel programfüggő, lásd frontok, 1. regiszter.*										

Állószekrények
2180 / 2230 / 2260 / 2310 / 2360 mm magas

Oldalmélység: 561 mm
Korpuszmagasság: 2160 mm
Állószekrény-magasság 3
Lábazatmagasság 20, 70, 100, 150 vagy 200 mm

Rövid megnevezés	Szélesség cm-ben	Rendelési szám	Pontok / Árcsoport 1	2	3	4	5	6	7	8	9	10

Állószekrény-összefüggő ajtók

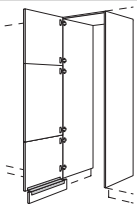

Állószekrény-összefüggő ajtó
1 hevederezett ajtó,
2 oldalfal, 16 mm vastag,
korpuszmagasságban,
1 fedőlap, 16 mm vastag,
1 lábazati takaró összekötő idommal

Rövid megnevezés	Szélesség cm-ben		Rendelési szám	1	2	3	4	5	6	7	8	9	10
HWDT	60	-3	56661	1.862	1.921	2.037	2.237	2.267	2.406	2.546	—	2.698	—

A zavartalan felszerelés és használat biztosítása érdekében állószekrények közé tervezést javasolunk.

Csak hátsó falcsatlakozással és teljes magasságban történő oldalsó rögzítéssel tervezhető.

Magasság- és szélességmódosítások, valamint a frontfelosztás módosításai nem megengedettek!

Az áru leszállítása szétszerelve történik.

Adja meg az irányt!

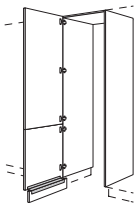

ÚJ

Állószekrény-összefüggő ajtó
1 hevederezett ajtó,
2 oldalfal, 16 mm vastag,
korpuszmagasságban,
1 fedőlap, 16 mm vastag,
1 lábazati takaró összekötő idommal

Rövid megnevezés	Szélesség cm-ben		Rendelési szám	1	2	3	4	5	6	7	8	9	10
HDWDT	60	-3	56666	1.783	1.818	1.942	2.139	2.146	2.292	2.437	—	2.599	—
HDWDT	76	-3	56665	1.843	1.879	1.993	2.250[1]	—	—	—	—	—	—

1) Frame 419 típuson kívül

A zavartalan felszerelés és használat biztosítása érdekében állószekrények közé tervezést javasolunk.

Csak hátsó falcsatlakozással és teljes magasságban történő oldalsó rögzítéssel tervezhető.

Magasság- és szélességmódosítások, valamint a frontfelosztás módosításai nem megengedettek!

Az áru leszállítása szétszerelve történik.

Adja meg az irányt!

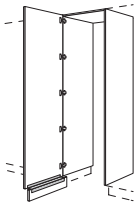

Állószekrény-összefüggő ajtó
1 ajtó,
2 oldalfal, 16 mm vastag,
korpuszmagasságban,
1 fedőlap, 16 mm vastag,
1 lábazati takaró összekötő idommal

Rövid megnevezés	Szélesség cm-ben		Rendelési szám	1	2	3	4	5	6	7	8	9	10
HWDTF	60	-3	56692	2.191[1]	2.227[2]	2.351[3]	2.548[4]	2.555[5]	2.701	—	—	—	—

1) Laser, 463 sz. front típuson kívül 2) Csak Riva, 839, 842, 843 sz. front
3) Structura, 402, 405 sz. front típuson kívül 4) Frame 419 típuson kívül
5) Inline 526 típuson kívül

A zavartalan felszerelés és használat biztosítása érdekében állószekrények közé tervezést javasolunk.

Csak hátsó falcsatlakozással és teljes magasságban történő oldalsó rögzítéssel tervezhető.

Magasság- és szélességmódosítások, valamint a frontfelosztás módosításai nem megengedettek!

Az áru leszállítása szétszerelve történik.

Adja meg az irányt!

Nem kapható 17-es és 19-es furatkiosztású fogantyúlécekkel.

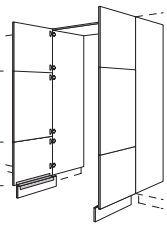

Állószekrény-összefüggő ajtó
2 hevederezett ajtó,
2 oldalfal, 16 mm vastag,
korpuszmagasságban,
1 fedőlap, 16 mm vastag,
2 lábazati takaró összekötő idommal

Rövid megnevezés	Szélesség cm-ben		Rendelési szám	1	2	3	4	5	6	7	8	9	10
HWDT	80	-3	56662	2.765	2.870	3.070	3.338	3.381	3.543	3.703	—	3.924	—
HWDT	100	-3	56663	2.951	3.072	3.291	3.602	3.666	3.889	4.114	—	4.338	—
HWDT	120	-3	56664	3.165	3.284	3.514	3.916	3.973	4.253	4.536	—	4.831	—

A zavartalan felszerelés és használat biztosítása érdekében állószekrények közé tervezést javasolunk.

Csak hátsó falcsatlakozással és teljes magasságban történő oldalsó rögzítéssel tervezhető.

Magasság- és szélességmódosítások, valamint a frontfelosztás módosításai nem megengedettek!

Az áru leszállítása szétszerelve történik.

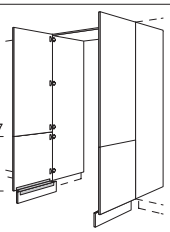

Állószekrény-összefüggő ajtó
2 hevederezett ajtó,
2 oldalfal, 16 mm vastag,
korpuszmagasságban,
1 fedőlap, 16 mm vastag,
2 lábazati takaró összekötő idommal

Rövid megnevezés	Szélesség cm-ben		Rendelési szám	1	2	3	4	5	6	7	8	9	10
HDWDT	80	-3	56667	2.596	2.688	2.889	3.133	3.170	3.343	3.513	—	3.745	—
HDWDT	100	-3	56668	2.761	2.886	3.139	3.405	3.435	3.673	3.907	—	4.142	—
HDWDT	120	-3	56669	3.005	3.072	3.324	3.719	3.732	4.022	4.313	—	4.636	—

A zavartalan felszerelés és használat biztosítása érdekében állószekrények közé tervezést javasolunk.

Csak hátsó falcsatlakozással és teljes magasságban történő oldalsó rögzítéssel tervezhető.

Magasság- és szélességmódosítások, valamint a frontfelosztás módosításai nem megengedettek!

Az áru leszállítása szétszerelve történik.

Állószekrények
2180 / 2230 / 2260 / 2310 / 2360 mm magas

Oldalmélység: 561 mm
Korpuszmagasság: 2160 mm
Állószekrény-magasság 3
Lábazatmagasság 20, 70, 100, 150 vagy 200 mm

		Rövid megnevezés	Szélesség cm-ben		Rendelési szám	Pontok / Árcsoport 1	2	3	4	5	6	7	8	9	10
	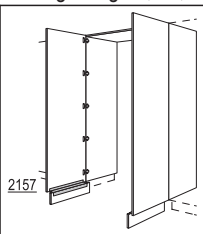 2157 **Állószekrény-összefüggő ajtó** 2 ajtó, 2 oldalfal, 16 mm vastag, korpuszmagasságban, 1 fedőlap, 16 mm vastag, 2 lábazati takaró összekötő idommal	HWDTF	80	-3	56693	3.413[1]	3.505[2]	3.707[3]	3.951[4]	3.987[5]	4.160	—	—	—	—
		HWDTF	100	-3	56694	3.578[1]	3.703[2]	3.955[3]	4.221[4]	4.253[5]	4.491	—	—	—	—
		HWDTF	120	-3	56695	3.822[1]	3.889[2]	4.142[3]	4.536[4]	4.549[5]	4.838	—	—	—	—

1) Laser, 463 sz. front típuson kívül 2) Csak Riva, 839, 842, 843 sz. front
3) Structura, 402, 405 sz. front típuson kívül 4) Frame 419 típuson kívül
5) Inline 526 típuson kívül

A zavartalan felszerelés és használat biztosítása érdekében állószekrények közé tervezést javasolunk.

Csak hátsó falcsatlakozással és teljes magasságban történő oldalsó rögzítéssel tervezhető.

Magasság- és szélességmódosítások, valamint a frontfelosztás módosításai nem megengedettek!

Az áru leszállítása szétszerelve történik.

Nem kapható 17-es és 19-es furatkiosztású fogantyúlécekkel.

Hézagpótló elemek / Burkolatok

	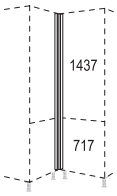 1437 717 2157 **Sarok hézagpótló elem** Front anyaga, 70 x 70 mm, tervezési méret: 650 x 650 mm	HPE		-3	45479	280	296	333	435	477	517	555	—	634	—
						A következő frontoknál gyárilag eltérő frontfelosztással szállítjuk: Laser 463, Structura 402, 405 és Riva 891, 892, 889, 893.										
	mint előbb, azonban **változtatható** 50 - 170 mm tartományban, tervezési méret: 630 - 750 mm 1. méret = balra / 2. méret = jobbra	HPEV		-3	45481	318	327	377	488	540	585	632	—	717	—
						A következő frontoknál gyárilag eltérő frontfelosztással szállítjuk: Laser 463, Structura 402, 405 és Riva 891, 892, 889, 893.										
	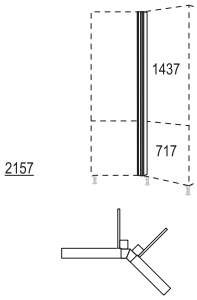 1437 717 2157 **Sarok hézagpótló elem, 135°, változtatható** Front anyagából, szállítási egység: 1 darab, tervezési méret: 259 - 400 mm	HPE135-V		-3	45483	438	448	501	610	660	707	752	—	840	—
						Szög-változtatások nem lehetségesek.									
						A következő frontoknál gyárilag eltérő frontfelosztással szállítjuk: Laser 463, Structura 402, 405 és Riva 891, 892, 889, 893.										
	ábr. n. **Szögváltoztatás felára** sarok-hézagpótló elemeken UPE(-X / -M), -V(-X / -M), -VT(-X / -M), -VSA(-X / -M), -VA(-X) und HPE(-X), -V(-X)	UPE-VAR			175	79	79	79	79	79	79	79	79	79	79
						Pontos szögméretet és szögszárat adjon meg! 90°-nál kisebb szög esetén ne tervezzen fiókot vagy mosogatógépet a sarokba!										
	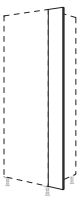 2160 **Hézagpótló léc** Korpusz anyag, 2160 mm magas, U-tömítés falcsatlakozásként, szélesség: 230 mm	HPK	20	-3	45487	117	117	117	117	117	117	117	117	117	117
						Fa dekorációk esetében az erezet függőlegesen fut.									
	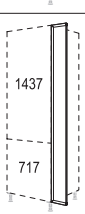 1437 717 2157 **Front hézagpótló elem** Folytonos front anyaga, szélesség: 200 mm	HPD	20	-3	45488	229	251	280	403	407	432	457	—	511	—
						30 mm legkisebb méretig lehetséges helyszíni hozzáigazítás.									
						Adja meg az irányt!									
						A következő frontoknál gyárilag eltérő frontfelosztással szállítjuk: Laser 463, Structura 402, 405 és Riva 891, 892, 889, 893.									
	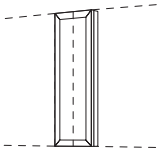 **Felár köztes hézagpótló elemként való felhasználásért** 3 oldalon körülfutó profilozás az elülső hézagpótló elemeknél, 1 vágóél, minimális szélesség: 65 mm	MP-MP			4743	44	44	44	44	44	44	44	44	44	44
						Pura és Inline esetén körben profilozott, a vágóél központosan helyezkedik el!									

Állószekrények
2180 / 2230 / 2260 / 2310 / 2360 mm magas

Oldalmélység: 561 mm
Korpuszmagasság: 2160 mm
Állószekrény-magasság 3
Lábazatmagasság 20, 70, 100, 150 vagy 200 mm

			Rövid megnevezés	Szélesség cm-ben		Rendelési szám	Pontok / Árcsoport 1	2	3	4	5	6	7	8	9	10
	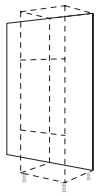 2160	**Hátfalborítás** 16 mm vastag, 2160 mm magas, Szélesség: 250 - 2000 mm, Vario-Clip rögzítés, Repro esetén egyenes faerezet	**RK**		**-216**	44490	38,7	38,7	38,7	38,7	38,7	38,7	38,7	38,7	38,7	38,7
			Ár megkezdett 100 mm-enként. *Nem szállítható Xtra dekorkivitelben.* *A 366 sz. dekor csak 1200 mm szélességig szállítható!*													
		mint előbb, azonban folytonos magasság, padlóprofillal együtt: 70 mm lábazatmagasság: 2250 mm 100 mm lábazatmagasság: 2280 mm 150 mm lábazatmagasság: 2330 mm 200 mm lábazatmagasság: 2380 mm **Szállítható padlóprofilszínek:** 010. sz. Fekete 014. sz. Nemesacél hatású	**RKS**		**-216**	44492	50,8	50,8	50,8	50,8	50,8	50,8	50,8	50,8	50,8	50,8
			Magasságkiigazítások helyben! *Ár megkezdett 100 mm-enként.* *Nem szállítható Xtra dekorkivitelben.* *A 366 sz. dekor csak 1200 mm szélességig szállítható!* *Ha a megrendelésben nem tüntetik fel a szint, a 014. sz. Nemesacél hatású kivitel kerül szállításra.*											
	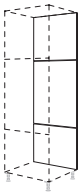 645 933 573	**Hátfalborítás** Front-kialakítás, Vario-Clip rögzítés, furat nélkül	**RF**	**30**	**-3**	44493	383	439	508	610	632	686	739	—	813	—
			RF	**40**	**-3**	44494	422	473	571	705	726	809	889	—	997	—
			RF	**50**	**-3**	44498	458	520	628	783	813	927	1.041	—	1.153	—
			RF	**60**	**-3**	44496	502	562	679	876	904	1.045	1.186	—	1.337	—
(72)	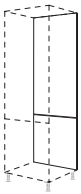 1437 717	**Hátfalborítás** Front-kialakítás, Vario-Clip rögzítés, furat nélkül	**RFD**	**30**	**-3**	42493	374	380	448	553	584	622	657	—	749	—
			RFD	**40**	**-3**	42494	394	409	510	632	647	736	821	—	939	—
			RFD	**50**	**-3**	42498	429	450	583	715	734	850	968	—	1.086	—
			RFD	**60**	**-3**	42496	453	485	612	810	813	959	1.104	—	1.270	—
(S)	 645 933 573	**Állószekrény keretrész** 1 ajtó, 1 hevederezett ajtó, korpuszmélység: 110 mm, lábazat nélkül	**HRT**	**30**	**-3**	43433	429	466	533	635	663	715	767	—	841	—
			HRT	**40**	**-3**	43444	466	517	610	739	761	838	914	—	1.021	—
			HRT	**50**	**-3**	43455	510	558	663	832	863	965	1.067	—	1.206	—
			HRT	**60**	**-3**	43460	548	604	712	929	962	1.088	1.215	—	1.386	—
			Keretrészeket nem szabad külön tervezni, és a szomszédos szekrényekkel össze kell csavarozni.													
(72)	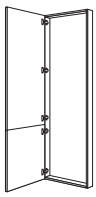 1437 717	**Állószekrény keretrész** 1 hevederezett ajtó, korpuszmélység: 110 mm, lábazat nélkül	**HRTD**	**30**	**-3**	41433	366	404	476	580	593	639	685	—	778	—
			HRTD	**40**	**-3**	41444	406	456	543	669	683	765	847	—	967	—
			HRTD	**50**	**-3**	41455	435	485	618	765	783	889	994	—	1.139	—
			HRTD	**60**	**-3**	42460	496	529	644	861	870	1.003	1.134	—	1.317	—
			Keretrészeket nem szabad külön tervezni, és a szomszédos szekrényekkel össze kell csavarozni.													

Állószekrények, 3 XL-as magasság
Korpuszmagasság: 2232 mm

Jelmagyarázat

20 mm lábazatmagassággal nem lehetséges.

Elemek 720 mm-es frontképpel.

Elemek 790 mm-es frontképpel.

A termék nem lehetséges PTOSA mechanikus nyitásrásegítéssel.

Elemek egyedi méretben kaphatók, lásd a 2 regisztert.

762 mm széles készülékszekrények.

Tervezési útmutató, lásd a 10 regisztert.

Adja meg az elektromos készüléket.

Felárért Easys nyitórendszerrel szállítható.

Szállítható színválasztékhoz lásd a színkártyát, kialakítási áttekintés M 2.1 oldal.

Nem kapható a következő országokban: USA és Kanada.

Felszereltségi opciók rövid áttekintése 3 XL magasságú állószekrényekhez

Itt találhatók az erre a regiszterre vonatkozó legfontosabb felszereltségi opciók és felárak rövid áttekintése.
Részletes leírások és tervezési útmutatások, valamint további opciók és egyedi kivitelek a 2.2 „Felszereltségi opciók, egyedi kivitelek“ regiszterben találhatók.

	Rövid megnevezés	Rendelési szám	Pontok
Palaszürke színű belső korpuszdekor felára	**MP-KID**	7947	96

nBOX felárak

Üvegoldalak felára szögletes korláttal rendelkező (belső) kihúzható elemeken	**MP-GLAS**	7915	127
Kihúzható doboz felára (belső) kihúzható elemeken	**MP-BOX**	7905	98
Mechanikus nyitáskönnyítő felára fiókokon és kihúzható elemeken	**MP-PTOSA**	7962	158
Dizájnprofil felára (belső) fiókokhoz és (belső) kihúzható elemekhez	**MP-DPRO**	7918	23
Dizájnborítás felára (belső) fiókokhoz és (belső) kihúzható elemekhez	**MP-DCOV**	7923	55
Dizájn üveg takarólap felára belső kihúzható elemekhez	**MP-DGBLEN**	7925	101
Dizájn takarólap felára belső fiókokhoz és kihúzható dobozzal (MP-BOX) rendelkező belső kihúzható elemekhez	**MP-DBLEN**	7935	72

Belső polc betolás-rögzítővel álló- és alsószekrényekbe történő utólagos beépítéshez	**ITAB-UH 60**	39496	644
Felár elektromechanikus Easys nyitórendszerértfür beépített hűtő-fagyasztószekrények kinyitásához	**MP-EASYS**	7991	1.831
Kiemelt hátfal felára üveges faliszekrényekhez, - oldalszekrényekhez és - Ambia és Air állószekrényekhez, valamint egyajtós faliszekrényekhez üvegkeretes (bárszekrény) felhajtható ajtóval	**MP-ARW**	7916	
1-es dekorcsoport: minden korpusz- és munkalapdekor	**DG 1**		174
2-es dekorcsoport: 598 Como tölgy Wood-Art dekor	**DG 2**		445
3-as dekorcsoport: 050 Bronzszínű tükör és 051 Palaszürke tükör	**DG 3**		470
Folytonos front felára sütőátépítéshez kiegyenlítő lappal	**MP-DFBO**	7994	0
Változtatás alsószekrényeken, állószekrényeken és készülékszekrényeken további frontelemek beépítése nélkül	**MP-SON**	7906	0
További egyedi kivitelű termékek felára alsószekrényeken, állószekrényeken vagy készülékszekrényeken kiegészítő frontelemek vagy vasalatok beépítésével együtt, valamint fali- és felhelyezhető szekrényeken	**MP-SONDER**	9312	30% felár

Útmutatás kiegyenlítő frontos készülékszekrényekhez:

A kiegyenlítő frontos készülékszekrényeknél az egyes frontméretek az elektromos készülék beépítési helyzetétől függően eltérőek lehetnek.
Az eltérő frontméretekre vonatkozó információk a megrendelés-visszaigazolásban megfelelően feltüntetésre kerülnek.

HA* patikaszekrények és HC* Cargo állószekrények fogantyú nélküli tervezéseire vonatkozó útmutatások:

Az ETOUCH (5997) / ETOUCH-UK (5998) elektronikus nyitórendszer a Tartozéklistában található.

Állószekrények
2252 / 2302 / 2332 / 2382 / 2432 mm magas

Oldalmélység: 561 mm
Korpuszmagasság: 2232 mm
Állószekrény-magasság 3 XL
Lábazatmagasság 20, 70, 100, 150 vagy 200 mm

		Rövid megnevezés	Szélesség cm-ben		Rendelési szám	Pontok / Árcsoport 1	2	3	4	5	6	7	8	9	10
Állószekrények															
S	 645 933 645	**XL-edénytartó / tárolószekrény** 3 ajtó, 2 fix polclap, 4 belső polc	H	30	-3X	53208	882	931	987	1.079	1.110	1.168	1.226	—	1.301	—
			H	40	-3X	53209	996	1.051	1.126	1.260	1.289	1.369	1.447	—	1.558	—
			H	50	-3X	53211	1.101	1.161	1.264	1.447	1.472	1.581	1.688	—	1.828	—
			H	60	-3X	53212	1.237	1.294	1.421	1.607	1.648	1.778	1.910	—	2.094	—
ÚJ S 79	 1437 789	**XL-edénytartó / tárolószekrény** 2 ajtó, 1 fix polclap, 5 belső polc	HDV	30	-3X	53213	828	880	942	1.037	1.056	1.113	1.168	—	1.273	—
			HDV	40	-3X	53214	952	1.012	1.086	1.222	1.242	1.332	1.419	—	1.542	—
			HDV	50	-3X	53215	1.075	1.133	1.240	1.410	1.415	1.534	1.651	—	1.809	—
			HDV	60	-3X	53216	1.215	1.248	1.387	1.577	1.602	1.740	1.878	—	2.078	—
		mint előbb, azonban 762 mm szélességben 2 fix polclappal	HDV	76	-3X	53206	1.426	1.440	1.626	1.863[1]	—	—	—	—	—	—
							1) Frame 419 típuson kívül									
S	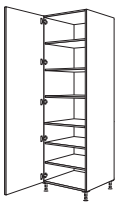 2229	**XL-edénytartó / tárolószekrény** 1 ajtó, 1 fix polclap, 5 belső polc	HF	30	-3X	53221	1.237[1]	1.289[2]	1.351[3]	1.445[4]	1.464[5]	1.521	—	—	—	—
			HF	40	-3X	53222	1.361[1]	1.419[2]	1.495[3]	1.629[4]	1.651[5]	1.740	—	—	—	—
			HF	50	-3X	53223	1.483[1]	1.542[2]	1.648[3]	1.819[4]	1.824[5]	1.942	—	—	—	—
			HF	60	-3X	53227	1.624[1]	1.657[2]	1.796[3]	1.986[4]	2.010[5]	2.148	—	—	—	—
							1) Laser, 463 sz. front típuson kívül 2) Csak Riva, 839, 842, 843 sz. front 3) Structura, 402, 405 sz. front típuson kívül 4) Frame 419 típuson kívül 5) Inline 526 típuson kívül									
							Nem kapható 17-es és 19-es furatkiosztású fogantyúlécekkel.									
	 645 933 285 357	**XL-edénytartó / tárolószekrény** 2 ajtó, 2 kihúzható elem, 1 fix polclap, 3 belső polc	H2A	30	-3X	53217	1.375	1.457	1.545	1.606	1.653	1.704	1.755	—	1.826	—
			H2A	40	-3X	53218	1.494	1.584	1.673	1.803	1.843	1.911	1.980	—	2.091	—
			H2A	50	-3X	53219	1.622	1.720	1.819	1.993	2.028	2.124	2.218	—	2.370	—
			H2A	60	-3X	53220	1.733	1.837	1.956	2.168	2.210	2.332	2.450	—	2.640	—
79	 1437 357 429	**XL-edénytartó / tárolószekrény** 1 ajtó, 2 kihúzható elem, 3 belső polc	HD2A	30	-3X	52221	1.318	1.400	1.523	1.559	1.600	1.659	1.716	—	1.815	—
			HD2A	40	-3X	52222	1.435	1.527	1.651	1.756	1.789	1.866	1.945	—	2.079	—
			HD2A	50	-3X	52223	1.567	1.661	1.797	1.952	1.974	2.079	2.181	—	2.355	—
			HD2A	60	-3X	52224	1.711	1.781	1.918	2.124	2.158	2.285	2.410	—	2.615	—
	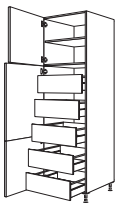 645 933 645	**XL-állószekrény** 1 ajtó, 1 fix polclap, 1 belső polc, 1 hevederezett ajtó, 5 belső fiók	HI	40	-3X	50244	2.827	2.920	2.984	3.117	3.146	3.196	3.246	—	3.459	—
			HI	50	-3X	50245	3.025	3.117	3.159	3.343	3.395	3.472	3.552	—	3.802	—
			HI	60	-3X	50246	3.199	3.285	3.314	3.538	3.618	3.722	3.822	—	4.116	—
79	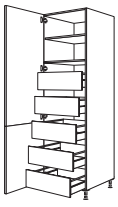 1437 789	**XL-állószekrény** 1 hevederezett ajtó, 1 fix polclap, 1 belső polc, 5 belső fiók	HDI	40	-3X	50247	2.762	2.856	2.924	3.057	3.078	3.168	3.259	—	3.427	—
			HDI	50	-3X	50248	2.954	3.050	3.120	3.284	3.310	3.437	3.565	—	3.757	—
			HDI	60	-3X	50249	3.146	3.203	3.265	3.482	3.535	3.688	3.843	—	4.072	—
	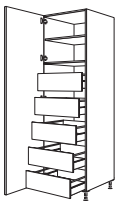 2229	**XL-állószekrény** 1 ajtó, 1 fix polclap, 1 belső polc, 5 belső kihúzható elem	HIF	40	-3X	50218	3.171[1]	3.265[2]	3.333[3]	3.466[4]	3.486[5]	3.577	—	—	—	—
			HIF	50	-3X	50219	3.362[1]	3.459[2]	3.529[3]	3.692[4]	3.719[5]	3.846	—	—	—	—
			HIF	60	-3X	50220	3.555[1]	3.612[2]	3.673[3]	3.891[4]	3.943[5]	4.097	—	—	—	—
							1) Laser, 463 sz. front típuson kívül 2) Csak Riva, 839, 842, 843 sz. front 3) Structura, 402, 405 sz. front típuson kívül 4) Frame 419 típuson kívül 5) Inline 526 típuson kívül									
							Nem kapható 17-es és 19-es furatkiosztású fogantyúlécekkel.									

Állószekrények
2252 / 2302 / 2332 / 2382 / 2432 mm magas

Oldalmélység: 561 mm
Korpuszmagasság: 2232 mm
Állószekrény-magasság 3 XL
Lábazatmagasság 20, 70, 100, 150 vagy 200 mm

		Rövid megnevezés	Szélesség cm-ben		Rendelési szám	Pontok Árcsoport 1	2	3	4	5	6	7	8	9	10
20	645 933 645 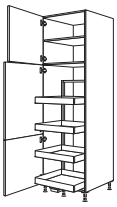	**XL-tárolószekrény Cargo** 1 ajtó, 1 fix polclap, 1 belső polc, 1 hevederezett ajtó, 1 „Cargo” kihúzható elem, 4 fémdoboz csúszásgátló lapokkal, állítható magassággal	**HC**	**50**	**-3X**	51251	3.123	3.164	3.254	3.408	3.421	3.519	3.615	—	3.730	—
			HC	**60**	**-3X**	51256	3.266	3.319	3.427	3.595	3.624	3.743	3.863	—	4.000	—
79 20	1437 789 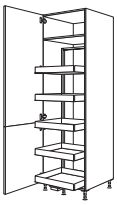	**XL-tárolószekrény Cargo** 1 hevederezett ajtó, 1 fix polclap, 1 „Cargo” kihúzható elem, 5 fémdoboz csúszásgátló lapokkal, állítható magassággal	**HDC**	**50**	**-3X**	51259	3.354	3.377	3.495	3.647	3.656	3.761	3.866	—	3.990	—
			HDC	**60**	**-3X**	51260	3.530	3.564	3.678	3.849	3.875	3.997	4.122	—	4.289	—
20	2229 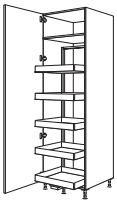	**XL-tárolószekrény Cargo** 1 ajtó, 1 fix polclap, 1 „Cargo” kihúzható elem, 5 fémdoboz csúszásgátló lapokkal, állítható magassággal	**HCF**	**50**	**-3X**	51266	3.762[1]	3.786[2]	3.904[3]	4.056[4]	4.072[5]	4.168	—	—	—	—
			HCF	**60**	**-3X**	51267	3.939[1]	3.973[2]	4.087[3]	4.257[4]	4.284[5]	4.406	—	—	—	—
							1) Laser, 463 sz. front típuson kívül 2) Csak Riva, 839, 842, 843 sz. front 3) Structura, 402, 405 sz. front típuson kívül 4) Frame 419 típuson kívül 5) Inline 526 típuson kívül									
							Nem kapható 17-es és 19-es furatkiosztású fogantyúlécekkel.									
20	645 933 645 	**XL-patikaszekrény** 1 kihúzható elem a be- és kihúzást tompító elemmel, 6 fémdoboz csúszásgátló lapokkal, állítható, 1 fix polclap	**HA**	**30**	**-3X**	54270	2.359	2.393	2.463	2.562	2.593	2.656	2.717	—	2.787	—
			HA	**40**	**-3X**	54271	2.524	2.552	2.653	2.790	2.816	2.907	2.994	—	3.092	—
79 20	1437 789 	**XL-patikaszekrény** 1 kihúzható elem a be- és kihúzást tompító elemmel, 6 fémdoboz csúszásgátló lapokkal, állítható, 1 fix polclap	**HDA**	**30**	**-3X**	51273	2.335	2.359	2.443	2.539	2.555	2.622	2.686	—	2.762	—
			HDA	**40**	**-3X**	51274	2.495	2.524	2.634	2.767	2.781	2.872	2.965	—	3.069	—
20	2229 	**XL-patikaszekrény** 1 kihúzható elem a be- és kihúzást tompító elemmel, 6 fémdoboz csúszásgátló lapokkal, állítható, 1 fix polclap	**HAF**	**30**	**-3X**	53228	2.640[1]	2.663[2]	2.748[3]	2.844[4]	2.867[5]	2.926	—	—	—	—
			HAF	**40**	**-3X**	53229	2.800[1]	2.829[2]	2.939[3]	3.072[4]	3.086[5]	3.177	—	—	—	—
							1) Laser, 463 sz. front típuson kívül 2) Csak Riva, 839, 842, 843 sz. front 3) Structura, 402, 405 sz. front típuson kívül 4) Frame 419 típuson kívül 5) Inline 526 típuson kívül									
							Nem kapható 17-es és 19-es furatkiosztású fogantyúlécekkel.									
ÙJ 79	1437 789 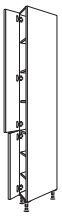	**XL-magasszekrény, átlós** 2 ajtó, 1 fix polclap, 5 belső polc oldalmélység: 550 / 382 mm, tervezési méret: 561 / 379 mm	**HDIAD**	**25**	**-3X**	53112	1.213	1.266	1.327	1.422	1.441[1]	1.498	1.552	—	—	—
							1) Inline 526 típuson kívül									
							Lezárásként vagy 182 mm-re előre húzott tervekhez.									
							A Cascada 684 és a Nordic 497 programban szomszédos szekrényként nem tervezhető rusztikus zárópolc vagy oszlop.									
							Rusztikus lezáró polc vagy oszlop tervezéséhez a Sylt 706 programban, valamint lezáró oldalfal esetén a szállítási terjedelem tartalmaz egy OWBDIA85 (6324) nyitásiszög-korlátozót.									
							Alulra beépíthető készülékek folytatásaként nem tervezhető.									
							Fogantyú nélküli kivitelek nem lehetségesek.									
							Szélességcsökkentés nem megengedett!									
							A 240 / 430 sz. lécfogantyúval és a 315 sz. felcsavarozható lécfogantyúval nem lehetséges.									

Állószekrények
2252 / 2302 / 2332 / 2382 / 2432 mm magas

Oldalmélység: 561 mm
Korpuszmagasság: 2232 mm
Állószekrény-magasság 3 XL
Lábazatmagasság 20, 70, 100, 150 vagy 200 mm

		Rövid megnevezés	Szélesség cm-ben		Rendelési szám	Pontok / Árcsoport 1	2	3	4	5	6	7	8	9	10
ÚJ	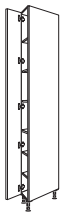 2229	**XL-magasszekrény, átlós** 1 ajtó, 1 fix polclap, 5 belső polc oldalmélység: 550 / 382 mm, tervezési méret: 561 / 379 mm	**HDIAF**	**25**	**-3X**	53111	1.622	1.675	1.736	1.831	1.850[1]	1.907	—	—	—	—
							1) Inline 526 típuson kívül									
							Lezárásként vagy 182 mm-re előre húzott tervekhez.									
							A Cascada 684 és a Nordic 497 programban szomszédos szekrényként nem tervezhető rusztikus zárópolc vagy oszlop.									
							Rusztikus lezáró polc vagy oszlop tervezéséhez a Sylt 706 programban, valamint lezáró oldalfal esetén a szállítási terjedelem tartalmaz egy OWBDIA85 (6324) nyitásiszög-korlátozót.									
							Alulra beépíthető készülékek folytatásaként nem tervezhető.									
							Fogantyú nélküli kivitelek nem lehetségesek.									
							Szélességcsökkentés nem megengedett!									
							A 240 / 430 sz. lécfogantyúval és a 315 sz. felcsavarozható lécfogantyúval nem lehetséges.									
ÚJ	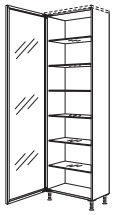 2229	**Air XL üveges állószekrény** 1 alumíniumkeretes ajtó integrált fogantyúprofillal, 035 sz. szürke üveggel, 6 üveg belső polccal teljes mélység: 379 mm, oldalmélység: 350 mm **MP-ARW** kiemelt hátfal felár ellenében kapható, lásd a Felszereltségi opciók és felárak regisztert.	**HGAIR**	**30**	**-3X**	52642	2.289	2.289	2.289	2.289	2.289	2.289	2.289	2.289	2.289	2.289
			HGAIR	**60**	**-3X**	52645	3.119	3.119	3.119	3.119	3.119	3.119	3.119	3.119	3.119	3.119
							Üvegcsere nem lehetséges!									
ÚJ 79	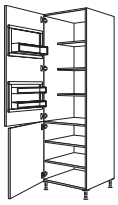 1437 789	**XL-reggeliző szekrény** 2 ajtó, 1 fix polclap, 2 belső polc, 474 mm mély, 3 belső polc, 305 mm mély, Sierra tölgy kivitelben, 1 kiemelt hátlap Sierra tölgy kivitelben, 1 ajtópolc- készlet tömör tölgyfa kivitelben	**BKFST**	**50**	**-3X**	53290	2.440	2.498	2.605	2.777	2.781	2.900	3.016	—	3.174	—
			BKFST	**60**	**-3X**	53291	2.770	2.803	2.942	3.132	3.157	3.295	3.432	—	3.632	—
							Magasság-, szélesség- és mélységcsökkentések, valamint a frontfelosztás módosításai nem megengedettek!									
ÚJ 79	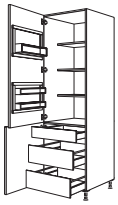 1437 789	**XL-reggeliző szekrény** 2 ajtó, 1 belső fiók, 2 belső kihúzható elem, 1 fix polclap, 1 kiemelt hátfal Sierra tölgy kivitelben, 3 belső polc, 305 mm mély, Sierra tölgy kivitelben, 1 ajtópolc- készlet tömör tölgyfa kivitelben	**BKFSTI2A**	**50**	**-3X**	53292	3.457	3.516	3.616	3.789	3.808	3.920	4.034	—	4.202	—
			BKFSTI2A	**60**	**-3X**	53293	3.792	3.849	3.977	4.184	4.202	4.339	4.475	—	4.690	—
							Magasság-, szélesség- és mélységcsökkentések, valamint a frontfelosztás módosításai nem megengedettek!									
	 645 933 645	**XL-takarítóeszköz- / készülékszekrény** 1 ajtó, 1 fix polclap, 1 belső polc, 1 hevederezett ajtó, 1 rendszerező rács, 2 tisztítószeres kosár, 1 rendszerező polc, 1 porszívócső-tartó, 2 kampós léc	**HB**	**40**	**-3X**	54228	1.329	1.386	1.482	1.616	1.641	1.720	1.800	—	1.913	—
			HB	**50**	**-3X**	54229	1.444	1.504	1.603	1.790	1.810	1.917	2.024	—	2.174	—
			HB	**60**	**-3X**	54230	1.543	1.600	1.724	1.936	1.981	2.110	2.234	—	2.419	—
79	 1437 789	**XL-takarítóeszköz- / készülékszekrény** 1 hevederezett ajtó, 1 fix polclap, 1 belső polc, 1 rendszerező rács, 2 tisztítószeres kosár, 1 rendszerező polc, 1 porszívócső-tartó, 2 kampós léc	**HDB**	**40**	**-3X**	55231	1.278	1.333	1.426	1.568	1.575	1.666	1.758	—	1.883	—
			HDB	**50**	**-3X**	55232	1.380	1.438	1.571	1.733	1.740	1.857	1.974	—	2.140	—
			HDB	**60**	**-3X**	55233	1.499	1.537	1.672	1.888	1.920	2.057	2.193	—	2.389	—
	 2229	**XL-takarítóeszköz- / készülékszekrény** 1 ajtó, 1 fix polclap, 1 belső polc, 1 rendszerező rács, 2 tisztítószeres kosár, 1 rendszerező polc, 1 porszívócső-tartó, 2 kampós léc	**HBF**	**40**	**-3X**	55234	1.686[1]	1.742[2]	1.834[3]	1.977[4]	1.984[5]	2.075	—	—	—	—
			HBF	**50**	**-3X**	55236	1.789[1]	1.847[2]	1.980[3]	2.142[4]	2.148[5]	2.266	—	—	—	—
			HBF	**60**	**-3X**	55237	1.908[1]	1.946[2]	2.081[3]	2.297[4]	2.329[5]	2.466	—	—	—	—
							1) Laser, 463 sz. front típuson kívül 2) Csak Riva, 839, 842, 843 sz. front 3) Structura, 402, 405 sz. front típuson kívül 4) Frame 419 típuson kívül 5) Inline 526 típuson kívül									
							Nem kapható 17-es és 19-es furatkiosztású fogantyúlécekkel.									

Állószekrények
2252 / 2302 / 2332 / 2382 / 2432 mm magas

Oldalmélység: 561 mm
Korpuszmagasság: 2232 mm
Állószekrény-magasság 3 XL
Lábazatmagasság 20, 70, 100, 150 vagy 200 mm

			Rövid megnevezés	Szélesség cm-ben		Rendelési szám	Pontok Árcsoport 1	2	3	4	5	6	7	8	9	10
	645 933 645	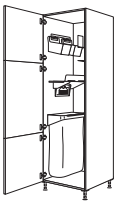	**XL-állószekrény Laundry-Area rendező rendszerrel** 1 hevederezett ajtó, 1 szelektívhulladék-gyűjtő pamutzsákkal, 1 seprű- / felmosótartó, 2 eszköztartó fali tartóval, 1 polc lapátkészlettel	**HOS**	**50**	**-3X**	50239	2.558	2.619	2.721	2.907	2.929	3.035	3.142	—	3.292	—
				HOS	**60**	**-3X**	50240	2.651	2.713	2.834	3.053	3.095	3.222	3.352	—	3.530	—
(79)	1437 789	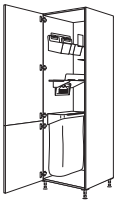	**XL-állószekrény Laundry-Area rendező rendszerrel** 1 hevederezett ajtó, 1 szelektívhulladék-gyűjtő pamutzsákkal, 1 seprű- / felmosótartó, 2 eszköztartó fali tartóval, 1 polc lapátkészlettel	**HDOS**	**50**	**-3X**	50241	2.494	2.554	2.665	2.853	2.857	2.973	3.089	—	3.253	—
				HDOS	**60**	**-3X**	50242	2.608	2.651	2.786	2.990	3.019	3.155	3.291	—	3.501	—
	2229	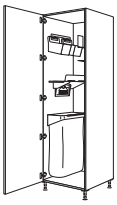	**XL-állószekrény Laundry-Area rendező rendszerrel** 1 ajtó, 1 szelektívhulladék-gyűjtő pamutzsákkal, 1 seprű- / felmosótartó, 2 eszköztartó fali tartóval, 1 polc lapátkészlettel	**HOSF**	**50**	**-3X**	51257	2.902[1]	2.962[2]	3.073[3]	3.262[4]	3.273[5]	3.381	—	—	—	—
				HOSF	**60**	**-3X**	51258	3.016[1]	3.060[2]	3.194[3]	3.399[4]	3.428[5]	3.564	—	—	—	—
								1) Laser, 463 sz. front típuson kívül 2) Csak Riva, 839, 842, 843 sz. front 3) Structura, 402, 405 sz. front típuson kívül 4) Frame 419 típuson kívül 5) Inline 526 típuson kívül									
								Nem kapható 17-es és 19-es furatkiosztású fogantyúlécekkel.									
	645 933 645		**XL-állószekrény Laundry-Area ruháskosár-tartó polccal** 1 ajtó, 1 fix polclap, 1 belső polc, 1 hevederezett ajtó, 4 kihúzható polc, 4 ruháskosár	**HWTAB**	**60**	**-3X**	51261	5.320	5.377	5.501	5.713	5.757	5.884	6.011	—	6.198	—
(79)	1437 789		**XL-állószekrény Laundry-Area ruháskosár-tartó polccal** 1 hevederezett ajtó, 1 fix polclap, 2 belső polc, 4 kihúzható polc, 4 ruháskosár	**HDWTAB**	**60**	**-3X**	51262	5.249	5.298	5.431	5.640	5.660	5.798	5.933	—	6.142	—
	2229		**XL-állószekrény Laundry-Area ruháskosár-tartó polccal** 1 ajtó, 1 fix polclap, 2 belső polc, 4 kihúzható polc, 4 ruháskosár	**HWTABF**	**60**	**-3X**	53207	5.658[1]	5.707[2]	5.840[3]	6.049[4]	6.069[5]	6.206	—	—	—	—
								1) Laser, 463 sz. front típuson kívül 2) Csak Riva, 839, 842, 843 sz. front 3) Structura, 402, 405 sz. front típuson kívül 4) Frame 419 típuson kívül 5) Inline 526 típuson kívül									
								Nem kapható 17-es és 19-es furatkiosztású fogantyúlécekkel.									
	645 933 645	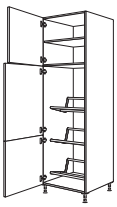	**XL-állószekrény italos rekeszekhez** 1 ajtó, 1 fix polclap, 1 belső polc, 1 hevederezett ajtó, 3 italos rekeszekhez való tartó Terhelhetőség tartónként: 35 kg Polcfelület: 567 x 274 mm	**HGTK**	**60**	**-3X**	53276	1.824	1.880	2.006	2.222	2.263	2.390	2.517	—	2.704	—
								Szélesség- és mélységcsökkentés nem megengedett!									
(79)	1437 789	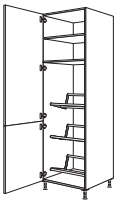	**XL-állószekrény italos rekeszekhez** 1 hevederezett ajtó, 1 fix polclap, 1 belső polc, 3 italos rekeszekhez való tartó Terhelhetőség tartónként: 35 kg Polcfelület: 567 x 274 mm	**HDGTK**	**60**	**-3X**	53277	1.778	1.825	1.956	2.164	2.189	2.326	2.462	—	2.670	—
								Szélesség- és mélységcsökkentés nem megengedett!									

Állószekrények
2252 / 2302 / 2332 / 2382 / 2432 mm magas

Oldalmélység: 561 mm
Korpuszmagasság: 2232 mm
Állószekrény-magasság 3 XL
Lábazatmagasság 20, 70, 100, 150 vagy 200 mm

		Rövid megnevezés	Szélesség cm-ben		Rendelési szám	Pontok / Árcsoport 1	2	3	4	5	6	7	8	9	10
	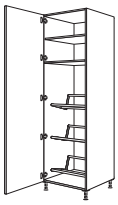 2229	**XL-állószekrény italos rekeszekhez** 1 ajtó, 1 fix polclap, 1 belső polc, 3 italos rekeszekhez való tartó Terhelhetőség tartónként: 35 kg Polcfelület: 567 x 274 mm	**HGTKF**	**60**	**-3X**	53210	2.187[1]	2.234[2]	2.365[3]	2.573[4]	2.597[5]	2.735	—	—	—	—
							1) Laser, 463 sz. front típuson kívül 2) Csak Riva, 839, 842, 843 sz. front 3) Structura, 402, 405 sz. front típuson kívül 4) Frame 419 típuson kívül 5) Inline 526 típuson kívül									
							Szélesség- és mélységcsökkentés nem megengedett!									
							Nem kapható 17-es és 19-es furatkiosztású fogantyúlécekkel.									
S 79	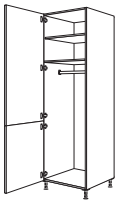 1437 789	**XL-gardróbszekrény** 1 hevederezett ajtó, 1 fix polclap, 1 belső polc, 1 gardróbrúd	**HDWG** **HDWG**	**40** **60**	**-3X** **-3X**	53278 53279	908 1.130	967 1.177	1.042 1.304	1.178 1.514	1.197 1.539	1.286 1.673	1.377 1.812	— —	1.498 2.019	— —
							Mélységcsökkentés nem megengedett.									
S	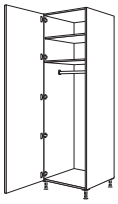 2229	**XL-gardróbszekrény** 1 ajtó, 1 fix polclap, 1 belső polc, 1 gardróbrúd	**HWGF** **HWGF**	**40** **60**	**-3X** **-3X**	53282 53283	1.315[1] 1.539[1]	1.375[2] 1.586[2]	1.451[3] 1.713[3]	1.587[4] 1.923[4]	1.613[5] 1.948[5]	1.695 2.082	— —	— —	— —	— —
							1) Laser, 463 sz. front típuson kívül 2) Csak Riva, 839, 842, 843 sz. front 3) Structura, 402, 405 sz. front típuson kívül 4) Frame 419 típuson kívül 5) Inline 526 típuson kívül									
							Mélységcsökkentés nem megengedett.									
							Nem kapható 17-es és 19-es furatkiosztású fogantyúlécekkel.									
S 79	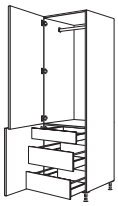 1437 789	**XL-gardróbszekrény** 2 ajtó, 1 gardróbrúd, 1 belső fiók, 2 belső kihúzható elem	**HDWGIA** **HDWGIA**	**40** **60**	**-3X** **-3X**	53280 53281	1.914 2.194	1.972 2.251	2.048 2.380	2.183 2.587	2.205 2.605	2.292 2.742	2.383 2.879	— —	2.504 3.094	— —
							Mélységcsökkentés nem megengedett.									
S	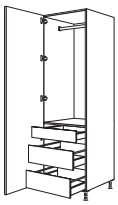 2229	**XL-gardróbszekrény** 1 ajtó, 1 gardróbrúd, 1 belső fiók, 2 belső kihúzható elem	**HWGIAF** **HWGIAF**	**40** **60**	**-3X** **-3X**	53274 53275	2.323[1] 2.603[1]	2.381[2] 2.660[2]	2.456[3] 2.789[3]	2.592[4] 2.996[4]	2.621[5] 3.013[5]	2.701 3.151	— —	— —	— —	— —
							1) Laser, 463 sz. front típuson kívül 2) Csak Riva, 839, 842, 843 sz. front 3) Structura, 402, 405 sz. front típuson kívül 4) Frame 419 típuson kívül 5) Inline 526 típuson kívül									
							Mélységcsökkentés nem megengedett.									
							Nem kapható 17-es és 19-es furatkiosztású fogantyúlécekkel.									
S 79	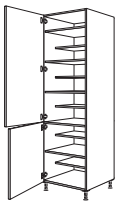 1437 789	**XL-cipős szekrény** 2 ajtó, 1 fix polclap, 5 belső polc, 305 mm mély, 4 belső polc, 474 mm mély	**HDWS** **HDWS**	**40** **60**	**-3X** **-3X**	50284 50286	1.278 1.499	1.333 1.537	1.426 1.672	1.568 1.888	1.575 1.920	1.666 2.057	1.758 2.193	— —	1.883 2.389	— —
							Szélességcsökkentés nem megengedett.									
S	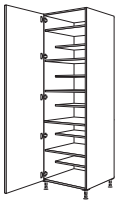 2229	**XL-cipős szekrény** 1 ajtó, 1 fix polclap, 5 belső polc, 305 mm mély, 4 belső polc, 474 mm mély	**HWSF** **HWSF**	**40** **60**	**-3X** **-3X**	53285 53286	1.686[1] 1.908[1]	1.742[2] 1.946[2]	1.834[3] 2.081[3]	1.977[4] 2.297[4]	1.991[5] 2.329[5]	2.075 2.466	— —	— —	— —	— —
							1) Laser, 463 sz. front típuson kívül 2) Csak Riva, 839, 842, 843 sz. front 3) Structura, 402, 405 sz. front típuson kívül 4) Frame 419 típuson kívül 5) Inline 526 típuson kívül									
							Szélességcsökkentés nem megengedett.									
							Nem kapható 17-es és 19-es furatkiosztású fogantyúlécekkel.									

Állószekrények
2252 / 2302 / 2332 / 2382 / 2432 mm magas

Oldalmélység: 561 mm
Korpuszmagasság: 2232 mm
Állószekrény-magasság 3 XL
Lábazatmagasság 20, 70, 100, 150 vagy 200 mm

		Rövid megnevezés	Szélesség cm-ben	Rendelési szám	Pontok Árcsoport 1	2	3	4	5	6	7	8	9	10
Készülékszekrény sütőkhöz, mikrohullámú sütőkhöz, gőzpárolókhoz és kompakt készülékekhez														
E 79 20	789 VAR 789 	**XL-készülékszekrény sütőhöz** **Fülkemagasság: 590 mm** 2 ajtó, 1 fix kiegyenlítő lap, 4 belső polc	GO	-3X	52704	1.193	1.221	1.311	1.464	1.501	1.590	1.675	—	1.821	—
E 79 20	645 VAR 141 789 	**XL-készülékszekrény sütőhöz** **Fülkemagasság: 590 mm** 1 ajtó, 1 fix kiegyenlítő lap, 1 csapolt ajtó, 3 belső polc	GDO	-3X	52705	1.212	1.244	1.320	1.479	1.542[1]	1.606	1.695	—	—	—
E 20	789 VAR 141 645 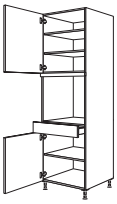	**XL-készülékszekrény sütőhöz** **Fülkemagasság: 590 mm** 2 ajtó, 1 fix kiegyenlítő lap, 1 fiók, 3 belső polc	GOS	-3X	52706	1.424	1.454	1.530	1.692	1.737	1.822	1.908	—	2.064	—
E 79 20	645 VAR 141 789 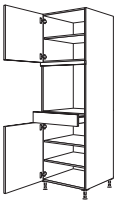	**XL-készülékszekrény sütőhöz** **Fülkemagasság: 590 mm** 2 ajtó, 1 fix kiegyenlítő lap, 1 fiók, 3 belső polc	GDOS	-3X	52707	1.424	1.454	1.530	1.692	1.737	1.822	1.908	—	2.064	—
E 20	789 VAR 141 285 357 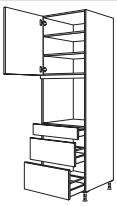	**XL-készülékszekrény sütőhöz** **Fülkemagasság: 590 mm** 1 ajtó, 2 belső polc, 1 fix kiegyenlítő lap, 1 fiók, 2 kihúzható elem	GOS2A	-3X	52708	1.886	1.970	2.056	2.209	2.264	2.340	2.416	—	2.567	—
E 79 20	645 VAR 141 357 429 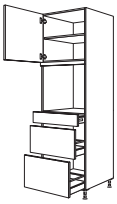	**XL-készülékszekrény sütőhöz** **Fülkemagasság: 590 mm** 1 ajtó, 1 belső polc, 1 fix kiegyenlítő lap, 1 fiók, 2 kihúzható elem	GDOS2A	-3X	52709	1.870	1.953	2.037	2.191	2.245	2.324	2.399	—	2.548	—
E 79 20	789 VAR 357 429 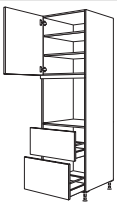	**XL-készülékszekrény sütőhöz** **Fülkemagasság: 590 mm** 1 ajtó, 2 belső polc, 1 fix kiegyenlítő lap, 2 kihúzható elem	GDO2A	-3X	52710	1.656	1.721	1.806	1.961	2.012	2.089	2.170	—	2.308	—
E 20	501 VAR 645 	**XL-készülékszekrény sütőhöz és mikrohullámú sütőhöz** **Fülkemagasság: 380 mm** **Fülkemagasság: 590 mm** 2 ajtó, 1 fix kiegyenlítő lap, 2 belső polc	GMO	-3X	52712	1.072	1.140	1.197	1.311	1.362	1.413	1.463	—	1.565	—

1) Inline 526 típuson kívül

Állószekrények
2252 / 2302 / 2332 / 2382 / 2432 mm magas

Oldalmélység: 561 mm
Korpuszmagasság: 2232 mm
Állószekrény-magasság 3 XL
Lábazatmagasság 20, 70, 100, 150 vagy 200 mm

			Rövid megnevezés	Szélesség cm-ben		Rendelési szám	Pontok Árcsoport 1	2	3	4	5	6	7	8	9	10
E 79 20	357 VAR 789	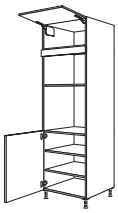	**XL-készülékszekrény sütőhöz és mikrohullámú sütőhöz** **Fülkemagasság: 380 mm** **Fülkemagasság: 590 mm** 1 felhajtható ajtó, 1 fix kiegyenlítő lap, 1 ajtó, 2 belső polc	GDMO	-3X	52711	1.134	1.167	1.248	1.364	1.400	1.489	1.577	—	1.672	—
E 79 20	717 VAR 429	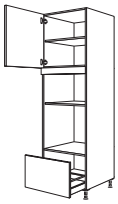	**XL-készülékszekrény sütőhöz és mikrohullámú sütőhöz** **Fülkemagasság: 380 mm** **Fülkemagasság: 590 mm** 1 ajtó, 1 belső polc, 1 fix kiegyenlítő lap, 1 kihúzható elem	GMOA	-3X	52715	1.276	1.329	1.402	1.523	1.558	1.635	1.710	—	1.825	—
E 20	501 VAR 285 357	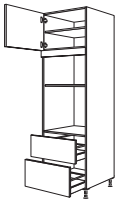	**XL-készülékszekrény sütőhöz és mikrohullámú sütőhöz** **Fülkemagasság: 380 mm** **Fülkemagasság: 590 mm** 1 ajtó, 1 fix kiegyenlítő lap, 2 kihúzható elem	GMO2A	-3X	52718	1.591	1.660	1.717	1.831	1.882	1.932	1.983	—	2.086	—
E 79 PTÓ SA 20	357 VAR 357 429	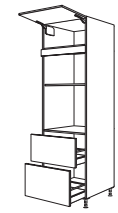	**XL-készülékszekrény sütőhöz és mikrohullámú sütőhöz** **Fülkemagasság: 380 mm** **Fülkemagasság: 590 mm** 1 felhajtható ajtó, 1 fix kiegyenlítő lap, 2 kihúzható elem	GDMO2A	-3X	52717	1.634	1.663	1.749	1.862	1.899	1.986	2.075	—	2.171	—
E 79 20	645 VAR 429	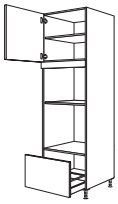	**XL-készülékszekrény sütőhöz és gőzpárolóhoz / kompakt készülékhez** **Fülkemagasság: 450 mm** **Fülkemagasság: 590 mm** 1 ajtó, 1 belső polc, 1 fix kiegyenlítő lap, 1 kihúzható elem	GDDKOA	-3X	52716	1.266	1.320	1.394	1.514	1.549	1.624	1.698	—	1.818	—
E 20	429 VAR 285 357	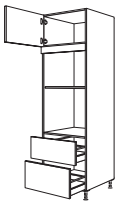	**XL-készülékszekrény sütőhöz és gőzpárolóhoz / kompakt készülékhez** **Fülkemagasság: 450 mm** **Fülkemagasság: 590 mm** 1 ajtó, 1 fix kiegyenlítő lap, 2 kihúzható elem	GDKO2A	-3X	52719	1.584	1.653	1.716	1.829	1.876	1.924	1.972	—	2.081	—
E 20	501 429 VAR 645	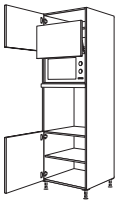	**XL-készülékszekrény sütőhöz és mikrohullámú sütőhöz felemelhető ajtóval** **Fülkemagasság: 370 mm** **Fülkemagasság: 590 mm** 2 ajtó, 1 liftajtó, 1 fix kiegyenlítő lap, 2 belső polc	GLO	-3X	52725	1.781	1.853	1.945	2.099	2.132	2.219	2.302	—	2.443	—
			A felhajtható ajtó mögötti fülke megfelelő max. 370 mm magas és 490 mm széles álló mikrohullámú sütőkhöz.													
E 79 20	357 429 VAR 789	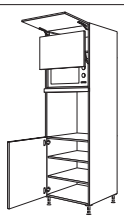	**XL-készülékszekrény sütőhöz és mikrohullámú sütőhöz felemelhető ajtóval** **Fülkemagasság: 370 mm** **Fülkemagasság: 590 mm** 1 felhajtható ajtó 1 liftajtó, 1 fix kiegyenlítő lap, 1 ajtó, 2 belső polc	GDLO	-3X	51748	1.843	1.918	1.999	2.149	2.180	2.264	2.346	—	2.476	—
			A felhajtható ajtó mögötti fülke megfelelő max. 370 mm magas és 490 mm széles álló mikrohullámú sütőkhöz. *Felemelhető ajtó fordítási területe felfelé: 80 mm.*													

Állószekrények
2252 / 2302 / 2332 / 2382 / 2432 mm magas

Oldalmélység: 561 mm
Korpuszmagasság: 2232 mm
Állószekrény-magasság 3 XL
Lábazatmagasság 20, 70, 100, 150 vagy 200 mm

		Rövid megnevezés	Szélesség cm-ben		Rendelési szám	Pontok Árcsoport 1	2	3	4	5	6	7	8	9	10
E PTÓ SA 20	501 429 VAR 285 357 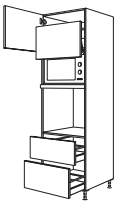	**XL-készülékszekrény sütőhöz és mikrohullámú sütőhöz felemelhető ajtóval** **Fülkemagasság: 370 mm** **Fülkemagasság: 590 mm** 1 ajtó, 1 belső polc, 1 liftajtó, 1 fix kiegyenlítő lap, 2 kihúzható elem	**GLO2A**		**-3X**	52726	2.307	2.406	2.491	2.641	2.683	2.765	2.846	—	2.984	—
		A felhajtható ajtó mögötti fülke megfelelő max. 370 mm magas és 490 mm széles álló mikrohullámú sütőkhöz.														
E 79 PTÓ SA 20	357 429 VAR 357 429 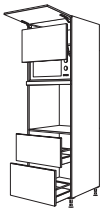	**XL-készülékszekrény sütőhöz és mikrohullámú sütőhöz felemelhető ajtóval** **Fülkemagasság: 370 mm** **Fülkemagasság: 590 mm** 1 felhajtható ajtó, 1 liftajtó, 1 fix kiegyenlítő lap, 2 kihúzható elem	**GDLO2A**		**-3X**	51749	2.326	2.428	2.500	2.647	2.689	2.768	2.844	—	2.974	—
		A felhajtható ajtó mögötti fülke megfelelő max. 370 mm magas és 490 mm széles álló mikrohullámú sütőkhöz. *Felemelhető ajtó fordítási területe felfelé: 80 mm.*														
E 20	645 VAR 645 	**XL-készülékszekrény mikrohullámú sütőhöz és gőzpárolóhoz / kompakt készülékhez** **Fülkemagasság: 380 mm** **Fülkemagasság: 450 mm** 2 ajtó, 1 fix kiegyenlítő lap, 2 belső polc	**GMDK**		**-3X**	52731	1.149	1.178	1.259	1.393	1.432	1.511	1.591	—	1.716	—
E 79 20	501 VAR 789 	**XL-készülékszekrény mikrohullámú sütőhöz és gőzpárolóhoz / kompakt készülékhez** **Fülkemagasság: 380 mm** **Fülkemagasság: 450 mm** 2 ajtó, 1 fix kiegyenlítő lap, 3 belső polc	**GDMDK**		**-3X**	52732	1.171	1.200	1.280	1.415	1.453	1.534	1.612	—	1.739	—
E 20	645 VAR 285 357 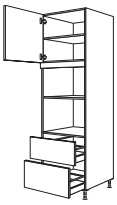	**XL-készülékszekrény mikrohullámú sütőhöz és gőzpárolóhoz / kompakt készülékhez** **Fülkemagasság: 380 mm** **Fülkemagasság: 450 mm** 1 ajtó, 1 belső polc, 1 fix kiegyenlítő lap, 2 kihúzható elem	**GMDK2A**		**-3X**	52734	1.634	1.707	1.778	1.913	1.965	2.035	2.105	—	2.227	—
E 79 20	501 VAR 357 429 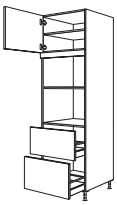	**XL-készülékszekrény mikrohullámú sütőhöz és gőzpárolóhoz / kompakt készülékhez** **Fülkemagasság: 380 mm** **Fülkemagasság: 590 mm** 1 ajtó, 1 belső polc, 1 fix kiegyenlítő lap, 2 kihúzható elem	**GDMDK2A**		**-3X**	52741	1.634	1.707	1.778	1.913	1.965	2.035	2.105	—	2.227	—
E 20	789 VAR 285 285 357 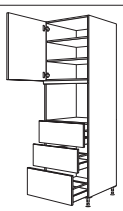	**XL-készülékszekrény gőzpárolóhoz / kompakt készülékhez** **Fülkemagasság: 450 mm** 1 ajtó, 2 belső polc, 1 pevné vyrovnávací čelo, 3 kihúzható elem	**GDK3A**		**-3X**	52735	1.940	2.037	2.127	2.288	2.345	2.432	2.519	—	2.666	—
E 79 20	789 VAR 141 357 429 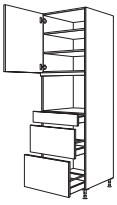	**XL-készülékszekrény gőzpárolóhoz / kompakt készülékhez** **Fülkemagasság: 450 mm** 1 ajtó, 2 belső polc, 1 fix kiegyenlítő lap, 1 fiók, 2 kihúzható elem	**GDDKS2A**		**-3X**	52742	1.905	2.006	2.091	2.257	2.313	2.399	2.485	—	2.635	—

Állószekrények
2252 / 2302 / 2332 / 2382 / 2432 mm magas

Oldalmélység: 561 mm
Korpuszmagasság: 2232 mm
Állószekrény-magasság 3 XL
Lábazatmagasság 20, 70, 100, 150 vagy 200 mm

		Rövid megnevezés	Szélesség cm-ben		Rendelési szám	Pontok Árcsoport 1	2	3	4	5	6	7	8	9	10

Készülékszekrények 30“ szélességű sütőkhöz

E 79	645 VAR 789	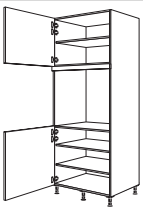	**XL-készülékszekrény sütőhöz** **Fülkemagasság: 718 mm** 2 ajtó, 1 fix kiegyenlítő lap, 3 belső polc		GDAO	76	-3X	51806	1.530	1.561	1.675	1.870	—	1.999	2.130[1]	—	—	—
												1) Sylt 706 típuson kívül						
									A készülékszekrényt 50 mm-rel előrehúzva kell tervezni.									
									Záró- vagy szabadon álló elemként tervezve a záró oldalfalaknak 633 mm-es mélységgel kell rendelkezniük!									
E 79	645 VAR 141 645	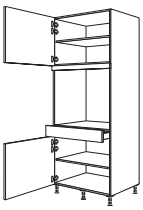	**XL-készülékszekrény sütőhöz** **Fülkemagasság: 718 mm** 2 ajtó, 1 fix kiegyenlítő lap, 1 fiók, 2 belső polc		GAOS	76	-3X	51807	1.789	1.816	1.930	2.130	—	2.257	2.278[1]	—	—	—
												1) Sylt 706 típuson kívül						
									A készülékszekrényt 50 mm-rel előrehúzva kell tervezni.									
									Záró- vagy szabadon álló elemként tervezve a záró oldalfalaknak 633 mm-es mélységgel kell rendelkezniük!									
E 79 PTÖ SA	501 VAR 141 789	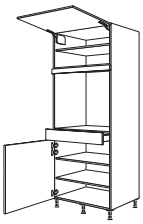	**XL-készülékszekrény sütőhöz** **Fülkemagasság: 718 mm** 1 felhajtható ajtó, 1 fix kiegyenlítő lap, 1 fiók, 1 ajtó, 3 belső polc		GDAOS	76	-3X	51808	1.964	1.993	2.110	2.297	—	2.427	2.446[1]	—	—	—
												1) Sylt 706 típuson kívül						
									A készülékszekrényt 50 mm-rel előrehúzva kell tervezni.									
									Záró- vagy szabadon álló elemként tervezve a záró oldalfalaknak 633 mm-es mélységgel kell rendelkezniük!									
E	645 VAR 141 285 357	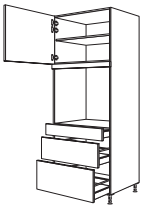	**XL-készülékszekrény sütőhöz** **Fülkemagasság: 718 mm** 1 ajtó, 1 belső polc, 1 fix kiegyenlítő lap, 1 fiók, 2 kihúzható elem		GAOS2A	76	-3X	51809	2.329	2.370	2.483	2.686	—	2.813	2.859[1]	—	—	—
												1) Sylt 706 típuson kívül						
									A készülékszekrényt 50 mm-rel előrehúzva kell tervezni.									
									Záró- vagy szabadon álló elemként tervezve a záró oldalfalaknak 633 mm-es mélységgel kell rendelkezniük!									
E 79 PTÖ SA	501 VAR 141 357 429	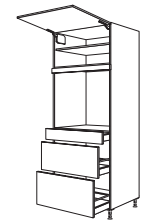	**XL-készülékszekrény sütőhöz** **Fülkemagasság: 718 mm** 1 felhajtható ajtó, 1 belső polc, 1 fix kiegyenlítő lap, 1 fiók, 2 kihúzható elem		GDAOS2A	76	-3X	51802	2.478	2.524	2.635	2.832	—	2.959	3.000[1]	—	—	—
												1) Sylt 706 típuson kívül						
									A készülékszekrényt 50 mm-rel előrehúzva kell tervezni.									
									Záró- vagy szabadon álló elemként tervezve a záró oldalfalaknak 633 mm-es mélységgel kell rendelkezniük!									
E 79	645 VAR 357 429	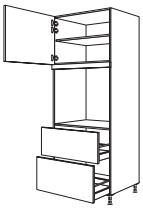	**XL-készülékszekrény sütőhöz** **Fülkemagasság: 718 mm** 1 ajtó, 1 belső polc, 1 fix kiegyenlítő lap, 2 kihúzható elem		GDAO2A	76	-3X	51803	2.064	2.097	2.212	2.410	—	2.543	2.584[1]	—	—	—
												1) Sylt 706 típuson kívül						
									A készülékszekrényt 50 mm-rel előrehúzva kell tervezni.									
									Záró- vagy szabadon álló elemként tervezve a záró oldalfalaknak 633 mm-es mélységgel kell rendelkezniük!									
E PTÖ SA	501 VAR 357	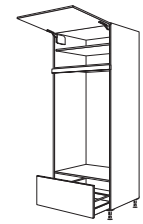	**XL-kétsütős készülékszekrény** **Fülkemagasság: 1298 mm** 1 felhajtható ajtó, 1 belső polc, 1 fix kiegyenlítő lap, 1 kihúzható elem		GAODA	76	-3X	51810	1.826	1.863	1.929	2.057	—	2.145	2.165[1]	—	—	—
												1) Sylt 706 típuson kívül						
									A készülékszekrényt 50 mm-rel előrehúzva kell tervezni.									
									Záró- vagy szabadon álló elemként tervezve a záró oldalfalaknak 633 mm-es mélységgel kell rendelkezniük!									
									Csak 100, 150 és 200 mm lábazatmagassághoz szállítható.									
E 79 PTÖ SA	429 VAR 429	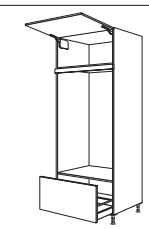	**XL-kétsütős készülékszekrény** **Fülkemagasság: 1298 mm** 1 felhajtható ajtó, 1 fixkiegyenlítő lap, 1 kihúzható elem		GDAODA	76	-3X	51814	1.806	1.843	1.908	2.034	—	2.124	2.143[1]	—	—	—
												1) Sylt 706 típuson kívül						
									A készülékszekrényt 50 mm-rel előrehúzva kell tervezni.									
									Záró- vagy szabadon álló elemként tervezve a záró oldalfalaknak 633 mm-es mélységgel kell rendelkezniük!									
									Csak 100, 150 és 200 mm lábazatmagassághoz szállítható.									

Állószekrények
2252 / 2302 / 2332 / 2382 / 2432 mm magas

Oldalmélység: 561 mm
Korpuszmagasság: 2232 mm
Állószekrény-magasság 3 XL
Lábazatmagasság 20, 70, 100, 150 vagy 200 mm

		Rövid megnevezés	Szélesség cm-ben		Rendelési szám	Pontok / Árcsoport 1	2	3	4	5	6	7	8	9	10

Szekrények mosogatógépekhez

E
20

645 VAR
141

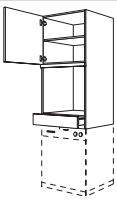

XL-készülékszekrény sütőhöz / mosogatógéphez
Fülkemagasság: 590 mm
Fülkemagasság: 820 - 870 mm
a következőkkel:
1 ajtó,
1 belső polc,
1 fix kiegyenlítő lap,
1 felső rész fiókkal

Rövid megnevezés	Szélesség cm-ben		Rendelési szám	1	2	3	4	5	6	7	8	9	10
GOGSP	60	-3X	51879	1.575	1.600	1.606	1.624	1.669	1.688	1.702	—	1.732	—

Záró- vagy szabadon álló elemként tervezve záró oldalfalak szükségesek!

Tervezések kétoldalt 10 mm vastag oldalfalakkal műszakilag nem lehetségesek.

A Pura 917, Inline 526 modellnél és a 240 / 430 sz. léfogantyúnál a fiókot gyárilag alacsony fiókra cseréljük.

A mosogatógép frontja nincs a szállítási egységben!

E
20

1149
709
357
1077
781
357



XL-készülékszekrény mosogatógéphez alkalmas a következő
Fülkemagassághoz: 825 mm / készülékmagasság 805 - 820 mm vagy
Fülkemagasság: 872 mm / készülékmagasság 845 - 865 mm
a következőkkel:
1 felső rész ajtóval,
2 vagy 3 belső polc (készülékmagasságtól függően),
1 élvédő lemez,
1 ajtófront teljesen beépített mosogatógéphez,
1 alsó rész kihúzható elemmel,
400 mm mély,
1 felfogó tálca

Kivitelezés a készülék magasságától függően, lásd a rajzokat.

Rövid megnevezés	Szélesség cm-ben		Rendelési szám	1	2	3	4	5	6	7	8	9	10
GGSP	45	-3X	51812	1.483	1.556	1.661	1.828	1.866	1.962	2.056	—	2.197	—
GGSP	60	-3X	51813	1.659	1.759	1.867	2.070	2.143	2.263	2.383	—	2.589	—

Záró- vagy szabadon álló elemként tervezve záró oldalfalak szükségesek!

Tervezések kétoldalt 10 mm vastag oldalfalakkal műszakilag nem lehetségesek.

A 17/19-es fogantyúhelyzetnél a kihúzható elem alulról, a front mögött nyitható. Ehhez a lábazat alaplapja visszaugrik. 17-es fogantyúhelyzetnél egy felcsavarozható fogantyút is szállítunk hozzá.

Az eltolhatófront-technikával rendelkező készülékek esetében a 17/19-es fogantyúhelyzetnél a kihúzható elemet léfogantyúval látjuk el.

A Pura 917 és az Inline 526 programok csak a BSH, az Electrolux és a Beko eltolhatófront-technikájával lehetségesek.

E
79
20

1077
709
429
1005
781
429

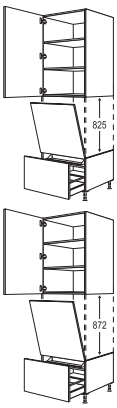

XL-készülékszekrény mosogatógéphez megfelelő a következő
Fülkemagasság: 825 mm / 805 - 820 mm készülékmagasság vagy
Fülkemagasság: 872 mm / 845 - 865 mm készülékmagasság
a következőkkel:
1 felső rész ajtóval,
2 belső polc,
1 élvédő lemez,
1 ajtófront teljesen beépített mosogatógéphez,
1 alsó rész kihúzható elemmel,
400 mm mély,
1 felfogó tálca

Kivitelezés a készülék magasságától függően, lásd a rajzokat.

Rövid megnevezés	Szélesség cm-ben		Rendelési szám	1	2	3	4	5	6	7	8	9	10
GDGSP	45	-3X	51875	1.469	1.543	1.650	1.815	1.851	1.948	2.038	—	2.183	—
GDGSP	60	-3X	51876	1.641	1.739	1.850	2.054	2.129	2.245	2.365	—	2.570	—

Záró- vagy szabadon álló elemként tervezve záró oldalfalak szükségesek!

Tervezések kétoldalt 10 mm vastag oldalfalakkal műszakilag nem lehetségesek.

A 17/19-es fogantyúhelyzetnél a kihúzható elem alulról, a front mögött nyitható. Ehhez a lábazat alaplapja visszaugrik. 17-es fogantyúhelyzetnél egy felcsavarozható fogantyút is szállítunk hozzá.

Az eltolhatófront-technikával rendelkező készülékek esetében a 17/19-es fogantyúhelyzetnél a kihúzható elemet léfogantyúval látjuk el.

A Pura 917 és az Inline 526 programok csak a BSH, az Electrolux és a Beko eltolhatófront-technikájával lehetségesek.

Állószekrények
2252 / 2302 / 2332 / 2382 / 2432 mm magas

Oldalmélység: 561 mm
Korpuszmagasság: 2232 mm
Állószekrény-magasság 3 XL
Lábazatmagasság 20, 70, 100, 150 vagy 200 mm

Rövid megnevezés	Szélesség cm-ben	Rendelési szám	Pontok / Árcsoport 1	2	3	4	5	6	7	8	9	10

Készülékszekrények mosógéphez / ruhaszárító géphez

E, USA CAN, 20	1005 357	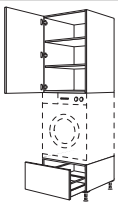	**XL-készülékszekrény mosógéphez / ruhaszárító géphez** **max. 850 mm készülékmagassághoz** a következőkkel: 1 felső rész ajtóval, 2 belső polc, 1 alsó rész kihúzható elemmel, 500 mm mély	GWST	60	-3X	51817	2.321	2.329	2.402	2.438	2.446	2.542	2.640	—	2.659	—
			Lezáró vagy szabadon álló megoldásként tervezve lezáró oldalfalak vagy egy oldalsó fal szükséges! *Tervezések kétoldalt 10 mm vastag oldalfalakkal műszakilag nem lehetségesek.* *A készülékszekrényt fixen csatlakoztatni kell a falhoz.* *A faltól való előrehúzás 150 mm-ig lehetséges.* *Előrehúzott tervezés esetén a WINS (99139) terméket is meg kell rendelni.* *Csak olyan készülékekhez megengedett, amelyeknek az elülső lábai a faltól max. 560 mm távolságban helyezkednek el.* *Légkivezetéses szárítóval nem lehetséges!* *Csak 100, 150 és 200 mm lábazatmagassághoz szállítható.*											
E, 79, USA CAN, 20	933 429	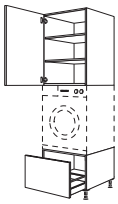	**XL-készülékszekrény mosógéphez / ruhaszárító géphez** **max. 850 mm készülékmagassághoz** a következőkkel: 1 felső rész ajtóval, 2 belső polc, 1 alsó rész kihúzható elemmel, 500 mm mély	GDWST	60	-3X	52878	2.321	2.329	2.402	2.438	2.446	2.542	2.640	—	2.659	—
			Lezáró vagy szabadon álló megoldásként tervezve lezáró oldalfalak vagy egy oldalsó fal szükséges! *Tervezések kétoldalt 10 mm vastag oldalfalakkal műszakilag nem lehetségesek.* *A készülékszekrényt fixen csatlakoztatni kell a falhoz.* *A faltól való előrehúzás 150 mm-ig lehetséges.* *Előrehúzott tervezés esetén a WINS (99139) terméket is meg kell rendelni.* *Csak olyan készülékekhez megengedett, amelyeknek az elülső lábai a faltól max. 560 mm távolságban helyezkednek el.* *Légkivezetéses szárítóval nem lehetséges!* *Csak 100, 150 és 200 mm lábazatmagassághoz szállítható.*											

Szekrények beépített készülékekhez 880 mm fülkemagassággal

880

E, 20	645 933 645		**XL-készülékszekrény hűtőszekrényhez** **Fülkemagasság: 880 mm** 2 ajtó, 1 készülékajtó, 2 belső polc	G88		-3X	53820	1.197	1.245	1.365	1.578	1.612	1.745	1.873	—	2.059	—
E, 79, 20	501 933 789		**XL-készülékszekrény hűtőszekrényhez** **Fülkemagasság: 880 mm** 2 ajtó, 1 készülékajtó, 3 belső polc	GD88		-3X	53822	1.221	1.267	1.387	1.600	1.637	1.765	1.897	—	2.081	—
E, PTØ SA, 20	645 933 285 357	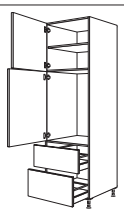	**XL-készülékszekrény hűtőszekrényhez** **Fülkemagasság: 880 mm** 1 ajtó, 1 belső polc, 1 készülékajtó, 2 kihúzható elem	G88A		-3X	53824	1.701	1.796	1.913	2.120	2.172	2.291	2.410	—	2.597	—
E, 79, PTØ SA, 20	501 933 357 429	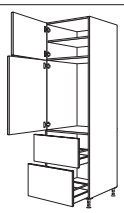	**XL-készülékszekrény hűtőszekrényhez** **Fülkemagasság: 880 mm** 1 ajtó, 1 belső polc, 1 készülékajtó, 2 kihúzható elem	GD882A		-3X	53827	1.701	1.796	1.913	2.120	2.172	2.291	2.410	—	2.597	—

Állószekrények
2252 / 2302 / 2332 / 2382 / 2432 mm magas

Oldalmélység: 561 mm
Korpuszmagasság: 2232 mm
Állószekrény-magasság 3 XL
Lábazatmagasság 20, 70, 100, 150 vagy 200 mm

		Rövid megnevezés	Szélesség cm-ben		Rendelési szám	Pontok / Árcsoport 1	2	3	4	5	6	7	8	9	10
E 20	717 VAR 1005 	**G88MDK**		**-3X**	53829	1.134	1.169	1.270	1.441	1.460	1.565	1.669	—	1.825	—
	XL-készülékszekrény hűtőszekrényhez és mikrohullámú sütőhöz / gőzpárolóhoz / kompakt készülékhez **Fülkemagasság: 380 - 450 mm** **Fülkemagasság: 880 mm** 1 ajtó, 1 belső polc, 1 fix kiegyenlítő lap, 1 készülékajtó														
E PTÓ 5A 20	429 VAR 933 357 	**G88MDKA**		**-3X**	53830	1.313	1.391	1.494	1.641	1.672	1.794	1.914	—	2.029	—
	XL-készülékszekrény hűtőszekrényhez és mikrohullámú sütőhöz / gőzpárolóhoz / kompakt készülékhez **Fülkemagasság: 380 - 450 mm** **Fülkemagasság: 880 mm** 1 ajtó, 1 fix kiegyenlítő lap, 1 készülékajtó, 1 kihúzható elem														
E 20	573 VAR 1005 	**G88O**		**-3X**	53828	1.111	1.159	1.247	1.400	1.426	1.520	1.612	—	1.753	—
	XL-készülékszekrény hűtőszekrényhez és sütőhöz **Fülkemagasság: 590 mm** **Fülkemagasság: 880 mm** 1 ajtó, 1 belső polc, 1 fix kiegyenlítő lap, 1 készülékajtó														
E 20	285 933 1005 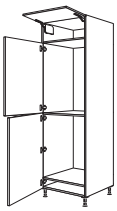	**G88-88**		**-3X**	53834	1.212	1.267	1.388	1.596	1.640	1.764	1.886	—	2.075	—
	XL-készülékszekrény hűtő-fagyasztószekrényhez **Fülkemagasság: mindig 880 mm** 1 felhajtható ajtó, 2 készülékajtó														
E PTÓ 5A 20	429 501 933 357 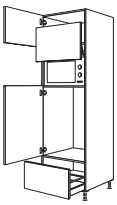	**G88LA**		**-3X**	53836	2.043	2.142	2.259	2.466	2.523	2.643	2.759	—	2.951	—
	XL-készülékszekrény hűtőszekrényhez és mikrohullámú sütőhöz felemelhető ajtóval **Fülkemagasság: 370 mm** **Fülkemagasság: 880 mm** 1 ajtó, 1 liftajtó, 1 készülékajtó, 1 kihúzható elem					*A felhajtható ajtó mögötti fülke megfelelő max. 370 mm magas és 490 mm széles álló mikrohullámú sütőkhöz.* *Felemelhető ajtó fordítási területe felfelé: 8 mm.*										

Szekrények beépített készülékekhez 1030 mm fülkemagassággal

1030

E 20	501 1077 645 	**G103**		**-3X**	53840	1.197	1.254	1.377	1.591	1.628	1.753	1.878	—	2.072	—
	XL-készülékszekrény hűtőszekrényhez **Fülkemagasság: 1030 mm** 2 ajtó 1 készülékajtó, 2 belső polc														
E 79 20	357 1077 789 	**GD103**		**-3X**	53841	1.264	1.317	1.440	1.653	1.694	1.818	1.940	—	2.133	—
	XL-készülékszekrény hűtőszekrényhez **Fülkemagasság: 1030 mm** 1 felhajtható ajtó, 1 készülékajtó, 1 ajtó, 2 belső polc														
E PTÓ 5A 20	501 1077 285 357 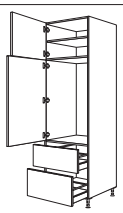	**G1032A**		**-3X**	53842	1.686	1.781	1.904	2.111	2.164	2.281	2.397	—	2.583	—
	XL-készülékszekrény hűtőszekrényhez **Fülkemagasság: 1030 mm** 1 ajtó, 1 belső polc, 1 készülékajtó, 2 kihúzható elem														

Állószekrények
2252 / 2302 / 2332 / 2382 / 2432 mm magas

Oldalmélység: 561 mm
Korpuszmagasság: 2232 mm
Állószekrény-magasság 3 XL
Lábazatmagasság 20, 70, 100, 150 vagy 200 mm

		Rövid megnevezés	Szélesség cm-ben		Rendelési szám	Pontok Árcsoport 1	2	3	4	5	6	7	8	9	10
E 79 PTÖ SA 21	357 / 1077 / 357 / 429 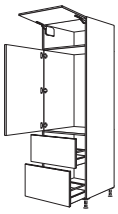	**XL-készülékszekrény hűtőszekrényhez** **Fülkemagasság: 1030 mm** 1 felhajtható ajtó, 1 készülékajtó, 2 kihúzható elem	**GD1032A**	**-3X**	53845	1.745	1.837	1.955	2.165	2.215	2.335	2.453	—	2.646	—
E 21	573 / VAR / 1149 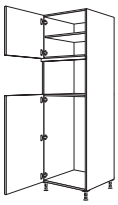	**XL-készülékszekrény hűtőszekrényhez és gőzpárolóhoz / kompakt készülékhez** **Fülkemagasság: 450 mm** **Fülkemagasság: 1030 mm** 1 ajtó, 1 belső polc, 1 fix kiegyenlítő lap, 1 készülékajtó	**G103DK**	**-3X**	53846	1.099	1.129	1.237	1.402	1.426	1.540	1.654	—	1.819	—
E 20	429 / VAR / 1149 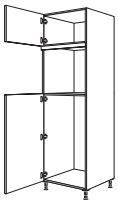	**XL-készülékszekrény hűtőszekrényhez és sütőhöz** **Fülkemagasság: 590 mm** **Fülkemagasság: 1030 mm** 1 ajtó, 1 fix kiegyenlítő lap, 1 készülékajtó	**G103O**	**-3X**	53847	1.060	1.086	1.183	1.336	1.352	1.448	1.543	—	1.692	—

Szekrények beépített készülékekhez 1230 mm fülkemagassággal

1230

E 21	285 / 1293 / 645 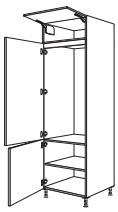	**XL-készülékszekrény hűtőszekrényhez** **Fülkemagasság: 1230 mm** 1 felhajtható ajtó, 1 belső lap, 1 készülékajtó, 1 ajtó, 1 belső polc	**G123**	**-3X**	53850	1.240	1.294	1.415	1.631	1.661	1.791	1.917	—	2.111	—
E 79 20	1437 / 789 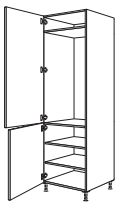	**XL-készülékszekrény hűtőszekrényhez** **Fülkemagasság: 1230 mm** 1 készülékajtó, 1 ajtó, 2 belső polc	**GD123**	**-3X**	53851	1.156	1.196	1.324	1.540	1.559	1.695	1.828	—	2.035	—
E PTÖ SA 20	573 / 1293 / 357 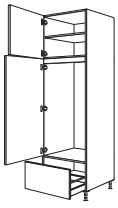	**XL-készülékszekrény hűtőszekrényhez** **Fülkemagasság: 1230 mm** 1 ajtó, 1 belső polc, 1 belső lap, 1 készülékajtó, 1 kihúzható elem	**G123A**	**-3X**	53854	1.409	1.482	1.603	1.818	1.857	1.981	2.105	—	2.292	—
						17-es, 19-es és 22-es fogantyúhelyzetnél gyárilag eltérő frontfelosztással szállítjuk.										
E 79 PTÖ SA 21	501 / 1293 / 429 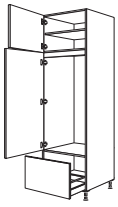	**XL-készülékszekrény hűtőszekrényhez** **Fülkemagasság: 1230 mm** 1 ajtó, 1 belső polc, 1 belső lap, 1 készülékajtó, 1 kihúzható elem	**GD123A**	**-3X**	53856	1.409	1.482	1.603	1.818	1.857	1.981	2.105	—	2.292	—
						17-es, 19-es és 22-es fogantyúhelyzetnél gyárilag eltérő frontfelosztással szállítjuk.										
E PTÖ SA 21	285 / 1293 / 285 / 357 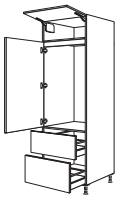	**XL-készülékszekrény hűtőszekrényhez** **Fülkemagasság: 1230 mm** 1 felhajtható ajtó, 1 készülékajtó, 2 kihúzható elem	**G1232A**	**-3X**	53852	1.746	1.841	1.953	2.168	2.215	2.335	2.453	—	2.646	—

Állószekrények
2252 / 2302 / 2332 / 2382 / 2432 mm magas

Oldalmélység: 561 mm
Korpuszmagasság: 2232 mm
Állószekrény-magasság 3 XL
Lábazatmagasság 20, 70, 100, 150 vagy 200 mm

		Rövid megnevezés	Szélesség cm-ben		Rendelési szám	Pontok Árcsoport 1	2	3	4	5	6	7	8	9	10
E 79 20	1437 357 429 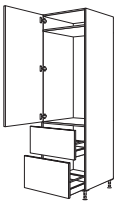	**XL-készülékszekrény hűtőszekrényhez** **Fülkemagasság: 1230 mm** 1 készülékajtó, 2 kihúzható elem	**GD1232A**	**-3X**	53853	1.648	1.710	1.834	2.050	2.086	2.210	2.335	—	2.545	—
E 20	357 VAR 1365 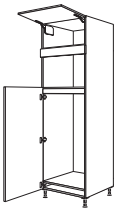	**XL-készülékszekrény hűtőszekrényhez és mikrohullámú sütőhöz** **Fülkemagasság: 380 mm** **Fülkemagasság: 1230 mm** 1 felhajtható ajtó, 1 fix kiegyenlítő lap, 1 belső lap, 1 készülékajtó	**G123M**	**-3X**	53861	1.156	1.196	1.296	1.473	1.499	1.602	1.704	—	1.863	—
E 20	357 501 1365 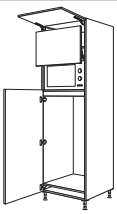	**XL-készülékszekrény hűtőszekrényhez és mikrohullámú sütőhöz felemelhető ajtóval** **Fülkemagasság: 370 mm** **Fülkemagasság: 1230 mm** 1 felhajtható ajtó, 1 liftajtó, 1 belső lap, 1 készülékajtó	**G123L**	**-3X**	53862	1.910	1.986	2.111	2.321	2.359	2.485	2.608	—	2.811	—
						A felhajtható ajtó mögötti fülke megfelelő max. 370 mm magas és 490 mm széles álló mikrohullámú sütőkhöz. *Felemelhető ajtó fordítási területe felfelé: 80 mm.*										
E 20	789 429 1005 	**XL-készülékszekrény hűtő-fagyasztószekrényhez** **Fülkemagasság: 1230 mm** 1 ajtó, 2 belső polc, 1 belső lap, 1 készülékajtó a fagyasztórekeszhez, 1 készülékajtó a hűtőtérhez	**G123G**	**-3X**	53863	1.193	1.244	1.364	1.578	1.609	1.740	1.867	—	2.054	—
E 20	501 429 933 357 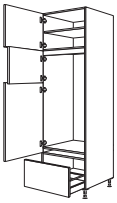	**XL-készülékszekrény hűtő-fagyasztószekrényhez** **Fülkemagasság: 1230 mm** 1 ajtó, 1 belső polc, 1 belső lap, 1 készülékajtó a fagyasztórekeszhez, 1 készülékajtó a hűtőtérhez, 1 kihúzható elem	**G123GA**	**-3X**	53864	1.460	1.558	1.675	1.880	1.930	2.051	2.171	—	2.358	—
E 79 20	429 429 933 429 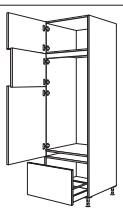	**XL-készülékszekrény hűtő-fagyasztószekrényhez** **Fülkemagasság: 1230 mm** 1 ajtó, 1 belső lap, 1 készülékajtó a fagyasztórekeszhez, 1 készülékajtó a hűtőtérhez, 1 kihúzható elem	**GD123GA**	**-3X**	53865	1.444	1.543	1.663	1.866	1.914	2.034	2.154	—	2.343	—

Szekrények beépített készülékekhez 1450 mm fülkemagassággal

1450

E 20	645 933 645 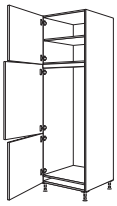	**XL-készülékszekrény hűtő-fagyasztószekrényhez** **Fülkemagasság: 1450 mm** 1 ajtó, 1 belső polc, 1 belső lap, 2 készülékajtó	**G145**	**-3X**	53868	1.164	1.226	1.343	1.558	1.593	1.717	1.843	—	2.032	—
E 79 20	501 933 789 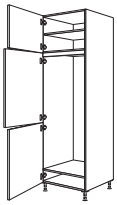	**XL-készülékszekrény hűtő-fagyasztószekrényhez** **Fülkemagasság: 1450 mm** 1 ajtó, 1 belső lap, 1 belső polc, 2 készülékajtó	**GD145**	**-3X**	53869	1.156	1.216	1.337	1.549	1.584	1.710	1.834	—	2.025	—

Állószekrények
2252 / 2302 / 2332 / 2382 / 2432 mm magas

Oldalmélység: 561 mm
Korpuszmagasság: 2232 mm
Állószekrény-magasság 3 XL
Lábazatmagasság 20, 70, 100, 150 vagy 200 mm

	Rövid megnevezés	Szélesség cm-ben		Rendelési szám	Pontok Árcsoport 1	2	3	4	5	6	7	8	9	10
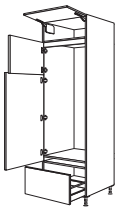 285 429 1149 357 **XL-készülékszekrény hűtő-fagyasztószekrényhez** **Fülkemagasság: 1450 mm** 1 felhajtható ajtó, 1 készülékajtó fagyasztórekeszhez, 1 készülékajtó hűtőtérhez, 1 kihúzható elem	G145A		-3X	53870	1.510	1.588	1.733	1.914	1.967	2.092	2.221	—	2.390	—
					17-es, 19-es és 22-es fogantyúhelyzetnél gyárilag eltérő frontfelosztással szállítjuk.									
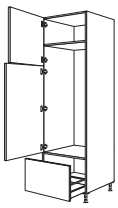 645 1149 429 **XL-készülékszekrény hűtő-fagyasztószekrényhez** **Fülkemagasság: 1450 mm** 1 készülékajtó fagyasztótérhez, 1 készülékajtó hűtőtérhez 1 kihúzható elem	GD145A		-3X	53871	1.419	1.491	1.618	1.826	1.866	1.990	2.117	—	2.302	—
					*17-es, 19-es és 22-es fogantyúhelyzetnél gyárilag eltérő frontfelosztással szállítjuk.**									

Szekrények beépített készülékekhez 1580 - 1940 mm fülkemagassággal

1580 - 1940

 429 1005 789 **XL-készülékszekrény hűtő-fagyasztószekrényhez** **Fülkemagasság: 1580 mm** 1 felhajtható ajtó, 2 készülékajtó	GD158		-3X	53872	1.155	1.212	1.333	1.543	1.581	1.705	1.828	—	2.024	—
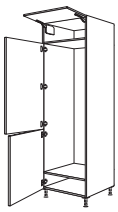 285 1149 789 **XL-készülékszekrény hűtő-fagyasztószekrényhez** **Fülkemagasság: 1780 mm** 1 felhajtható ajtó, 2 készülékajtó	GD178		-3X	53873	1.219	1.257	1.375	1.590	1.631	1.762	1.892	—	2.072	—
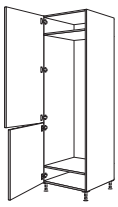 1437 789 **XL-készülékszekrény hűtő-fagyasztószekrényhez** **Fülkemagasság: 1580 - 1940 mm** 2 készülékajtó	GD194		-3X	53874	1.107	1.136	1.275	1.486	1.508	1.643	1.772	—	1.983	—
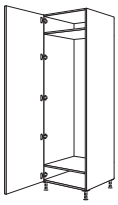 2229 **XL-készülékszekrény hűtő- vagy fagyasztószekrényhez** **Fülkemagasság: 1780 mm** 1 készülékajtó	GF178		-3X	53877	1.515[1]	1.545[2]	1.682[3]	1.895[4]	1.917[5]	2.051	—	—	—	—
					1) Laser, 463 sz. front típuson kívül 2) Csak Riva, 839, 842, 843 sz. front 3) Structura, 402, 405 sz. front típuson kívül 4) Frame 419 típuson kívül 5) Inline 526 típuson kívül									
					Nem kapható 17-es és 19-es furatkiosztású fogantyúlécekkel.									

Készülékszekrények 700 mm szélességű beépített készülékekhez

1890 - 1940

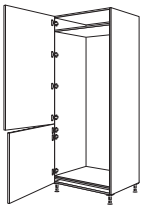 1437 789 **XL-készülékszekrény hűtő-fagyasztószekrényhez** **Fülkemagasság: 1890 - 1940 mm** 2 készülékajtó	GD194	-76	-3X	53802	1.664	1.713	1.888	2.196[1]	—	—	—	—	—	—
					1) Frame 419 típuson kívül									
					Egyedi kivitelek nem megengedettek!									

Állószekrények
2252 / 2302 / 2332 / 2382 / 2432 mm magas

Oldalmélység: 561 mm
Korpuszmagasság: 2232 mm
Állószekrény-magasság 3 XL
Lábazatmagasság 20, 70, 100, 150 vagy 200 mm

		Rövid megnevezés	Szélesség cm-ben		Rendelési szám	Pontok Árcsoport 1	2	3	4	5	6	7	8	9	10
Állószekrény-polcok															
S	 **XL-állószekrény-polc** 5 fix polclap, oldalmélység: 582 mm	HR	30	-3X	50890	1.416	1.416	1.416	1.416	1.416	1.416	1.416	1.416	1.416	1.416
		HR	40	-3X	50891	1.575	1.575	1.575	1.575	1.575	1.575	1.575	1.575	1.575	1.575
		HR	50	-3X	50892	1.739	1.739	1.739	1.739	1.739	1.739	1.739	1.739	1.739	1.739
		HR	60	-3X	50893	1.791	1.791	1.791	1.791	1.791	1.791	1.791	1.791	1.791	1.791
	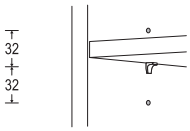 **Állytható belső polcok, ill. Taro dizájnpolcok felára** 3 furat 32 mm-es rasztertávolságban	MP-REB			7907	200	200	200	200	200	200	200	200	200	200
		Nem szállítható lezáró polcokhoz, palacktartó polcokhoz és sarokpolcokhoz.													
		Nem lehetséges MP-RLA (7984) LED világítással rendelkező polclapokhoz felszámított felárral együtt.													
		Felár elemenként.													
USA CAN	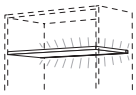 **LED világítás felára fix polclapokhoz** a következőkkel: fix polclap felerősített nemesacél hatású profilléccel, beépített LED optikai léccel, és 1700 mm csatlakozókábel az induló készlethez **Energiaosztály: G** **Emotion technológiával** **Minden polclapért felárat számítunk fel!** **Watt-adatok polclaponként:** Polcszélesség 150 mm: 0,78 W Polcszélesség 200 mm: 1,17 W Polcszélesség 300 mm: 1,95 W Polcszélesség 400 mm: 2,73 W Polcszélesség 450 mm: 3,12 W Polcszélesség 500 mm: 3,51 W Polcszélesség 600 mm: 4,29 W	MP-RLA			7984	231	231	231	231	231	231	231	231	231	231
		MP-RLA világítás minden alsószekrény-, állószekrény- és faliszekrény-polcnál (UR/HR*/WR) lehetséges.* *Nincs lehetőség MP-RLA-ra a lezáró és palacktartó polcokon.*													
		A világítást fix polclaponként nem, csak teljes polcrendszerhez lehet választani.													
		*A **LSET-SMART36/60(-FB)** induló készletek nem tartoznak a szállítási egységbe, lásd a tartozéklistát, Világítás c. regiszter.*													
		Az MP-RLA típusú polcok mélységének csökkentése min. 150 mm-es oldalmélységig lehetséges. *Szélességcsökkentés nem megengedett.*													
	 **XL-állószekrény lezárópolc** átlósan levágva, 5 fix polclap, oldalmélység: 582 mm, szélesség: 322 mm	HRA		-3X	50894	1.660	1.660	1.660	1.660	1.660	1.660	1.660	1.660	1.660	1.660
		Lezáró polcot nem szabad külön tervezni, és a szomszédos szekrényekkel össze kell építeni.													
		Adja meg az irányt!													
	 **XL-rusztikus lezárópolc** 5 fix polclap, 3 felhelyezett oszlop, szélesség: 323,5 mm, mélység: 583,5 mm, kivéve Cascada 684 és Nordic 497 esetén, szélesség: 326 mm, mélység: 586 mm	HRA-PI		-3X	50895	—	—	—	—	—	—	2.834	—	—	—
		Lezáró polcot nem szabad külön tervezni, és a szomszédos szekrényekkel össze kell építeni.													
		Adja meg az irányt!													
		Az oszlopszínek és a kivitel programfüggő, lásd frontok, 1. regiszter.													

Állószekrények
2252 / 2302 / 2332 / 2382 / 2432 mm magas

Oldalmélység: 561 mm
Korpuszmagasság: 2232 mm
Állószekrény-magasság 3 XL
Lábazatmagasság 20, 70, 100, 150 vagy 200 mm

		Rövid megnevezés	Szélesség cm-ben		Rendelési szám	Pontok / Árcsoport 1	2	3	4	5	6	7	8	9	10
Állószekrény-összefüggő ajtók															
20	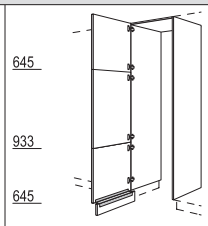 645 933 645 **XL-állószekrény-összefüggő ajtó** 1 hevederezett ajtó, 2 oldalfal, 16 mm vastag, korpuszmagasságban, 1 fedőlap, 16 mm vastag, 1 lábazati takaró összekötő idommal	HWDT	60	-3X	56671	1.867	1.929	2.048	2.257	2.286	2.431	2.575	—	2.730	—
						A zavartalan felszerelés és használat biztosítása érdekében állószekrények közé tervezést javasolunk.										
						Csak hátsó falcsatlakozással és teljes magasságban történő oldalsó rögzítéssel tervezhető.										
						Magasság- és szélességmódosítások, valamint a frontfelosztás módosításai nem megengedettek!										
						Az áru leszállítása szétszerelve történik.										
						Adja meg az irányt!										
ÚJ 79 20	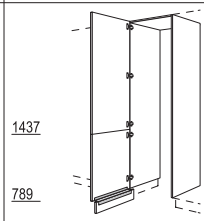 1437 789 **XL-állószekrény-összefüggő ajtó** 1 hevederezett ajtó, 2 oldalfal, 16 mm vastag, korpuszmagasságban, 1 fedőlap, 16 mm vastag, 1 lábazati takaró összekötő idommal	HDWDT	60	-3X	56676	1.789	1.819	1.951	2.152	2.156	2.307	2.457	—	2.627	—
		HDWDT	76	-3X	56675	1.850	1.878	1.996	2.260[1]	—	—	—	—	—	—
						1) Frame 419 típuson kívül									
						A zavartalan felszerelés és használat biztosítása érdekében állószekrények közé tervezést javasolunk.										
						Csak hátsó falcsatlakozással és teljes magasságban történő oldalsó rögzítéssel tervezhető.										
						Magasság- és szélességmódosítások, valamint a frontfelosztás módosításai nem megengedettek!										
						Az áru leszállítása szétszerelve történik.										
						Adja meg az irányt!										
20	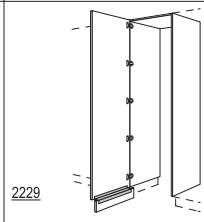 2229 **XL-állószekrény-összefüggő ajtó** 1 ajtó, 2 oldalfal, 16 mm vastag, korpuszmagasságban, 1 fedőlap, 16 mm vastag, 1 lábazati takaró összekötő idommal	HWDTF	60	-3X	56696	2.196[1]	2.228[2]	2.359[3]	2.559[4]	2.565[5]	2.714	—	—	—	—
						1) Laser, 463 sz. front típuson kívül 2) Csak Riva, 839, 842, 843 sz. front 3) Structura, 402, 405 sz. front típuson kívül 4) Frame 419 típuson kívül 5) Inline 526 típuson kívül										
						A zavartalan felszerelés és használat biztosítása érdekében állószekrények közé tervezést javasolunk.										
						Csak hátsó falcsatlakozással és teljes magasságban történő oldalsó rögzítéssel tervezhető.										
						Magasság- és szélességmódosítások, valamint a frontfelosztás módosításai nem megengedettek!										
						Az áru leszállítása szétszerelve történik.										
						Adja meg az irányt!										
						Nem kapható 17-es és 19-es furatkiosztású fogantyúlécekkel.										
20	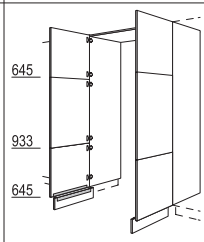 645 933 645 **XL-állószekrény-összefüggő ajtó** 2 hevederezett ajtó, 2 oldalfal, 16 mm vastag, korpuszmagasságban, 1 fedőlap, 16 mm vastag, 2 lábazati takaró összekötő idommal	HWDT	80	-3X	56672	2.783	2.892	3.097	3.376	3.419	3.586	3.751	—	3.976	—
		HWDT	100	-3X	56673	2.971	3.097	3.319	3.637	3.708	3.941	4.174	—	4.403	—
		HWDT	120	-3X	56674	3.189	3.310	3.546	3.958	4.022	4.313	4.602	—	4.909	—
						A zavartalan felszerelés és használat biztosítása érdekében állószekrények közé tervezést javasolunk.										
						Csak hátsó falcsatlakozással és teljes magasságban történő oldalsó rögzítéssel tervezhető.										
						Magasság- és szélességmódosítások, valamint a frontfelosztás módosításai nem megengedettek!										
						Az áru leszállítása szétszerelve történik.										
79 20	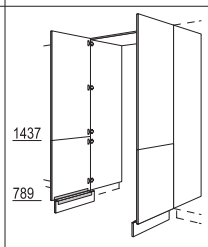 1437 789 **XL-állószekrény-összefüggő ajtó** 2 hevederezett ajtó, 2 oldalfal, 16 mm vastag, korpuszmagasságban, 1 fedőlap, 16 mm vastag, 2 lábazati takaró összekötő idommal	HDWDT	80	-3X	56677	2.599	2.694	2.901	3.152	3.189	3.367	3.543	—	3.787	—
		HDWDT	100	-3X	56678	2.775	2.901	3.161	3.435	3.472	3.717	3.957	—	4.200	—
		HDWDT	120	-3X	56679	3.019	3.078	3.346	3.746	3.757	4.059	4.361	—	4.697	—
						A zavartalan felszerelés és használat biztosítása érdekében állószekrények közé tervezést javasolunk.										
						Csak hátsó falcsatlakozással és teljes magasságban történő oldalsó rögzítéssel tervezhető.										
						Magasság- és szélességmódosítások, valamint a frontfelosztás módosításai nem megengedettek!										
						Az áru leszállítása szétszerelve történik.										

Állószekrények
2252 / 2302 / 2332 / 2382 / 2432 mm magas

Oldalmélység: 561 mm
Korpuszmagasság: 2232 mm
Állószekrény-magasság 3 XL
Lábazatmagasság 20, 70, 100, 150 vagy 200 mm

		Rövid megnevezés	Szélesség cm-ben		Rendelési szám	Pontok / Árcsoport 1	2	3	4	5	6	7	8	9	10
	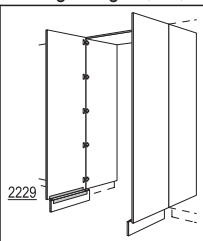 2229 **XL-állószekrény-összefüggő ajtó** 2 ajtó, 2 oldalfal, 16 mm vastag, korpuszmagasságban, 1 fedőlap, 16 mm vastag, 2 lábazati takaró összekötő idommal	HWDTF	80	-3X	56697	3.416[1]	3.511[2]	3.719[3]	3.970[4]	4.005[5]	4.184	—	—	—	—
		HWDTF	100	-3X	56698	3.592[1]	3.719[2]	3.979[3]	4.253[4]	4.289[5]	4.535	—	—	—	—
		HWDTF	120	-3X	56699	3.837[1]	3.895[2]	4.162[3]	4.564[4]	4.573[5]	4.876	—	—	—	—

1) Laser, 463 sz. front típuson kívül 2) Csak Riva, 839, 842, 843 sz. front
3) Structura, 402, 405 sz. front típuson kívül 4) Frame 419 típuson kívül
5) Inline 526 típuson kívül

A zavartalan felszerelés és használat biztosítása érdekében állószekrények közé tervezést javasolunk.

Csak hátsó falcsatlakozással és teljes magasságban történő oldalsó rögzítéssel tervezhető.

Magasság- és szélességmódosítások, valamint a frontfelosztás módosításai nem megengedettek!

Az áru leszállítása szétszerelve történik.

Nem kapható 17-es és 19-es furatkiosztású fogantyúlécekkel.

Hézagpótló elemek / Burkolatok

	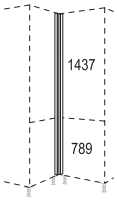 1437 789 2229 **XL-sarok hézagpótló elem** Front anyaga, 70 x 70 mm, tervezési méret: 650 x 650 mm	HPE		-3X	51811	291	310	342	456	496	537	581	—	641	—
						A következő frontoknál gyárilag eltérő frontfelosztással szállítjuk: Laser 463, Structura 402, 405 és Riva 891, 892, 889, 893.										
	mint előbb, azonban **változtatható** 50 - 170 mm tartományban, tervezési méret: 630 - 750 mm 1. méret = balra / 2. méret = jobbra	HPEV		-3X	51821	329	331	385	499	559	609	657	—	755	—
		Vegye figyelembe a fogantyú-mélységet.													
		A következő frontoknál gyárilag eltérő frontfelosztással szállítjuk: Laser 463, Structura 402, 405 és Riva 891, 892, 889, 893.													
	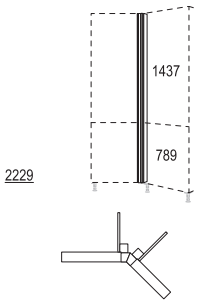 1437 789 2229 **XL-sarok hézagpótló elem, 135°, változtatható** Front anyagából, szállítási egység: 1 darab, tervezési méret: 259 - 400 mm	HPE135-V		-3X	51823	444	456	508	618	673	717	762	—	850	—
		Szög-változtatások nem lehetségesek.													
		A következő frontoknál gyárilag eltérő frontfelosztással szállítjuk: Laser 463, Structura 402, 405 és Riva 891, 892, 889, 893.													
	ábr. n. **Szögváltoztatás felára** sarok-hézagpótló elemeken UPE(-X / -M), -V(-X / -M), -VT(-X / -M), -VSA(-X / -M), -VA(-X) und HPE(-X), -V(-X)	UPE-VAR			175	79	79	79	79	79	79	79	79	79	79
		Pontos szögméretet és szögszárat adjon meg! 90°-nál kisebb szög esetén ne tervezzen fiókot vagy mosogatógépet a sarokba!													
	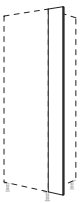 2232 **XL-hézagpótló léc** Korpusz anyag, 2232 mm magas, U-tömítés falcsatlakozásként, szélesség: 230 mm	HPK	20	-3X	51825	120	120	120	120	120	120	120	120	120	120
		Fa dekorációk esetében az erezet függőlegesen fut.													
	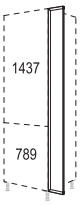 1437 789 2229 **XL-front hézagpótló elem** Folytonos front anyaga	HPD	20	-3X	51826	238	261	305	422	423	457	488	—	548	—
		30 mm legkisebb méretig lehetséges helyszíni hozzáigazítás.													
		Adja meg az irányt!													
		A következő frontoknál gyárilag eltérő frontfelosztással szállítjuk: Laser 463, Structura 402, 405 és Riva 891, 892, 889, 893.													
	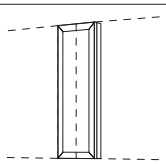 **Felár köztes hézagpótló elemként való felhasználásért** 3 oldalon körülfutó profilozás az elülső hézagpótló elemeknél, 1 vágóél, minimális szélesség: 65 mm	MP-MP			4743	44	44	44	44	44	44	44	44	44	44
		Pura és Inline esetén körben profilozott, a vágóél központosan helyezkedik el!													

Állószekrények
2252 / 2302 / 2332 / 2382 / 2432 mm magas

Oldalmélység: 561 mm
Korpuszmagasság: 2232 mm
Állószekrény-magasság 3 XL
Lábazatmagasság 20, 70, 100, 150 vagy 200 mm

			Rövid megnevezés	Szélesség cm-ben		Rendelési szám	Pontok / Árcsoport 1	2	3	4	5	6	7	8	9	10
	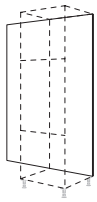 2232	**XL-hátfalborítás** 16 mm vastag, 2232 mm magas, szélesség: 250 - 2000 mm, minden 1-es dekorcsoportba tartozó korpusz- és munkalapdekor-kivitelben szállítható, Vario-Clip rögzítés, Repro esetén egyenes faerezet és csak 2000 mm szélességig szállítható.	**RK**		**-223**	52831	39,4	39,4	39,4	39,4	39,4	39,4	39,4	39,4	39,4	39,4
		Ár megkezdett 100 mm-enként. *Nem szállítható Xtra dekorkivitelben.* *A 366 sz. dekor csak 1200 mm szélességig szállítható!*														
		mint előbb, azonban folytonos magasság, padlóprofillal együtt: 70 mm lábazatmagasság: 2322 mm 100 mm lábazatmagasság: 2352 mm 150 mm lábazatmagasság: 2402 mm 200 mm lábazatmagasság: 2452 mm **Szállítható padlóprofilszínek:** 010. sz. Fekete 014. sz. Nemesacél hatású	**RKS**		**-223**	52832	51,2	51,2	51,2	51,2	51,2	51,2	51,2	51,2	51,2	51,2
		Magasságkiigazítások helyben! *Ár megkezdett 100 mm-enként.* *Nem szállítható Xtra dekorkivitelben.* *A 366 sz. dekor csak 1200 mm szélességig szállítható!* *Ha a megrendelésben nem tüntetik fel a szint, a 014. sz. Nemesacél hatású kivitel kerül szállításra.*														
	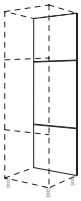 645 933 645	**XL-hátfalborítás** Front-kialakítás, Vario-Clip rögzítés, furat nélkül	**RF**	**30**	**-3X**	52843	384	444	510	615	635	691	745	—	832	—
			RF	**40**	**-3X**	52844	423	476	572	717	731	818	904	—	1.016	—
			RF	**50**	**-3X**	52848	460	521	634	791	821	940	1.059	—	1.178	—
			RF	**60**	**-3X**	52849	505	564	686	886	924	1.066	1.206	—	1.365	—
(79)	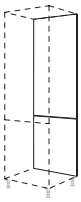 1437 789	**XL-hátfalborítás** Front-kialakítás, Vario-Clip rögzítés, furat nélkül	**RFD**	**30**	**-3X**	55843	375	381	453	559	588	628	663	—	767	—
			RFD	**40**	**-3X**	55844	396	412	511	644	654	745	835	—	956	—
			RFD	**50**	**-3X**	55848	432	453	587	724	742	864	987	—	1.111	—
			RFD	**60**	**-3X**	55849	456	486	618	828	829	978	1.129	—	1.296	—
(S)	 645 933 645	**XL-állószekrény keretrész** 1 ajtó, 1 hevederezett ajtó, korpuszmélység: 110 mm, lábazat nélkül	**HRT**	**30**	**-3X**	55857	434	467	536	639	669	718	771	—	861	—
			HRT	**40**	**-3X**	55858	467	518	612	748	771	853	936	—	1.035	—
			HRT	**50**	**-3X**	55859	512	562	669	841	870	975	1.080	—	1.229	—
			HRT	**60**	**-3X**	55860	549	606	715	942	977	1.107	1.237	—	1.407	—
		Keretrészeket nem szabad külön tervezni, és a szomszédos szekrényekkel össze kell csavarozni.														
(S) (79)	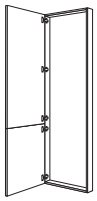 1437 789	**XL-állószekrény keretrész** 1 hevederezett ajtó, korpuszmélység: 110 mm, lábazat nélkül	**HRTD**	**30**	**-3X**	52857	371	406	479	583	599	644	689	—	796	—
			HRTD	**40**	**-3X**	52858	409	458	548	677	694	781	869	—	983	—
			HRTD	**50**	**-3X**	52859	438	488	622	771	790	899	1.007	—	1.162	—
			HRTD	**60**	**-3X**	52860	498	530	647	873	886	1.021	1.153	—	1.339	—
		Keretrészeket nem szabad külön tervezni, és a szomszédos szekrényekkel össze kell csavarozni.														

Faliszekrények
360 mm magas
576 mm magas

Jelmagyarázat

Elemek egyedi méretben kaphatók, lásd a 2 regisztert.

Tervezési útmutató, lásd a 10 regisztert.

Adja meg az elektromos készüléket.

Szállítható színválasztékhoz lásd a színkártyát, kialakítási áttekintés M 2.1 oldal.

Felárért MP-SB (7940) szállítható oldalszekrényként.

Nem kapható a következő országokban: USA és Kanada.

Felszereltségi opciók rövid áttekintése faliszekrényekhez

A világítások W-adatainak áttekintését a LED induló készleteknél találja meg, lásd a tartozéklistát, Világítás c. regiszter.

Itt találhatók az erre a regiszterre vonatkozó legfontosabb felszereltségi opciók és felárak rövid áttekintése.
Részletes leírások és tervezési útmutatások, valamint további opciók és egyedi kivitelek a 2.2 „Felszereltségi opciók, egyedi kivitelek" regiszterben találhatók.

Világítások felárai faliszekrényekhez	Rövid megnevezés	Rendelési szám	Pontok
LED világítású üveglappal kivitelezett faliszekrények felára	**MP-LA**	7961	715
LED-világítással kivitelezett faliszekrények felára	**MP-LED**	7938	458
Fogantyú nélküli faliszekrények felára	**MP-WOG**	7936	85
Fogantyú nélküli faliszekrények felára beépített LED optikai léccel	**MP-WOGL**	7937	612
NOVA PLUS LED-világítással kivitelezett faliszekrények felára a szekrény alsó lapjában	**MP-LNP-U**	7967	254
LED világítással kivitelezett NOVA PLUS üveges faliszekrények felára a szekrény felső lapjában	**MP-LNP-O**	7981	254
LED-világítással kivitelezett faliszekrények felára MANILA PLUS a szekrény alsó lapjában	**MP-LMP-U**	7968	299
LED világítással kivitelezett MANILA PLUS üveges faliszekrények felára a szekrény felső lapjában	**MP-LMP-O**	7982	299
LED-es növénylámpával kivitelezett faliszekrények felára z ESS6-LED tápegység és az NK/SEN220/FUNK kapcsoló vagy az LSET-SMART36/60(-FB) induló készletek nem részei a szállítási terjedelemnek.	**MP-LP**	7957	305
LED-világítással kivitelezett faliszekrények felára LUCIA felára a szekrény alsó lapjában	**MP-LML-U**	7927	299
LED világítással kivitelezett LUCIA üveges faliszekrények felára a szekrény felső lapjában	**MP-LML-O**	7914	299

Emotion technológiával:
fokozatmentesen szabályozható színhőmérséklet meleg fehértől hideg fehérig

A **LSET-SMART36/60(-FB)** induló készletek nem tartoznak a szállítási egységbe, lásd a tartozéklistát, Világítás c. regiszter.

Philips Hue lámpakivitelek felára faliszekrényekhez, 24 V	Rövid megnevezés	Rendelési szám	Pontok
LED-világítással kivitelezett faliszekrények felára **Hue Spot White & Color Ambiance a szekrény alsó lapjában**	**MP-LHA-U**	7903	533
LED világítással kivitelezett üveges faliszekrények felára **Hue Spot White & Color Ambiance a szekrény felső lapjában**	**MP-LHA-O**	7901	533

White & Color Ambiance funkcióval:
Fokozatmentesen szabályozható színhőmérséklet, 2200 - 6500 K + RGB

Az **LSET-HA60 / LFSET-HA60** induló készletek nem tartoznak a szállítási terjedelembe.
Lásd Tartozéklista, Világítás regiszter.

Felszereltségi opciók rövid áttekintése faliszekrényekhez	Rövid megnevezés	Rendelési szám	Pontok
Palaszürke színű belső korpuszdekor felára	**MP-KID**	7947	96

Kiemelt hátfal felára üveges faliszekrényekhez, - oldalszekrényekhez és - Ambia és Air állószekrényekhez, valamint egyajtós faliszekrényekhez üvegkeretes (bárszekrény) felhajtható ajtóval	**MP-ARW**	7916	
1-es dekorcsoport: minden korpusz- és munkalapdekor	**DG 1**		174
2-es dekorcsoport: 598 Como tölgy Wood-Art dekor	**DG 2**		445
3-as dekorcsoport: 050 Bronzszínű tükör és 051 Palaszürke tükör	**DG 3**		470
Lábazatra helyezés felára faliszekrényekhez	**MP-SB**	7940	53
Servo-Drive felára **villanymotoros működtetés a felnyíló ajtós vagy osztott felnyíló ajtós faliszekrényekhez**	**MP-SD**	5284	2.113

360 mm magas faliszekrények

Oldalmélység: 350 mm
Korpuszmagasság: 360 mm

		Rövid megnevezés	Szélesség cm-ben		Rendelési szám	Pontok Árcsoport 1	2	3	4	5	6	7	8	9	10
Faliszekrények 360 mm magas															
	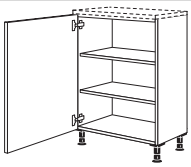 **Lábazatra helyezés felára** faliszekrényekhez padlón álló oldalszekrényként való tervezéshez, 70, 100, 150, 200 mm magasságú lábazati takaróval együtt	MP-SB			7940	53	53	53	53	53	53	53	53	53	53
						A fogantyúk automatikusan oldalpolc-magasságban vannak elhelyezve.									
						20 mm lábazatmagasság esetén nem mellékelünk lábazati takarólécet.									
						Kérjük, hogy megrendelésnél adja meg a lábazat magasságát.									
	357 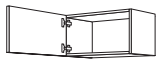 **Faliszekrény** 1 ajtó	W	45	-36	36364	231	253	261	289	296	310	323	—	339	—
		W	50	-36	36365	238	258	273	301	312	323	333	—	364	—
		W	60	-36	36366	254	276	291	329	334	353	368	—	403	—
	357 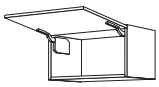 **Faliszekrény felhajtható ajtóval** 1 felhajtható ajtó, 107°-os nyílásszög	WK	45	-36	35804	368	391	407	434	437	448	460	—	477	—
		WK	50	-36	35805	375	402	416	444	453	463	470	—	510	—
		WK	60	-36	35806	397	426	437	464	477	498	518	—	542	—
		WK	80	-36	35808	512	555	590	632	634	660	686	—	726	—
		WK	90	-36	35809	526	572	612	670	673	694	715	—	767	—
		WK	100	-36	35810	536	591	631	696	698	730	758	—	799	—
		WK	120	-36	35812	661	712	759	847	860	888	914	—	955	—
						A felhajtható ajtóval vagy osztott felnyíló ajtóval rendelkező, 120 cm széles faliszekrényeket az alsó lapon profilléccel szereljük fel. Fénytakaró léccel nem tervezhetők.										
	357 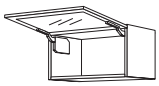 **Faliszekrény felhajtható keretes üvegajtóval** 1 felhajtható keretes üvegajtó, 01. sz. átlátszó üveg, 107°-os nyílásszög, Üvegváltozatok felárért: 02. / 39. sz.	WKG	50	-36	36325	594	622	634	660	664	682	696	—	708	—
		WKG	60	-36	36326	622	645	664	698	705	724	742	—	758	—
		WKG	80	-36	36328	791	818	844	891	892	914	937	—	955	—
		WKG	90	-36	36329	799	844	886	927	929	959	988	—	999	—
		WKG	100	-36	36330	832	885	911	978	983	1.007	1.031	—	1.053	—
		WKG	120	-36	36332	987	1.031	1.069	1.162	1.169	1.194	1.219	—	1.234	—
	MP-ARW hátfal felár ellenében kapható, lásd a Felszereltségi opciók és felárak regisztert.					*A felhajtható ajtóval vagy osztott felnyíló ajtóval rendelkező, 120 cm széles faliszekrényeket az alsó lapon profilléccel szereljük fel. Fénytakaró léccel nem tervezhető.*										
						A Nordic 497 és Sylt 706 programok csak osztóléc nélkül szállíthatók.									
ÚJ	**ábr. n.** **Üvegcsere felára** üvegváltozatokhoz: 02. sz. Mattüveg 39. sz. Fekete üveg 23. sz. Bordázott üveg (csak WGGT* -hez, Frame 419 program)	MP-GW			7900	85	85	85	85	85	85	85	85	85	85
						Felár elemenként.									
	357  **Square üveges faliszekrény** 1 felhajtható ajtó, alumíniumkeretes ajtó, 107°-os nyílásszög, fogantyú nélküli kivitel faliszekrény-alapzattal, rádolgozott nemesacél hatású profilléccel	WKSQ	50	-36	37515	802	802	802	802	802	802	802	802	802	802
		WKSQ	60	-36	37516	860	860	860	860	860	860	860	860	860	860
		WKSQ	80	-36	37518	1.063	1.063	1.063	1.063	1.063	1.063	1.063	1.063	1.063	1.063
		WKSQ	90	-36	37519	1.107	1.107	1.107	1.107	1.107	1.107	1.107	1.107	1.107	1.107
		WKSQ	100	-36	37520	1.167	1.167	1.167	1.167	1.167	1.167	1.167	1.167	1.167	1.167
	A következő színekben szállítható: 321. sz. alumínium keretes front nemesacél hatású, 02. sz. mattüveggel 308. sz. alumínium keretes front nemesacél hatású, 035. sz. szürke üveggel 329. sz. alumínium keretes front fekete 39. sz. fekete üveggel	WKSQ	120	-36	37522	1.388	1.388	1.388	1.388	1.388	1.388	1.388	1.388	1.388	1.388
						Üvegcsere nem lehetséges!									
						Fénytakaró lécek nem megengedettek.									

360 mm magas faliszekrények

Oldalmélység: 350 mm
Korpuszmagasság: 360 mm

		Rövid megnevezés	Szélesség cm-ben		Rendelési szám	Pontok Árcsoport 1	2	3	4	5	6	7	8	9	10
ÙJ	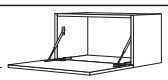 357 **Faliszekrény bárszekrényajtóval** 1 lehajtható ajtó mechanikus nyitástámogatással	WKB	45	-36	34334	536	564	583	604	609	622	632	—	645	—
		WKB	50	-36	34335	555	583	594	623	632	644	656	—	688	—
		WKB	60	-36	34336	580	599	615	641	656	677	695	—	717	—
		WKB	80	-36	34338	599	641	683	717	718	746	771	—	819	—
		WKB	90	-36	34339	612	660	696	758	759	784	809	—	850	—
		WKB	100	-36	34340	637	679	717	784	784	821	850	—	883	—
		WKB	120	-36	34341	688	718	764	850	863	892	934	—	959	—
		Nem szállítható az MP-LA (7961), MP-WOG (7936) és MP-WOGL (7937) lámpakivitelekkel.													
		A fogantyú gyárilag kifúrva és a fronton felül kerül elhelyezésre.													
		Oldalszekrényként is szállítható.													
		Magasságcsökkentések nem megengedettek!													
ÙJ	 357 **Faliszekrény üvegkeretes bárszekrényajtóval** 1 felhajtható keretes üvegajtó mechanikus nyitástámogatással, Programtól függő üvegkivitel, Felárért üvegváltozatok: MP-GW (7900) **MP-ARW** hátfal felár ellenében kapható, lásd a Felszereltségi opciók és felárak regisztert.	WKBG	50	-36	34328	774	804	813	840	844	864	882	—	886	—
		WKBG	60	-36	34329	806	818	841	876	882	904	920	—	931	—
		WKBG	80	-36	34330	877	904	937	975	977	1.000	1.022	—	1.048	—
		WKBG	90	-36	34331	885	931	972	1.015	1.015	1.048	1.082	—	1.083	—
		WKBG	100	-36	34332	933	972	996	1.066	1.069	1.098	1.124	—	1.137	—
		WKBG	120	-36	34333	1.015	1.037	1.073	1.167	1.172	1.199	1.240	—	1.237	—
		Nem szállítható az MP-LA (7961), MP-WOG (7936) és MP-WOGL (7937) lámpakivitelekkel.													
		A fogantyú gyárilag kifúrva és a fronton felül kerül elhelyezésre.													
		A Nordic 497 és Sylt 706 programok csak osztóléc nélkül szállíthatók.													
		Oldalszekrényként is szállítható.													
	 **Falipolc** oldalmélység: 371 mm	WR	30	-36	36263	562	562	562	562	562	562	562	562	562	562
		WR	40	-36	36264	587	587	587	587	587	587	587	587	587	587
		WR	45	-36	36267	599	599	599	599	599	599	599	599	599	599
		WR	50	-36	36265	656	656	656	656	656	656	656	656	656	656
		WR	60	-36	36266	685	685	685	685	685	685	685	685	685	685
		WR	80	-36	36268	740	740	740	740	740	740	740	740	740	740
		WR	90	-36	36269	781	781	781	781	781	781	781	781	781	781
		WR	100	-36	36271	802	802	802	802	802	802	802	802	802	802
		WR	120	-36	36272	869	869	869	869	869	869	869	869	869	869
	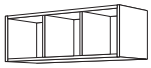 **Falipolc** 1-3 középső oldal (szélességtől függ), oldalmélység: 371 mm WRS60-36: 1 középső oldal, WRS90-36: 2 középső oldal, WRS120-36: 3 középső oldal	WRS	60	-36	36776	708	708	708	708	708	708	708	708	708	708
		WRS	90	-36	36779	799	799	799	799	799	799	799	799	799	799
		WRS	120	-36	36782	882	882	882	882	882	882	882	882	882	882
	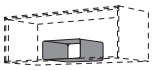 **Rendező modul polcokhoz** 360 mm korpuszmagassággal, acéllemez, grafitfekete, függőlegesen és vízszintesen elhelyezhető, M x Sz x Mé = 162,5 x 325 x 288 mm	WROM			36809	308	308	308	308	308	308	308	308	308	308
	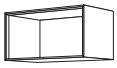 **Csiszolt élű polc** oldalmélység: 371 mm Valamennyi korpuszszínben (PG 1), valamint az Easytouch 945 program (PG 4) valamennyi frontszínében szállítható.	WFR	30	-36	36853	749	—	—	844	—	—	—	—	—	—
		WFR	40	-36	36854	762	—	—	883	—	—	—	—	—	—
		WFR	45	-36	36857	784	—	—	914	—	—	—	—	—	—
		WFR	50	-36	36855	796	—	—	937	—	—	—	—	—	—
		WFR	60	-36	36856	816	—	—	980	—	—	—	—	—	—
		Magasság-, szélesség- és mélységcsökkentés nem megengedett!													
	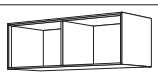 **Csiszolt élű polc** 1 középső oldal, oldalmélység: 371 mm Valamennyi korpuszszínben (PG 1), valamint az Easytouch 945 program (PG 4) valamennyi frontszínében szállítható.	WFR	80	-36	36858	889	—	—	1.133	—	—	—	—	—	—
		WFR	90	-36	36859	905	—	—	1.172	—	—	—	—	—	—
		WFR	100	-36	36860	937	—	—	1.225	—	—	—	—	—	—
		WFR	120	-36	36861	969	—	—	1.307	—	—	—	—	—	—
		Magasság-, szélesség- és mélységcsökkentés nem megengedett!													

360 mm magas faliszekrények

Oldalmélység: 350 mm
Korpuszmagasság: 360 mm

		Rövid megnevezés	Szélesség cm-ben		Rendelési szám	Pontok Árcsoport 1	2	3	4	5	6	7	8	9	10
Faliszekrénypolc Case polcbetéthez, 360 mm magas															
	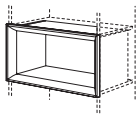 357	**Case polcbetét** 350 mm oldalmélységhez, hasznos mélység: 290 mm **Szállítható színek:** 097. sz. Havanna tölgy repro 198. sz. Sierra tölgy repro 354. sz. Palaszürke beton repro 399. sz. Milano diófa repro	CE	30	-36	65809	480	480	480	480	480	480	480	480	480	480
			CE	40	-36	65810	510	510	510	510	510	510	510	510	510	510
			CE	45	-36	65811	521	521	521	521	521	521	521	521	521	521
			CE	50	-36	65812	536	536	536	536	536	536	536	536	536	536
			CE	60	-36	65813	578	578	578	578	578	578	578	578	578	578
			CE	80	-36	65814	656	656	656	656	656	656	656	656	656	656
			CE	90	-36	65815	688	688	688	688	688	688	688	688	688	688
			CE	100	-36	65816	715	715	715	715	715	715	715	715	715	715
			CE	120	-36	65817	769	769	769	769	769	769	769	769	769	769
							Magasság-, szélesség- és mélységcsökkentés nem megengedett!									
	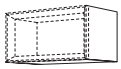	**Faliszekrénypolc Case polcbetéthez** polcbetét magassága: 357 mm	WRC	30	-36	35379	153	153	153	153	153	153	153	153	153	153
			WRC	40	-36	35380	159	159	159	159	159	159	159	159	159	159
			WRC	45	-36	35381	164	164	164	164	164	164	164	164	164	164
			WRC	50	-36	35382	169	169	169	169	169	169	169	169	169	169
			WRC	60	-36	35383	180	180	180	180	180	180	180	180	180	180
			WRC	80	-36	35387	209	209	209	209	209	209	209	209	209	209
			WRC	90	-36	35391	219	219	219	219	219	219	219	219	219	219
			WRC	100	-36	35392	231	231	231	231	231	231	231	231	231	231
			WRC	120	-36	35393	254	254	254	254	254	254	254	254	254	254
							A Case CE-36 polcbetét kötelezően szükséges, és szintén meg kell rendelni.* *Magasság-, szélesség- és mélységcsökkentés nem megengedett!*									
Faliszekrényrendszer tolóajtókkal, 360 mm magas															
	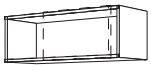	**Faliszekrény tolóajtókhoz** oldalmélység: 350 mm	WSTK	50	-36	38815	169	169	169	169	169	169	169	169	169	169
			WSTK	60	-36	38816	180	180	180	180	180	180	180	180	180	180
			WSTK	80	-36	38818	209	209	209	209	209	209	209	209	209	209
			WSTK	90	-36	38819	219	219	219	219	219	219	219	219	219	219
							A tolóajtókat és a futóprofilokat külön kell megrendelni. *Az ajtók eltolásához a szekrény teljes szélességének legalább 1/3-át szabadon kell hagyni.* *A tolóajtóval szerelt faliszekrények 8 mm-rel előrébb állnak a szomszédos szekrényekhez képest.* *A megfelelő 380 mm mély oldalfalakat és 382 mm mély felső polcokat lásd az 5. regiszterben.*									
	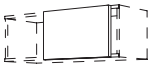 357	**Tolóajtó** kiegészítésként a tolóajtókhoz való faliszekrényhez WSTK*, fogantyúfurat nélkül	WSTT	50	-36	38811	453	457	460	479	502[1]	526	540	—	—	—
			WSTT	60	-36	38812	457	460	464	491	514[1]	536	559	—	—	—
			WSTT	80	-36	38813	466	470	489	521	546[1]	571	594	—	—	—
			WSTT	90	-36	38814	469	477	502	531	561[1]	588	618	—	—	—
							1) Inline 526 típuson kívül *A tolóajtóval szerelt faliszekrények 8 mm-rel előrébb állnak a szomszédos szekrényekhez képest.*									
	 357	**Keretes üveg tolóajtó** kiegészítésként a tolóajtókhoz való faliszekrényhez WSTK*, fogantyúfurat nélkül, 01. sz. átlátszó üveg Üvegváltozatok felárért: 02 / 39	WSTGR	50	-36	38821	609	610	612	632	645[1]	660	675	—	—	—
			WSTGR	60	-36	38822	621	623	625	654	669[1]	682	695	—	—	—
			WSTGR	80	-36	38823	637	641	660	692	710[1]	726	742	—	—	—
			WSTGR	90	-36	38824	642	654	673	707	726[1]	745	765	—	—	—
							1) Inline 526 típuson kívül *A tolóajtóval szerelt faliszekrények 8 mm-rel előrébb állnak a szomszédos szekrényekhez képest.* *A Nordic 497 és Sylt 706 programok csak osztóléc nélkül szállíthatók.*									
ÚJ	**ábr. n.**	**Üvegcsere felára** üvegváltozatokhoz: 02. sz. Mattüveg 39. sz. Fekete üveg 23. sz. Bordázott üveg (csak WGGT* -hez, Frame 419 program)	MP-GW			7900	85	85	85	85	85	85	85	85	85	85
							Felár elemenként.									

360 mm magas faliszekrények

Oldalmélység: 350 mm
Korpuszmagasság: 360 mm

		Rövid megnevezés	Szélesség cm-ben		Rendelési szám	Pontok Árcsoport 1	2	3	4	5	6	7	8	9	10
	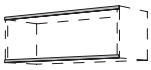 **Futóprofilkészlet tolóajtókhoz** a következőkkel: 2 futóprofil felül és alul, továbbá 4 végsapka, 16 mm magas, 8 mm mély, hosszúság: 2500 mm és 4000 mm	**WSTP**	**250**		2812	450	450	450	450	450	450	450	450	450	450
		WSTP	**400**		2814	685	685	685	685	685	685	685	685	685	685
						A futóprofil helyszínen méretre igazítható. Az egymás mellé tervezett szekrények egybefüggő profillal készülhetnek.										

Smartcube polcok 360 mm-es faliszekrény-magasságban

	360  **Smartcube falipolc** alumínium keret, felső és alsó polclappal a korpusz anyagából, 16 mm vastag, rejtett felfüggesztés, rögzítőanyaggal együtt, polcmélység: 250 mm Az 1-es dekorcsoportba tartozó minden polcszínben, valamint munkalapdekor-kivitelben szállítható. **Szállítható keretszínek:** 010. sz. Fekete 073. sz. Nemesacél színű	**WRSC**	**60**	**-36**	35656	901	901	901	901	901	901	901	901	901	901
		WRSC	**90**	**-36**	35659	975	975	975	975	975	975	975	975	975	975
		WRSC	**120**	**-36**	35662	1.016	1.016	1.016	1.016	1.016	1.016	1.016	1.016	1.016	1.016
						Nem szállítható Xtra-dekor és 366 sz. Strukturált fekete kivitelben.									
	321,5  **Smartcube hátfalborítás** korpuszanyag, 16 mm vastag, 321,5 mm magas Az 1-es dekorcsoportba tartozó minden polcszínben, valamint munkalapdekor-kivitelben szállítható.	**RKSC**	**60**	**-36**	36646	136	136	136	136	136	136	136	136	136	136
		RKSC	**90**	**-36**	36649	149	149	149	149	149	149	149	149	149	149
		RKSC	**120**	**-36**	36652	164	164	164	164	164	164	164	164	164	164
						Nem szállítható Xtra-dekor és 366 sz. Strukturált fekete kivitelben.									

360 mm magas faliszekrények

Oldalmélység: 350 mm
Korpuszmagasság: 360 mm

		Rövid megnevezés	Szélesség cm-ben		Rendelési szám	Pontok Árcsoport 1	2	3	4	5	6	7	8	9	10
Hézagpótló lécek															
	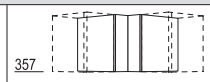 357 **Sarok hézagpótló elem** előlap anyaga: 100 x 100 mm széles, 2 polclap fent és lent, 2 faliszekrény-oldal: 350 mm mély, állófelület: 450 x 450 mm	WPE	45	-36	36367	366	383	385	387	402	409	416	—	450	—
	frontanyag, azonban **változtatható** előlap anyaga: 40 - 150 mm széles, állófelület: 390 - 500 mm	WPEV	50	-36	36380	407	426	428	432	437	448	458	—	505	—
						390 - 449 mm állófelületnél csak fogantyú nélküli tervezések nyitástámogatással (PTO5 / PTO5-BS) és WOG / WOGL felárral vagy 17-es és 19-es furatkép lehetséges!										
	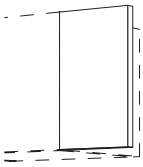 **Hézagpótló léc** korpusz anyaga, 360 mm magas, U-szigetelés fali csatlakozásként, szélesség: 100 mm	WPK	10	-36	36301	66	66	66	66	66	66	66	66	66	66
						Fa dekorelemeknél az erezet függőlegesen fut.									
	szélesség: 200 mm	WPK	20	-36	36302	73	73	73	73	73	73	73	73	73	73
						Fa dekorelemeknél az erezet függőlegesen fut.									
S	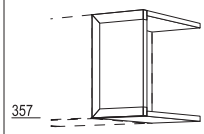 357 **Front hézagpótló elem** frontanyag anyaga folytonos, 2 lap fent és lent, 1 faliszekrény-oldal: 350 mm mély, szélesség: 200 mm	WPD	20	-36	36312	146	149	164	185	197	216	237	—	247	—
						A helyszínen 30 mm legkisebb méretig lehet hozzáigazítani. *Adja meg az irányt!*									
	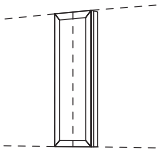 **Felár köztes hézagpótló elemként való felhasználásért** 3 oldalon körülfutó profilozás az elülső hézagpótló elemeknél, 1 vágóél, minimális szélesség: 65 mm	MP-MP			4743	44	44	44	44	44	44	44	44	44	44
						Pura és Inline esetén körben profilozott, a vágóél központosan helyezkedik el!									

576 mm magas faliszekrények

Oldalmélység: 350 mm
Korpuszmagasság: 576 mm

Rövid megnevezés	Szélesség cm-ben		Rendelési szám	Pontok / Árcsoport 1	2	3	4	5	6	7	8	9	10

Faliszekrények 576 mm magas

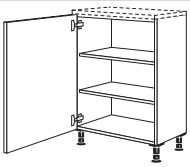

Lábazatra helyezés felára
faliszekrényekhez padlón álló oldalszekrényként való tervezéshez, 70, 100, 150, 200 mm magasságú lábazati takaróval együtt

	MP-SB			7940	53	53	53	53	53	53	53	53	53	53

A fogantyúk automatikusan oldalpolc-magasságban vannak elhelyezve.

20 mm lábazatmagasság esetén nem mellékelünk lábazati takarólécet.

Kérjük, hogy megrendelésnél adja meg a lábazat magasságát.

ÚJ

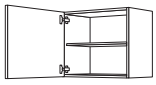

573

Faliszekrény
1 ajtó,
1 belső polc

	W	20	-58	26002	238	239	251	269	272	276	279	—	295	—
	W	30	-58	26003	254	269	295	315	320	327	334	—	381	—
	W	35	-58	27035	269	288	305	331	334	352	365	—	403	—
	W	40	-58	26004	277	301	320	352	358	372	385	—	422	—
	W	45	-58	27045	296	304	323	384	387	399	409	—	448	—
	W	50	-58	26005	299	321	342	385	391	420	447	—	477	—
	W	60	-58	26006	334	343	396	445	450	476	499	—	529	—

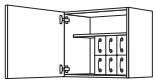

573

Faliszekrény
1 ajtó,
1 fix lap,
6 műanyag rekesz

	WS	30	-58	26013	340	365	403	404	406	418	428	—	461	—
	WS	40	-58	26014	365	393	404	456	457	467	479	—	508	—
	WS	45	-58	26043	371	406	406	461	466	488	510	—	537	—
	WS	50	-58	26015	396	418	434	467	469	501	530	—	572	—
	WS	60	-58	26016	397	429	464	515	527	556	584	—	622	—

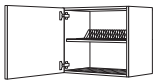

573

Faliszekrény csepegtetőráccsal
1 ajtó,
edénycsepegtető rács vízfelfogó tálcával

	WAG	60	-58	26036	755	781	804	864	875	896	917	—	965	—



573

Faliszekrény
2 ajtó,
1 belső polc

	W2T	60	-58	26062	404	410	476	511	518	542	564	—	606	—
	W	80	-58	26008	444	470	531	581	593	628	657	—	730	—
	W	90	-58	26009	457	491	542	628	641	679	712	—	790	—
	W	100	-58	26010	489	526	578	661	673	723	774	—	847	—
	W	120	-58	26012	534	564	625	743	749	818	864	—	940	—

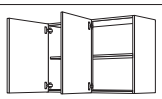

573

Faliszekrény
2 ajtó párhuzamos nyitással,
1 belső polc

	W2TP	80	-58	26048	444	470	531	581	593	628	657	—	730	—
	W2TP	90	-58	26049	457	491	542	628	641	679	712	—	790	—
	W2TP	100	-58	26050	489	526	578	661	673	723	774	—	847	—

Adja meg az irányt!

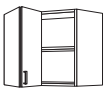

573

Faliszekrény
1 behajtható tolóajtó,
1 belső polc

	WFT	60	-58	26046	477	510	530	584	587	619	647	—	682	—

Adja meg az irányt!

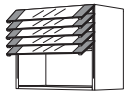

Climber faliszekrény
1 mechanikus lamellás üvegfront,
1 belső üvegpolc,
8 mm vastag,
oldalmélység: 371 mm,
hasznos mélység: 330 mm

A következő színekben szállítható:
01. sz. Átlátszó üveg
02. sz. Mattüveg
39. sz. Fekete üveg

	WGC	50	-58	53785	4.790	4.790	4.790	4.790	4.790	4.790	4.790	4.790	4.790	4.790
	WGC	60	-58	53786	4.868	4.868	4.868	4.868	4.868	4.868	4.868	4.868	4.868	4.868
	WGC	80	-58	53788	4.929	4.929	4.929	4.929	4.929	4.929	4.929	4.929	4.929	4.929
	WGC	90	-58	53789	5.021	5.021	5.021	5.021	5.021	5.021	5.021	5.021	5.021	5.021
	WGC	100	-58	54791	5.098	5.098	5.098	5.098	5.098	5.098	5.098	5.098	5.098	5.098

Fénytakaró lécek nem megengedettek.

Sarokra történő Climber-tervezéseknél legalább 525 mm állítási méretet kell betervezni a sarokhoz.

Kivitel országtól függő dugasszal. A szállítható dugasztípusok áttekintését a tartozéklista, 2. regiszter tartalmazza.

mint előbb, azonban
1 mechanikus lamellás üvegfront

	WGCM	50	-58	57705	4.152	4.152	4.152	4.152	4.152	4.152	4.152	4.152	4.152	4.152
	WGCM	60	-58	57706	4.216	4.216	4.216	4.216	4.216	4.216	4.216	4.216	4.216	4.216
	WGCM	80	-58	57708	4.314	4.314	4.314	4.314	4.314	4.314	4.314	4.314	4.314	4.314
	WGCM	90	-58	57709	4.380	4.380	4.380	4.380	4.380	4.380	4.380	4.380	4.380	4.380
	WGCM	100	-58	57710	4.438	4.438	4.438	4.438	4.438	4.438	4.438	4.438	4.438	4.438

Fénytakaró lécek nem megengedettek.

Sarokra történő Climber-tervezéseknél legalább 525 mm állítási méretet kell betervezni a sarokhoz.

A mechanikus kivitel USA/CAN esetében megengedett.

576 mm magas faliszekrények

Oldalmélység: 350 mm
Korpuszmagasság: 576 mm

			Rövid megnevezés	Szélesség cm-ben		Rendelési szám	Pontok Árcsoport 1	2	3	4	5	6	7	8	9	10
	285 285	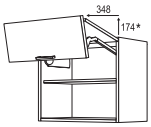	**Faliszekrény osztott felnyíló ajtóval** 1 osztott felnyíló ajtó, 2 eredeti front, 1 belső polc	**WFL**	**50**	**-58**	26345	800	828	847	888	910[1]	929	952	—	—	—
				WFL	**60**	**-58**	26346	832	848	891	937	955[1]	975	1.002	—	—	—
				WFL	**80**	**-58**	26348	899	934	990	1.066	1.092[1]	1.120	1.136	—	—	—
				WFL	**90**	**-58**	26349	914	964	1.009	1.117	1.142[1]	1.169	1.187	—	—	—
				WFL	**100**	**-58**	26350	987	1.032	1.101	1.213	1.240[1]	1.264	1.294	—	—	—
				WFL	**120**	**-58**	26352	1.158	1.207	1.295	1.438	1.460[1]	1.485	1.517	—	—	—
												1) Inline 526 típuson kívül					
			A felhajtható ajtóval vagy osztott felnyíló ajtóval rendelkező, 120 cm széles faliszekrényeket az alsó lapon profilléccel szereljük fel. Fénytakaró léccel nem tervezhető. *ADB/KBW párkánypolcokkal való tervezések esetén OBK-HF (6336) nyitásiszög-korlátozó szükséges.* **0 mm OBK-HF 83-mal° / 90 mm OBK-HF 104-gyel*														
E	VAR	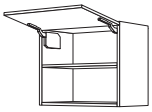	**Faliszekrény mikrohullámú sütőhöz** 1 fülke a készülékmagasság szerint, 1 felhajtható ajtó a fülke kiegyenlítéseként	**WM**	**50**	**-58**	27567	343	358	362	375	380	383	385	—	404	—
				WM	**60**	**-58**	27568	355	362	394	402	407	410	415	—	429	—
			Levágott front lehetséges. A front a készülék magasságától függően kerül hozzáigazításra! *380 mm fülkemagasságtól a felhajtható ajtó kimarad, a szekrény fix lapot kap.*														
	573	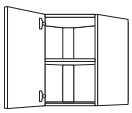	**Fali sarokszekrény, átlós** 1 ajtó: 394 mm széles, nyitási szög 90°, 1 belső polc, tervezési méret: 650 x 650 mm	**WED**	**65**	**-58**	26063	806	831	863	885	895	910	924	—	961	—
			Ne tervezze előre álló páraelszívó mellé!														
	573	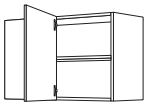	**Fali sarokszekrény** 1 ajtó, 1 sarok hézagpótló elem, 1 belső polc Korpuszszélességek: 600, 782, 882 mm Tervezési méretek (változó méretek): 450 (390 - 500) x ... WE60-20: ...650 (630 - 700) mm WE80-35: ...800 (790 - 850) mm WE90-45: ...900 (890 - 950) mm	**WE**	**60-20**	**-58**	26677	511	521	542	590	600	609	618	—	679	—
				WE	**80-35**	**-58**	26687	562	578	606	639	677	698	718	—	762	—
				WE	**90-45**	**-58**	26697	600	615	625	679	698	734	768	—	818	—
			Az állófelületet megrendelésnél pontosan meg kell adni. Helyben nincs lehetőség a kiigazításokra. *390 - 449 mm állófelületnél csak fogantyú nélküli tervezések nyitástámogatással (PTO5 / PTO5-BS) és WOG felárral vagy 17-es és 19-es furatkép lehetséges!*														
ÚJ	573	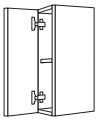	**Átlós faliszekrény** 1 folytonos ajtó, 1 belső polc oldalmélység: 339 / 171 mm, tervezési méret: 350 / 168 mm	**WDIA**	**25**	**-58**	26058	439	454	480	501	505[1]	512	521	—	—	—
												1) Inline 526 típuson kívül					
			Lezárásokhoz! *A Cascada 684 és a Nordic 497 programban szomszédos szekrényként nem tervezhető rusztikus zárópolc vagy oszlop.* *Rusztikus lezáró polc vagy oszlop tervezéséhez a Sylt 706 programban, valamint lezáró oldalfal esetén a szállítási terjedelem tartalmaz egy OWBDIA85* nyitásiszög-korlátozót.* *Fogantyú nélküli kivitelek nem lehetségesek.* *Szélességcsökkentés nem megengedett!* *A 240 / 430 sz. lécfogantyúval és a 315 sz. felcsavarozható lécfogantyúval nem lehetséges.*														

576 mm magas faliszekrények

Oldalmélység: 350 mm
Korpuszmagasság: 576 mm

Rövid megnevezés	Szélesség cm-ben		Rendelési szám	Pontok / Árcsoport 1	2	3	4	5	6	7	8	9	10

Faliszekrénypolc Case polcbetéthez, 576 mm magas

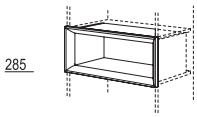

Case polcbetét
350 mm oldalmélységhez,
hasznos mélység: 290 mm

Szállítható színek:
097. sz. Havanna tölgy repro
198. sz. Sierra tölgy repro
354. sz. Palaszürke beton repro
399. sz. Milano diófa repro

Rövid megnevezés	Szélesség cm-ben		Rendelési szám	1	2	3	4	5	6	7	8	9	10
CE	30	-29	65801	464	464	464	464	464	464	464	464	464	464
CE	40	-29	65802	486	486	486	486	486	486	486	486	486	486
CE	45	-29	65803	501	501	501	501	501	501	501	501	501	501
CE	50	-29	65804	514	514	514	514	514	514	514	514	514	514
CE	60	-29	65805	537	537	537	537	537	537	537	537	537	537
CE	80	-29	65806	628	628	628	628	628	628	628	628	628	628
CE	90	-29	65807	651	651	651	651	651	651	651	651	651	651
CE	100	-29	65808	682	682	682	682	682	682	682	682	682	682
CE	120	-29	65841	730	730	730	730	730	730	730	730	730	730

Magasság-, szélesség- és mélységcsökkentés nem megengedett!

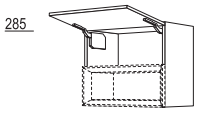

Faliszekrény felhajtható ajtóval
Case polcbetéthez
polcbetét magassága: 285 mm,
1 felhajtható ajtó

Rövid megnevezés	Szélesség cm-ben		Rendelési szám	1	2	3	4	5	6	7	8	9	10
WKC	30	-58	65857	333	355	374	406	409	419	428	—	445	—
WKC	40	-58	65858	359	380	397	428	434	445	457	—	480	—
WKC	45	-58	65859	372	396	413	438	442	453	464	—	482	—
WKC	50	-58	65860	381	407	422	450	460	469	477	—	515	—
WKC	60	-58	65861	406	434	445	472	485	505	526	—	550	—

Nem szállítható az MP-LA (7961), MP-WOG (7936) és MP-WOGL (7937) lámpakivitelekkel.

A Case CE-29 polcbetét kötelezően szükséges, és szintén meg kell rendelni.*

Szélesség- és mélységcsökkentés nem megengedett!

Polcok

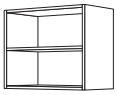

Falipolc
1 fix polclap,
oldalmélység: 371 mm

Rövid megnevezés	Szélesség cm-ben		Rendelési szám	1	2	3	4	5	6	7	8	9	10
WR	15	-58	26071	517	517	517	517	517	517	517	517	517	517
WR	20	-58	26072	526	526	526	526	526	526	526	526	526	526
WR	30	-58	26073	565	565	565	565	565	565	565	565	565	565
WR	40	-58	26074	610	610	610	610	610	610	610	610	610	610
WR	45	-58	26077	625	625	625	625	625	625	625	625	625	625
WR	50	-58	26075	672	672	672	672	672	672	672	672	672	672
WR	60	-58	26076	691	691	691	691	691	691	691	691	691	691

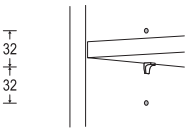

Állítható belső polcok, ill. Taro dizájnpolcok felára
3 furat 32 mm-es rasztertávolságban

Rövid megnevezés	Szélesség cm-ben		Rendelési szám	1	2	3	4	5	6	7	8	9	10
MP-REB			7907	200	200	200	200	200	200	200	200	200	200

Nem szállítható lezáró polcokhoz, palacktartó polcokhoz és sarokpolcokhoz.

Nem lehetséges MP-RLA (7984) LED világítással rendelkező polclapokhoz felszámított felárral együtt.

Felár elemenként.

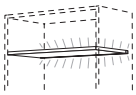

LED világítás felára fix polclapokhoz
a következőkkel:
fix polclap felerősített nemesacél hatású profilléccel, beépített LED optikai léccel, és 1700 mm csatlakozókábel az induló készlethez
Energiaosztály: G
Emotion technológiával

Minden polclapért felárat számítunk fel!

Watt-adatok polclaponként:
Polcszélesség 150 mm: 0,78 W
Polcszélesség 200 mm: 1,17 W
Polcszélesség 300 mm: 1,95 W
Polcszélesség 400 mm: 2,73 W
Polcszélesség 450 mm: 3,12 W
Polcszélesség 500 mm: 3,51 W
Polcszélesség 600 mm: 4,29 W

Rövid megnevezés	Szélesség cm-ben		Rendelési szám	1	2	3	4	5	6	7	8	9	10
MP-RLA			7984	231	231	231	231	231	231	231	231	231	231

MP-RLA világítás minden alsószekrény-, állószekrény- és faliszekrény-polcnál (UR/HR*/WR) lehetséges.*
Nincs lehetőség MP-RLA-ra a lezáró és palacktartó polcokon.

A világítást fix polclaponként nem, csak teljes polcrendszerhez lehet választani.

*A **LSET-SMART36/60(-FB)** induló készletek nem tartoznak a szállítási egységbe, lásd a tartozéklistát, Világítás c. regiszter.*

Az MP-RLA típusú polcok mélységének csökkentése min. 150 mm-es oldalmélységig lehetséges.
Szélességcsökkentés nem megengedett.

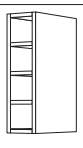

Fali palacktartó polc
3 fix polclap,
oldalmélység: 371 mm

Rövid megnevezés	Szélesség cm-ben		Rendelési szám	1	2	3	4	5	6	7	8	9	10
WRF	15	-58	25235	580	580	580	580	580	580	580	580	580	580

576 mm magas faliszekrények

Oldalmélység: 350 mm
Korpuszmagasság: 576 mm

		Rövid megnevezés	Szélesség cm-ben		Rendelési szám	Pontok / Árcsoport 1	2	3	4	5	6	7	8	9	10
	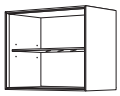 **Csiszolt élű polc** 1 belső üvegpolc, oldalmélység: 371 mm Valamennyi korpuszszínben (PG 1), valamint az Easytouch 945 program (PG 4) valamennyi frontszínében szállítható.	WFR	20	-58	60862	819	—	—	959	—	—	—	—	—	—
		WFR	30	-58	60863	847	—	—	1.022	—	—	—	—	—	—
		WFR	40	-58	60864	882	—	—	1.089	—	—	—	—	—	—
		WFR	45	-58	60867	911	—	—	1.136	—	—	—	—	—	—
		WFR	50	-58	60865	929	—	—	1.171	—	—	—	—	—	—
		WFR	60	-58	60866	968	—	—	1.244	—	—	—	—	—	—
						Magasság-, szélesség- és mélységcsökkentés nem megengedett!									
	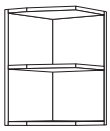 **Fali lezárópolc, átlósan levágva** 1 fix polclap, oldalmélység: 371 mm, szélesség: 182 mm	WRA	18	-58	21707	578	578	578	578	578	578	578	578	578	578
						A zárópolcot nem szabad külön tervezni, és a szomszédos szekrényekkel össze kell csavarozni.									
	szélesség: 322 mm	WRA	32	-58	21722	609	609	609	609	609	609	609	609	609	609
						A zárópolcot nem szabad külön tervezni, és a szomszédos szekrényekkel össze kell csavarozni.									

Hézagpótló lécek

	573 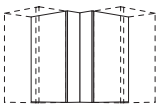 **Sarok hézagpótló elem** frontanyag: 100 x 100 mm széles, 2 polclap fent és lent, 2 faliszekrény-oldal: 350 mm mély, állófelület: 450 x 450 mm	WPE	45	-58	26477	371	385	394	402	418	422	426	—	476	—
	frontanyag, azonban **változtatható** front anyaga: 40 - 150 mm széles, állófelület: 390 - 500 mm	WPEV	50	-58	26480	416	437	439	450	464	476	486	—	523	—
						390 - 449 mm állófelületnél csak fogantyú nélküli tervezések nyitástámogatással (PTO5 / PTO5-BS) és WOG / WOGL felárral vagy 17-es és 19-es furatkép lehetséges!										
	573 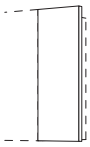 **Hézagpótló léc** korpusz anyaga, U-szigetelés fali csatlakozásként szélesség: 100 mm	WPK	10	-58	26301	66	66	66	66	66	66	66	66	66	66
						Fa dekorelemeknél az erezet függőlegesen fut.									
	szélesség: 200 mm	WPK	20	-58	27302	73	73	73	73	73	73	73	73	73	73
						Fa dekorelemeknél az erezet függőlegesen fut.									
S	573 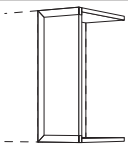 **Front hézagpótló elem** front anyaga folytonos, 2 lap fent és lent, 1 faliszekrény-oldal: 350 mm mély, szélesség: 200 mm	WPD	20	-58	26312	149	153	169	196	201	218	237	—	253	—
						A helyszínen 30 mm legkisebb méretig lehet hozzáigazítani. *Adja meg az irányt!*									
	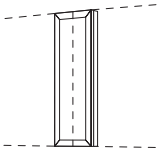 **Felár köztes hézagpótló elemként való felhasználásért** 3 oldalon körülfutó profilozás az elülső hézagpótló elemeknél, 1 vágóél, minimális szélesség: 65 mm	MP-MP			4743	44	44	44	44	44	44	44	44	44	44
						Pura és Inline esetén körben profilozott, a vágóél központosan helyezkedik el!									
	576 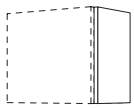 **Faliszekrény-oldal** korpusz anyaga: 350 mm mély, balra vagy jobbra forgatható	WS		-58	26508	117	117	117	117	117	117	117	117	117	117
						Szükséges a páraelszívó sorzáró tervezésekor!									
S	573 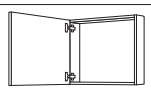 **Faliszekrény keretrész** hátfal nélkül, 1 ajtó, korpuszmélység: 110 mm	WRT	30	-58	26443	225	244	250	282	291	302	311	—	318	—
		WRT	40	-58	26444	228	248	272	304	312	329	345	—	366	—
		WRT	45	-58	26447	229	251	273	314	320	346	374	—	380	—
		WRT	50	-58	25445	235	253	288	321	329	355	375	—	419	—
		WRT	60	-58	25446	238	272	304	356	374	396	419	—	444	—
						Keretrészeket nem szabad külön tervezni, és a szomszédos szekrényekkel össze kell csavarozni.									

576 mm magas faliszekrények

Oldalmélység: 350 mm
Korpuszmagasság: 576 mm

		Rövid megnevezés	Szélesség cm-ben		Rendelési szám	Pontok / Árcsoport 1	2	3	4	5	6	7	8	9	10
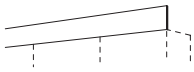	**Mennyezetzáró lemez** front anyaga magasság: 194 mm, szélesség: 2229 mm, min. beépítési magasság: 45 mm	DBF			462	238[1]	261[2]	305	422	423	457	488	—	548	—
						1) Laser, 463 sz. front típuson kívül 2) Csak 842, 839 sz. front									

Mennyezeti lapot felhajtható ajtóval rendelkező faliszekrényekkel együtt csak a korpusz elülső szegélyétől 110 mm-rel hátra helyezve tervezni, mert különben a felhajtható ajtóval rendelkező szekrényt nem lehet kinyitni. Kérjük elszívó vezetékeknél figyelembe venni.

A mennyezeti takarólapok csak faltól (oldalfaltól) falig (oldalfalig) tervezhetők. Beépített elektromos készülékek optimális szellőzéséhez árnyékfuga szükséges a mennyezet felé.

Fix méret, csak a helyszínen történő illesztés lehetséges!

Burkolatok 576 mm magas oldalpolcok tervezéséhez

		Rövid megnevezés	Szélesség cm-ben		Rendelési szám	Pontok / Árcsoport 1	2	3	4	5	6	7	8	9	10
576 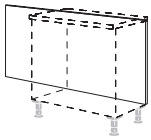	**Hátfalborítások oldalpolcok tervezéséhez** 16 mm vastag, 576 mm magas, szélesség: 250 - 2000 mm, Vario-Clip rögzítés, repro esetén egyenes faerezet 1-es dekorcsoportba tartozó minden korpusz- és munkalapdekor-kivitelben szállítható.	RKW		-58	23742	19,6	19,6	19,6	19,6	19,6	19,6	19,6	19,6	19,6	19,6
						Nem szállítható Xtra dekorkivitelben.									
	Hátfalborítás **mint előbb,** azonban folytonos magasság, padlóprofillal együtt: Vario-Clip rögzítés, repro esetén egyenes faerezettel **Szállítható padlóprofilszínek:** 010. sz. Fekete 014. sz. Nemesacél hatású Lábazatmagasság 70 mm: 810 mm Lábazatmagasság 100 mm: 840 mm Lábazatmagasság 150 mm: 890 mm Lábazatmagasság 200 mm: 940 mm	RKWS		-58	25756	30,8	30,8	30,8	30,8	30,8	30,8	30,8	30,8	30,8	30,8
						Magasságkiigazítások helyben! *Ár megkezdett 100 mm-enként.*									
						Nem szállítható Xtra dekorkivitelben.									
						A 366. sz. dekor csak 1200 mm szélességig szállítható!									
						Ha a megrendelésben nem tüntetik fel a szint, a 014. sz. Nemesacél hatású kivitel kerül szállításra.									
573 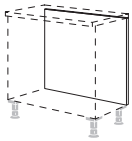	**Hátfalborítások oldalpolcok tervezéséhez** az front anyaga, furatok nélkül, 573 mm magas, Vario-Clip rögzítés, ár talapzattal együtt	**RFW**	**20**	**-58**	24720	142	152	166	197	200	206	212	—	228	—
		RFW	**30**	**-58**	24743	158	161	177	215	219	238	254	—	273	—
		RFW	**35**	**-58**	24735	161	164	188	225	231	254	273	—	299	—
		RFW	**40**	**-58**	24744	162	165	199	232	245	269	296	—	318	—
		RFW	**45**	**-58**	24745	164	172	203	247	253	280	312	—	342	—
		RFW	**50**	**-58**	24746	171	174	209	256	263	299	330	—	375	—
		RFW	**60**	**-58**	24747	174	177	215	276	291	327	366	—	409	—

1-es magasságú faliszekrények
720 mm magas

Jelmagyarázat

Elemek egyedi méretben kaphatók, lásd a 2 regisztert.

Tervezési útmutató, lásd a 10 regisztert.

Adja meg az elektromos készüléket.

Szállítható színválasztékhoz lásd a színkártyát, kialakítási áttekintés M 2.1 oldal.

Felárért MP-SB (7940) szállítható oldalszekrényként.

Nem kapható a következő országokban: USA és Kanada.

Felszereltségi opciók rövid áttekintése faliszekrényekhez

A világítások W-adatainak áttekintését a LED induló készleteknél találja meg, lásd a tartozéklistát, Világítás c. regiszter.

Itt találhatók az erre a regiszterre vonatkozó legfontosabb felszereltségi opciók és felárak rövid áttekintése.
Részletes leírások és tervezési útmutatások, valamint további opciók és egyedi kivitelek a 2.2 „Felszereltségi opciók, egyedi kivitelek“ regiszterben találhatók.

Világítások felárai faliszekrényekhez	Rövid megnevezés	Rendelési szám	Pontok
LED világítású üveglappal kivitelezett faliszekrények felára	**MP-LA**	7961	715
LED-világítással kivitelezett faliszekrények felára	**MP-LED**	7938	458
Fogantyú nélküli faliszekrények felára	**MP-WOG**	7936	85
Fogantyú nélküli faliszekrények felára beépített LED optikai léccel	**MP-WOGL**	7937	612
NOVA PLUS LED-világítással kivitelezett faliszekrények felára a szekrény alsó lapjában	**MP-LNP-U**	7967	254
LED világítással kivitelezett NOVA PLUS üveges faliszekrények felára a szekrény felső lapjában	**MP-LNP-O**	7981	254
LED-világítással kivitelezett faliszekrények felára MANILA PLUS a szekrény alsó lapjában	**MP-LMP-U**	7968	299
LED világítással kivitelezett MANILA PLUS üveges faliszekrények felára a szekrény felső lapjában	**MP-LMP-O**	7982	299
LED-es növénylámpával kivitelezett faliszekrények felára z ESS6-LED tápegység és az NK/SEN220/FUNK kapcsoló vagy az LSET-SMART36/60(-FB) induló készletek nem részei a szállítási terjedelemnek.	**MP-LP**	7957	305
LED-világítással kivitelezett faliszekrények felára LUCIA felára a szekrény alsó lapjában	**MP-LML-U**	7927	299
LED világítással kivitelezett LUCIA üveges faliszekrények felára a szekrény felső lapjában	**MP-LML-O**	7914	299

Emotion technológiával:
fokozatmentesen szabályozható színhőmérséklet meleg fehértől hideg fehérig

A **LSET-SMART36/60(-FB)** induló készletek nem tartoznak a szállítási egységbe, lásd a tartozéklistát, Világítás c. regiszter.

Philips Hue lámpakivitelek felára faliszekrényekhez, 24 V	Rövid megnevezés	Rendelési szám	Pontok
LED-világítással kivitelezett faliszekrények felára Hue Spot White & Color Ambiance a szekrény alsó lapjában	**MP-LHA-U**	7903	533
LED világítással kivitelezett üveges faliszekrények felára Hue Spot White & Color Ambiance a szekrény felső lapjában	**MP-LHA-O**	7901	533

White & Color Ambiance funkcióval:
Fokozatmentesen szabályozható színhőmérséklet, 2200 - 6500 K + RGB

Az **LSET-HA60 / LFSET-HA60** induló készletek nem tartoznak a szállítási terjedelembe.
Lásd Tartozéklista, Világítás regiszter.

Felszereltségi opciók rövid áttekintése faliszekrényekhez	Rövid megnevezés	Rendelési szám	Pontok
Palaszürke színű belső korpuszdekor felára	**MP-KID**	7947	96

Kiemelt hátfal felára üveges faliszekrényekhez, - oldalszekrényekhez és - Ambia és Air állószekrényekhez, valamint egyajtós faliszekrényekhez üvegkeretes (bárszekrény) felhajtható ajtóval	**MP-ARW**	7916	
1-es dekorcsoport: minden korpusz- és munkalapdekor	**DG 1**		174
2-es dekorcsoport: 598 Como tölgy Wood-Art dekor	**DG 2**		445
3-as dekorcsoport: 050 Bronzszínű tükör és 051 Palaszürke tükör	**DG 3**		470
Lábazatra helyezés felára faliszekrényekhez	**MP-SB**	7940	53
Servo-Drive felára villanymotoros működtetés a felnyíló ajtós vagy osztott felnyíló ajtós faliszekrényekhez	**MP-SD**	5284	2.113

720 mm magas faliszekrények

Oldalmélység: 350 mm
Korpuszmagasság: 720 mm
1. faliszekrény-magasság

Rövid megnevezés	Szélesség cm-ben	Rendelési szám	Pontok	Árcsoport 1	2	3	4	5	6	7	8	9	10

Faliszekrények 720 mm magas

	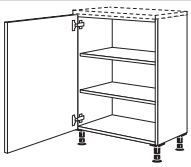	**Lábazatra helyezés felára** faliszekrényekhez padlón álló oldalszekrényként való tervezéshez, 70, 100, 150, 200 mm magasságú lábazati takaróval együtt	**MP-SB**			7940	53	53	53	53	53	53	53	53	53	53
							A fogantyúk automatikusan oldalpolc-magasságban vannak elhelyezve.									
							20 mm lábazatmagasság esetén nem mellékelünk lábazati takarólécet.									
							Kérjük, hogy megrendelésnél adja meg a lábazat magasságát.									
ÚJ S	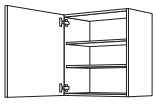 717	**Faliszekrény** 1 ajtó, 2 belső polc	**W**	**20**	**-1**	32002	248	261	280	310	311	321	331	—	352	—
			W	**25**	**-1**	32625	261	279	304	330	331	350	364	—	380	—
			W	**30**	**-1**	32003	279	299	323	356	362	377	391	—	426	—
			W	**35**	**-1**	32035	296	312	340	377	383	404	425	—	460	—
			W	**40**	**-1**	32004	308	329	361	402	406	431	456	—	491	—
			W	**45**	**-1**	32045	323	339	368	428	434	458	482	—	530	—
			W	**50**	**-1**	32005	333	356	387	448	453	488	521	—	564	—
			W	**55**	**-1**	32055	356	368	407	466	467	508	548	—	615	—
			W	**60**	**-1**	32006	372	387	432	502	510	550	588	—	642	—
	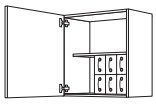 717	**Faliszekrény** 1 ajtó, 1 fix lap, 6 műanyag rekesz	**WS**	**30**	**-1**	32013	375	402	429	457	460	480	501	—	526	—
			WS	**40**	**-1**	32014	403	429	457	505	510	530	553	—	591	—
			WS	**45**	**-1**	32043	415	438	466	526	529	559	588	—	628	—
			WS	**50**	**-1**	32015	432	453	488	542	548	583	621	—	669	—
			WS	**60**	**-1**	32016	457	482	526	591	606	644	685	—	742	—
USA CAN	 717	**Faliszekrény** 1 ajtó, 1 fix lap, 6 műanyag rekesz, 1 fűszertartó: 450 mm-ig 12 fűszerrel, 500 mm-től 24 fűszerrel	**WSG**	**30**	**-1**	32023	572	604	623	656	663	680	694	—	717	—
			WSG	**40**	**-1**	32024	604	625	656	696	707	733	758	—	787	—
			WSG	**45**	**-1**	32041	618	635	673	717	726	755	783	—	828	—
			WSG	**50**	**-1**	32025	768	791	829	885	892	927	962	—	1.004	—
			WSG	**60**	**-1**	32026	799	828	864	931	943	983	1.021	—	1.080	—
	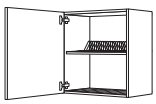 717	**Faliszekrény csepegtetõráccsal** 1 ajtó, edénycsepegtetõ rács vízfelfogó tálcával	**WAG**	**60**	**-1**	32036	809	835	870	943	953	993	1.028	—	1.088	—
	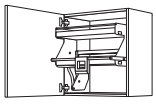 717	**iMove faliszekrény** 1 ajtó, 1 lesüllyeszthető iMove dupla polc, tartólap méretei: 495 mm széles, 224 mm mély	**WIM**	**60**	**-1**	32133	1.629	1.645	1.691	1.758	1.765	1.803	1.843	—	1.902	—
							LBA/LBH fénytakaró léccel nem tervezhetők.									
	 717	**Faliszekrény** 2 ajtó, 2 belső polc	**W2T**	**60**	**-1**	32062	435	464	520	583	593	628	660	—	712	—
			W	**80**	**-1**	32008	508	542	612	689	702	752	800	—	876	—
			W	**90**	**-1**	32009	531	572	635	739	756	813	869	—	953	—
			W	**100**	**-1**	32010	565	610	679	785	800	869	936	—	1.028	—
	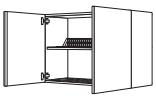 717	**Faliszekrény csepegtetõráccsal** 2 ajtó, edénycsepegtetõ rács vízfelfogó tálcával	**WAG**	**90**	**-1**	32039	987	1.031	1.094	1.203	1.212	1.267	1.324	—	1.410	—
	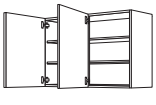 717	**Faliszekrény** 2 ajtó párhuzamos nyitással, 2 belső polc	**W2TP**	**80**	**-1**	32048	508	542	612	689	702	752	800	—	876	—
			W2TP	**90**	**-1**	32049	531	572	635	739	756	813	869	—	953	—
			W2TP	**100**	**-1**	32050	565	610	679	785	800	869	936	—	1.028	—
							Adja meg az irányt!									
	 717	**Faliszekrény** 1 behajtható tolóajtó, 2 belső polc	**WFT**	**60**	**-1**	32046	529	552	591	663	675	711	749	—	796	—
							Adja meg az irányt!									
	 717	**Faliszekrény keretes üvegajtóval** 1 ajtó, Programtól függő üvegkivitel, 2 belső üvegpolc, Üvegváltozatok felárért: MP-GW (7900) / MP-GWSP (7908) MP-ARW hátfal felár ellenében kapható, lásd a Felszereltségi opciók és felárak regisztert.	**WG**	**45**	**-1**	30104	625	642	689	745	767	810	850	—	892	—
			WG	**50**	**-1**	30105	657	676	715	777	802	848	895	—	927	—
			WG	**60**	**-1**	30106	714	737	785	851	886	937	987	—	1.025	—

720 mm magas faliszekrények

Oldalmélység: 350 mm
Korpuszmagasság: 720 mm
1. faliszekrény-magasság

		Rövid megnevezés	Szélesség cm-ben		Rendelési szám	Pontok / Árcsoport 1	2	3	4	5	6	7	8	9	10
	 717 **Faliszekrény keretes üvegajtóval** 2 ajtó, Programtól függő üvegkivitel, 2 belső üvegpolc, Üvegváltozatok felárért: MP-GW (7900) / MP-GWSP (7908)	**WG**	**90**	**-1**	32109	1.121	1.150	1.242	1.346	1.394	1.486	1.577	—	1.656	—
		WG	**100**	**-1**	32110	1.172	1.212	1.310	1.432	1.475	1.570	1.664	—	1.753	—
ÙJ	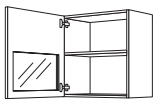 346,5 / 312 / 58,5 **Ambia Faliszekrény keretes üvegajtóval** 1 ajtó aszimmetrikus üvegkivágással, 01. sz átlátszó üveg, 1 szilárd polclap, korpuszmagasság: 720 mm-es hátfal **MP-ARW** felár ellenében kapható, lásd a Felszerelési lehetőségek és feláras szolgáltatások lapot.	**WGAMB**	**45**	**-1**	35451	571	588	635	691[1]	—	—	—	—	—	—
		WGAMB	**50**	**-1**	35452	597	616	656	717[1]	—	—	—	—	—	—
		WGAMB	**60**	**-1**	35454	645	670	718	784[1]	—	—	—	—	—	—
						1) Frame 419 típuson kívül									
						A beépített belső világításokat csak a fix polclapba építjük be.									
						Oldalszekrényként történő alkalmazás esetén az üvegkivágás felül van.									
						Megfelelő Hide LSIDHW-43 LED belső szekrénylámpa.									
						Üvegcsere nem lehetséges!									
ÙJ	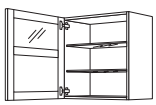 65 / 227 / 425 **Faliszekrény keretes üvegajtó részben üvegezett** 1 ajtó, 01. sz. átlátszó üveg, 2 üveg belső polc, Üvegváltozatok felárért: 23. sz.	**WGGT**	**45**	**-1**	30103	—	—	—	785[1]	—	—	—	—	—	—
		WGGT	**50**	**-1**	30107	—	—	—	822[1]	—	—	—	—	—	—
		WGGT	**60**	**-1**	30108	—	—	—	894[1]	—	—	—	—	—	—
						1) Csak Frame 419									
						Oldalszekrényként történő alkalmazás esetén az üvegkivágás felül van.									
ÙJ	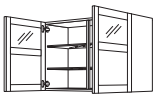 65 / 227 / 425 **Faliszekrény keretes üvegajtó részben üvegezett** 2 ajtó, 01. sz. átlátszó üveg, 2 üveg belső polc, Üvegváltozatok felárért: 23. sz.	**WGGT**	**90**	**-1**	30113	—	—	—	1.426[1]	—	—	—	—	—	—
		WGGT	**100**	**-1**	30115	—	—	—	1.521[1]	—	—	—	—	—	—
						1) Csak Frame 419									
						Oldalszekrényként történő alkalmazás esetén az üvegkivágás felül van.									
	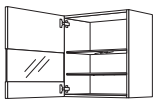 357 / 141 **Faliszekrény szegmentált üvegajtóval** 1 ajtó, 01. sz. átlátszó üveg, 2 üveg belső polc, Üvegváltozatok felárért: 02. / 39. sz.	**WGLS**	**45**	**-1**	31434	391	425	438	467[1]	485[2]	502	—	—	—	—
		WGLS	**50**	**-1**	31435	415	437	456	486[1]	508[2]	529	—	—	—	—
		WGLS	**60**	**-1**	31436	457	469	486	540[1]	566[2]	590	—	—	—	—
						1) Frame 419, Frame 419 típuson kívül 2) Inline 526, Inline 526 típuson kívül									
						02. sz. fogantyúhelyzet nem lehetséges!									
						Tálalóként történő alkalmazás esetén a lap 141 mm magas fent.									
	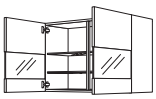 357 / 141 **Faliszekrény szegmentált üvegajtóval** 2 ajtó, 01. sz. átlátszó üveg, 2 üveg belső polc, Üvegváltozatok felárért: 02. / 39. sz.	**WGLS**	**90**	**-1**	34440	679	717	756	822[1]	858[2]	892	—	—	—	—
		WGLS	**100**	**-1**	34441	717	756	791	866[1]	910[2]	950	—	—	—	—
						1) Frame 419 típuson kívül 2) Inline 526 típuson kívül									
						02. sz. fogantyúhelyzet nem lehetséges!									
						Tálalóként történő alkalmazás esetén a lap 141 mm magas fent.									
	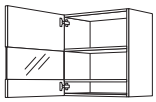 357 / 141 **Boulevard üveges faliszekrény** 1 ajtó, 01. sz. átlátszó üveg, 2 fix polclap, Üvegváltozatok felárért: 02 / 39	**WGB**	**45**	**-1**	35437	402	434	448	479[1]	496[2]	514	—	—	—	—
		WGB	**50**	**-1**	35438	426	445	461	501[1]	521[2]	542	—	—	—	—
		WGB	**60**	**-1**	35439	464	480	501	552[1]	577[2]	603	—	—	—	—
						1) Frame 419 típuson kívül 2) Inline 526 típuson kívül									
						02 sz. fogantyúhelyzet nem lehetséges!									
						MP-LA vagy MP-WOGL kivitelű világításra nincs lehetőség. *A beépített belső világításokat csak a felső fix polclapba építjük be.*									
						Oldalszekrényként történő alkalmazás esetén a lap 141 mm magas fent, és a fix polclap ebben a magasságban kimarad.									
ÙJ	**ábr. n.** **Üvegcsere felára** üvegváltozatokhoz: 02. sz. Mattüveg 39. sz. Fekete üveg 23. sz. Bordázott üveg (csak WGGT* -hez, Frame 419 program)	**MP-GW**			7900	85	85	85	85	85	85	85	85	85	85
						Felár elemenként.									

720 mm magas faliszekrények

Oldalmélység: 350 mm
Korpuszmagasság: 720 mm
1. faliszekrény-magasság

	ábr. n.		Rövid megnevezés	Szélesség cm-ben		Rendelési szám	Pontok / Árcsoport 1	2	3	4	5	6	7	8	9	10
		Üvegcsere osztóléc felár Üvegváltozatok Nordic programhoz: 27. sz. osztólécek átlátszó üveggel 28. sz. osztólécek matt üveggel 29. sz. osztólécek fekete üveggel Vízszintes osztólécek: 54. sz. osztóléc átlátszó üveggel 55. sz. osztóléc matt üveggel 56. sz. osztóléc fekete üveggel	**MP-GWSP**			7908	—	—	—	—	—	—	85[1]	—	—	—
													1) Csak Nordic 497			
							A 27 / 54-es számú ablakosztó léc az átlátszó üveggel együtt alapfelszereltség a Nordic 497 modellnél, és felár nem kerül felszámításra.									
	717 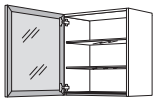	**Square üveges faliszekrény** 1 alumíniumkeretes ajtó, 2 belső üvegpolc, fogantyú nélküli kivitel faliszekrény-alapzattal, rádolgozott nemesacél hatású profilléccel **A következő színekben szállítható:** 321. sz. alumínium keretes front nemesacél hatású, 02. sz. mattüveggel 308. sz. alumínium keretes front nemesacél hatású, 035. sz. szürke üveggel 329. sz. alumínium keretes front fekete 39. sz. fekete üveggel	**WSQ**	**45**	**-1**	37524	929	929	929	929	929	929	929	929	929	929
			WSQ	**50**	**-1**	37525	972	972	972	972	972	972	972	972	972	972
			WSQ	**60**	**-1**	37526	1.056	1.056	1.056	1.056	1.056	1.056	1.056	1.056	1.056	1.056
							Üvegcsere nem lehetséges! *Fénytakaró lécek nem megengedettek.* *Sideboard kivitelként tervezve elmarad a rádolgozott profilléc. Kérjük, hogy a termékkel együtt rendelje meg a fogantyú nélküli ajtókhoz a PTO5(-BS) nyitástámogatást.*									
	717 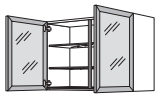	**Square üveges faliszekrény** 2 alumínium keretes ajtó nemesacél hatású, 2 belső üvegpolccal, fogantyú nélküli kivitel faliszekrény-padlólappal, rádolgozott nemesacél hatású profilléccel **A következő színekben szállítható:** 321. sz. alumínium keretes front nemesacél hatású, 02. sz. mattüveggel 308. sz. alumínium keretes front nemesacél hatású, 035. sz. szürke üveggel 329. sz. alumínium keretes front fekete 39. sz. fekete üveggel	**WSQ**	**90**	**-1**	37529	1.777	1.777	1.777	1.777	1.777	1.777	1.777	1.777	1.777	1.777
			WSQ	**100**	**-1**	37531	1.843	1.843	1.843	1.843	1.843	1.843	1.843	1.843	1.843	1.843
							Üvegcsere nem lehetséges! *Fénytakaró lécek nem megengedettek.* *Sideboard kivitelként tervezve elmarad a rádolgozott profilléc. Kérjük, hogy a termékkel együtt rendelje meg a fogantyú nélküli ajtókhoz a PTO5 vagy PTO5-BS nyitástámogatást.*									
	717 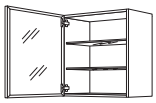	**Flat üveges faliszekrény** 1 alumíniumkeretes ajtó, 2 belső üvegpolc, fogantyú nélküli kivitel faliszekrény-padlólappal, rádolgozott nemesacél hatású profilléccel **A következő színekben szállítható:** 431 Alumíniumkeretes front alpesi fehér 02 mattüveggel 434 Alumíniumkeretes front palaszürke 035 szürke üveggel 438 Alumíniumkeretes front fekete 39 fekete üveggel 440 Alumíniumkeretes front fekete 48 matt fekete üveggel	**WF**	**30**	**-1**	32483	822	822	822	822	822	822	822	822	822	822
			WF	**45**	**-1**	32484	946	946	946	946	946	946	946	946	946	946
			WF	**50**	**-1**	32485	991	991	991	991	991	991	991	991	991	991
			WF	**60**	**-1**	32486	1.072	1.072	1.072	1.072	1.072	1.072	1.072	1.072	1.072	1.072
							Üvegcsere nem lehetséges! *Fénytakaró lécek nem megengedettek.* *Sideboard kivitelként tervezve elmarad a rádolgozott profilléc. Kérjük, hogy a termékkel együtt rendelje meg a fogantyú nélküli ajtókhoz a PTO5-BS nyitástámogatást.*									
	717 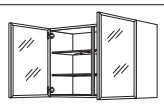	**Flat üveges faliszekrény** 2 alumíniumkeretes ajtó, 2 belső üvegpolc, fogantyú nélküli kivitel faliszekrény-padlólappal, rádolgozott nemesacél hatású profilléccel **A következő színekben szállítható:** 431 Alumíniumkeretes front alpesi fehér 02 mattüveggel 434 Alumíniumkeretes front palaszürke 035 szürke üveggel 438 Alumíniumkeretes front fekete 39 fekete üveggel 440 Alumíniumkeretes front fekete 48 matt fekete üveggel	**WF**	**90**	**-1**	32489	1.733	1.733	1.733	1.733	1.733	1.733	1.733	1.733	1.733	1.733
			WF	**100**	**-1**	32490	1.853	1.853	1.853	1.853	1.853	1.853	1.853	1.853	1.853	1.853
							Üvegcsere nem lehetséges! *Fénytakaró lécek nem megengedettek.* *Sideboard kivitelként tervezve elmarad a rádolgozott profilléc. Kérjük, hogy a termékkel együtt rendelje meg a fogantyú nélküli ajtókhoz a PTO5-BS nyitástámogatást.*									

720 mm magas faliszekrények

Oldalmélység: 350 mm
Korpuszmagasság: 720 mm
1. faliszekrény-magasság

		Rövid megnevezés	Szélesség cm-ben		Rendelési szám	Pontok Árcsoport 1	2	3	4	5	6	7	8	9	10
ÙJ	 717 **Air üveges faliszekrény** 1 alumíniumkeretes ajtó integrált fogantyúprofillal, 035 sz. szürke üveggel, 2 üveg belső polccal teljes mélység: 379 mm, oldalmélység: 350 mm **MP-ARW** hátfal felár ellenében kapható, lásd a Felszereltségi opciók és felárak regisztert.	**WGAIR**	**30**	**-1**	30130	1.391	1.391	1.391	1.391	1.391	1.391	1.391	1.391	1.391	1.391
		WGAIR	**45**	**-1**	30131	1.637	1.637	1.637	1.637	1.637	1.637	1.637	1.637	1.637	1.637
		WGAIR	**50**	**-1**	30132	1.692	1.692	1.692	1.692	1.692	1.692	1.692	1.692	1.692	1.692
		WGAIR	**60**	**-1**	30133	1.883	1.883	1.883	1.883	1.883	1.883	1.883	1.883	1.883	1.883
						Üvegcsere nem lehetséges!									
	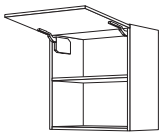 357 **Faliszekrény felhajtható ajtóval** 1 felhajtható ajtó, 1 nyitott rekesz, fogantyú nélküli kivitel eltolt fix középső lappal	**WKOF**	**50**	**-1**	32615	404	435	450	479	486	498	510	—	540	—
		WKOF	**60**	**-1**	32616	434	456	466	505	512	531	552	—	580	—
		WKOF	**80**	**-1**	32618	568	612	642	689	692	715	740	—	783	—
		WKOF	**90**	**-1**	32619	588	635	679	737	739	761	783	—	832	—
						A faliszekrény fogantyúval, de furat nélkül kerül kiszállításra.									
						Magasság-, szélesség- és mélységcsökkentés nem megengedett!									
	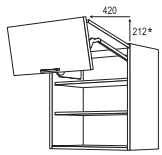 357 357 **Faliszekrény osztott felnyíló ajtóval** 1 felhajtható ajtó, 2 eredeti front, 2 belső polc	**WFL**	**50**	**-1**	32345	835	863	892	948	975[1]	1.002	1.028	—	—	—
		WFL	**60**	**-1**	32346	870	894	929	997	1.028[1]	1.059	1.094	—	—	—
		WFL	**80**	**-1**	32348	964	1.006	1.069	1.172	1.210[1]	1.248	1.279	—	—	—
		WFL	**90**	**-1**	32349	991	1.038	1.104	1.229	1.270[1]	1.310	1.339	—	—	—
		WFL	**100**	**-1**	32350	1.059	1.113	1.196	1.337	1.377[1]	1.416	1.450	—	—	—
		WFL	**120**	**-1**	32352	1.250	1.302	1.409	1.587	1.626[1]	1.667	1.705	—	—	—
						1) Inline 526 típuson kívül									
						A felhajtható ajtóval vagy osztott felnyíló ajtóval rendelkező, 120 cm széles faliszekrényeket az alsó lapon profilléccel szereljük fel. Fénytakaró léccel nem tervezhető.										
						ADB/KBW párkánypolcokkal való tervezések esetén OBK-HF (6336) nyitásiszög-korlátozó szükséges.										
						**0 mm OBK-HF 83-mal° / 110 mm OBK-HF 104-gyel*									
	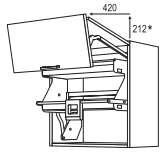 357 357 **iMove faliszekrény osztott felnyíló ajtóval** 1 osztott felnyíló ajtó, 2 eredeti front, 1 lesüllyeszthető iMove dupla polc, tartólap méretei: 495 mm széles, 224 mm mély	**WFLIM**	**60**	**-1**	33137	2.133	2.149	2.191	2.256	2.286[1]	2.317	2.351	—	—	—
						1) Inline 526 típuson kívül									
						Nem szerelhető fel Servo-Drive-val.									
						LBA/LBH fénytakaró léccel nem tervezhetők.									
						ADB/KBW párkánypolcokkal való tervezések esetén OBK-HF (6336) nyitásiszög-korlátozó szükséges.									
						**0 mm OBK-HF 83-mal° / 110 mm OBK-HF 104-gyel*									
	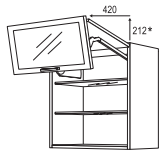 357 357 **Faliszekrény osztott felnyíló ajtóval** 1 felhajtható ajtó, 1 eredeti front felül, 1 keretes üveg front alul, 01. sz. átlátszó üveg, 2 üveg belső polc, Üvegváltozatok felárért: 02. / 39. sz.	**WFLG**	**50**	**-1**	32355	1.094	1.123	1.152	1.215	1.234[1]	1.250	1.294	—	—	—
		WFLG	**60**	**-1**	32356	1.152	1.171	1.207	1.280	1.302[1]	1.326	1.381	—	—	—
		WFLG	**80**	**-1**	32358	1.286	1.333	1.396	1.504	1.524[1]	1.546	1.602	—	—	—
		WFLG	**90**	**-1**	32359	1.337	1.383	1.451	1.583	1.605[1]	1.626	1.685	—	—	—
		WFLG	**100**	**-1**	32360	1.432	1.482	1.551	1.713	1.734[1]	1.758	1.812	—	—	—
		WFLG	**120**	**-1**	32362	1.669	1.724	1.799	2.005	2.028[1]	2.054	2.110	—	—	—
						1) Inline 526 típuson kívül									
						A felhajtható ajtóval vagy osztott felnyíló ajtóval rendelkező, 120 cm széles faliszekrényeket az alsó lapon profilléccel szereljük fel. Fénytakaró léccel nem tervezhető.										
						ADB/KBW párkánypolcokkal való tervezések esetén OBK-HF (6336) nyitásiszög-korlátozó szükséges.										
						**0 mm OBK-HF 83-mal° / 110 mm OBK-HF 104-gyel*									
						A Nordic 497 és Sylt 706 programok csak osztóléc nélkül szállíthatók.									

720 mm magas faliszekrények

Oldalmélység: 350 mm
Korpuszmagasság: 720 mm
1. faliszekrény-magasság

		Rövid megnevezés	Szélesség cm-ben		Rendelési szám	Pontok Árcsoport 1	2	3	4	5	6	7	8	9	10
	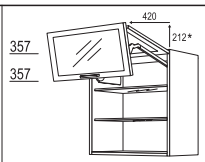 **Faliszekrény osztott felnyíló ajtóval** 1 felhajtható ajtó, 2 keretes üveg front, 01. sz. átlátszó üveg, 2 üveg belső polc, Üvegváltozatok felárért: 02. / 39. sz.	**WFLGG**	**50**	**-1**	32371	1.286	1.310	1.339	1.399	1.419[1]	1.441	1.475	—	—	—
		WFLGG	**60**	**-1**	32372	1.349	1.371	1.402	1.469	1.495[1]	1.520	1.578	—	—	—
		WFLGG	**80**	**-1**	32373	1.499	1.543	1.606	1.713	1.737[1]	1.759	1.815	—	—	—
		WFLGG	**90**	**-1**	32374	1.565	1.610	1.686	1.812	1.834[1]	1.859	1.914	—	—	—
		WFLGG	**100**	**-1**	32375	1.682	1.734	1.815	1.956	1.981[1]	2.009	2.069	—	—	—
		WFLGG	**120**	**-1**	32376	1.962	2.015	2.104	2.292	2.321[1]	2.348	2.412	—	—	—
										1) Inline 526 típuson kívül					
						A felhajtható ajtóval vagy osztott felnyíló ajtóval rendelkező, 120 cm széles faliszekrényeket az alsó lapon profilléccel szereljük fel. Fénytakaró léccel nem tervezhető.										
						ADB/KBW párkánypolcokkal való tervezések esetén OBK-HF (6336) nyitásiszög-korlátozó szükséges.										
						**0 mm OBK-HF 83-mal° / 110 mm OBK-HF 104-gyel*									
						A Nordic 497 és Sylt 706 programok csak osztóléc nélkül szállíthatók.									
ÚJ	**ábr. n.**	**Üvegcsere felára** üvegváltozatokhoz: 02. sz. Mattüveg 39. sz. Fekete üveg 23. sz. Bordázott üveg (csak WGGT* -hez, Frame 419 program)	**MP-GW**		7900	85	85	85	85	85	85	85	85	85	85
						Felár elemenként.									
	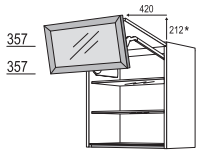 **Square üveges faliszekrény osztott felnyíló ajtóval** 1 mm, osztott felnyíló ajtó, 1 eredeti felső front, 1 alumínium keretes front, 2 belső üvegpolc, fogantyú nélküli kivitel faliszekrény-alapzattal, rádolgozott nemesacél hatású profilléccel **A következő színekben szállítható:** 321. sz. alumínium keretes front nemesacél hatású, 02. sz. mattüveggel 308. sz. alumínium keretes front nemesacél hatású, 035. sz. szürke üveggel 329. sz. alumínium keretes front fekete 39. sz. fekete üveggel	**WFLSQ**	**50**	**-1**	31575	1.434	1.454	1.464	1.499	1.511[1]	1.524	1.546	—	—	—
		WFLSQ	**60**	**-1**	31576	1.515	1.537	1.549	1.587	1.603[1]	1.618	1.645	—	—	—
		WFLSQ	**80**	**-1**	31578	1.644	1.694	1.721	1.781	1.799[1]	1.813	1.831	—	—	—
		WFLSQ	**90**	**-1**	31579	1.721	1.770	1.806	1.866	1.882[1]	1.901	1.929	—	—	—
		WFLSQ	**100**	**-1**	31580	1.866	1.917	1.961	2.022	2.040[1]	2.059	2.089	—	—	—
		WFLSQ	**120**	**-1**	31582	2.218	2.272	2.317	2.390	2.410[1]	2.431	2.481	—	—	—
										1) Inline 526 típuson kívül					
						Üvegcsere nem lehetséges!									
						Fénytakaró lécek nem megengedettek.									
						ADB/KBW párkánypolcokkal való tervezések esetén OBK-HF (6336) nyitásiszög-korlátozó szükséges.									
						**0 mm OBK-HF 83-mal° / 110 mm OBK-HF 104-gyel*									
	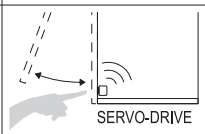 **Servo-Drive felára** villanymotoros működtetés a felnyíló ajtós vagy osztott felnyíló ajtós faliszekrényekhez, az alábbi részekkel: 1 működtető egység, 2 elemmel működő kapcsoló, a korpuszoldalakba építve, 1100 mm csatlakozókábel a dugaszolható tápegységhez, országtól függő	**MP-SD**			5284	2.113	2.113	2.113	2.113	2.113	2.113	2.113	2.113	2.113	2.113
						Felár elemenként.									
						Nem lehetséges WFLIM iMove elemet tartalmazó faliszekrények esetén.*									
						Ez a termék az EU/EGT országai számára engedélyezett. A további országok engedélyezéseit tartalmazó áttekintés a nobilia-extraneten található meg. Ezt rendszeresen frissítjük.									
	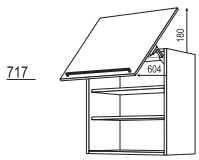 **Faliszekrény lengőfedéllel** 1 lengőfedél az eredeti front anyagában 2 belső polc	**WKSF**	**50**	**-1**	32541	880	895	936	988	996	1.028	1.063	—	1.107	—
		WKSF	**60**	**-1**	32542	914	931	967	1.038	1.050	1.089	1.130	—	1.188	—
		WKSF	**80**	**-1**	32543	991	1.012	1.080	1.172	1.175	1.226	1.278	—	1.375	—
		WKSF	**90**	**-1**	32544	1.018	1.041	1.123	1.229	1.232	1.285	1.337	—	1.445	—
	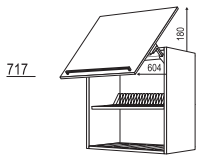 **Faliszekrény lengőfedéllel csepegtetőráccsal** 1 lengőfedél az eredeti front anyagában 1 edénycsepegtető rács vízfelfogó tálcával	**WKSFAG**	**60**	**-1**	31556	1.348	1.365	1.400	1.472	1.478	1.517	1.558	—	1.612	—
		WKSFAG	**90**	**-1**	31559	1.486	1.510	1.590	1.702	1.704	1.758	1.810	—	1.918	—
						Fénytakaró lécek nem megengedettek.									
	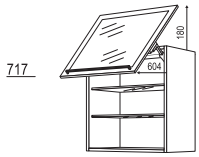 **Faliszekrény lengőfedéllel** 1 lengőfedél, keretes üveg front, 01. sz. átlátszó üveg, 2 üveg belső polc, Üvegváltozatok felárért: 02. / 39. sz.	**WKSG**	**50**	**-1**	33585	1.197	1.212	1.244	1.302	1.308	1.340	1.374	—	1.390	—
		WKSG	**60**	**-1**	33586	1.248	1.272	1.311	1.380	1.393	1.431	1.463	—	1.486	—
		WKSG	**80**	**-1**	33588	1.400	1.424	1.488	1.583	1.588	1.637	1.685	—	1.697	—
		WKSG	**90**	**-1**	33589	1.457	1.485	1.562	1.675	1.678	1.729	1.778	—	1.797	—
						A Nordic 497 és Sylt 706 programok csak osztóléc nélkül szállíthatók.									

720 mm magas faliszekrények

Oldalmélység: 350 mm
Korpuszmagasság: 720 mm
1. faliszekrény-magasság

		Rövid megnevezés	Szélesség cm-ben		Rendelési szám	Pontok / Árcsoport 1	2	3	4	5	6	7	8	9	10
	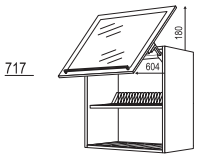 **Faliszekrény lengőfedéllel csepegtetőráccsal** 1 lengőfedél, keretes üveg front, 01. sz. átlátszó üveg, 1 edénycsepegtető rács vízfelfogó tálcával, Üvegváltozatok felárért: 02. / 39. sz.	**WKSGAG**	**60**	**-1**	32566	1.654	1.669	1.705	1.772	1.783	1.824	1.863	—	1.882	—
		WKSGAG	**90**	**-1**	32573	1.867	1.888	1.965	2.079	2.085	2.136	2.184	—	2.200	—
						Fénytakaró lécek nem megengedettek.									
						A Nordic 497 és Sylt 706 programok csak osztóléc nélkül szállíthatók.									
	 **Faliszekrény lengőfedéllel** 1 lengőfedél, osztottüveges előlap, 01. sz. átlátszó üveg, 2 belső üvegpolc, Üvegváltozatok felárért: 02. / 39. sz.	**WKSGLS**	**50**	**-1**	32405	972	994	1.018	1.045	1.064[1]	1.083	—	—	—	—
		WKSGLS	**60**	**-1**	32406	1.021	1.041	1.067	1.094	1.117[1]	1.140	—	—	—	—
		WKSGLS	**80**	**-1**	32408	1.150	1.169	1.222	1.244	1.272[1]	1.298	—	—	—	—
		WKSGLS	**90**	**-1**	32409	1.197	1.219	1.272	1.301	1.332[1]	1.361	—	—	—	—
						1) Inline 526 típuson kívül									
ÚJ	**ábr. n.** **Üvegcsere felára** üvegváltozatokhoz: 02. sz. Mattüveg 39. sz. Fekete üveg 23. sz. Bordázott üveg (csak WGGT* -hez, Frame 419 program)	**MP-GW**			7900	85	85	85	85	85	85	85	85	85	85
						Felár elemenként.									
	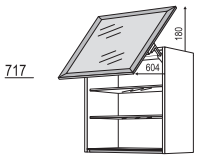 **Square üveges faliszekrény lengőfedéllel** 1 felhajtható ajtó, alumínium keretes ajtó, 2 belső üvegpolc, fogantyú nélküli kivitel faliszekrény-alapzattal, rádolgozott nemesacél hatású profilléccel **A következő színekben szállítható:** 321. sz. alumínium keretes front nemesacél hatású, 02. sz. mattüveggel 308. sz. alumínium keretes front nemesacél hatású, 035. sz. szürke üveggel 329. sz. alumínium keretes front fekete 39. sz. fekete üveggel	**WKSSQ**	**50**	**-1**	31595	1.513	1.513	1.513	1.513	1.513	1.513	1.513	1.513	1.513	1.513
		WKSSQ	**60**	**-1**	31596	1.599	1.599	1.599	1.599	1.599	1.599	1.599	1.599	1.599	1.599
		WKSSQ	**80**	**-1**	31598	1.806	1.806	1.806	1.806	1.806	1.806	1.806	1.806	1.806	1.806
		WKSSQ	**90**	**-1**	31599	1.892	1.892	1.892	1.892	1.892	1.892	1.892	1.892	1.892	1.892
						Üvegcsere nem lehetséges!									
						Fénytakaró lécek nem megengedettek.									
	 **Servo-Drive felára** villanymotoros működtetés a felnyíló ajtós vagy osztott felnyíló ajtós faliszekrényekhez, az alábbi részekkel: 1 működtető egység, 2 elemmel működő kapcsoló, a korpuszoldalakba építve, 1100 mm csatlakozókábel a dugaszolható tápegységhez, országtól függő	**MP-SD**			5284	2.113	2.113	2.113	2.113	2.113	2.113	2.113	2.113	2.113	2.113
						Felár elemenként.									
						Nem lehetséges WFLIM iMove elemet tartalmazó faliszekrények esetén.*									
						Ez a termék az EU/EGT országai számára engedélyezett. A további országok engedélyezéseit tartalmazó áttekintés a nobilia-extraneten található meg. Ezt rendszeresen frissítjük.									
USA CAN	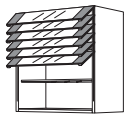 **Climber faliszekrény** 1 elektromos lamellás üvegfront, 2 belső üvegpolc, 8 mm vastag, oldalmélység: 371 mm, **hasznos mélység: 330 mm** **A következő színekben szállítható:** 01. sz. Átlátszó üveg 02. sz. Mattüveg 39. sz. Fekete üveg	**WGC**	**50**	**-1**	33785	4.871	4.871	4.871	4.871	4.871	4.871	4.871	4.871	4.871	4.871
		WGC	**60**	**-1**	33786	4.961	4.961	4.961	4.961	4.961	4.961	4.961	4.961	4.961	4.961
		WGC	**80**	**-1**	33788	5.049	5.049	5.049	5.049	5.049	5.049	5.049	5.049	5.049	5.049
		WGC	**90**	**-1**	33789	5.154	5.154	5.154	5.154	5.154	5.154	5.154	5.154	5.154	5.154
		WGC	**100**	**-1**	33791	5.244	5.244	5.244	5.244	5.244	5.244	5.244	5.244	5.244	5.244
						Fénytakaró lécek nem megengedettek.									
						Sarokra történő Climber-tervezéseknél legalább 525 mm állítási méretet kell betervezni a sarokhoz.									
						Kivitel országtól függő dugasszal. A szállítható dugasztípusok áttekintését a tartozéklista, 2. regiszter tartalmazza.									
	mint előbb, azonban 1 mechanikus lamellás üvegfront	**WGCM**	**50**	**-1**	37705	4.351	4.351	4.351	4.351	4.351	4.351	4.351	4.351	4.351	4.351
		WGCM	**60**	**-1**	37706	4.434	4.434	4.434	4.434	4.434	4.434	4.434	4.434	4.434	4.434
		WGCM	**80**	**-1**	37708	4.539	4.539	4.539	4.539	4.539	4.539	4.539	4.539	4.539	4.539
		WGCM	**90**	**-1**	37709	4.633	4.633	4.633	4.633	4.633	4.633	4.633	4.633	4.633	4.633
		WGCM	**100**	**-1**	37710	4.722	4.722	4.722	4.722	4.722	4.722	4.722	4.722	4.722	4.722
						Fénytakaró lécek nem megengedettek.									
						Sarokra történő Climber-tervezéseknél legalább 525 mm állítási méretet kell betervezni a sarokhoz.									
						A mechanikus kivitel USA/CAN esetében megengedett.									

720 mm magas faliszekrények

Oldalmélység: 350 mm
Korpuszmagasság: 720 mm
1. faliszekrény-magasság

		Rövid megnevezés	Szélesség cm-ben		Rendelési szám	Pontok / Árcsoport 1	2	3	4	5	6	7	8	9	10
E	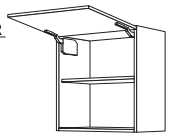 VAR	**Faliszekrény mikrohullámú sütőhöz** 1 fülke a készülékmagasság szerint, 1 felhajtható ajtó a fülke kiegyenlítéseként	**WM**	**50**	**-1** 31567	377	391	402	435	438	450	461	—	482	—
			WM	**60**	**-1** 31568	391	406	428	457	467	480	491	—	518	—
						Levágott front előfordulhat, az ajtó a készülék magassága szerint készül!									
	 717	**Fali sarokszekrény, átlós** 1 ajtó: 394 mm széles, nyitási szög 90°, 2 belső polc, tervezési méret: 650 x 650 mm	**WED**	**65**	**-1** 31150	872	896	929	969	984	1.002	1.019	—	1.056	—
						Ne tervezze előre álló páraelszívó mellé!									
	 717	**Fali sarokszekrény** 2 ajtó 165°-os sarokpántokkal, 2 belső polc, irány = első nyitandó ajtó	**WE**	**60**	**-1** 32160	1.004	1.028	1.082	1.139	1.149	1.178	1.205	—	1.229	—
			WE	**65**	**-1** 32165	1.064	1.088	1.139	1.207	1.219	1.257	1.294	—	1.339	—
			WE	**80**	**-1** 32168	1.308	1.337	1.402	1.507	1.517	1.583	1.644	—	1.724	—
			WE	**90**	**-1** 32169	1.415	1.450	1.523	1.654	1.661	1.745	1.824	—	1.942	—
						Ne tervezze előre álló páraelszívó és magasszekrény mellé!									
	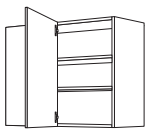 717	**Fali sarokszekrény** 1 ajtó, 1 sarok hézagpótló elem, 2 belső polc Korpuszszélességek: 600, 782, 882 mm Tervezési méretek (változó méretek): 450 (390 - 500) x ... WE60-20: ...650 (630 - 700) mm WE80-35: ...800 (790 - 850) mm WE90-45: ...900 (890 - 950) mm	**WE60-20**		**-1** 32677	565	568	606	654	669	694	718	—	762	—
			WE80-35		**-1** 32687	637	647	694	742	768	809	847	—	894	—
			WE90-45		**-1** 32697	683	686	726	787	810	861	911	—	967	—
						Az állófelületet megrendelésnél pontosan meg kell adni. Helyben nincs lehetőség a kiigazításokra. *390 - 449 mm állófelületnél csak fogantyú nélküli tervezések nyitástámogatással (PTO5 / PTO5-BS) és WOG felárral vagy 17-es és 19-es furatkép lehetséges!*									
ÚJ	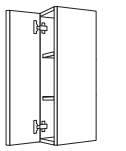 717	**Átlós faliszekrény** 1 folytonos ajtó, 2 belső polc oldalmélység: 339 / 171 mm, tervezési méret: 350 / 168 mm	**WDIA**	**25**	**-1** 32058	483	502	527	559	566[1]	581	594	—	—	—
						1) Inline 526 típuson kívül									
						Lezárásokhoz! *A Cascada 684 és a Nordic 497 programban szomszédos szekrényként nem tervezhető rusztikus zárópolc vagy oszlop.* *Rusztikus lezáró polc vagy oszlop tervezéséhez a Sylt 706 programban, valamint lezáró oldalfal esetén a szállítási terjedelem tartalmaz egy OWBDIA85* nyitásiszög-korlátozót.* *Fogantyú nélküli kivitelek nem lehetségesek.* *Szélességcsökkentés nem megengedett!* *A 240 / 430 sz. lécfogantyúval és a 315 sz. felcsavarozható lécfogantyúval nem lehetséges.*									

Faliszekrénypolc Case polcbetéthez, 720 mm magas

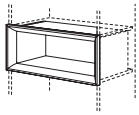 285	**Case polcbetét** 350 mm oldalmélységhez, hasznos mélység: 290 mm **Szállítható színek:** 097. sz. Havanna tölgy repro 198. sz. Sierra tölgy repro 354. sz. Palaszürke beton repro 399. sz. Milano diófa repro	**CE**	**30**	**-29** 65801	464	464	464	464	464	464	464	464	464	464
		CE	**40**	**-29** 65802	486	486	486	486	486	486	486	486	486	486
		CE	**45**	**-29** 65803	501	501	501	501	501	501	501	501	501	501
		CE	**50**	**-29** 65804	514	514	514	514	514	514	514	514	514	514
		CE	**60**	**-29** 65805	537	537	537	537	537	537	537	537	537	537
		CE	**80**	**-29** 65806	628	628	628	628	628	628	628	628	628	628
		CE	**90**	**-29** 65807	651	651	651	651	651	651	651	651	651	651
		CE	**100**	**-29** 65808	682	682	682	682	682	682	682	682	682	682
		CE	**120**	**-29** 65841	730	730	730	730	730	730	730	730	730	730
					Magasság-, szélesség- és mélységcsökkentés nem megengedett!										
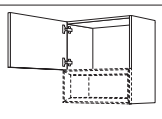 429	**Faliszekrény** **Case polcbetéthez** polcbetét magassága: 285 mm, 1 ajtó	**WCU**	**30**	**-1** 32822	254	298	342	346	359	372	385	—	416	—
		WCU	**40**	**-1** 32823	279	317	352	369	380	396	412	—	447	—
		WCU	**45**	**-1** 32824	296	327	356	380	393	409	425	—	464	—
		WCU	**50**	**-1** 32825	310	339	361	393	404	422	438	—	480	—
		WCU	**60**	**-1** 32826	334	361	368	416	426	445	464	—	512	—
					Nem szállítható az MP-LA (7961), MP-WOG (7936) és MP-WOGL (7937) lámpakivitelekkel. *A Case CE*-29 polcbetét kötelezően szükséges, és szintén meg kell rendelni.* *Szélesség- és mélységcsökkentés nem megengedett!*									

720 mm magas faliszekrények

Oldalmélység: 350 mm
Korpuszmagasság: 720 mm
1. faliszekrény-magasság

		Rövid megnevezés	Szélesség cm-ben		Rendelési szám	Pontok / Árcsoport 1	2	3	4	5	6	7	8	9	10
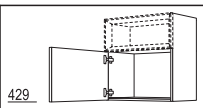 429	**Faliszekrény** **Case polcbetéthez** polcbetét magassága: 285 mm, 1 ajtó	**WCO**	**30**	**-1**	32827	254	298	342	346	359	372	385	—	416	—
		WCO	**40**	**-1**	32828	279	317	352	369	380	396	412	—	447	—
		WCO	**45**	**-1**	32829	296	327	356	380	393	409	425	—	464	—
		WCO	**50**	**-1**	32830	310	339	361	393	404	422	438	—	480	—
		WCO	**60**	**-1**	32831	334	361	368	416	426	445	464	—	512	—
		A Case CE-29 polcbetét kötelezően szükséges, és szintén meg kell rendelni.*													
		Szélesség- és mélységcsökkentés nem megengedett!													
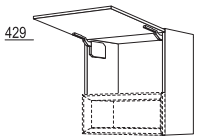 429	**Faliszekrény felhajtható ajtóval** **Case polcbetéthez** polcbetét magassága: 285 mm, 1 felhajtható ajtó	**WKC**	**30**	**-1**	32832	353	394	439	445	457	470	485	—	514	—
		WKC	**40**	**-1**	32834	378	416	448	467	479	495	511	—	546	—
		WKC	**45**	**-1**	32835	393	426	453	479	489	508	524	—	562	—
		WKC	**50**	**-1**	32836	407	437	458	491	502	520	536	—	578	—
		WKC	**60**	**-1**	32837	434	458	466	514	524	543	564	—	610	—
		Nem szállítható az MP-LA (7961), MP-WOG (7936) és MP-WOGL (7937) lámpakivitelekkel.													
		A Case CE-29 polcbetét kötelezően szükséges, és szintén meg kell rendelni.*													
		A szélesség és mélységcsökkentés nem megengedett!													

Faliszekrényrendszer tolóajtókkal, 720 mm magas

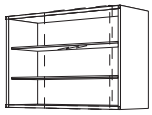	**Faliszekrény tolóajtókhoz** 2 belső üvegpolc, oldalmélység: 350 mm	**WSTK**	**50**	**-1**	32815	299	299	299	299	299	299	299	299	299	299
		WSTK	**60**	**-1**	32816	321	321	321	321	321	321	321	321	321	321
		WSTK	**80**	**-1**	32818	377	377	377	377	377	377	377	377	377	377
		WSTK	**90**	**-1**	32819	402	402	402	402	402	402	402	402	402	402
		A tolóajtókat és a futóprofilokat külön kell megrendelni.													
		Az ajtók eltolásához a szekrény teljes szélességének legalább 1/3-át szabadon kell hagyni.													
		A tolóajtóval szerelt faliszekrények 8 mm-rel előrébb állnak a szomszédos szekrényekhez képest.													
		A megfelelő 380 mm mély oldalfalakat és 382 mm mély felső polcokat lásd az 5. regiszterben.													
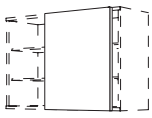 717	**Tolóajtó** kiegészítésként a tolóajtókhoz való faliszekrényhez WSTK*, fogantyúfurat nélkül	**WSTT**	**50**	**-1**	33815	469	482	491	548	578[1]	610	645	—	—	—
		WSTT	**60**	**-1**	33816	479	491	511	572	604[1]	635	685	—	—	—
		WSTT	**80**	**-1**	33818	502	517	558	628	672[1]	715	759	—	—	—
		WSTT	**90**	**-1**	33819	510	526	578	654	698[1]	743	788	—	—	—
		1) Inline 526 típuson kívül													
		A tolóajtóval szerelt faliszekrények 8 mm-rel előrébb állnak a szomszédos szekrényekhez képest.													
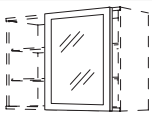 717	**Keretes üveg tolóajtó** kiegészítésként a tolóajtókhoz való faliszekrényhez WSTK*, fogantyúfurat nélkül, 01. sz. átlátszó üveg Üvegváltozatok felárért: 02. / 39. sz.	**WSTGR**	**50**	**-1**	43815	647	661	670	724	740[1]	758	791	—	—	—
		WSTGR	**60**	**-1**	43816	670	685	694	761	781[1]	800	844	—	—	—
		WSTGR	**80**	**-1**	43818	694	708	748	821	856[1]	888	921	—	—	—
		WSTGR	**90**	**-1**	43819	712	734	775	853	891[1]	927	965	—	—	—
		1) Inline 526 típuson kívül													
		A tolóajtóval szerelt faliszekrények 8 mm-rel előrébb állnak a szomszédos szekrényekhez képest.													
		A Nordic 497 és Sylt 706 programok csak osztóléc nélkül szállíthatók.													
ÚJ	**ábr. n.**	**Üvegcsere felára** üvegváltozatokhoz: 02. sz. Mattüveg 39. sz. Fekete üveg 23. sz. Bordázott üveg (csak WGGT*-hez, Frame 419 program)	**MP-GW**			7900	85	85	85	85	85	85	85	85	85	85
		Felár elemenként.													
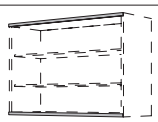	**Futóprofilkészlet tolóajtókhoz** a következőkkel: 2 futóprofil felül és alul, továbbá 4 végsapka, 16 mm magas, 8 mm mély, hosszúság: 2500 mm és 4000 mm	**WSTP**	**250**		2812	450	450	450	450	450	450	450	450	450	450
		WSTP	**400**		2814	685	685	685	685	685	685	685	685	685	685
		A futóprofil a helyszínen méretre vágható. Az egymás mellé tervezett szekrények egybefüggő profillal készülhetnek.													

720 mm magas faliszekrények

Oldalmélység: 350 mm
Korpuszmagasság: 720 mm
1. faliszekrény-magasság

Rövid megnevezés	Szélesség cm-ben		Rendelési szám	Pontok / Árcsoport 1	2	3	4	5	6	7	8	9	10

Polcok

S		**Falipolc** 2 fix polclap, oldalmélység: 371 mm	**WR**	**15**	**-1**	32071	543	543	543	543	543	543	543	543	543	543
			WR	**20**	**-1**	32072	558	558	558	558	558	558	558	558	558	558
			WR	**30**	**-1**	32073	568	568	568	568	568	568	568	568	568	568
			WR	**40**	**-1**	32074	632	632	632	632	632	632	632	632	632	632
			WR	**45**	**-1**	32077	647	647	647	647	647	647	647	647	647	647
			WR	**50**	**-1**	32075	685	685	685	685	685	685	685	685	685	685
			WR	**60**	**-1**	32076	696	696	696	696	696	696	696	696	696	696
	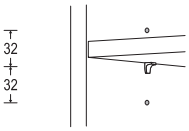	**Állítható belső polcok, ill. Taro dizájnpolcok felára** 3 furat 32 mm-es rasztertávolságban	**MP-REB**			7907	200	200	200	200	200	200	200	200	200	200
							Nem szállítható lezáró polcokhoz, palacktartó polcokhoz és sarokpolcokhoz. *Nem lehetséges MP-RLA (7984) LED világítással rendelkező polclapokhoz felszámított felárral együtt.* *Felár elemenként.*									
USA CAN	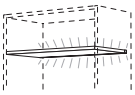	**LED világítás felára fix polclapokhoz** a következőkkel: fix polclap felerősített nemesacél hatású profilléccel, beépített LED optikai léccel, és 1700 mm csatlakozókábel az induló készlethez **Energiaosztály: G** **Emotion technológiával** **Minden polclapért felárat számítunk fel!** **Watt-adatok polclaponként:** Polcszélesség 150 mm: 0,78 W Polcszélesség 200 mm: 1,17 W Polcszélesség 300 mm: 1,95 W Polcszélesség 400 mm: 2,73 W Polcszélesség 450 mm: 3,12 W Polcszélesség 500 mm: 3,51 W Polcszélesség 600 mm: 4,29 W	**MP-RLA**			7984	231	231	231	231	231	231	231	231	231	231
							MP-RLA világítás minden alsószekrény-, állószekrény- és faliszekrény-polcnál (UR/HR*/WR) lehetséges.* *Nincs lehetőség MP-RLA-ra a lezáró és palacktartó polcokon.* *A világítást fix polclaponként nem, csak teljes polcrendszerhez lehet választani.* *A **LSET-SMART36/60(-FB)** induló készletek nem tartoznak a szállítási egységbe, lásd a tartozéklistát, Világítás c. regiszter.* *Az MP-RLA típusú polcok mélységének csökkentése min. 150 mm-es oldalmélységig lehetséges.* *Szélességcsökkentés nem megengedett.*									
		**Fali palacktartó polc** 4 fix talapzat, oldalmélység: 371 mm	**WRF**	**15**	**-1**	31235	632	632	632	632	632	632	632	632	632	632
	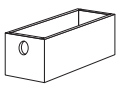	**Fiókbetét** **Rétegelt fa, nemesacél hatású** palacktartó polchoz M x Sz x Mé = 120 x 115 x 341 mm	**ERF**			4704	180	180	180	180	180	180	180	180	180	180
		mint előbb, azonban **a 02. sz. mattüvegbetéttel**	**ERFG**			4709	210	210	210	210	210	210	210	210	210	210
		**Csiszolt élű polc** 2 belső üvegpolc, oldalmélység: 371 mm Valamennyi korpuszszínben (PG 1), valamint az Easytouch 945 program (PG 4) valamennyi frontszínében szállítható.	**WFR**	**20**	**-1**	21862	838	—	—	994	—	—	—	—	—	—
			WFR	**30**	**-1**	21863	876	—	—	1.086	—	—	—	—	—	—
			WFR	**40**	**-1**	21864	917	—	—	1.164	—	—	—	—	—	—
			WFR	**45**	**-1**	21867	959	—	—	1.226	—	—	—	—	—	—
			WFR	**50**	**-1**	21865	971	—	—	1.259	—	—	—	—	—	—
			WFR	**60**	**-1**	21866	1.013	—	—	1.336	—	—	—	—	—	—
							Magasság-, szélesség- és mélységcsökkentés nem megengedett!									
ÚJ		**Fali polc tányértartóval** 1 fix polclap, 1 tömör tölgyfa tányértartó, oldalmélység: 371 mm	**WRTHR**	**50**	**-1**	32066	913	913	913	913	913	913	913	913	913	913
			WRTHR	**60**	**-1**	32067	949	949	949	949	949	949	949	949	949	949
							A szélesség és mélységcsökkentés nem megengedett!									
	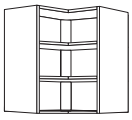	**Fali sarokpolc** 2 fix polclap, oldalmélység: 371 mm	**WRE**	**60**	**-1**	32097	1.169	1.169	1.169	1.169	1.169	1.169	1.169	1.169	1.169	1.169
			WRE	**65**	**-1**	32098	1.181	1.181	1.181	1.181	1.181	1.181	1.181	1.181	1.181	1.181

720 mm magas faliszekrények

Oldalmélység: 350 mm
Korpuszmagasság: 720 mm
1. faliszekrény-magasság

		Rövid megnevezés	Szélesség cm-ben		Rendelési szám	Pontok / Árcsoport 1	2	3	4	5	6	7	8	9	10
	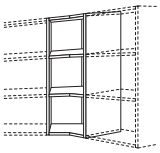 **Fali sarokszekrény 135°-os sarokmegoldással** 2 fix polclap, oldalmélység: 371 mm, állítási méret: 259 x 259 mm	**WRED**		**-1**	31574	870	870	870	870	870	870	870	870	870	870
	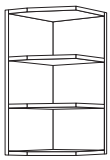 **Fali lezárópolc, átlósan levágva** 2 fix lap, oldalmélység: 371 mm, szélesség: 182 mm	**WRA**	**18**	**-1**	31707	587	587	587	587	587	587	587	587	587	587
						A zárópolcot nem szabad külön tervezni, és a szomszédos szekrényekkel össze kell csavarozni.									
	szélesség: 322 mm	**WRA**	**32**	**-1**	31722	634	634	634	634	634	634	634	634	634	634
						A zárópolcot nem szabad külön tervezni, és a szomszédos szekrényekkel össze kell csavarozni.									
	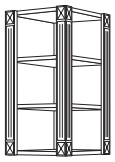 **Rusztikus lezárópolc** 2 fix polclap, 3 felhelyezett oszlop, szélesség: 323,5 mm, mélység: 372,5 mm, kivéve Cascada 684 és Nordic 497 esetén, szélesség: 326 mm, mélység: 375 mm	**WRA-PI**		**-1**	30733	—	—	—	—	—	—	1.164	—	—	—
						Az oszlopszínek és a kivitel programfüggő, lásd frontok, 1. regiszter.									
						Adja meg az irányt!									
						Lezáró polcot nem szabad külön tervezni, és a szomszédos szekrényekkel össze kell csavarozni.									

Hézagpótló lécek

	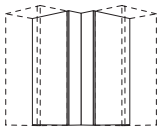 717 **Sarok hézagpótló elem** frontanyag: 100 x 100 mm széles, 2 polclap fent és lent, 2 faliszekrény-oldal: 350 mm mély, állófelület: 450 x 450 mm	**WPE**	**45**	**-1**	31477	387	407	415	419	428	442	456	—	482	—
	frontanyag, azonban **változtatható** front anyaga: 40 - 150 mm széles, állófelület: 390 - 500 mm	**WPEV**	**50**	**-1**	31480	432	450	456	458	477	496	515	—	542	—
						390 - 449 mm állófelületnél csak fogantyú nélküli tervezések nyitástámogatással (PTO5 / PTO5-BS) és WOG / WOGL felárral vagy 17-es és 19-es furatkép lehetséges!										
	 **Hézagpótló léc** korpusz anyaga, 720 mm magas, U-szigetelés fali csatlakozásként, szélesség: 100 mm	**WPK**	**10**	**-1**	31301	69	69	69	69	69	69	69	69	69	69
						Fa dekorelemeknél az erezet függőlegesen fut.									
	szélesség: 200 mm	**WPK**	**20**	**-1**	31302	74	74	74	74	74	74	74	74	74	74
						Fa dekorelemeknél az erezet függőlegesen fut.									
S	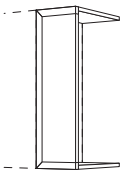 717 **Front hézagpótló elem** front anyaga folytonos, 2 lap fent és lent, 1 faliszekrény-oldal: 350 mm mély, szélesség: 200 mm	**WPD**	**20**	**-1**	3312	152	158	177	204	206	222	238	—	258	—
						A helyszínen 30 mm legkisebb méretig lehet hozzáigazítani.									
						Adja meg az irányt!									
	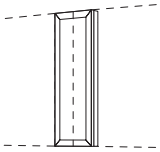 **Felár köztes hézagpótló elemként való felhasználásért** 3 oldalon körülfutó profilozás az elülső hézagpótló elemeknél, 1 vágóél, minimális szélesség: 65 mm	**MP-MP**			4743	44	44	44	44	44	44	44	44	44	44
						Pura és Inline esetén körben profilozott, a vágóél központosan helyezkedik el!									
	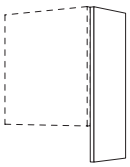 **Faliszekrény-oldal** korpusz anyaga: 350 mm mély, balra vagy jobbra forgatható	**WS**		**-1**	3508	121	121	121	121	121	121	121	121	121	121
						Szükséges a páraelszívó sorzáró tervezésekor!									

720 mm magas faliszekrények

Oldalmélység: 350 mm
Korpuszmagasság: 720 mm
1. faliszekrény-magasság

		Rövid megnevezés	Szélesség cm-ben		Rendelési szám	Pontok Árcsoport 1	2	3	4	5	6	7	8	9	10
S	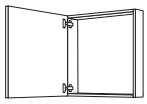 717 **Faliszekrény keretrész** hátfal nélkül, 1 ajtó, korpuszmélység: 110 mm	**WRT**	**30**	**-1**	31443	251	270	288	323	329	346	365	—	383	—
		WRT	**40**	**-1**	31444	257	279	311	353	361	385	412	—	444	—
		WRT	**45**	**-1**	31447	260	288	318	365	368	404	439	—	466	—
		WRT	**50**	**-1**	31445	266	291	329	380	385	420	453	—	505	—
		WRT	**60**	**-1**	31446	279	311	346	412	428	467	505	—	555	—
	Keretrészeket nem szabad külön tervezni, és a szomszédos szekrényekkel össze kell csavarozni.														
	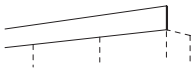 **Mennyezetzáró lemez** front anyaga magasság: 194 mm, szélesség: 2229 mm, min. beépítési magasság: 45 mm	**DBF**			462	238[1]	261[2]	305	422	423	457	488	—	548	—
	1) Laser, 463 sz. front típuson kívül 2) Csak 842, 839 sz. front														
	Mennyezeti lapot felhajtható ajtóval rendelkező faliszekrényekkel együtt csak a korpusz elülső szegélyétől 110 mm-rel hátra helyezve tervezni, mert különben a felhajtható ajtóval rendelkező szekrényt nem lehet kinyitni. Kérjük elszívó vezetékeknél figyelembe venni.														
	A mennyezeti takarólapok csak faltól (oldalfaltól) falig (oldalfalig) tervezhetők. Beépített elektromos készülékek optimális szellőzéséhez árnyékfuga szükséges a mennyezet felé.														
	Fix méret, csak a helyszínen történő illesztés lehetséges!														

Burkolatok 720 mm magas oldalpolcok tervezéséhez

	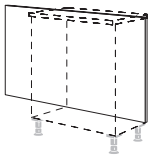 720 **Hátfalborítások oldalpolcok tervezéséhez** 16 mm vastag, 720 mm magas, szélesség: 250 - 2000 mm, Vario-Clip rögzítés, repro esetén egyenes faerezet 1-es dekorcsoportba tartozó minden korpusz- és munkalapdekor-kivitelben szállítható.	**RKW**		**-72**	31742	20,1	20,1	20,1	20,1	20,1	20,1	20,1	20,1	20,1	20,1
	Nem szállítható Xtra dekorkivitelben.														
	A 366. sz. dekor csak 1200 mm szélességig szállítható!														
	Hátfalborítás mint előbb, azonban folytonos magasság, padlóprofillal együtt: Vario-Clip rögzítés, repro esetén egyenes faerezettel **Szállítható padlóprofilszínek:** 010. sz. Fekete 014. sz. Nemesacél hatású Lábazatmagasság 70 mm: 810 mm Lábazatmagasság 100 mm: 840 mm Lábazatmagasság 150 mm: 890 mm Lábazatmagasság 200 mm: 940 mm	**RKWS**		**-72**	31756	31,8	31,8	31,8	31,8	31,8	31,8	31,8	31,8	31,8	31,8
	Magasságkiigazítások helyben! Ár megkezdett 100 mm-enként.														
	Nem szállítható Xtra dekorkivitelben.														
	A 366. sz. dekor csak 1200 mm szélességig szállítható!														
	Ha a megrendelésben nem tüntetik fel a szint, a 014. sz. Nemesacél hatású kivitel kerül szállításra.														
	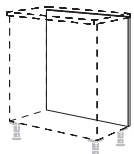 717 **Hátfalborítások oldalpolcok tervezéséhez** az front anyaga, furatok nélkül, 717 mm magas, Vario-Clip rögzítés, ár talapzattal együtt	**RFW**	**20**	**-72**	1720	161	172	190	222	226	235	242	—	260	—
		RFW	**25**	**-72**	1725	172	177	197	237	238	253	266	—	288	—
		RFW	**30**	**-72**	1743	178	180	201	247	251	269	289	—	312	—
		RFW	**35**	**-72**	1735	180	185	213	257	263	289	312	—	339	—
		RFW	**40**	**-72**	1744	184	188	225	266	276	307	333	—	364	—
		RFW	**45**	**-72**	1745	185	197	229	277	288	321	356	—	387	—
		RFW	**50**	**-72**	1746	196	199	238	291	301	336	375	—	426	—
		RFW	**55**	**-72**	1758	197	200	242	299	321	358	391	—	448	—
		RFW	**60**	**-72**	1747	199	201	247	315	329	372	416	—	464	—
		RFW	**80**	**-72**	1748	250	269	339	429	432	483	533	—	632	—
		RFW	**90**	**-72**	1749	260	282	365	476	477	529	581	—	688	—

2-es magasságú faliszekrények
792 mm magas

Jelmagyarázat

Elemek egyedi méretben kaphatók, lásd a 2 regisztert.

Tervezési útmutató, lásd a 10 regisztert.

Adja meg az elektromos készüléket.

Szállítható színválasztékhoz lásd a színkártyát, kialakítási áttekintés M 2.1 oldal.

Felárért MP-SB (7940) szállítható oldalszekrényként.

Nem kapható a következő országokban: USA és Kanada.

Felszereltségi opciók rövid áttekintése faliszekrényekhez

A világítások W-adatainak áttekintését a LED induló készleteknél találja meg, lásd a tartozéklistát, Világítás c. regiszter.

Itt találhatók az erre a regiszterre vonatkozó legfontosabb felszereltségi opciók és felárak rövid áttekintése.
Részletes leírások és tervezési útmutatások, valamint további opciók és egyedi kivitelek a 2.2 „Felszereltségi opciók, egyedi kivitelek" regiszterben találhatók.

Világítások felárai faliszekrényekhez	Rövid megnevezés	Rendelési szám	Pontok
LED világítású üveglappal kivitelezett faliszekrények felára	**MP-LA**	7961	715
LED-világítással kivitelezett faliszekrények felára	**MP-LED**	7938	458
Fogantyú nélküli faliszekrények felára	**MP-WOG**	7936	85
Fogantyú nélküli faliszekrények felára beépített LED optikai léccel	**MP-WOGL**	7937	612
NOVA PLUS LED-világítással kivitelezett faliszekrények felára a szekrény alsó lapjában	**MP-LNP-U**	7967	254
LED világítással kivitelezett NOVA PLUS üveges faliszekrények felára a szekrény felső lapjában	**MP-LNP-O**	7981	254
LED-világítással kivitelezett faliszekrények felára MANILA PLUS a szekrény alsó lapjában	**MP-LMP-U**	7968	299
LED világítással kivitelezett MANILA PLUS üveges faliszekrények felára a szekrény felső lapjában	**MP-LMP-O**	7982	299
LED-es növénylámpával kivitelezett faliszekrények felára z ESS6-LED tápegység és az NK/SEN220/FUNK kapcsoló vagy az LSET-SMART36/60(-FB) induló készletek nem részei a szállítási terjedelemnek.	**MP-LP**	7957	305
LED-világítással kivitelezett faliszekrények felára LUCIA felára a szekrény alsó lapjában	**MP-LML-U**	7927	299
LED világítással kivitelezett LUCIA üveges faliszekrények felára a szekrény felső lapjában	**MP-LML-O**	7914	299

Emotion technológiával:
fokozatmentesen szabályozható színhőmérséklet meleg fehértől hideg fehérig

A **LSET-SMART36/60(-FB)** induló készletek nem tartoznak a szállítási egységbe, lásd a tartozéklistát, Világítás c. regiszter.

Philips Hue lámpakivitelek felára faliszekrényekhez, 24 V	Rövid megnevezés	Rendelési szám	Pontok
LED-világítással kivitelezett faliszekrények felára Hue Spot White & Color Ambiance a szekrény alsó lapjában	**MP-LHA-U**	7903	533
LED világítással kivitelezett üveges faliszekrények felára Hue Spot White & Color Ambiance a szekrény felső lapjában	**MP-LHA-O**	7901	533

White & Color Ambiance funkcióval:
Fokozatmentesen szabályozható színhőmérséklet, 2200 - 6500 K + RGB

Az **LSET-HA60 / LFSET-HA60** induló készletek nem tartoznak a szállítási terjedelembe.
Lásd Tartozéklista, Világítás regiszter.

Felszereltségi opciók rövid áttekintése faliszekrényekhez	Rövid megnevezés	Rendelési szám	Pontok
Palaszürke színű belső korpuszdekor felára	**MP-KID**	7947	96

Kiemelt hátfal felára üveges faliszekrényekhez, - oldalszekrényekhez és - Ambia és Air állószekrényekhez, valamint egyajtós faliszekrényekhez üvegkeretes (bárszekrény) felhajtható ajtóval	**MP-ARW**	7916	
1-es dekorcsoport: minden korpusz- és munkalapdekor	**DG 1**		174
2-es dekorcsoport: 598 Como tölgy Wood-Art dekor	**DG 2**		445
3-as dekorcsoport: 050 Bronzszínű tükör és 051 Palaszürke tükör	**DG 3**		470
Lábazatra helyezés felára faliszekrényekhez	**MP-SB**	7940	53
Servo-Drive felára villanymotoros működtetés a felnyíló ajtós vagy osztott felnyíló ajtós faliszekrényekhez	**MP-SD**	5284	2.113

792 mm magas faliszekrények

Oldalmélység: 350 mm
Korpuszmagasság: 792 mm
2. faliszekrény-magasság

		Rövid megnevezés	Szélesség cm-ben		Rendelési szám	Pontok Árcsoport 1	2	3	4	5	6	7	8	9	10
Faliszekrények 792 mm magas															
	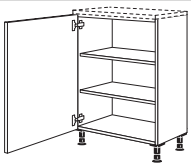 **Lábazatra helyezés felára** faliszekrényekhez padlón álló oldalszekrényként való tervezéshez, 70, 100, 150, 200 mm magasságú lábazati takaróval együtt	MP-SB			7940	53	53	53	53	53	53	53	53	53	53
						A fogantyúk automatikusan oldalpolc-magasságban vannak elhelyezve.									
						20 mm lábazatmagasság esetén nem mellékelünk lábazati takarólécet.									
						Kérjük, hogy megrendelésnél adja meg a lábazat magasságát.									
S	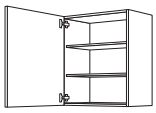 789 **Faliszekrény** 1 ajtó, 2 belső polc	W	20	-2	42602	251	272	301	324	329	340	353	—	377	—
		W	25	-2	42625	272	292	318	352	355	369	384	—	409	—
		W	30	-2	42003	295	311	339	374	381	402	419	—	448	—
		W	35	-2	42035	310	324	361	397	406	431	456	—	489	—
		W	40	-2	42004	321	342	377	425	429	460	488	—	527	—
		W	45	-2	42045	334	356	391	450	457	488	518	—	572	—
		W	50	-2	42005	355	372	415	477	485	523	559	—	612	—
		W	55	-2	42055	368	387	432	501	505	549	590	—	660	—
		W	60	-2	42006	387	412	450	530	537	585	634	—	698	—
	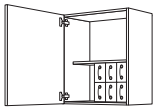 789 **Faliszekrény** 1 ajtó, 1 fix lap, 6 műanyag rekesz	WS	30	-2	42013	387	415	438	479	482	502	521	—	553	—
		WS	40	-2	42014	416	438	477	523	529	556	583	—	631	—
		WS	45	-2	42043	428	453	489	552	555	588	623	—	669	—
		WS	50	-2	42015	444	470	510	574	580	619	656	—	712	—
		WS	60	-2	42016	477	501	549	625	635	682	726	—	796	—
USA CAN	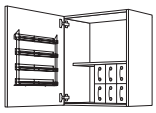 789 **Faliszekrény** 1 ajtó, 1 fix lap, 6 műanyag rekesz, 1 fűszertartó: 450 mm-ig 12 fűszerrel, 500 mm-től 24 fűszerrel	WSG	30	-2	42023	588	612	639	676	685	702	718	—	746	—
		WSG	40	-2	42024	615	641	675	721	730	758	785	—	822	—
		WSG	45	-2	42041	631	654	688	745	755	787	819	—	869	—
		WSG	50	-2	42025	785	812	850	913	923	961	997	—	1.051	—
		WSG	60	-2	42026	818	844	889	964	974	1.021	1.067	—	1.134	—
	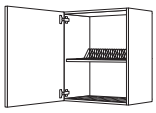 789 **Faliszekrény csepegtetõráccsal** 1 ajtó, edénycsepegtetõ rács vízfelfogó tálcával	WAG	60	-2	42036	828	853	894	974	987	1.031	1.076	—	1.142	—
	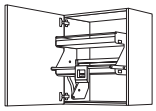 789 **iMove faliszekrény** 1 ajtó, 1 lesüllyeszthető iMove dupla polc, tartólap méretei: 495 mm széles, 224 mm mély	WIM	60	-2	42133	1.650	1.667	1.710	1.790	1.797	1.844	1.888	—	1.958	—
	 789 **Faliszekrény** 2 ajtó, 2 belső polc	W2T	60	-2	42062	456	491	542	621	634	673	708	—	767	—
		W	80	-2	42008	537	578	653	745	756	815	872	—	952	—
		W	90	-2	42009	571	606	679	796	812	876	942	—	1.038	—
		W	100	-2	42010	600	644	721	844	864	939	1.012	—	1.123	—
	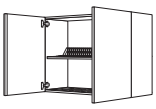 789 **Faliszekrény csepegtetõráccsal** 2 ajtó, edénycsepegtetõ rács vízfelfogó tálcával	WAG	90	-2	42039	1.022	1.070	1.140	1.259	1.270	1.336	1.400	—	1.499	—
	 789 **Faliszekrény** 2 ajtó párhuzamos nyitással, 2 belső polc	W2TP	80	-2	42048	542	580	653	746	759	816	873	—	959	—
		W2TP	90	-2	42049	572	610	682	799	812	877	943	—	1.041	—
		W2TP	100	-2	42050	604	645	726	847	866	940	1.015	—	1.126	—
						Adja meg az irányt!									
	 789 **Faliszekrény** 1 behajtható tolóajtó, 2 belső polc	WFT	60	-2	42046	555	572	623	704	715	759	800	—	850	—
						Adja meg az irányt!									

A szimbólumokhoz tartozó magyarázatot a regiszter elülső oldalán találja.

792 mm magas faliszekrények

Oldalmélység: 350 mm
Korpuszmagasság: 792 mm
2. faliszekrény-magasság

		Rövid megnevezés	Szélesség cm-ben		Rendelési szám	Pontok / Árcsoport 1	2	3	4	5	6	7	8	9	10
	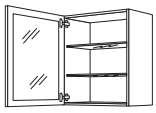 789	**Faliszekrény keretes üvegajtóval** 1 ajtó, Programtól függő üvegkivitel, 2 belső üvegpolc, Üvegváltozatok felárért: MP-GW (7900) / MP-GWSP (7908) MP-ARW hátfal felár ellenében kapható, lásd a Felszereltségi opciók és felárak regisztert.	**WG**	**45**	**-2**	41104	644	664	715	777	799	841	883	—	917	—
			WG	**50**	**-2**	41105	682	696	746	813	840	888	934	—	965	—
			WG	**60**	**-2**	41106	737	761	815	894	929	978	1.029	—	1.076	—
	 789	**Faliszekrény keretes üvegajtóval** 2 ajtó, Programtól függő üvegkivitel, 2 belső üvegpolc, Üvegváltozatok felárért: MP-GW (7900) / MP-GWSP (7908)	**WG**	**90**	**-2**	42109	1.167	1.202	1.296	1.416	1.464	1.555	1.643	—	1.720	—
			WG	**100**	**-2**	42110	1.223	1.264	1.371	1.504	1.551	1.648	1.746	—	1.828	—
ÙJ	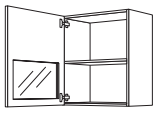 418,5 312 58,5	**Ambia Faliszekrény keretes üvegajtóval** 1 ajtó aszimmetrikus üvegkivágással, 01. sz átlátszó üveg, 1 szilárd polclap, korpuszmagasság: 792 mm-es hátfal **MP-ARW** felár ellenében kapható, lásd a Felszerelési lehetőségek és feláras szolgáltatások lapot.	**WGAMB**	**45**	**-2**	45451	588	609	660	721[1]	—	—	—	—	—	—
			WGAMB	**50**	**-2**	45452	621	635	685	750[1]	—	—	—	—	—	—
			WGAMB	**60**	**-2**	45454	672	695	749	828[1]	—	—	—	—	—	—
							1) Frame 419 típuson kívül									
							A beépített belső világításokat csak a fix polclapba építjük be.									
							Oldalszekrényként történő alkalmazás esetén az üvegkivágás felül van.									
							Megfelelő Hide LSIDHW-43 LED belső szekrénylámpa.									
							Üvegcsere nem lehetséges!									
ÙJ	 65 227 497	**Faliszekrény keretes üvegajtó részben üvegezett** 1 ajtó, 01. sz. átlátszó üveg, 2 üveg belső polc, Üvegváltozatok felárért: 23. sz.	**WGGT**	**45**	**-2**	41103	—	—	—	810[1]	—	—	—	—	—	—
			WGGT	**50**	**-2**	41107	—	—	—	847[1]	—	—	—	—	—	—
			WGGT	**60**	**-2**	41108	—	—	—	921[1]	—	—	—	—	—	—
							1) Csak Frame 419									
							Oldalszekrényként történő alkalmazás esetén az üvegkivágás felül van.									
ÙJ	 65 227 497	**Faliszekrény keretes üvegajtó részben üvegezett** 2 ajtó, 01. sz. átlátszó üveg, 2 üveg belső polc, Üvegváltozatok felárért: 23. sz.	**WGGT**	**90**	**-2**	41113	—	—	—	1.483[1]	—	—	—	—	—	—
			WGGT	**100**	**-2**	41115	—	—	—	1.572[1]	—	—	—	—	—	—
							1) Csak Frame 419									
							Oldalszekrényként történő alkalmazás esetén az üvegkivágás felül van.									
	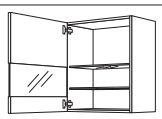 429 141	**Faliszekrény szegmentált üvegajtóval** 1 ajtó, 01. sz. átlátszó üveg, 2 üveg belső polc, Üvegváltozatok felárért: 02. / 39. sz.	**WGLS**	**45**	**-2**	41434	407	435	448	477[1]	496[2]	514	—	—	—	—
			WGLS	**50**	**-2**	41435	428	448	466	505[1]	526[2]	548	—	—	—	—
			WGLS	**60**	**-2**	41436	469	488	510	555[1]	581[2]	607	—	—	—	—
							1) Frame 419 típuson kívül 2) Inline 526 típuson kívül									
							02. sz. fogantyúhelyzet nem lehetséges!									
							Tálalóként történő alkalmazás esetén a lap 141 mm magas fent.									
	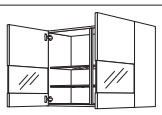 429 141	**Faliszekrény szegmentált üvegajtóval** 2 ajtó, 01. sz. átlátszó üveg, 2 üveg belső polc, Üvegváltozatok felárért: 02. / 39. sz.	**WGLS**	**90**	**-2**	41440	708	746	781	847[1]	882[2]	917	—	—	—	—
			WGLS	**100**	**-2**	41441	748	788	831	895[1]	937[2]	978	—	—	—	—
							1) Frame 419 típuson kívül 2) Inline 526 típuson kívül									
							02. sz. fogantyúhelyzet nem lehetséges!									
							Tálalóként történő alkalmazás esetén a lap 141 mm magas fent.									
	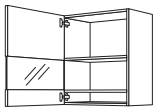 429 141	**Boulevard üveges faliszekrény** 1 ajtó, 01. sz. átlátszó üveg, 2 fix polclap, Üvegváltozatok felárért: 02. / 39. sz.	**WGB**	**45**	**-2**	45437	418	444	457	489[1]	508[2]	524	—	—	—	—
			WGB	**50**	**-2**	45438	438	457	473	517[1]	537[2]	558	—	—	—	—
			WGB	**60**	**-2**	45439	482	496	520	568[1]	593[2]	619	—	—	—	—
							1) Frame 419 típuson kívül 2) Inline 526 típuson kívül									
							02. sz. fogantyúhelyzet nem lehetséges!									
							MP-LA vagy MP-WOGL kivitelű világításra nincs lehetőség. *A beépített belső világításokat csak a felső fix polclapba építjük be.*									
							Oldalszekrényként történő alkalmazás esetén a lap 141 mm magas fent, és a fix polclap ebben a magasságban kimarad.									

792 mm magas faliszekrények

Oldalmélység: 350 mm
Korpuszmagasság: 792 mm
2. faliszekrény-magasság

			Rövid megnevezés	Szélesség cm-ben		Rendelési szám	Pontok / Árcsoport 1	2	3	4	5	6	7	8	9	10
ÙJ	ábr. n.	**Üvegcsere felára** üvegváltozatokhoz: 02. sz. Mattüveg 39. sz. Fekete üveg 23. sz. Bordázott üveg (csak WGGT* -hez, Frame 419 program)	**MP-GW**			7900	85	85	85	85	85	85	85	85	85	85
			Felár elemenként.													
	ábr. n.	**Üvegcsere osztóléc felár** Üvegváltozatok Nordic programhoz: 27. sz. osztólécek átlátszó üveggel 28. sz. osztólécek matt üveggel 29. sz. osztólécek fekete üveggel Vízszintes osztólécek: 54. sz. osztóléc átlátszó üveggel 55. sz. osztóléc matt üveggel 56. sz. osztóléc fekete üveggel	**MP-GWSP**			7908	—	—	—	—	—	—	85[1]	—	—	—
			1) Csak Nordic 497													
			A 27 / 54-es számú ablakosztó léc az átlátszó üveggel együtt alapfelszereltség a Nordic 497 modellnél, és felár nem kerül felszámításra.													
	789 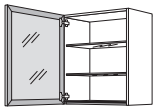	**Square üveges faliszekrény** 1 alumíniumkeretes ajtó, 2 belső üvegpolc, fogantyú nélküli kivitel faliszekrény-alapzattal, rádolgozott nemesacél hatású profilléccel **A következő színekben szállítható:** 321. sz. alumínium keretes front nemesacél hatású, 02. sz. mattüveggel 308. sz. alumínium keretes front nemesacél hatású, 035. sz. szürke üveggel 329. sz. alumínium keretes front fekete 39. sz. fekete üveggel	**WSQ** **WSQ** **WSQ**	**45** **50** **60**	**-2** **-2** **-2**	41524 41525 41526	975 1.019 1.107	975 1.019 1.107	975 1.019 1.107	975 1.019 1.107	975 1.019 1.107	975 1.019 1.107	975 1.019 1.107	975 1.019 1.107	975 1.019 1.107	975 1.019 1.107
			Üvegcsere nem lehetséges! *Fénytakaró lécek nem megengedettek.* *Sideboard kivitelként tervezve elmarad a rádolgozott profilléc. Kérjük, hogy a termékkel együtt rendelje meg a fogantyú nélküli ajtókhoz a PTO5 vagy PTO5-BS nyitástámogatást.*													
	789 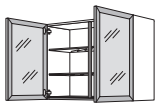	**Square üveges faliszekrény** 2 alumínium keretes ajtó nemesacél hatású, 2 belső üvegpolccal, fogantyú nélküli kivitel faliszekrény-padlólappal, rádolgozott nemesacél hatású profilléccel **A következő színekben szállítható:** 321. sz. alumínium keretes front nemesacél hatású, 02. sz. mattüveggel 308. sz. alumínium keretes front nemesacél hatású, 035. sz. szürke üveggel 329. sz. alumínium keretes front fekete 39. sz. fekete üveggel	**WSQ** **WSQ**	**90** **100**	**-2** **-2**	41529 41531	1.856 1.948	1.856 1.948	1.856 1.948	1.856 1.948	1.856 1.948	1.856 1.948	1.856 1.948	1.856 1.948	1.856 1.948	1.856 1.948
			Üvegcsere nem lehetséges! *Fénytakaró lécek nem megengedettek.* *Sideboard kivitelként tervezve elmarad a rádolgozott profilléc. Kérjük, hogy a termékkel együtt rendelje meg a fogantyú nélküli ajtókhoz a PTO5 vagy PTO5-BS nyitástámogatást.*													
	789 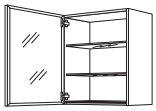	**Flat üveges faliszekrény** 1 alumíniumkeretes ajtó, 2 belső üvegpolc, fogantyú nélküli kivitel faliszekrény-padlólappal, rádolgozott nemesacél hatású profilléccel **A következő színekben szállítható:** 431 Alumíniumkeretes front alpesi fehér 02 mattüveggel 434 Alumíniumkeretes front palaszürke 035 szürke üveggel 438 Alumíniumkeretes front fekete 39 fekete üveggel 440 Alumíniumkeretes front fekete 48 matt fekete üveggel	**WF** **WF** **WF** **WF**	**30** **45** **50** **60**	**-2** **-2** **-2** **-2**	43483 43484 43485 43486	848 987 1.031 1.121	848 987 1.031 1.121	848 987 1.031 1.121	848 987 1.031 1.121	848 987 1.031 1.121	848 987 1.031 1.121	848 987 1.031 1.121	848 987 1.031 1.121	848 987 1.031 1.121	848 987 1.031 1.121
			Üvegcsere nem lehetséges! *Fénytakaró lécek nem megengedettek.* *Sideboard kivitelként tervezve elmarad a rádolgozott profilléc. Kérjük, hogy a termékkel együtt rendelje meg a fogantyú nélküli ajtókhoz a PTO5-BS nyitástámogatást.*													

792 mm magas faliszekrények

Oldalmélység: 350 mm
Korpuszmagasság: 792 mm
2. faliszekrény-magasság

Rövid megnevezés	Szélesség cm-ben		Rendelési szám	Pontok / Árcsoport 1	2	3	4	5	6	7	8	9	10
Flat üveges faliszekrény 2 alumíniumkeretes ajtó, 2 belső üvegpolc, fogantyú nélküli kivitel faliszekrény-padlólappal, rádolgozott nemesacél hatású profilléccel **A következő színekben szállítható:** 431 Alumíniumkeretes front alpesi fehér 02 mattüveggel 434 Alumíniumkeretes front palaszürke 035 szürke üveggel 438 Alumíniumkeretes front fekete 39 fekete üveggel 440 Alumíniumkeretes front fekete 48 matt fekete üveggel	**WF**	**90**	**-2**	43489	1.825	1.825	1.825	1.825	1.825	1.825	1.825	1.825	1.825	1.825
	WF	**100**	**-2**	43490	1.948	1.948	1.948	1.948	1.948	1.948	1.948	1.948	1.948	1.948
Üvegcsere nem lehetséges! *Fénytakaró lécek nem megengedettek.* *Sideboard kivitelként tervezve elmarad a rádolgozott profilléc. Kérjük, hogy a termékkel együtt rendelje meg a fogantyú nélküli ajtókhoz a PTO5-BS nyitástámogatást.*														
Air üveges faliszekrény 1 alumíniumkeretes ajtó integrált fogantyúprofillal, 035 sz. szürke üveggel, 2 üveg belső polccal teljes mélység: 379 mm, oldalmélység: 350 mm **MP-ARW** hátfal felár ellenében kapható, lásd a Felszereltségi opciók és felárak regisztert.	**WGAIR**	**30**	**-2**	41180	1.413	1.413	1.413	1.413	1.413	1.413	1.413	1.413	1.413	1.413
	WGAIR	**45**	**-2**	41181	1.682	1.682	1.682	1.682	1.682	1.682	1.682	1.682	1.682	1.682
	WGAIR	**50**	**-2**	41182	1.734	1.734	1.734	1.734	1.734	1.734	1.734	1.734	1.734	1.734
	WGAIR	**60**	**-2**	41183	1.937	1.937	1.937	1.937	1.937	1.937	1.937	1.937	1.937	1.937
Üvegcsere nem lehetséges!														
Faliszekrény felhajtható ajtóval 1 felhajtható ajtó, 1 nyitott rekesz, fogantyú nélküli kivitel eltolt fix középső lappal	**WKOF**	**50**	**-2**	40615	423	453	473	508	520	533	548	—	588	—
	WKOF	**60**	**-2**	40616	453	477	485	531	542	566	588	—	635	—
	WKOF	**80**	**-2**	40618	599	645	685	745	746	780	812	—	864	—
	WKOF	**90**	**-2**	40619	626	675	724	791	796	828	860	—	917	—
A faliszekrény fogantyúval, de furat nélkül kerül kiszállításra. *Magasság-, szélesség- és mélységcsökkentés nem megengedett!*														
Faliszekrény osztott felnyíló ajtóval 1 felhajtható ajtó, 2 eredeti front, 2 belső polc	**WFL**	**50**	**-2**	40345	851	880	914	977	1.006[1]	1.037	1.067	—	—	—
	WFL	**60**	**-2**	40346	889	915	948	1.026	1.063[1]	1.099	1.139	—	—	—
	WFL	**80**	**-2**	40348	996	1.042	1.107	1.226	1.270[1]	1.314	1.349	—	—	—
	WFL	**90**	**-2**	40349	1.028	1.077	1.152	1.286	1.333[1]	1.380	1.415	—	—	—
	WFL	**100**	**-2**	40350	1.095	1.152	1.244	1.399	1.447[1]	1.494	1.527	—	—	—
	WFL	**120**	**-2**	40352	1.295	1.349	1.467	1.660	1.711[1]	1.761	1.799	—	—	—
1) Inline 526 típuson kívül *A felhajtható ajtóval vagy osztott felnyíló ajtóval rendelkező, 120 cm széles faliszekrényeket az alsó lapon profilléccel szereljük fel. Fénytakaró léccel nem tervezhető.* *ADB/KBW párkánypolcokkal való tervezések esetén OBK-HF (6336) nyitásiszög-korlátozó szükséges.* **0 mm OBK-HF 83-mal° / 135 mm OBK-HF 104-gyel*														
iMove faliszekrény osztott felnyíló ajtóval 1 osztott felnyíló ajtó, 2 eredeti front, 1 lesüllyeszthető iMove dupla polc, tartólap méretei: 495 mm széles, 224 mm mély	**WFLIM**	**60**	**-2**	42137	2.149	2.172	2.210	2.285	2.321[1]	2.358	2.397	—	—	—
1) Inline 526 típuson kívül *Nem szerelhető fel Servo-Drive-val.* *ADB/KBW párkánypolcokkal való tervezések esetén OBK-HF (6336) nyitásiszög-korlátozó szükséges.* **0 mm OBK-HF 83-mal° / 135 mm OBK-HF 104-gyel*														

792 mm magas faliszekrények

Oldalmélység: 350 mm
Korpuszmagasság: 792 mm
2. faliszekrény-magasság

		Rövid megnevezés	Szélesség cm-ben		Rendelési szám	Pontok Árcsoport 1	2	3	4	5	6	7	8	9	10
	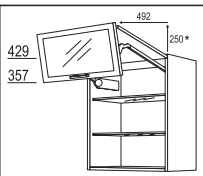 **Faliszekrény osztott felnyíló ajtóval** 1 felhajtható ajtó, 1 eredeti front felül, 1 keretes üveg front alul, 01. sz. átlátszó üveg, 2 üveg belső polc, Üvegváltozatok felárért: 02. / 39. sz.	**WFLG**	**50**	**-2**	45355	1.113	1.139	1.177	1.244	1.266[1]	1.288	1.332	—	—	—
		WFLG	**60**	**-2**	45356	1.171	1.193	1.226	1.311	1.339[1]	1.367	1.424	—	—	—
		WFLG	**80**	**-2**	45358	1.320	1.371	1.437	1.558	1.586[1]	1.610	1.670	—	—	—
		WFLG	**90**	**-2**	45359	1.375	1.421	1.497	1.640	1.667[1]	1.697	1.758	—	—	—
		WFLG	**100**	**-2**	45360	1.467	1.520	1.599	1.774	1.805[1]	1.832	1.889	—	—	—
		WFLG	**120**	**-2**	45362	1.714	1.772	1.857	2.078	2.111[1]	2.143	2.203	—	—	—
						1) Inline 526 típuson kívül									
						A felhajtható ajtóval vagy osztott felnyíló ajtóval rendelkező, 120 cm széles faliszekrényeket az alsó lapon profilléccel szereljük fel. Fénytakaró léccel nem tervezhető.										
						ADB/KBW párkánypolcokkal való tervezések esetén OBK-HF (6336) nyitásiszög-korlátozó szükséges.										
						**0 mm OBK-HF 83-mal° / 135 mm OBK-HF 104-gyel*									
						A Nordic 497 és Sylt 706 programok csak osztóléc nélkül szállíthatók.									
	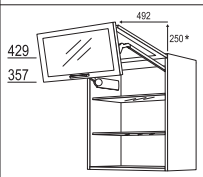 **Faliszekrény osztott felnyíló ajtóval** 1 felhajtható ajtó, 2 keretes üveg front, 01. sz. átlátszó üveg, 2 üveg belső polc, Üvegváltozatok felárért: 02. / 39. sz.	**WFLGG**	**50**	**-2**	43411	1.307	1.327	1.364	1.426	1.450[1]	1.475	1.513	—	—	—
		WFLGG	**60**	**-2**	43412	1.369	1.393	1.421	1.498	1.530[1]	1.559	1.622	—	—	—
		WFLGG	**80**	**-2**	43413	1.532	1.581	1.645	1.767	1.796[1]	1.824	1.883	—	—	—
		WFLGG	**90**	**-2**	43414	1.602	1.651	1.729	1.867	1.898[1]	1.927	1.989	—	—	—
		WFLGG	**100**	**-2**	43415	1.717	1.774	1.860	2.016	2.050[1]	2.082	2.146	—	—	—
		WFLGG	**120**	**-2**	43416	2.008	2.060	2.162	2.365	2.402[1]	2.438	2.507	—	—	—
						1) Inline 526 típuson kívül 2) Pura 917 típuson kívül									
						A felhajtható ajtóval vagy osztott felnyíló ajtóval rendelkező, 120 cm széles faliszekrényeket az alsó lapon profilléccel szereljük fel. Fénytakaró léccel nem tervezhető.										
						ADB/KBW párkánypolcokkal való tervezések esetén OBK-HF (6336) nyitásiszög-korlátozó szükséges.										
						**0 mm OBK-HF 83-mal° / 135 mm OBK-HF 104-gyel*									
						A Nordic 497 és Sylt 706 programok csak osztóléc nélkül szállíthatók.									
ÚJ	**ábr. n.** **Üvegcsere felára** üvegváltozatokhoz: 02. sz. Mattüveg 39. sz. Fekete üveg 23. sz. Bordázott üveg (csak WGGT* -hez, Frame 419 program)	**MP-GW**			7900	85	85	85	85	85	85	85	85	85	85
						Felár elemenként.									
	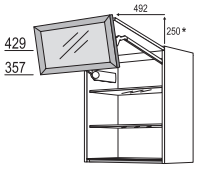 **Square üveges faliszekrény osztott felnyíló ajtóval** 1 felhajtható ajtó, 1 eredeti felső front, 1 alumínium keretes front, 2 belső üvegpolc, fogantyú nélküli kivitel faliszekrény-alapzattal, rádolgozott nemesacél hatású profilléccel **A következő színekben szállítható:** 321. sz. alumínium keretes front nemesacél hatású, 02. sz. mattüveggel 308. sz. alumínium keretes front nemesacél hatású, 035. sz. szürke üveggel 329. sz. alumínium keretes front fekete 39. sz. fekete üveggel	**WFLSQ**	**50**	**-2**	45575	1.451	1.472	1.491	1.527	1.545[1]	1.561	1.583	—	—	—
		WFLSQ	**60**	**-2**	45576	1.536	1.559	1.567	1.616	1.638[1]	1.657	1.692	—	—	—
		WFLSQ	**80**	**-2**	45578	1.675	1.729	1.764	1.835	1.857[1]	1.876	1.902	—	—	—
		WFLSQ	**90**	**-2**	45579	1.759	1.810	1.851	1.921	1.945[1]	1.968	2.006	—	—	—
		WFLSQ	**100**	**-2**	45580	1.904	1.956	2.008	2.083	2.110[1]	2.135	2.170	—	—	—
		WFLSQ	**120**	**-2**	45582	2.263	2.317	2.371	2.463	2.492[1]	2.521	2.575	—	—	—
						1) Inline 526 típuson kívül									
						Üvegcsere nem lehetséges!									
						Fénytakaró lécek nem megengedettek.									
						ADB/KBW párkánypolcokkal való tervezések esetén OBK-HF (6336) nyitásiszög-korlátozó szükséges.									
						**0 mm OBK-HF 83-mal° / 135 mm OBK-HF 104-gyel*									
	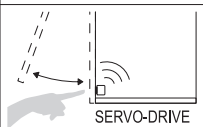 **Servo-Drive felára** villanymotoros működtetés a felnyíló ajtós vagy osztott felnyíló ajtós faliszekrényekhez, az alábbi részekkel: 1 működtető egység, 2 elemmel működő kapcsoló, a korpuszoldalakba építve, 1100 mm csatlakozókábel a dugaszolható tápegységhez, országtól függő	**MP-SD**			5284	2.113	2.113	2.113	2.113	2.113	2.113	2.113	2.113	2.113	2.113
						Felár elemenként.									
						Nem lehetséges WFLIM iMove elemet tartalmazó faliszekrények esetén.*									
						Ez a termék az EU/EGT országai számára engedélyezett. A további országok engedélyezéseit tartalmazó áttekintés a nobilia-extraneten található meg. Ezt rendszeresen frissítjük.									
E	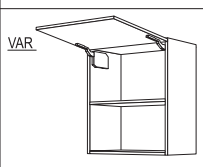 **Faliszekrény mikrohullámú sütőhöz** 1 fülke a készülékmagasság szerint, 1 felhajtható ajtó a fülke kiegyenlítéseként	**WM**	**50**	**-2**	40567	394	407	423	466	473	486	499	—	530	—
		WM	**60**	**-2**	40568	409	428	445	485	498	515	530	—	575	—
						Levágott front előfordulhat, az ajtó a készülék magassága szerint készül!									

792 mm magas faliszekrények

Oldalmélység: 350 mm
Korpuszmagasság: 792 mm
2. faliszekrény-magasság

		Rövid megnevezés	Szélesség cm-ben		Rendelési szám	Pontok / Árcsoport 1	2	3	4	5	6	7	8	9	10
	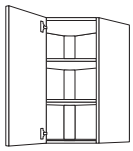 789	**Fali sarokszekrény, átlós** 1 ajtó: 394 mm széles, nyitási szög 90°, 2 belső polc, tervezési méret: 650 x 650 mm	**WED**	**65**	**-2**	41150	902	931	965	1.015	1.026	1.048	1.069	—	1.104	—
							Ne tervezze előre álló páraelszívó mellé!									
	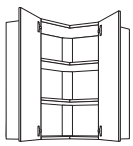 789	**Fali sarokszekrény** 2 ajtó 165°-os sarokpántokkal, 2 belső polc, irány = első nyitandó ajtó	**WE**	**60**	**-2**	42160	1.038	1.073	1.124	1.183	1.196	1.229	1.263	—	1.294	—
			WE	**65**	**-2**	42165	1.107	1.133	1.186	1.266	1.280	1.323	1.364	—	1.416	—
			WE	**80**	**-2**	42168	1.422	1.451	1.524	1.641	1.654	1.726	1.799	—	1.888	—
			WE	**90**	**-2**	42169	1.537	1.570	1.653	1.805	1.812	1.902	1.990	—	2.117	—
							Ne tervezze előre álló páraelszívó és magasszekrény mellé!									
	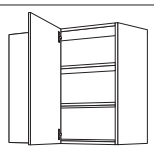 789	**Fali sarokszekrény** 1 ajtó, 1 sarok hézagpótló elem, 2 belső polc Korpuszszélességek: 600, 782, 882 mm Tervezési méretek (változó méretek): 450 (390 - 500) x ... WE60-20: ...650 (630 - 700) mm WE80-35: ...800 (790 - 850) mm WE90-45: ...900 (890 - 950) mm	**WE60-20**		**-2**	42677	588	591	637	686	702	737	771	—	807	—
			WE80-35		**-2**	42687	676	685	737	796	813	863	911	—	959	—
			WE90-45		**-2**	42697	718	726	777	841	864	924	983	—	1.041	—
							Az állófelületet megrendelésnél pontosan meg kell adni. *Helyben nincs lehetőség a kiigazításokra.* *390 - 449 mm felállítási felületnél csak fogantyú nélküli tervezések nyitástámogatással (PTO5 / PTO5-BS) és WOG felárral vagy 17-es és 19-es furatkép lehetséges!*								
ÙJ	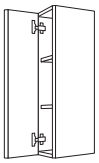 789	**Átlós faliszekrény** 1 folytonos ajtó, 2 belső polc oldalmélység: 339 / 171 mm, tervezési méret: 350 / 168 mm	**WDIA**	**25**	**-2**	41058	498	515	542	578	585[1]	604	623	—	—	—
							1) Inline 526 típuson kívül									
							Lezárásokhoz! *A Cascada 684 és a Nordic 497 programban szomszédos szekrényként nem tervezhető rusztikus zárópolc vagy oszlop.* *Rusztikus lezáró polc vagy oszlop tervezéséhez a Sylt 706 programban, valamint lezáró oldalfal esetén a szállítási terjedelem tartalmaz egy OWBDIA85* nyitásiszög-korlátozót.* *Fogantyú nélküli kivitelek nem lehetségesek.* *Szélességcsökkentés nem megengedett!* *A 240 / 430 sz. lécfogantyúval és a 315 sz. felcsavarozható lécfogantyúval nem lehetséges.*								

Faliszekrénypolc Case polcbetéthez, 792 mm magas

	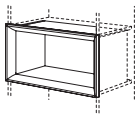 357	**Case polcbetét** 350 mm oldalmélységhez, hasznos mélység: 290 mm **Szállítható színek:** 097. sz. Havanna tölgy repro 198. sz. Sierra tölgy repro 354. sz. Palaszürke beton repro 399. sz. Milano diófa repro	**CE**	**30**	**-36**	65809	480	480	480	480	480	480	480	480	480	480
			CE	**40**	**-36**	65810	510	510	510	510	510	510	510	510	510	510
			CE	**45**	**-36**	65811	521	521	521	521	521	521	521	521	521	521
			CE	**50**	**-36**	65812	536	536	536	536	536	536	536	536	536	536
			CE	**60**	**-36**	65813	578	578	578	578	578	578	578	578	578	578
			CE	**80**	**-36**	65814	656	656	656	656	656	656	656	656	656	656
			CE	**90**	**-36**	65815	688	688	688	688	688	688	688	688	688	688
			CE	**100**	**-36**	65816	715	715	715	715	715	715	715	715	715	715
			CE	**120**	**-36**	65817	769	769	769	769	769	769	769	769	769	769
							Magasság-, szélesség- és mélységcsökkentés nem megengedett!									
	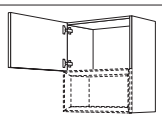 429	**Faliszekrény** **Case polcbetéthez** polcbetét magassága: 357 mm, 1 ajtó	**WCU**	**30**	**-2**	42027	260	304	349	355	365	378	393	—	422	—
			WCU	**40**	**-2**	42028	289	324	359	377	387	404	420	—	456	—
			WCU	**45**	**-2**	42029	304	334	364	390	402	418	432	—	472	—
			WCU	**50**	**-2**	42030	317	346	368	402	412	429	447	—	488	—
			WCU	**60**	**-2**	42031	345	369	377	425	435	456	473	—	521	—
							Nem szállítható az MP-LA (7961), MP-WOG (7936) és MP-WOGL (7937) lámpakivitelekkel. *A Case CE*-36 polcbetét kötelezően szükséges, és szintén meg kell rendelni.* *Szélesség- és mélységcsökkentés nem megengedett!*								

792 mm magas faliszekrények

Oldalmélység: 350 mm
Korpuszmagasság: 792 mm
2. faliszekrény-magasság

		Rövid megnevezés	Szélesség cm-ben		Rendelési szám	Pontok Árcsoport 1	2	3	4	5	6	7	8	9	10
	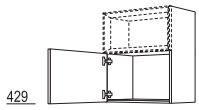 429 **Faliszekrény** **Case polcbetéthez** polcbetét magassága: 357 mm, 1 ajtó	**WCO**	**30**	**-2**	42051	260	304	349	355	365	378	393	—	422	—
		WCO	**40**	**-2**	42052	289	324	359	377	387	404	420	—	456	—
		WCO	**45**	**-2**	42053	304	334	364	390	402	418	432	—	472	—
		WCO	**50**	**-2**	42054	317	346	368	402	412	429	447	—	488	—
		WCO	**60**	**-2**	42056	345	369	377	425	435	456	473	—	521	—
		A Case CE-36 polcbetét kötelezően szükséges, és szintén meg kell rendelni.*													
		A szélesség és mélységcsökkentés nem megengedett!													
	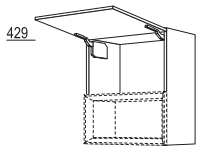 429 **Faliszekrény felhajtható ajtóval** **Case polcbetéthez** polcbetét magassága: 357 mm, 1 felhajtható ajtó	**WKC**	**30**	**-2**	42057	359	402	447	451	463	477	491	—	520	—
		WKC	**40**	**-2**	42058	385	423	457	476	486	502	518	—	553	—
		WKC	**45**	**-2**	42061	402	434	461	486	498	515	531	—	569	—
		WKC	**50**	**-2**	42063	416	445	466	499	511	527	546	—	585	—
		WKC	**60**	**-2**	42064	444	467	476	523	533	553	572	—	621	—
		Nem szállítható az MP-LA (7961), MP-WOG (7936) és MP-WOGL (7937) lámpakivitelekkel.													
		A Case CE-36 polcbetét kötelezően szükséges, és szintén meg kell rendelni.*													
		A szélesség és mélységcsökkentés nem megengedett!													

Polcok

S	 **Falipolc** 2 fix polclap, oldalmélység: 371 mm	**WR**	**15**	**-2**	43071	559	559	559	559	559	559	559	559	559	559
		WR	**20**	**-2**	43072	572	572	572	572	572	572	572	572	572	572
		WR	**30**	**-2**	43073	584	584	584	584	584	584	584	584	584	584
		WR	**40**	**-2**	43074	654	654	654	654	654	654	654	654	654	654
		WR	**45**	**-2**	43077	675	675	675	675	675	675	675	675	675	675
		WR	**50**	**-2**	43075	698	698	698	698	698	698	698	698	698	698
		WR	**60**	**-2**	43076	717	717	717	717	717	717	717	717	717	717
	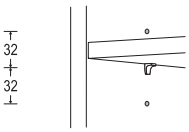 32 32 **Állítható belső polcok, ill. Taro dizájnpolcok felára** 3 furat 32 mm-es rasztertávolságban	**MP-REB**			7907	200	200	200	200	200	200	200	200	200	200
		Nem szállítható lezáró polcokhoz, palacktartó polcokhoz és sarokpolcokhoz.													
		Nem lehetséges MP-RLA (7984) LED világítással rendelkező polclapokhoz felszámított felárral együtt.													
		Felár elemenként.													
USA CAN	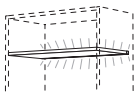 **LED világítás felára fix polclapokhoz** a következőkkel: fix polclap felerősített nemesacél hatású profilléccel, beépített LED optikai léccel, és 1700 mm csatlakozókábel az induló készlethez **Energiaosztály: G** **Emotion technológiával** **Minden polclapért felárat számítunk fel!** **Watt-adatok polclaponként:** Polcszélesség 150 mm: 0,78 W Polcszélesség 200 mm: 1,17 W Polcszélesség 300 mm: 1,95 W Polcszélesség 400 mm: 2,73 W Polcszélesség 450 mm: 3,12 W Polcszélesség 500 mm: 3,51 W Polcszélesség 600 mm: 4,29 W	**MP-RLA**			7984	231	231	231	231	231	231	231	231	231	231
		MP-RLA világítás minden alsószekrény-, állószekrény- és faliszekrény-polcnál (UR/HR*/WR) lehetséges.* *Nincs lehetőség MP-RLA-ra a lezáró és palacktartó polcokon.*													
		A világítást fix polclaponként nem, csak teljes polcrendszerhez lehet választani.													
		*A **LSET-SMART36/60(-FB)** induló készletek nem tartoznak a szállítási egységbe, lásd a tartozéklistát, Világítás c. regiszter.*													
		Az MP-RLA típusú polcok mélységének csökkentése min. 150 mm-es oldalmélységig lehetséges. *Szélességcsökkentés nem megengedett.*													
	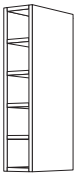 **Fali palacktartó polc** 4 fix polclap, oldalmélység: 371 mm	**WRF**	**15**	**-2**	41235	654	654	654	654	654	654	654	654	654	654
	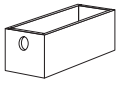 **Fiókbetét** **Rétegelt fa, nemesacél hatású** palacktartó polchoz M x Sz x Mé = 120 x 115 x 341 mm	**ERF**			4704	180	180	180	180	180	180	180	180	180	180
	mint előbb, azonban **a 02. sz. mattüvegbetéttel**	**ERFG**			4709	210	210	210	210	210	210	210	210	210	210

792 mm magas faliszekrények

Oldalmélység: 350 mm
Korpuszmagasság: 792 mm
2. faliszekrény-magasság

		Rövid megnevezés	Szélesség cm-ben		Rendelési szám	Pontok / Árcsoport 1	2	3	4	5	6	7	8	9	10
	 **Csiszolt élű polc** 2 belső üvegpolc, oldalmélység: 371 mm Valamennyi korpuszszínben (PG 1), valamint az Easytouch 945 program (PG 4) valamennyi frontszínében szállítható.	**WFR**	**20**	**-2**	35862	844	—	—	1.021	—	—	—	—	—	—
		WFR	**30**	**-2**	35863	889	—	—	1.115	—	—	—	—	—	—
		WFR	**40**	**-2**	35864	929	—	—	1.193	—	—	—	—	—	—
		WFR	**45**	**-2**	35867	972	—	—	1.256	—	—	—	—	—	—
		WFR	**50**	**-2**	35865	987	—	—	1.286	—	—	—	—	—	—
		WFR	**60**	**-2**	35866	1.026	—	—	1.365	—	—	—	—	—	—
						Magasság-, szélesség- és mélységcsökkentés nem megengedett!									
ÙJ	 **Fali polc tányértartóval** 1 fix polclap, 1 tömör tölgyfa tányértartó, oldalmélység: 371 mm	**WRTHR**	**50**	**-2**	41236	926	926	926	926	926	926	926	926	926	926
		WRTHR	**60**	**-2**	41237	969	969	969	969	969	969	969	969	969	969
						A szélesség és mélységcsökkentés nem megengedett!									
	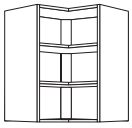 **Fali sarokpolc** 2 fix polclap, oldalmélység: 371 mm	**WRE**	**60**	**-2**	42097	1.203	1.203	1.203	1.203	1.203	1.203	1.203	1.203	1.203	1.203
		WRE	**65**	**-2**	42098	1.215	1.215	1.215	1.215	1.215	1.215	1.215	1.215	1.215	1.215
	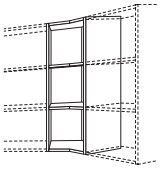 **Fali sarokszekrény 135°-os sarokmegoldással** 2 fix polclap, oldalmélység: 371 mm, állítási méret: 259 x 259 mm	**WRED**		**-2**	41574	883	883	883	883	883	883	883	883	883	883
	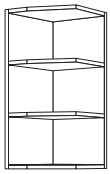 **Fali lezárópolc, átlósan levágva** 2 fix lap, oldalmélység: 371 mm, szélesség: 182 mm	**WRA**	**18**	**-2**	41707	591	591	591	591	591	591	591	591	591	591
						A zárópolcot nem szabad külön tervezni, és a szomszédos szekrényekkel össze kell csavarozni.									
	szélesség: 322 mm	**WRA**	**32**	**-2**	41722	645	645	645	645	645	645	645	645	645	645
						A zárópolcot nem szabad külön tervezni, és a szomszédos szekrényekkel össze kell csavarozni.									
	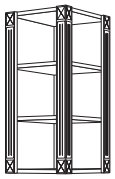 **Rusztikus lezárópolc** 2 fix polclap, 3 felhelyezett oszlop, szélesség: 323,5 mm, mélység: 372,5 mm, kivéve Cascada 684 és Nordic 497 esetén, szélesség: 326 mm, mélység: 375 mm	**WRA-PI**		**-2**	40733	—	—	—	—	—	—	1.181	—	—	—
						Az oszlopszínek és a kivitel programfüggő, lásd frontok, 1. regiszter.									
						Adja meg az irányt!									
						Lezáró polcot nem szabad külön tervezni, és a szomszédos szekrényekkel össze kell csavarozni.									

792 mm magas faliszekrények

Oldalmélység: 350 mm
Korpuszmagasság: 792 mm
2. faliszekrény-magasság

		Rövid megnevezés	Szélesség cm-ben		Rendelési szám	Pontok Árcsoport 1	2	3	4	5	6	7	8	9	10
Hézagpótló lécek															
	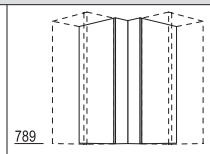 789 **Sarok hézagpótló elem** frontanyag: 100 x 100 mm széles, 2 polclap fent és lent, 2 faliszekrény-oldal: 350 mm mély, állófelület: 450 x 450 mm	WPE	45	-2	41477	397	418	423	428	434	451	467	—	501	—
	frontanyag, azonban **változtatható** front anyaga: 40 - 150 mm széles, állófelület: 390 - 500 mm	WPEV	50	-2	41480	438	457	464	476	489	511	529	—	562	—
						390 - 449 mm állófelületnél csak fogantyú nélküli tervezések nyitástámogatással (PTO5 / PTO5-BS) és WOG / WOGL felárral vagy 17-es és 19-es furatkép lehetséges!										
	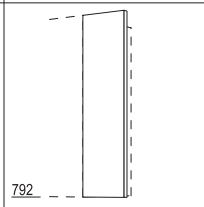 792 **Hézagpótló léc** korpusz anyaga, 792 mm magas, U-szigetelés fali csatlakozásként, szélesség: 100 mm	WPK	10	-2	40301	69	69	69	69	69	69	69	69	69	69
						Fa dekorelemeknél az erezet függőlegesen fut.									
	szélesség: 200 mm	WPK	20	-2	40302	79	79	79	79	79	79	79	79	79	79
						Fa dekorelemeknél az erezet függőlegesen fut.									
S	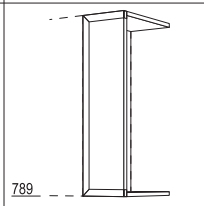 789 **Front hézagpótló elem** front anyaga folytonos, 2 lap fent és lent, 1 faliszekrény-oldal: 350 mm mély, szélesség: 200 mm	WPD	20	-2	41312	153	165	180	209	210	228	247	—	263	—
						A helyszínen 30 mm legkisebb méretig lehet hozzáigazítani. *Adja meg az irányt!*									
	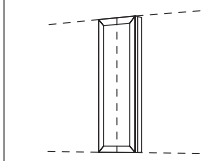 **Felár köztes hézagpótló elemként való felhasználásért** 3 oldalon körülfutó profilozás az elülső hézagpótló elemeknél, 1 vágóél, minimális szélesség: 65 mm	MP-MP			4743	44	44	44	44	44	44	44	44	44	44
						Pura és Inline esetén körben profilozott, a vágóél központosan helyezkedik el!									
	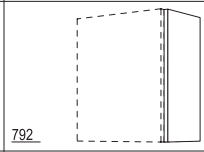 792 **Faliszekrény-oldal** korpusz anyaga: 350 mm mély, balra vagy jobbra forgatható	WS		-2	42508	123	123	123	123	123	123	123	123	123	123
						Szükséges a páraelszívó sorzáró tervezésekor!									
S	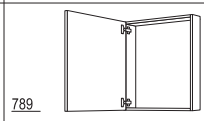 789 **Faliszekrény keretrész** hátfal nélkül, 1 ajtó, korpuszmélység: 110 mm	WRT	30	-2	42443	263	282	305	342	352	372	393	—	416	—
		WRT	40	-2	42444	269	296	329	375	381	415	444	—	482	—
		WRT	45	-2	42447	273	304	340	391	402	438	476	—	510	—
		WRT	50	-2	42445	282	310	352	407	418	453	489	—	549	—
		WRT	60	-2	42446	302	329	371	438	456	502	549	—	612	—
						Keretrészeket nem szabad külön tervezni, és a szomszédos szekrényekkel össze kell csavarozni.									
	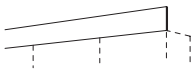 **Mennyezetzáró lemez** front anyaga magasság: 194 mm, szélesség: 2229 mm, min. beépítési magasság: 45 mm	DBF			462	238[1]	261[2]	305	422	423	457	488	—	548	—
						1) Laser, 463 sz. front típuson kívül 2) Csak 842, 839 sz. front									
						Mennyezeti lapot felhajtható ajtóval rendelkező faliszekrényekkel együtt csak a korpusz elülső szegélyétől 110 mm-rel hátra helyezve tervezni, mert különben a felhajtható ajtóval rendelkező szekrényt nem lehet kinyitni. Kérjük elszívó vezetékeknél figyelembe venni. *A mennyezeti takarólapok csak faltól (oldalfaltól) falig (oldalfalig) tervezhetők. Beépített elektromos készülékek optimális szellőzéséhez árnyékfuga szükséges a mennyezet felé.* *Fix méret, csak a helyszínen történő illesztés lehetséges!*									

792 mm magas faliszekrények

Oldalmélység: 350 mm
Korpuszmagasság: 792 mm
2. faliszekrény-magasság

		Rövid megnevezés	Szélesség cm-ben		Rendelési szám	Pontok Árcsoport 1	2	3	4	5	6	7	8	9	10
Burkolatok 792 mm magas oldalpolcok tervezéséhez															
792 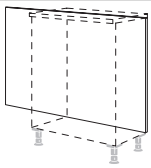	**Hátfalborítások oldalpolcok tervezéséhez** 16 mm vastag, 792 mm magas, szélesség: 250 - 2000 mm, Vario-Clip rögzítés, repro esetén egyenes faerezet 1-es dekorcsoportba tartozó minden korpusz- és munkalapdekor-kivitelben szállítható.	**RKW**		**-79**	40742	20,4	20,4	20,4	20,4	20,4	20,4	20,4	20,4	20,4	20,4
						Nem szállítható Xtra dekorkivitelben.									
	Hátfalborítás **mint előbb,** azonban folytonos magasság, padlóprofillal együtt: Vario-Clip rögzítés, repro esetén egyenes faerezettel **Szállítható padlóprofilszínek:** 010. sz. Fekete 014. sz. Nemesacél hatású Lábazatmagasság 70 mm: 882 mm Lábazatmagasság 100 mm: 912 mm Lábazatmagasság 150 mm: 962 mm Lábazatmagasság 200 mm: 1012 mm	**RKWS**		**-79**	41756	32,1	32,1	32,1	32,1	32,1	32,1	32,1	32,1	32,1	32,1
						Magasságkiigazítások helyben! *Ár megkezdett 100 mm-enként.*									
						Nem szállítható Xtra dekorkivitelben.									
						A 366. sz. dekor csak 1200 mm szélességig szállítható!									
						Ha a megrendelésben nem tüntetik fel a színt, a 014. sz. Nemesacél hatású kivitel kerül szállításra.									
789 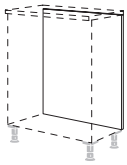	**Hátfalborítások oldalpolcok tervezéséhez** az front anyaga, furatok nélkül, 789 mm magas, Vario-Clip rögzítés, ár talapzattal együtt	**RFW**	**20**	**-79**	41720	166	180	200	228	231	248	261	—	279	—
		RFW	**25**	**-79**	41725	175	184	201	242	248	267	288	—	310	—
		RFW	**30**	**-79**	42743	184	188	213	254	263	288	311	—	339	—
		RFW	**35**	**-79**	42735	188	191	225	269	277	308	333	—	366	—
		RFW	**40**	**-79**	42744	191	196	237	280	296	327	361	—	394	—
		RFW	**45**	**-79**	42745	196	200	239	301	310	346	383	—	423	—
		RFW	**50**	**-79**	42746	200	204	250	312	321	365	406	—	458	—
		RFW	**55**	**-79**	42758	201	206	251	315	334	380	423	—	482	—
		RFW	**60**	**-79**	42747	204	213	254	339	352	399	448	—	510	—

3-es magasságú faliszekrények
864 mm magas

Jelmagyarázat

Elemek egyedi méretben kaphatók, lásd a 2 regisztert.

Tervezési útmutató, lásd a 10 regisztert.

Adja meg az elektromos készüléket.

Szállítható színválasztékhoz lásd a színkártyát, kialakítási áttekintés M 2.1 oldal.

Felárért MP-SB (7940) szállítható oldalszekrényként.

Nem kapható a következő országokban: USA és Kanada.

Felszereltségi opciók rövid áttekintése faliszekrényekhez

A világítások W-adatainak áttekintését a LED induló készleteknél találja meg, lásd a tartozéklistát, Világítás c. regiszter.

Itt találhatók az erre a regiszterre vonatkozó legfontosabb felszereltségi opciók és felárak rövid áttekintése.
Részletes leírások és tervezési útmutatások, valamint további opciók és egyedi kivitelek a 2.2 „Felszereltségi opciók, egyedi kivitelek“ regiszterben találhatók.

Világítások felárai faliszekrényekhez	Rövid megnevezés	Rendelési szám	Pontok
LED világítású üveglappal kivitelezett faliszekrények felára	**MP-LA**	7961	715
LED-világítással kivitelezett faliszekrények felára	**MP-LED**	7938	458
Fogantyú nélküli faliszekrények felára	**MP-WOG**	7936	85
Fogantyú nélküli faliszekrények felára beépített LED optikai léccel	**MP-WOGL**	7937	612
NOVA PLUS LED-világítással kivitelezett faliszekrények felára a szekrény alsó lapjában	**MP-LNP-U**	7967	254
LED világítással kivitelezett NOVA PLUS üveges faliszekrények felára a szekrény felső lapjában	**MP-LNP-O**	7981	254
LED-világítással kivitelezett faliszekrények felára MANILA PLUS a szekrény alsó lapjában	**MP-LMP-U**	7968	299
LED világítással kivitelezett MANILA PLUS üveges faliszekrények felára a szekrény felső lapjában	**MP-LMP-O**	7982	299
LED-es növénylámpával kivitelezett faliszekrények felára z ESS6-LED tápegység és az NK/SEN220/FUNK kapcsoló vagy az LSET-SMART36/60(-FB) induló készletek nem részei a szállítási terjedelemnek.	**MP-LP**	7957	305
LED-világítással kivitelezett faliszekrények felára LUCIA felára a szekrény alsó lapjában	**MP-LML-U**	7927	299
LED világítással kivitelezett LUCIA üveges faliszekrények felára a szekrény felső lapjában	**MP-LML-O**	7914	299

Emotion technológiával:
fokozatmentesen szabályozható színhőmérséklet meleg fehértől hideg fehérig

A **LSET-SMART36/60(-FB)** induló készletek nem tartoznak a szállítási egységbe, lásd a tartozéklistát, Világítás c. regiszter.

Philips Hue lámpakivitelek felára faliszekrényekhez, 24 V	Rövid megnevezés	Rendelési szám	Pontok
LED-világítással kivitelezett faliszekrények felára Hue Spot White & Color Ambiance a szekrény alsó lapjában	**MP-LHA-U**	7903	533
LED világítással kivitelezett üveges faliszekrények felára Hue Spot White & Color Ambiance a szekrény felső lapjában	**MP-LHA-O**	7901	533

White & Color Ambiance funkcióval:
Fokozatmentesen szabályozható színhőmérséklet, 2200 - 6500 K + RGB

Az **LSET-HA60 / LFSET-HA60** induló készletek nem tartoznak a szállítási terjedelembe.
Lásd Tartozéklista, Világítás regiszter.

Felszereltségi opciók rövid áttekintése faliszekrényekhez	Rövid megnevezés	Rendelési szám	Pontok
Palaszürke színű belső korpuszdekor felára	**MP-KID**	7947	96

Kiemelt hátfal felára üveges faliszekrényekhez, - oldalszekrényekhez és - Ambia és Air állószekrényekhez, valamint egyajtós faliszekrényekhez üvegkeretes (bárszekrény) felhajtható ajtóval	**MP-ARW**	7916	
1-es dekorcsoport: minden korpusz- és munkalapdekor	**DG 1**		174
2-es dekorcsoport: 598 Como tölgy Wood-Art dekor	**DG 2**		445
3-as dekorcsoport: 050 Bronzszínű tükör és 051 Palaszürke tükör	**DG 3**		470
Lábazatra helyezés felára faliszekrényekhez	**MP-SB**	7940	53
Servo-Drive felára **villanymotoros működtetés a felnyíló ajtós vagy osztott felnyíló ajtós faliszekrényekhez**	**MP-SD**	5284	2.113

864 mm magas faliszekrények

Oldalmélység: 350 mm
Korpuszmagasság: 864 mm
3. faliszekrény-magasság

		Rövid megnevezés	Szélesség cm-ben		Rendelési szám	Pontok / Árcsoport 1	2	3	4	5	6	7	8	9	10
Faliszekrények 864 mm magas															
	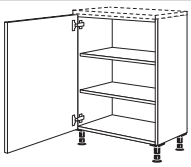	**Lábazatra helyezés felára** faliszekrényekhez padlón álló oldalszekrényként való tervezéshez, 70, 100, 150, 200 mm magasságú lábazati takaróval együtt	**MP-SB**			7940	53	53	53	53	53	53	53	53	53	53
							A fogantyúk automatikusan oldalpolc-magasságban vannak elhelyezve. *20 mm lábazatmagasság esetén nem mellékelünk lábazati takarólécet.* *Kérjük, hogy megrendelésnél adja meg a lábazat magasságát.*									
S	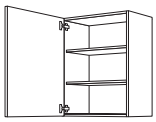 861	**Faliszekrény** 1 ajtó, 2 belső polc	**W**	**20**	**-3**	52002	257	282	314	340	346	361	372	—	406	—
			W	**25**	**-3**	52625	280	305	331	366	374	391	407	—	438	—
			W	**30**	**-3**	52003	308	324	355	391	403	425	445	—	470	—
			W	**35**	**-3**	52035	321	339	375	419	429	458	485	—	518	—
			W	**40**	**-3**	52004	333	356	397	450	456	488	521	—	564	—
			W	**45**	**-3**	52045	353	374	415	470	479	517	555	—	615	—
			W	**50**	**-3**	52005	372	387	435	508	518	558	594	—	660	—
			W	**55**	**-3**	52055	381	407	457	536	540	587	634	—	707	—
			W	**60**	**-3**	52006	407	434	467	562	568	623	679	—	758	—
	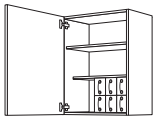 861	**Faliszekrény** 1 ajtó, 1 fix lap, 1 belső polc, 6 műanyag rekesz	**WS**	**30**	**-3**	50013	412	435	458	510	515	533	552	—	588	—
			WS	**40**	**-3**	50014	438	460	510	555	562	593	628	—	679	—
			WS	**45**	**-3**	50043	457	479	526	588	591	631	670	—	717	—
			WS	**50**	**-3**	50015	467	505	542	618	623	664	707	—	768	—
			WS	**60**	**-3**	50016	515	533	587	673	685	734	783	—	864	—
USA CAN	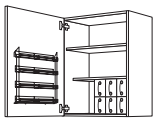 861	**Faliszekrény** 1 ajtó, 1 fix polclap, 1 belső polc, 6 műanyag rekesz, 1 fűszertartó: 450 mm-ig 12 fűszerrel, 500 mm-től 24 fűszerrel	**WSG**	**30**	**-3**	52023	612	631	663	702	712	736	756	—	783	—
			WSG	**40**	**-3**	52024	635	669	702	759	762	796	828	—	872	—
			WSG	**45**	**-3**	52041	656	685	717	783	791	829	866	—	921	—
			WSG	**50**	**-3**	52025	813	841	885	953	964	1.004	1.045	—	1.107	—
			WSG	**60**	**-3**	52026	850	876	927	1.012	1.021	1.075	1.129	—	1.205	—
	 861	**Faliszekrény csepegtetõráccsal** 1 ajtó, 1 belső polc, edénycsepegtetõ rács vízfelfogó tálcával	**WAG**	**60**	**-3**	52036	863	891	936	1.021	1.031	1.085	1.139	—	1.212	—
	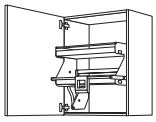 861	**iMove faliszekrény** 1 ajtó, 1 lesüllyeszthető iMove dupla polc, tartólap méretei: 495 mm széles, 224 mm mély	**WIM**	**60**	**-3**	52133	1.667	1.692	1.730	1.819	1.829	1.883	1.936	—	2.013	—
	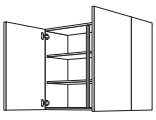 861	**Faliszekrény** 2 ajtó, 2 belső polc	**W2T**	**60**	**-3**	52062	470	518	565	656	673	714	758	—	821	—
			W	**80**	**-3**	52008	571	615	692	799	810	876	943	—	1.031	—
			W	**90**	**-3**	52009	609	642	724	850	869	943	1.018	—	1.129	—
			W	**100**	**-3**	52010	637	685	768	904	927	1.009	1.089	—	1.219	—
	 861	**Faliszekrény csepegtetõráccsal** 2 ajtó, 1 belső polc, edénycsepegtetõ rács vízfelfogó tálcával	**WAG**	**90**	**-3**	52039	1.079	1.129	1.207	1.336	1.348	1.424	1.499	—	1.606	—
	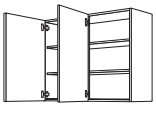 861	**Faliszekrény** 2 ajtó párhuzamos nyitással, 2 belső polc	**W2TP**	**80**	**-3**	50048	580	618	694	800	818	883	946	—	1.038	—
			W2TP	**90**	**-3**	50049	612	645	726	861	870	945	1.019	—	1.130	—
			W2TP	**100**	**-3**	50050	642	686	771	911	931	1.013	1.094	—	1.222	—
							Adja meg az irányt!									
	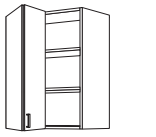 861	**Faliszekrény** 1 behajtható tolóajtó, 2 belső polc	**WFT**	**60**	**-3**	52046	581	593	654	742	759	806	850	—	908	—
							Adja meg az irányt!									

864 mm magas faliszekrények

Oldalmélység: 350 mm
Korpuszmagasság: 864 mm
3. faliszekrény-magasság

		Rövid megnevezés	Szélesség cm-ben		Rendelési szám	Pontok / Árcsoport 1	2	3	4	5	6	7	8	9	10
	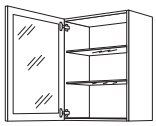 861	**Faliszekrény keretes üvegajtóval** 1 ajtó, Programtól függő üvegkivitel, 2 belső üvegpolc, Üvegváltozatok felárért: MP-GW (7900) / MP-GWSP (7908) MP-ARW hátfal felár ellenében kapható, lásd a Felszereltségi opciók és felárak regisztert.	**WG**	**45**	**-3**	51104	663	686	740	809	832	873	913	—	945	—
			WG	**50**	**-3**	51105	702	718	775	848	876	924	969	—	1.000	—
			WG	**60**	**-3**	51106	761	785	844	936	974	1.026	1.077	—	1.124	—
	 861	**Faliszekrény keretes üvegajtóval** 2 ajtó, Programtól függő üvegkivitel, 2 belső üvegpolc, Üvegváltozatok felárért: MP-GW (7900) / MP-GWSP (7908)	**WG**	**90**	**-3**	51109	1.212	1.250	1.355	1.488	1.537	1.624	1.710	—	1.784	—
			WG	**100**	**-3**	51110	1.276	1.317	1.432	1.577	1.629	1.724	1.821	—	1.905	—
ÚJ	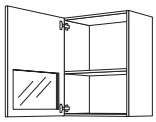 490,5 312 58,5	**Ambia Faliszekrény keretes üvegajtóval** 1 ajtó aszimmetrikus üvegkivágással, 01. sz átlátszó üveg, 1 szilárd polclap, korpuszmagasság: 864 mm-es hátfal **MP-ARW** felár ellenében kapható, lásd a Felszerelési lehetőségek és feláras szolgáltatások lapot.	**WGAMB**	**45**	**-3**	52451	607	631	685	752[1]	—	—	—	—	—	—
			WGAMB	**50**	**-3**	52452	641	657	714	787[1]	—	—	—	—	—	—
			WGAMB	**60**	**-3**	52454	698	723	781	873[1]	—	—	—	—	—	—
										1) Frame 419 típuson kívül						
							A beépített belső világításokat csak a fix polclapba építjük be.									
							Oldalszekrényként történő alkalmazás esetén az üvegkivágás felül van.									
							Megfelelő Hide LSIDHW-43 LED belső szekrénylámpa.									
							Üvegcsere nem lehetséges!									
ÚJ	 65 227 569	**Faliszekrény keretes üvegajtó részben üvegezett** 1 ajtó, 01. sz. átlátszó üveg, 2 üveg belső polc, Üvegváltozatok felárért: 23. sz.	**WGGT**	**45**	**-3**	51103	—	—	—	848[1]	—	—	—	—	—	—
			WGGT	**50**	**-3**	51107	—	—	—	889[1]	—	—	—	—	—	—
			WGGT	**60**	**-3**	51108	—	—	—	974[1]	—	—	—	—	—	—
										1) Csak Frame 419						
							Oldalszekrényként történő alkalmazás esetén az üvegkivágás felül van.									
ÚJ	 65 227 569	**Faliszekrény keretes üvegajtó részben üvegezett** 2 ajtó, 01. sz. átlátszó üveg, 2 üveg belső polc, Üvegváltozatok felárért: 23. sz.	**WGGT**	**90**	**-3**	51113	—	—	—	1.567[1]	—	—	—	—	—	—
			WGGT	**100**	**-3**	51115	—	—	—	1.659[1]	—	—	—	—	—	—
										1) Csak Frame 419						
							Oldalszekrényként történő alkalmazás esetén az üvegkivágás felül van.									
	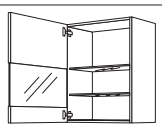 429 141	**Faliszekrény szegmentált üvegajtóval** 1 ajtó, 01. sz. átlátszó üveg, 2 üveg belső polc, Üvegváltozatok felárért: 02. / 39. sz.	**WGLS**	**45**	**-3**	51431	426	445	458	486[1]	505[2]	524	—	—	—	—
			WGLS	**50**	**-3**	51432	444	460	477	521[1]	542[2]	564	—	—	—	—
			WGLS	**60**	**-3**	51433	485	505	531	571[1]	597[2]	622	—	—	—	—
										1) Frame 419 típuson kívül 2) Inline 526 típuson kívül						
							02. sz. fogantyúhelyzet nem lehetséges!									
							Tálalóként történő alkalmazás esetén a lap 141 mm magas fent.									
	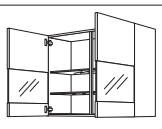 429 141	**Faliszekrény szegmentált üvegajtóval** 2 ajtó, 01. sz. átlátszó üveg, 2 üveg belső polc, Üvegváltozatok felárért: 02. / 39. sz.	**WGLS**	**90**	**-3**	51440	739	771	809	872[1]	908[2]	943	—	—	—	—
			WGLS	**100**	**-3**	51441	777	823	869	926[1]	968[2]	1.007	—	—	—	—
										1) Frame 419 típuson kívül 2) Inline 526 típuson kívül						
							02. sz. fogantyúhelyzet nem lehetséges!									
							Tálalóként történő alkalmazás esetén a lap 141 mm magas fent.									
	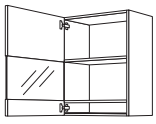 429 141	**Boulevard üveges faliszekrény** 1 ajtó, 01. sz. átlátszó üveg, 2 fix polclap, Üvegváltozatok felárért: 02. / 39. sz.	**WGB**	**45**	**-3**	52437	435	456	466	501[1]	518[2]	534	—	—	—	—
			WGB	**50**	**-3**	52438	453	467	485	530[1]	552[2]	572	—	—	—	—
			WGB	**60**	**-3**	52439	501	512	540	581[1]	607[2]	632	—	—	—	—
										1) Frame 419 típuson kívül 2) Inline 526 típuson kívül						
							02. sz. fogantyúhelyzet nem lehetséges!									
							MP-LA vagy MP-WOGL kivitelű világításra nincs lehetőség. *A beépített belső világításokat csak a felső fix polclapba építjük be.*									
							Oldalszekrényként történő alkalmazás esetén a lap 141 mm magas fent, és a fix polclap ebben a magasságban kimarad.									

864 mm magas faliszekrények

Oldalmélység: 350 mm
Korpuszmagasság: 864 mm
3. faliszekrény-magasság

		Rövid megnevezés	Szélesség cm-ben		Rendelési szám	Pontok / Árcsoport 1	2	3	4	5	6	7	8	9	10
ÙJ	ábr. n. **Üvegcsere felára** üvegváltozatokhoz: 02. sz. Mattüveg 39. sz. Fekete üveg 23. sz. Bordázott üveg (csak WGGT* -hez, Frame 419 program)	**MP-GW**			7900	85	85	85	85	85	85	85	85	85	85
						Felár elemenként.									
	ábr. n. **Üvegcsere osztóléc felár** Üvegváltozatok Nordic programhoz: 27. sz. osztólécek átlátszó üveggel 28. sz. osztólécek matt üveggel 29. sz. osztólécek fekete üveggel Vízszintes osztólécek: 54. sz. osztóléc átlátszó üveggel 55. sz. osztóléc matt üveggel 56. sz. osztóléc fekete üveggel	**MP-GWSP**			7908	—	—	—	—	—	—	85[1]	—	—	—
						1) Csak Nordic 497									
						A 27 / 54-es számú ablakosztó léc az átlátszó üveggel együtt alapfelszereltség a Nordic 497 modellnél, és felár nem kerül felszámításra.									
	861 **Square üveges faliszekrény** 1 alumíniumkeretes ajtó, 2 belső üvegpolc, fogantyú nélküli kivitel faliszekrény-alapzattal, rádolgozott nemesacél hatású profilléccel **A következő színekben szállítható:** 321. sz. alumínium keretes front nemesacél hatású, 02. sz. mattüveggel 308. sz. alumínium keretes front nemesacél hatású, 035. sz. szürke üveggel 329. sz. alumínium keretes front fekete 39. sz. fekete üveggel	**WSQ**	**45**	**-3**	51524	1.021	1.021	1.021	1.021	1.021	1.021	1.021	1.021	1.021	1.021
		WSQ	**50**	**-3**	51525	1.067	1.067	1.067	1.067	1.067	1.067	1.067	1.067	1.067	1.067
		WSQ	**60**	**-3**	51526	1.156	1.156	1.156	1.156	1.156	1.156	1.156	1.156	1.156	1.156
						Üvegcsere nem lehetséges! *Fénytakaró lécek nem megengedettek.* *Sideboard kivitelként tervezve elmarad a rádolgozott profilléc. Kérjük, hogy a termékkel együtt rendelje meg a fogantyú nélküli ajtókhoz a PTO5-BS nyitástámogatást.*									
	861 **Square üveges faliszekrény** 2 alumínium keretes ajtó, 2 belső üvegpolc, fogantyú nélküli kivitel faliszekrény-alapzattal, rádolgozott nemesacél hatású profilléccel **A következő színekben szállítható:** 321. sz. alumínium keretes front nemesacél hatású, 02. sz. mattüveggel 308. sz. alumínium keretes front nemesacél hatású, 035. sz. szürke üveggel 329. sz. alumínium keretes front fekete 39. sz. fekete üveggel	**WSQ**	**90**	**-3**	51529	1.932	1.932	1.932	1.932	1.932	1.932	1.932	1.932	1.932	1.932
		WSQ	**100**	**-3**	51531	2.048	2.048	2.048	2.048	2.048	2.048	2.048	2.048	2.048	2.048
						Üvegcsere nem lehetséges! *Fénytakaró lécek nem megengedettek.* *Sideboard kivitelként tervezve elmarad a rádolgozott profilléc. Kérjük, hogy a termékkel együtt rendelje meg a fogantyú nélküli ajtókhoz a PTO5-BS nyitástámogatást.*									
	861 **Flat üveges faliszekrény** 1 alumíniumkeretes ajtó, 2 belső üvegpolc, fogantyú nélküli kivitel faliszekrény-padlólappal, rádolgozott nemesacél hatású profilléccel **A következő színekben szállítható:** 431 Alumíniumkeretes front alpesi fehér 02 mattüveggel 434 Alumíniumkeretes front palaszürke 035 szürke üveggel 438 Alumíniumkeretes front fekete 39 fekete üveggel 440 Alumíniumkeretes front fekete 48 matt fekete üveggel	**WF**	**30**	**-3**	50483	875	875	875	875	875	875	875	875	875	875
		WF	**45**	**-3**	50484	1.022	1.022	1.022	1.022	1.022	1.022	1.022	1.022	1.022	1.022
		WF	**50**	**-3**	50485	1.073	1.073	1.073	1.073	1.073	1.073	1.073	1.073	1.073	1.073
		WF	**60**	**-3**	50486	1.171	1.171	1.171	1.171	1.171	1.171	1.171	1.171	1.171	1.171
						Üvegcsere nem lehetséges! *Fénytakaró lécek nem megengedettek.* *Sideboard kivitelként tervezve elmarad a rádolgozott profilléc. Kérjük, hogy a termékkel együtt rendelje meg a fogantyú nélküli ajtókhoz a PTO5-BS nyitástámogatást.*									

864 mm magas faliszekrények

Oldalmélység: 350 mm
Korpuszmagasság: 864 mm
3. faliszekrény-magasság

Rövid megnevezés	Szélesség cm-ben		Rendelési szám	Pontok / Árcsoport 1	2	3	4	5	6	7	8	9	10
Flat üveges faliszekrény 2 alumíniumkeretes ajtó, 2 belső üvegpolc, fogantyú nélküli kivitel faliszekrény-padlólappal, rádolgozott nemesacél hatású profilléccel **A következő színekben szállítható:** 431 Alumíniumkeretes front alpesi fehér 02 mattüveggel 434 Alumíniumkeretes front palaszürke 035 szürke üveggel 438 Alumíniumkeretes front fekete 39 fekete üveggel 440 Alumíniumkeretes front fekete 48 matt fekete üveggel													
WF	**90**	**-3**	50489	1.917	1.917	1.917	1.917	1.917	1.917	1.917	1.917	1.917	1.917
WF	**100**	**-3**	50490	2.041	2.041	2.041	2.041	2.041	2.041	2.041	2.041	2.041	2.041
Üvegcsere nem lehetséges! *Fénytakaró lécek nem megengedettek.* *Sideboard kivitelként tervezve elmarad a rádolgozott profilléc. Kérjük, hogy a termékkel együtt rendelje meg a fogantyú nélküli ajtókhoz a PTO5-BS nyitástámogatást.*													
Air üveges faliszekrény 1 alumíniumkeretes ajtó integrált fogantyúprofillal, 035 sz. szürke üveggel, 2 üveg belső polccal teljes mélység: 379 mm, oldalmélység: 350 mm **MP-ARW** hátfal felár ellenében kapható, lásd a Felszereltségi opciók és felárak regisztert.													
WGAIR	**30**	**-3**	51180	1.459	1.459	1.459	1.459	1.459	1.459	1.459	1.459	1.459	1.459
WGAIR	**45**	**-3**	51181	1.740	1.740	1.740	1.740	1.740	1.740	1.740	1.740	1.740	1.740
WGAIR	**50**	**-3**	51182	1.800	1.800	1.800	1.800	1.800	1.800	1.800	1.800	1.800	1.800
WGAIR	**60**	**-3**	51183	2.009	2.009	2.009	2.009	2.009	2.009	2.009	2.009	2.009	2.009
Üvegcsere nem lehetséges!													
Faliszekrény mikrohullámú sütőhöz 1 fülke a készülékmagasság szerint, 1 ajtó a fülke kiegyenlítéseként, 1 belső polc													
WM	**50**	**-3**	51567	374	387	426	458	466	495	521	—	531	—
WM	**60**	**-3**	51568	402	428	450	510	520	552	581	—	594	—
Levágott front előfordulhat, az ajtó a készülék magassága szerint készül!													
Fali sarokszekrény, átlós 1 ajtó: 394 mm széles, nyitási szög 90°, 2 belső polc, tervezési méret: 650 x 650 mm													
WED	**65**	**-3**	52150	937	965	999	1.057	1.072	1.094	1.117	—	1.153	—
Ne tervezze előre álló páraelszívó mellé!													
Fali sarokszekrény 2 ajtó 165°-os sarokpántokkal, 2 belső polc, irány = első nyitandó ajtó													
WE	**60**	**-3**	52160	1.073	1.120	1.164	1.226	1.247	1.285	1.323	—	1.356	—
WE	**65**	**-3**	52165	1.152	1.181	1.232	1.324	1.342	1.388	1.435	—	1.497	—
WE	**80**	**-3**	52168	1.537	1.562	1.644	1.772	1.790	1.872	1.953	—	2.050	—
WE	**90**	**-3**	52169	1.659	1.694	1.784	1.956	1.964	2.063	2.161	—	2.292	—
Ne tervezze előre álló páraelszívó és magasszekrény mellé!													
Fali sarokszekrény 1 ajtó, 1 sarok hézagpótló elem, 2 belső polc Korpuszszélességek: 600, 782, 882 mm Tervezési méretek (változó méretek): 450 (390 - 500) x ... WE60-20: ...650 (630 - 700) mm WE80-35: ...800 (790 - 850) mm WE90-45: ...900 (890 - 950) mm													
WE60-20		**-3**	51677	612	621	670	717	736	780	822	—	847	—
WE80-35		**-3**	51687	714	718	781	844	861	917	974	—	1.025	—
WE90-45		**-3**	51697	758	767	828	895	921	988	1.053	—	1.117	—
Az állófelületet megrendelésnél pontosan meg kell adni. Helyben nincs lehetőség a kiigazításokra. *390 - 449 mm állófelületnél csak fogantyú nélküli tervezések nyitástámogatással (PTO5 / PTO5-BS) és WOG felárral vagy 17-es és 19-es furatkép lehetséges!*													
Átlós faliszekrény 1 folytonos ajtó, 2 belső polc oldalmélység: 339 / 171 mm, tervezési méret: 350 / 168 mm													
WDIA	**25**	**-3**	52058	511	529	558	594	606[1]	629	648	—	—	—
1) Inline 526 típuson kívül													
Lezárásokhoz! *A Cascada 684 és a Nordic 497 programban szomszédos szekrényként nem tervezhető rusztikus zárópolc vagy oszlop.* *Rusztikus lezáró polc vagy oszlop tervezéséhez a Sylt 706 programban, valamint lezáró oldalfal esetén a szállítási terjedelem tartalmaz egy OWBDIA85* nyitásiszög-korlátozót.* *Fogantyú nélküli kivitelek nem lehetségesek.* *Szélességcsökkentés nem megengedett!* *A 240 / 430 sz. lécfogantyúval és a 315 sz. felcsavarozható lécfogantyúval nem lehetséges.*													

864 mm magas faliszekrények

Oldalmélység: 350 mm
Korpuszmagasság: 864 mm
3. faliszekrény-magasság

Rövid megnevezés	Szélesség cm-ben		Rendelési szám	Pontok Árcsoport 1	2	3	4	5	6	7	8	9	10

Faliszekrénypolc Case polcbetéthez, 864 mm magas

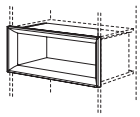
285

Case polcbetét
350 mm oldalmélységhez,
hasznos mélység: 290 mm

Szállítható színek:
097. sz. Havanna tölgy repro
198. sz. Sierra tölgy repro
354. sz. Palaszürke beton repro
399. sz. Milano diófa repro

CE	30	-29	65801	464	464	464	464	464	464	464	464	464	464
CE	40	-29	65802	486	486	486	486	486	486	486	486	486	486
CE	45	-29	65803	501	501	501	501	501	501	501	501	501	501
CE	50	-29	65804	514	514	514	514	514	514	514	514	514	514
CE	60	-29	65805	537	537	537	537	537	537	537	537	537	537
CE	80	-29	65806	628	628	628	628	628	628	628	628	628	628
CE	90	-29	65807	651	651	651	651	651	651	651	651	651	651
CE	100	-29	65808	682	682	682	682	682	682	682	682	682	682
CE	120	-29	65841	730	730	730	730	730	730	730	730	730	730

Magasság-, szélesség- és mélységcsökkentés nem megengedett!

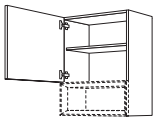
573

Faliszekrény
Case polcbetéthez
polcbetét magassága: 285 mm,
1 ajtó,
1 belső polc

WCU	30	-3	51017	304	318	355	365	369	383	396	—	431	—
WCU	40	-3	51018	318	339	359	390	396	412	426	—	461	—
WCU	45	-3	51019	336	345	365	426	429	439	451	—	489	—
WCU	50	-3	51020	343	366	387	431	435	464	491	—	523	—
WCU	60	-3	51021	385	396	447	496	501	526	550	—	580	—

Nem szállítható az MP-LA (7961), MP-WOG (7936) és MP-WOGL (7937) lámpakivitelekkel.

A Case CE-29 polcbetét kötelezően szükséges, és szintén meg kell rendelni.*

Szélesség- és mélységcsökkentés nem megengedett!

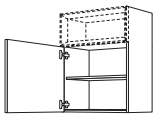
573

Faliszekrény
Case polcbetéthez
polcbetét magassága: 285 mm,
1 ajtó,
1 belső polc

WCO	30	-3	51033	304	318	355	365	369	383	396	—	431	—
WCO	40	-3	51034	318	339	359	390	396	412	426	—	461	—
WCO	45	-3	51035	336	345	365	426	429	439	451	—	489	—
WCO	50	-3	51036	343	366	387	431	435	464	491	—	523	—
WCO	60	-3	51037	385	396	447	496	501	526	550	—	580	—

A Case CE-29 polcbetét kötelezően szükséges, és szintén meg kell rendelni.*

Szélesség- és mélységcsökkentés nem megengedett!

Polcok

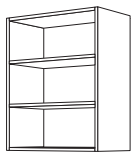

Falipolc
2 fix polclap,
oldalmélység: 371 mm

WR	15	-3	50071	572	572	572	572	572	572	572	572	572	572
WR	20	-3	50072	588	588	588	588	588	588	588	588	588	588
WR	30	-3	50073	604	604	604	604	604	604	604	604	604	604
WR	40	-3	50074	679	679	679	679	679	679	679	679	679	679
WR	45	-3	50077	696	696	696	696	696	696	696	696	696	696
WR	50	-3	50075	714	714	714	714	714	714	714	714	714	714
WR	60	-3	50076	737	737	737	737	737	737	737	737	737	737

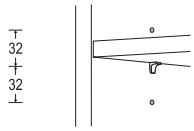
32
32

Állítható belső polcok, ill. Taro dizájnpolcok felára
3 furat 32 mm-es rasztertávolságban

MP-REB			7907	200	200	200	200	200	200	200	200	200	200

Nem szállítható lezáró polcokhoz, palacktartó polcokhoz és sarokpolcokhoz.

Nem lehetséges MP-RLA (7984) LED világítással rendelkező polclapokhoz felszámított felárral együtt.

Felár elemenként.

864 mm magas faliszekrények

Oldalmélység: 350 mm
Korpuszmagasság: 864 mm
3. faliszekrény-magasság

		Rövid megnevezés	Szélesség cm-ben		Rendelési szám	Pontok / Árcsoport 1	2	3	4	5	6	7	8	9	10
USA CAN	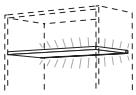 **LED világítás felára fix polclapokhoz** a következőkkel: fix polclap felerősített nemesacél hatású profilléccel, beépített LED optikai léccel, és 1700 mm csatlakozókábel az induló készlethez **Energiaosztály: G** **Emotion technológiával** **Minden polclapért felárat számítunk fel!** **Watt-adatok polclaponként:** Polcszélesség 150 mm: 0,78 W Polcszélesség 200 mm: 1,17 W Polcszélesség 300 mm: 1,95 W Polcszélesség 400 mm: 2,73 W Polcszélesség 450 mm: 3,12 W Polcszélesség 500 mm: 3,51 W Polcszélesség 600 mm: 4,29 W	**MP-RLA**			7984	231	231	231	231	231	231	231	231	231	231
						MP-RLA világítás minden alsószekrény-, állószekrény- és faliszekrény-polcnál (UR/HR*/WR) lehetséges.* *Nincs lehetőség MP-RLA-ra a lezáró és palacktartó polcokon.* *A világítást fix polclaponként nem, csak teljes polcrendszerhez lehet választani.* *A **LSET-SMART36/60(-FB)** induló készletek nem tartoznak a szállítási egységbe, lásd a tartozéklistát, Világítás c. regiszter.* *Az MP-RLA típusú polcok mélységének csökkentése min. 150 mm-es oldalmélységig lehetséges.* *Szélességcsökkentés nem megengedett.*									
	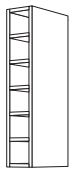 **Fali palacktartó polc** 5 fix polclap, oldalmélység 371 mm, szélesség: 150 mm	**WRF**	**15**	**-3**	55235	685	685	685	685	685	685	685	685	685	685
	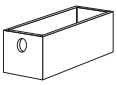 **Fiókbetét** **Rétegelt fa, nemesacél hatású** palacktartó polchoz M x Sz x Mé = 120 x 115 x 341 mm	**ERF**			4704	180	180	180	180	180	180	180	180	180	180
	mint előbb, azonban **a 02. sz. mattüvegbetéttel**	**ERFG**			4709	210	210	210	210	210	210	210	210	210	210
	 **Csiszolt élű polc** 2 belső üvegpolc, oldalmélység: 371 mm Valamennyi korpuszszínben (PG 1), valamint az Easytouch 945 program (PG 4) valamennyi frontszínében szállítható.	**WFR**	**20**	**-3**	45862	857	—	—	1.059	—	—	—	—	—	—
		WFR	**30**	**-3**	45863	917	—	—	1.156	—	—	—	—	—	—
		WFR	**40**	**-3**	45864	959	—	—	1.237	—	—	—	—	—	—
		WFR	**45**	**-3**	45867	996	—	—	1.291	—	—	—	—	—	—
		WFR	**50**	**-3**	45865	1.018	—	—	1.332	—	—	—	—	—	—
		WFR	**60**	**-3**	45866	1.079	—	—	1.432	—	—	—	—	—	—
						Magasság-, szélesség- és mélységcsökkentés nem megengedett!									
ÚJ	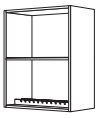 **Fali polc tányértartóval** 1 fix polclap, 1 tömör tölgyfa tányértartó, oldalmélység: 371 mm	**WRTHR**	**50**	**-3**	52056	940	940	940	940	940	940	940	940	940	940
		WRTHR	**60**	**-3**	52057	990	990	990	990	990	990	990	990	990	990
						A szélesség és mélységcsökkentés nem megengedett!									
	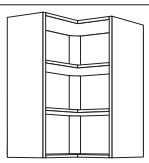 **Fali sarokpolc** 2 fix polclap, oldalmélység: 371 mm	**WRE**	**60**	**-3**	52097	1.237	1.237	1.237	1.237	1.237	1.237	1.237	1.237	1.237	1.237
		WRE	**65**	**-3**	52098	1.250	1.250	1.250	1.250	1.250	1.250	1.250	1.250	1.250	1.250
	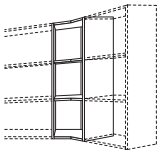 **Fali sarokszekrény 135°-os sarokmegoldással** 2 fix polclap, oldalmélység: 371 mm, állítási méret: 259 x 259 mm	**WRED**		**-3**	51574	895	895	895	895	895	895	895	895	895	895
	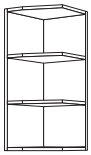 **Fali lezárópolc, átlósan levágva** 2 fix lap, oldalmélység: 371 mm, szélesség: 182 mm	**WRA**	**18**	**-3**	51707	594	594	594	594	594	594	594	594	594	594
						A zárópolcot nem szabad külön tervezni, és a szomszédos szekrényekkel össze kell csavarozni.									
	szélesség: 322 mm	**WRA**	**32**	**-3**	51722	660	660	660	660	660	660	660	660	660	660
						A zárópolcot nem szabad külön tervezni, és a szomszédos szekrényekkel össze kell csavarozni.									

864 mm magas faliszekrények

Oldalmélység: 350 mm
Korpuszmagasság: 864 mm
3. faliszekrény-magasság

		Rövid megnevezés	Szélesség cm-ben		Rendelési szám	Pontok Árcsoport 1	2	3	4	5	6	7	8	9	10
	 **Rusztikus lezárópolc** 2 fix polclap, 3 felhelyezett oszlop, szélesség: 323,5 mm, mélység: 372,5 mm, kivéve Cascada 684 és Nordic 497 esetén, szélesség: 326 mm, mélység: 375 mm	WRA-PI		-3	51733	—	—	—	—	—	—	1.196	—	—	—
		Az oszlopszínek és a kivitel programfüggő, lásd előoldalak, 1. regiszter.													
		Adja meg az irányt!													
		Lezáró polcot nem szabad külön tervezni, és a szomszédos szekrényekkel össze kell csavarozni.													

Hézagpótló lécek

	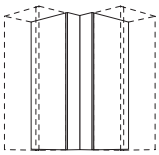 **Sarok hézagpótló elem** frontanyag: 100 x 100 mm széles, 2 polclap fent és lent, 2 faliszekrény-oldal: 350 mm mély, állófelület: 450 x 450 mm	WPE	45	-3	51477	407	428	432	437	438	461	482	—	518	—
	frontanyag, azonban **változtatható** front anyaga: 40 - 150 mm széles, állófelület: 390 - 500 mm	WPEV	50	-3	51480	448	464	470	491	505	524	542	—	580	—
		390 - 449 mm állófelületnél csak fogantyú nélküli tervezések nyitástámogatással (PTO5 / PTO5-BS) és WOG / WOGL felárral vagy 17-es és 19-es furatkép lehetséges!													
	 **Hézagpótló léc** korpusz anyaga, 864 mm magas, U-szigetelés fali csatlakozásként, szélesség: 100 mm	WPK	10	-3	51301	70	70	70	70	70	70	70	70	70	70
		Fa dekorelemeknél az erezet függőlegesen fut.													
	szélesség: 200 mm	WPK	20	-3	51302	79	79	79	79	79	79	79	79	79	79
		Fa dekorelemeknél az erezet függőlegesen fut.													
S	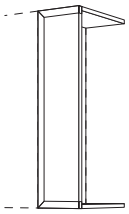 **Front hézagpótló elem** front anyaga folytonos, 2 lap fent és lent, 1 faliszekrény-oldal: 350 mm mély, szélesség: 200 mm	WPD	20	-3	51312	155	168	185	215	218	235	251	—	270	—
		A helyszínen 30 mm legkisebb méretig lehet hozzáigazítani.													
		Adja meg az irányt!													
	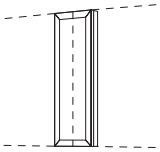 **Felár köztes hézagpótló elemként való felhasználásért** 3 oldalon körülfutó profilozás az elülső hézagpótló elemeknél, 1 vágóél, minimális szélesség: 65 mm	MP-MP			4743	44	44	44	44	44	44	44	44	44	44
		Pura és Inline esetén körben profilozott, a vágóél központosan helyezkedik el!													
	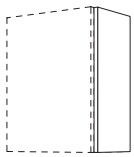 **Faliszekrény-oldal** korpusz anyaga: 350 mm mély, balra vagy jobbra forgatható	WS		-3	51508	124	124	124	124	124	124	124	124	124	124
S	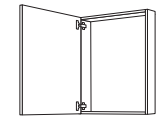 **Faliszekrény keretrész** hátfal nélkül, 1 ajtó, korpuszmélység: 110 mm	WRT	30	-3	52443	276	301	323	364	368	393	419	—	448	—
		WRT	40	-3	52444	280	311	346	402	406	442	477	—	520	—
		WRT	45	-3	52447	291	321	362	416	429	469	510	—	552	—
		WRT	50	-3	52445	304	327	372	437	445	488	529	—	590	—
		WRT	60	-3	52446	323	346	393	467	482	536	590	—	669	—
		Keretrészeket nem szabad külön tervezni, és a szomszédos szekrényekkel össze kell csavarozni.													

864 mm magas faliszekrények

Oldalmélység: 350 mm
Korpuszmagasság: 864 mm
3. faliszekrény-magasság

	Rövid megnevezés	Szélesség cm-ben		Rendelési szám	Pontok / Árcsoport 1	2	3	4	5	6	7	8	9	10
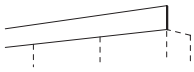 **Mennyezetzáró lemez** front anyaga magasság: 194 mm, szélesség: 2229 mm, min. beépítési magasság: 45 mm	**DBF**			462	238[1]	261[2]	305	422	423	457	488	—	548	—

1) Laser, 463 sz. front típuson kívül 2) Csak 842, 839 sz. front

Mennyezeti lapot felhajtható ajtóval rendelkező faliszekrényekkel együtt csak a korpusz elülső szegélyétől 110 mm-rel hátra helyezve tervezni, mert különben a felhajtható ajtóval rendelkező szekrényt nem lehet kinyitni. Kérjük elszívó vezetékeknél figyelembe venni.

A mennyezeti takarólapok csak faltól (oldalfaltól) falig (oldalfalig) tervezhetők. Beépített elektromos készülékek optimális szellőzéséhez árnyékfuga szükséges a mennyezet felé.

Fix méret, csak a helyszínen történő illesztés lehetséges!

Burkolatok 864 mm magas oldalpolcok tervezéséhez

864 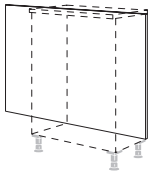 **Hátfalborítások oldalpolcok tervezéséhez** 16 mm vastag, 864 mm magas, szélesség: 250 - 2000 mm, Vario-Clip rögzítés, repro esetén egyenes faerezet, ár lábazattal együtt 1-es dekorcsoportba tartozó minden korpusz- és munkalapdekor-kivitelben szállítható.	**RKW**		**-86**	51742	20,6	20,6	20,6	20,6	20,6	20,6	20,6	20,6	20,6	20,6

Nem szállítható Xtra dekorkivitelben.

A 366. sz. dekor csak 1200 mm szélességig szállítható!

mint előbb, azonban folytonos magasság, padlóprofillal együtt: **Szállítható padlóprofilszínek:** 010. sz. Fekete 014. sz. Nemesacél hatású Lábazatmagasság 70 mm: 954 mm Lábazatmagasság 100 mm: 984 mm Lábazatmagasság 150 mm: 1034 mm Lábazatmagasság 200 mm: 1084 mm	**RKWS**		**-86**	51756	32,3	32,3	32,3	32,3	32,3	32,3	32,3	32,3	32,3	32,3

Magasságkiigazítások helyben!
Ár megkezdett 100 mm-enként.

Nem szállítható Xtra dekorkivitelben.

A 366. sz. dekor csak 1200 mm szélességig szállítható!

Ha a megrendelésben nem tüntetik fel a színt, a 014. sz. Nemesacél hatású kivitel kerül szállításra.

861 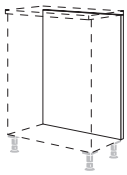 **Hátfalborítások oldalpolcok tervezéséhez** az front anyaga, furatok nélkül, 861 mm magas, Vario-Clip rögzítés ár talapzattal együtt	**RFW**	**20**	**-86**	53720	172	184	215	247	250	264	279	—	302	—
	RFW	**25**	**-86**	53725	178	190	219	257	261	283	308	—	331	—
	RFW	**30**	**-86**	53743	188	196	225	266	276	305	330	—	364	—
	RFW	**35**	**-86**	53735	196	199	237	280	296	326	358	—	394	—
	RFW	**40**	**-86**	53744	199	201	250	301	312	346	381	—	428	—
	RFW	**45**	**-86**	53745	201	206	251	321	329	371	412	—	457	—
	RFW	**50**	**-86**	53746	206	209	258	331	342	390	437	—	491	—
	RFW	**55**	**-86**	53758	207	210	260	334	355	404	453	—	518	—
	RFW	**60**	**-86**	53747	209	225	266	362	368	425	482	—	553	—

Faliszekrények
1296 mm magas

Jelmagyarázat

Elemek egyedi méretben kaphatók, lásd a 2 regisztert.

Tervezési útmutató, lásd a 10 regisztert.

Adja meg az elektromos készüléket.

Szállítható színválasztékhoz lásd a színkártyát, kialakítási áttekintés M 2.1 oldal.

Felárért MP-SB (7940) szállítható oldalszekrényként.

Nem kapható a következő országokban: USA és Kanada.

Felszereltségi opciók rövid áttekintése faliszekrényekhez

A világítások W-adatainak áttekintését a LED induló készleteknél találja meg, lásd a tartozéklistát, Világítás c. regiszter.

Itt találhatók az erre a regiszterre vonatkozó legfontosabb felszereltségi opciók és felárak rövid áttekintése.
Részletes leírások és tervezési útmutatások, valamint további opciók és egyedi kivitelek a 2.2 „Felszereltségi opciók, egyedi kivitelek“ regiszterben találhatók.

Világítások felárai faliszekrényekhez	Rövid megnevezés	Rendelési szám	Pontok
LED világítású üveglappal kivitelezett faliszekrények felára	**MP-LA**	7961	715
LED-világítással kivitelezett faliszekrények felára	**MP-LED**	7938	458
Fogantyú nélküli faliszekrények felára	**MP-WOG**	7936	85
Fogantyú nélküli faliszekrények felára beépített LED optikai léccel	**MP-WOGL**	7937	612
NOVA PLUS LED-világítással kivitelezett faliszekrények felára a szekrény alsó lapjában	**MP-LNP-U**	7967	254
LED világítással kivitelezett NOVA PLUS üveges faliszekrények felára a szekrény felső lapjában	**MP-LNP-O**	7981	254
LED-világítással kivitelezett faliszekrények felára MANILA PLUS a szekrény alsó lapjában	**MP-LMP-U**	7968	299
LED világítással kivitelezett MANILA PLUS üveges faliszekrények felára a szekrény felső lapjában	**MP-LMP-O**	7982	299
LED-es növénylámpával kivitelezett faliszekrények felára z ESS6-LED tápegység és az NK/SEN220/FUNK kapcsoló vagy az LSET-SMART36/60(-FB) induló készletek nem részei a szállítási terjedelemnek.	**MP-LP**	7957	305
LED-világítással kivitelezett faliszekrények felára LUCIA felára a szekrény alsó lapjában	**MP-LML-U**	7927	299
LED világítással kivitelezett LUCIA üveges faliszekrények felára a szekrény felső lapjában	**MP-LML-O**	7914	299

Emotion technológiával:
fokozatmentesen szabályozható színhőmérséklet meleg fehértől hideg fehérig

A **LSET-SMART36/60(-FB)** induló készletek nem tartoznak a szállítási egységbe, lásd a tartozéklistát, Világítás c. regiszter.

Philips Hue lámpakivitelek felára faliszekrényekhez, 24 V	Rövid megnevezés	Rendelési szám	Pontok
LED-világítással kivitelezett faliszekrények felára Hue Spot White & Color Ambiance a szekrény alsó lapjában	**MP-LHA-U**	7903	533
LED világítással kivitelezett üveges faliszekrények felára Hue Spot White & Color Ambiance a szekrény felső lapjában	**MP-LHA-O**	7901	533

White & Color Ambiance funkcióval:
Fokozatmentesen szabályozható színhőmérséklet, 2200 - 6500 K + RGB

Az **LSET-HA60 / LFSET-HA60** induló készletek nem tartoznak a szállítási terjedelembe.
Lásd Tartozéklista, Világítás regiszter.

Felszereltségi opciók rövid áttekintése faliszekrényekhez	Rövid megnevezés	Rendelési szám	Pontok
Palaszürke színű belső korpuszdekor felára	**MP-KID**	7947	96

Kiemelt hátfal felára üveges faliszekrényekhez, - oldalszekrényekhez és - Ambia és Air állószekrényekhez, valamint egyajtós faliszekrényekhez üvegkeretes (bárszekrény) felhajtható ajtóval	**MP-ARW**	7916	
1-es dekorcsoport: minden korpusz- és munkalapdekor	**DG 1**		174
2-es dekorcsoport: 598 Como tölgy Wood-Art dekor	**DG 2**		445
3-as dekorcsoport: 050 Bronzszínű tükör és 051 Palaszürke tükör	**DG 3**		470
Lábazatra helyezés felára faliszekrényekhez	**MP-SB**	7940	53
Servo-Drive felára villanymotoros működtetés a felnyíló ajtós vagy osztott felnyíló ajtós faliszekrényekhez	**MP-SD**	5284	2.113

1296 mm magas faliszekrények

Oldalmélység: 350 mm
korpuszmagasság: 1296 mm

		Rövid megnevezés	Szélesség cm-ben		Rendelési szám	Pontok / Árcsoport 1	2	3	4	5	6	7	8	9	10
1296 mm magas faliszekrények															
	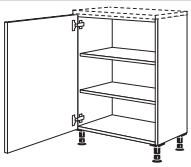	**MP-SB**			7940	53	53	53	53	53	53	53	53	53	53
		Lábazatra helyezés felára faliszekrényekhez padlón álló oldalszekrényként való tervezéshez, 70, 100, 150, 200 mm magasságú lábazati takaróval együtt				*A fogantyúk automatikusan oldalpolc-magasságban vannak elhelyezve.* *20 mm lábazatmagasság esetén nem mellékelünk lábazati takarólécet.* *Kérjük, hogy megrendelésnél adja meg a lábazat magasságát.*									
S	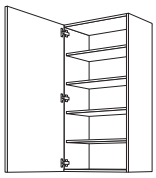 1293	**Faliszekrény** 1 ajtó, 4 belső polc	**W**	**30**	**-130**	25213	460	485	518	572	600	626	653	—	688	—
			W	**40**	**-130**	25214	502	536	562	651	673	712	755	—	812	—
			W	**50**	**-130**	25215	548	588	606	731	743	799	857	—	936	—
			W	**60**	**-130**	25216	588	642	647	810	815	886	956	—	1.059	—
ÙJ	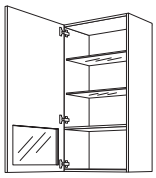 922,5 312 58,5	**Ambia Faliszekrény keretes üvegajtóval** 1 ajtó aszimmetrikus üvegkivágással, 01. sz átlátszó üveg, 1 szilárd polclap, 2 üvegpolclap, korpuszmagasság: 1296 mm-es hátfal **MP-ARW** felár ellenében kapható, lásd a Felszerelési lehetőségek és feláras szolgáltatások lapot.	**WGAMB**	**45**	**-130**	25774	834	863	945	1.035[1]	—	—	—	—	—	—
			WGAMB	**50**	**-130**	25775	880	899	984	1.085[1]	—	—	—	—	—	—
			WGAMB	**60**	**-130**	25776	959	997	1.063	1.207[1]	—	—	—	—	—	—
							1) Frame 419 típuson kívül									
							A beépített belső világításokat csak a fix polclapba építjük be. *Oldalszekrényként történő alkalmazás esetén az üvegkivágás felül van.* *Megfelelő Hide LSIDHW-43 LED belső szekrénylámpa.* *Üvegcsere nem lehetséges!*								
ÙJ	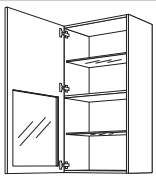 634,5 600 58,5	**Ambia Faliszekrény keretes üvegajtóval** 1 ajtó aszimmetrikus üvegkivágással, 01. sz átlátszó üveg, 1 szilárd polclap, 2 üvegpolclap, korpuszmagasság: 1296 mm-es hátfal **MP-ARW** felár ellenében kapható, lásd a Felszerelési lehetőségek és feláras szolgáltatások lapot.	**WGAMBG**	**45**	**-130**	25778	853	882	964	1.054[1]	—	—	—	—	—	—
			WGAMBG	**50**	**-130**	25779	901	920	1.004	1.105[1]	—	—	—	—	—	—
			WGAMBG	**60**	**-130**	25780	981	1.021	1.085	1.229[1]	—	—	—	—	—	—
							1) Frame 419 típuson kívül									
							A beépített belső világításokat csak a fix polclapba építjük be. *Oldalszekrényként történő alkalmazás esetén az üvegkivágás felül van.* *Megfelelő Hide LSIDHW-1 LED belső szekrénylámpa.* *Üvegcsere nem lehetséges!*								
	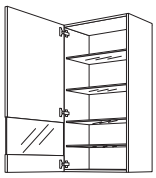 861 141	**Faliszekrény szegmentált üvegajtóval** 1 osztott üvegajtó, 01. sz. átlátszó üveg, 4 belső üvegpolc Üvegváltozatok felárért: 02. / 39. sz.	**WGLS**	**45**	**-130**	25551	653	676	714	771[1]	800[2]	829	—	—	—	—
			WGLS	**50**	**-130**	25552	682	698	745	816[1]	847[2]	877	—	—	—	—
			WGLS	**60**	**-130**	25553	752	777	812	904[1]	945[2]	984	—	—	—	—
							1) Frame 419 típuson kívül 2) Inline 526 típuson kívül									
							02. sz. fogantyúhelyzet nem lehetséges! *Tálalóként történő alkalmazás esetén a lap 141 mm magas fent.*									
	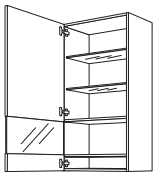 861 141	**Boulevard üveges faliszekrény** 1 osztott üvegajtó, 01. sz. átlátszó üveg, 2 belső üvegpolc, 2 fix polclap Üvegváltozatok felárért: 02. / 39. sz.	**WGB**	**45**	**-130**	25794	663	686	726	783[1]	812[2]	840	—	—	—	—
			WGB	**50**	**-130**	25795	692	710	756	828[1]	858[2]	889	—	—	—	—
			WGB	**60**	**-130**	25796	762	787	822	915[1]	955[2]	996	—	—	—	—
							1) Frame 419 típuson kívül 2) Inline 526 típuson kívül									
							02. sz. fogantyúhelyzet nem lehetséges! *MP-LA vagy MP-WOGL kivitelű világításra nincs lehetőség.* *A beépített belső világításokat csak a felső fix polclapba építjük be.* *Oldalszekrényként történő alkalmazás esetén a lap 141 mm magas fent, és a fix polclap ebben a magasságban kimarad.*								

1296 mm magas faliszekrények

Oldalmélység: 350 mm
korpuszmagasság: 1296 mm

Rövid megnevezés	Szélesség cm-ben		Rendelési szám	Pontok / Árcsoport 1	2	3	4	5	6	7	8	9	10
Flat üveges faliszekrény 1 alumíniumkeretes ajtó, 4 belső üvegpolc, fogantyú nélküli kivitel faliszekrény-padlólappal, rádolgozott nemesacél hatású profilléccel **A következő színekben szállítható:** 431 Alumíniumkeretes front alpesi fehér 02 mattüveggel 434 Alumíniumkeretes front palaszürke 035 szürke üveggel 438 Alumíniumkeretes front fekete 39 fekete üveggel 440 Alumíniumkeretes front fekete 48 matt fekete üveggel													
WF	30	-130	26493	1.186	1.186	1.186	1.186	1.186	1.186	1.186	1.186	1.186	1.186
WF	45	-130	26494	1.356	1.356	1.356	1.356	1.356	1.356	1.356	1.356	1.356	1.356
WF	50	-130	26495	1.419	1.419	1.419	1.419	1.419	1.419	1.419	1.419	1.419	1.419
WF	60	-130	26496	1.556	1.556	1.556	1.556	1.556	1.556	1.556	1.556	1.556	1.556
Üvegcsere nem lehetséges! *Fénytakaró lécek nem megengedettek.* *Sideboard kivitelként tervezve elmarad a rádolgozott profilléc. Kérjük, hogy a termékkel együtt rendelje meg a fogantyú nélküli ajtókhoz a PTO5-BS nyitástámogatást.*													
Air üveges faliszekrény 1 alumíniumkeretes ajtó integrált fogantyúprofillal, 035 sz. szürke üveggel, 4 üveg belső polccal teljes mélység: 379 mm, oldalmélység: 350 mm **MP-ARW** hátfal felár ellenében kapható, lásd a Felszereltségi opciók és felárak regisztert.													
WGAIR	30	-130	26180	1.692	1.692	1.692	1.692	1.692	1.692	1.692	1.692	1.692	1.692
WGAIR	45	-130	26181	1.983	1.983	1.983	1.983	1.983	1.983	1.983	1.983	1.983	1.983
WGAIR	50	-130	26182	2.059	2.059	2.059	2.059	2.059	2.059	2.059	2.059	2.059	2.059
WGAIR	60	-130	26183	2.316	2.316	2.316	2.316	2.316	2.316	2.316	2.316	2.316	2.316
Üvegcsere nem lehetséges!													
Falipolc 3 fix polclap, oldalmélység: 371 mm													
WR	15	-130	34315	623	623	623	623	623	623	623	623	623	623
WR	20	-130	34302	645	645	645	645	645	645	645	645	645	645
WR	30	-130	34303	702	702	702	702	702	702	702	702	702	702
WR	40	-130	34304	813	813	813	813	813	813	813	813	813	813
WR	45	-130	34307	832	832	832	832	832	832	832	832	832	832
WR	50	-130	34305	848	848	848	848	848	848	848	848	848	848
WR	60	-130	34306	889	889	889	889	889	889	889	889	889	889
Állítható belső polcok, ill. Taro dizájnpolcok felára 3 furat 32 mm-es rasztertávolságban													
MP-REB			7907	200	200	200	200	200	200	200	200	200	200
Nem szállítható lezáró polcokhoz, palacktartó polcokhoz és sarokpolcokhoz. *Nem lehetséges MP-RLA (7984) LED világítással rendelkező polclapokhoz felszámított felárral együtt.* *Felár elemenként.*													
LED világítás felára fix polclapokhoz a következőkkel: fix polclap felerősített nemesacél hatású profilléccel, beépített LED optikai léccel, és 1700 mm csatlakozókábel az induló készlethez **Energiaosztály: G** **Emotion technológiával** **Minden polclapért felárat számítunk fel!** **Watt-adatok polclaponként:** Polcszélesség 150 mm: 0,78 W Polcszélesség 200 mm: 1,17 W Polcszélesség 300 mm: 1,95 W Polcszélesség 400 mm: 2,73 W Polcszélesség 450 mm: 3,12 W Polcszélesség 500 mm: 3,51 W Polcszélesség 600 mm: 4,29 W													
MP-RLA			7984	231	231	231	231	231	231	231	231	231	231
MP-RLA világítás minden alsószekrény-, állószekrény- és faliszekrény-polcnál (UR/HR*/WR) lehetséges.* *Nincs lehetőség MP-RLA-ra a lezáró és palacktartó polcokon.* *A világítást fix polclaponként nem, csak teljes polcrendszerhez lehet választani.* *A **LSET-SMART36/60(-FB)** induló készletek nem tartoznak a szállítási egységbe, lásd a tartozéklistát, Világítás c. regiszter.* *Az MP-RLA típusú polcok mélységének csökkentése min. 150 mm-es oldalmélységig lehetséges.* *Szélességcsökkentés nem megengedett.*													
Csiszolt élű polc 3 belső üvegpolc, oldalmélység: 371 mm Valamennyi korpuszszínben (PG 1), valamint az Easytouch 945 program (PG 4) valamennyi frontszínében szállítható.													
WFR	20	-130	37872	1.102	—	—	1.393	—	—	—	—	—	—
WFR	30	-130	37873	1.162	—	—	1.502	—	—	—	—	—	—
WFR	40	-130	37874	1.232	—	—	1.619	—	—	—	—	—	—
WFR	45	-130	37877	1.285	—	—	1.697	—	—	—	—	—	—
WFR	50	-130	37875	1.289	—	—	1.724	—	—	—	—	—	—
WFR	60	-130	37876	1.361	—	—	1.844	—	—	—	—	—	—
Magasság-, szélesség- és mélységcsökkentés nem megengedett!													

1296 mm magas faliszekrények

Oldalmélység: 350 mm
korpuszmagasság: 1296 mm

Rövid megnevezés	Szélesség cm-ben		Rendelési szám	Pontok Árcsoport 1	2	3	4	5	6	7	8	9	10

Faliszekrénypolc Case polcbetéthez, 1296 mm magas

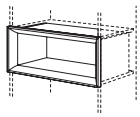
285

Case polcbetét
350 mm oldalmélységhez,
hasznos mélység: 290 mm

Szállítható színek:
097. sz. Havanna tölgy repro
198. sz. Sierra tölgy repro
354. sz. Palaszürke beton repro
399. sz. Milano diófa repro

CE	30	-29	65801	464	464	464	464	464	464	464	464	464	464
CE	40	-29	65802	486	486	486	486	486	486	486	486	486	486
CE	45	-29	65803	501	501	501	501	501	501	501	501	501	501
CE	50	-29	65804	514	514	514	514	514	514	514	514	514	514
CE	60	-29	65805	537	537	537	537	537	537	537	537	537	537
CE	80	-29	65806	628	628	628	628	628	628	628	628	628	628
CE	90	-29	65807	651	651	651	651	651	651	651	651	651	651
CE	100	-29	65808	682	682	682	682	682	682	682	682	682	682
CE	120	-29	65841	730	730	730	730	730	730	730	730	730	730

Magasság-, szélesség- és mélységcsökkentés nem megengedett!

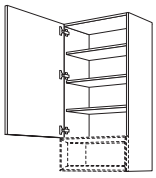
1005

Faliszekrény
Case polcbetéthez
polcbetét magassága: 285 mm,
1 ajtó,
3 belső polc

WCU	45	-130	25211	485	521	536	638	654	698	745	—	807	—
WCU	60	-130	25212	536	587	610	740	743	810	876	—	971	—

Nem szállítható az MP-LA (7961), MP-WOG (7936) és MP-WOGL (7937) lámpakivitelekkel.

A Case CE-29 polcbetét kötelezően szükséges, és szintén meg kell rendelni.*

Szélesség- és mélységcsökkentés nem megengedett!

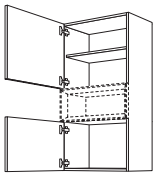
573
429

Faliszekrény
Case polcbetéthez
polcbetét magassága: 285 mm,
2 ajtó,
1 belső polc

W2C	30	-130	25227	515	536	569	619	645	670	694	—	726	—
W2C	40	-130	25228	549	580	602	686	705	743	783	—	834	—
W2C	45	-130	25229	566	602	619	721	736	781	825	—	888	—
W2C	50	-130	25230	583	623	634	753	765	816	869	—	943	—
W2C	60	-130	25231	619	669	669	821	823	891	956	—	1.051	—

A Case CE-29 polcbetét kötelezően szükséges, és szintén meg kell rendelni.*

Szélesség- és mélységcsökkentés nem megengedett!

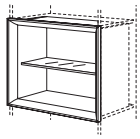
573

Case polcbetét
1 belső üvegpolc,
350 mm oldalmélységhez,
hasznos mélység: 290 mm

Szállítható színek:
097. sz. Havanna tölgy repro
198. sz. Sierra tölgy repro
354. sz. Palaszürke beton repro
399. sz. Milano diófa repro

CDE	30	-58	65836	593	593	593	593	593	593	593	593	593	593
CDE	40	-58	65837	632	632	632	632	632	632	632	632	632	632
CDE	45	-58	65838	653	653	653	653	653	653	653	653	653	653
CDE	50	-58	65839	673	673	673	673	673	673	673	673	673	673
CDE	60	-58	65840	710	710	710	710	710	710	710	710	710	710

Magasság-, szélesség- és mélységcsökkentés nem megengedett!

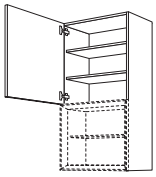
717

Faliszekrény
Case polcbetéthez
polcbetét magassága: 573 mm,
1 ajtó,
2 belső polc

WDCU	30	-130	25217	399	416	442	473	479	496	511	—	543	—
WDCU	40	-130	25218	422	445	475	517	521	546	571	—	606	—
WDCU	45	-130	25219	434	450	479	539	546	569	591	—	641	—
WDCU	50	-130	25220	445	467	499	559	565	600	632	—	675	—
WDCU	60	-130	25221	470	485	530	600	606	645	686	—	740	—

Nem szállítható az MP-LA (7961), MP-WOG (7936) és MP-WOGL (7937) lámpakivitelekkel.

A Case CDE-58 polcbetét kötelezően szükséges, és szintén meg kell rendelni.*

Szélesség- és mélységcsökkentés nem megengedett!

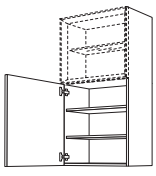
717

Faliszekrény
Case polcbetéthez
polcbetét magassága: 573 mm,
1 ajtó,
2 belső polc

WDCO	30	-130	25222	399	416	442	473	479	496	511	—	543	—
WDCO	40	-130	25223	422	445	475	517	521	546	571	—	606	—
WDCO	45	-130	25224	434	450	479	539	546	569	591	—	641	—
WDCO	50	-130	25225	445	467	499	559	565	600	632	—	675	—
WDCO	60	-130	25226	470	485	530	600	606	645	686	—	740	—

A Case CDE-58 polcbetét kötelezően szükséges, és szintén meg kell rendelni.*

Szélesség- és mélységcsökkentés nem megengedett!

7

Munkalapokra felhelyezhető szekrények Szabadon álló hűtőszekrényekre felhelyezhető szekrények

Jelmagyarázat

Elemek egyedi méretben kaphatók, lásd a 2 regisztert.

Tervezési útmutató, lásd a 10 regisztert.

Adja meg az elektromos készüléket.

Szállítható színválasztékhoz lásd a színkártyát, kialakítási áttekintés M 2.1 oldal.

Felárért MP-SB (7940) szállítható oldalszekrényként.

Nem kapható a következő országokban: USA és Kanada.

Felszereltségi opciók rövid áttekintése felhelyezhető szekrényekhez

Itt találhatók az erre a regiszterre vonatkozó legfontosabb felszereltségi opciók és felárak rövid áttekintése.
Részletes leírások és tervezési útmutatások, valamint további opciók és egyedi kivitelek a 2.2 „Felszereltségi opciók, egyedi kivitelek“ regiszterben találhatók.

	Rövid megnevezés	Rendelési szám	Pontok
Palaszürke színű belső korpuszdekor felára	**MP-KID**	7947	96

nBOX felárak

Üvegoldalak felára szögletes korláttal rendelkező (belső) kihúzható elemeken	**MP-GLAS**	7915	127
Kihúzható doboz felára (belső) kihúzható elemeken	**MP-BOX**	7905	98
Mechanikus nyitáskönnyítő felára fiókokon és kihúzható elemeken	**MP-PTOSA**	7962	158
Dizájnprofil felára (belső) fiókokhoz és (belső) kihúzható elemekhez	**MP-DPRO**	7918	23
Dizájnborítás felára (belső) fiókokhoz és (belső) kihúzható elemekhez	**MP-DCOV**	7923	55
Dizájn üveg takarólap felára belső kihúzható elemekhez	**MP-DGBLEN**	7925	101
Dizájn takarólap felára belső fiókokhoz és kihúzható dobozzal (MP-BOX) rendelkező belső kihúzható elemekhez	**MP-DBLEN**	7935	72

Polc dugaszolható rögzítéssel beépíthető műanyag redőnyös szekrényekbe és függőlegesen süllyesztett fogantyúval 600 mm széles, 561 mm oldalmélység Line-N álló szekrényekbe történő utólagos beépítéshez	**ITAB-AJ 60**	39495	644
Egyedi magasságú (üveg)zsalus szekrények felára	**MP-AJAH**	7987	505

Pultra helyezhető szekrények 754 mm magas

Oldalmélység: 350 mm
Pultra helyezhető: 754 mm

		Rövid megnevezés	Szélesség cm-ben		Rendelési szám	Pontok Árcsoport 1	2	3	4	5	6	7	8	9	10
Felhelyezhető szekrények 754 mm magas magasszekrény-magassághoz kapcsolódó tervezéshez															
	**Pultra helyezhető szekrény zsalu** 1 műanyag zsalu, 1 belső üvegpolc, 3 védőérintkezős dugaszolóaljzat, nemesacél színű, 2000 mm hosszú csatlakozókábellel magasság: 754 mm, változtatható magasság MP-AJAH felár ellenében szállítható: 754 - 792 mm, **oldalmélység: 371 mm,** **hasznos mélység: 284 mm**	**AJ**	**60**	**-75**	3206	2.009	2.009	2.009	2.009	2.009	2.009	2.009	2.009	2.009	2.009
						Szélesség- és mélységcsökkentés nem megengedett!									
						Kivitel országtól függő dugasszal. A szállítható dugasztípusok áttekintését a tartozéklista, 2. regiszter tartalmazza. Az engedélyezett dugasszal nem rendelkező export országoknak dugaszolóaljzat és dugaljfurat nélkül szállítjuk a felhelyezhető szekrényt.									
	mint előbb, azonban **oldalmélység: 430 mm,** **hasznos mélység: 343 mm**	**AJT**	**60**	**-75**	43307	2.032	2.032	2.032	2.032	2.032	2.032	2.032	2.032	2.032	2.032
						Szélesség- és mélységcsökkentés nem megengedett!									
						Kivitel országtól függő dugasszal. A szállítható dugasztípusok áttekintését a tartozéklista, 2. regiszter tartalmazza. Az engedélyezett dugasszal nem rendelkező export országoknak dugaszolóaljzat és dugaljfurat nélkül szállítjuk a felhelyezhető szekrényt.									
	mint előbb, azonban **oldalmélység: 582 mm,** **hasznos mélység: 495 mm** **Szállítható zsaluszínek:** 014. sz. Nemesacél hatású 127. sz. Fekete 193. sz. Alpesi fehér 194. sz. Palaszürke	**AJTT**	**60**	**-75**	53307	2.174	2.174	2.174	2.174	2.174	2.174	2.174	2.174	2.174	2.174
						Szélesség- és mélységcsökkentés nem megengedett!									
						Kivitel országtól függő dugasszal. A szállítható dugasztípusok áttekintését a tartozéklista, 2. regiszter tartalmazza. Az engedélyezett dugasszal nem rendelkező export országoknak dugaszolóaljzat és dugaljfurat nélkül szállítjuk a felhelyezhető szekrényt.									
	**Pultra helyezhető szekrény üvegzsalu** 1 üveg zsalu, 1 belső üvegpolc, 3 védőérintkezős dugaszolóaljzat, 2000 mm hosszú csatlakozókábellel magasság: 754 mm, változtatható magasság MP-AJAH felár ellenében szállítható: 754 - 792 mm, **oldalmélység: 371 mm,** **hasznos mélység: 268 mm**	**AJG**	**60**	**-75**	3237	3.507	3.507	3.507	3.507	3.507	3.507	3.507	3.507	3.507	3.507
						Kivitel országtól függő dugasszal. A szállítható dugasztípusok áttekintését a tartozéklista, 2. regiszter tartalmazza. Az engedélyezett dugasszal nem rendelkező export országoknak dugaszolóaljzat és dugaljfurat nélkül szállítjuk a felhelyezhető szekrényt.									
						Belső polc (ITAB-AJ, 39495) nem szerelhető fel üvegzsaluval ellátott szekrényekben.									
	mint előbb, azonban **oldalmélység: 430 mm,** **hasznos mélység: 330 mm**	**AJGT**	**60**	**-75**	44314	3.565	3.565	3.565	3.565	3.565	3.565	3.565	3.565	3.565	3.565
						Kivitel országtól függő dugasszal. A szállítható dugasztípusok áttekintését a tartozéklista, 2. regiszter tartalmazza. Az engedélyezett dugasszal nem rendelkező export országoknak dugaszolóaljzat és dugaljfurat nélkül szállítjuk a felhelyezhető szekrényt.									
						Belső polc (ITAB-AJ, 39495) nem szerelhető fel üvegzsaluval ellátott szekrényekben.									
	mint előbb, azonban **oldalmélység: 582 mm,** **hasznos mélység: 450 mm** **A következő színekben szállítható:** 01. sz. átlátszó üveg (nemesacél színű takarókeret, lécfogantyú és dugaszolóaljzat) 02. sz. matt üveg (nemesacél színű takarókeret, lécfogantyú és dugaszolóaljzat) 39. sz. fekete üveg (fekete színű takarókeret, lécfogantyú és dugaszolóaljzat)	**AJGTT**	**60**	**-75**	54314	3.628	3.628	3.628	3.628	3.628	3.628	3.628	3.628	3.628	3.628
						Kivitel országtól függő dugasszal. A szállítható dugasztípusok áttekintését a tartozéklista, 2. regiszter tartalmazza. Az engedélyezett dugasszal nem rendelkező export országoknak dugaszolóaljzat és dugaljfurat nélkül szállítjuk a felhelyezhető szekrényt.									
						Belső polc (ITAB-AJ, 39495) nem szerelhető fel üvegzsaluval ellátott szekrényekben.									
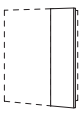	**Hézagpótló léc** korpusz anyaga, 754 mm magas, U-szigetelés fali csatlakozásként, szélesség: 100 mm	**APK**	**10**	**-75**	37310	72	72	72	72	72	72	72	72	72	72
						Fa dekorelemeknél az erezet függőlegesen fut.									
	szélesség: 200 mm	**APK**	**20**	**-75**	37320	82	82	82	82	82	82	82	82	82	82

Pultra helyezhető szekrények 1258 mm magas

Oldalmélység: 350 mm
Korpuszmagasság: 1258 mm
Pultra helyezhető szekrény magasság 1

		Rövid megnevezés	Szélesség cm-ben		Rendelési szám	Pontok Árcsoport 1	2	3	4	5	6	7	8	9	10
Pultra helyezhető szekrények 1258 mm magas															
	 1077 171 **Pultra helyezhető szekrény** 1 ajtó, 1 fiók, 3 belső polc	**AS**	**60**	**-1**	30866	1.156	1.232	1.298	1.407	1.442	1.499	1.558	—	1.648	—
	 **Pultra helyezhető szekrény zsalu** 1 műanyag zsalu, 3 belső üvegpolc, 3 védőérintkezős dugaszolóaljzat, nemesacél színű, 2000 mm hosszú csatlakozókábellel magasság: 1258 mm, változtatható magasság MP-AJAH felár ellenében szállítható: 793 - 1296 mm, **oldalmélység: 371 mm, hasznos mélység: 284 mm**	**AJ**	**50**	**-1**	36145	2.292	2.292	2.292	2.292	2.292	2.292	2.292	2.292	2.292	2.292
		AJ	**60**	**-1**	36146	2.408	2.408	2.408	2.408	2.408	2.408	2.408	2.408	2.408	2.408
		AJ	**90**	**-1**	36149	2.832	2.832	2.832	2.832	2.832	2.832	2.832	2.832	2.832	2.832
						Szélesség- és mélységcsökkentés nem megengedett! *Kivitel országtól függő dugasszal. A szállítható dugasztípusok áttekintését a tartozéklista, 2. regiszter tartalmazza. Az engedélyezett dugasszal nem rendelkező export országoknak dugaszolóaljzat és dugaljfurat nélkül szállítjuk a felhelyezhető szekrényt.*										
	mint előbb, azonban **oldalmélység: 430 mm, hasznos mélység: 343 mm**	**AJT**	**50**	**-1**	35265	2.375	2.375	2.375	2.375	2.375	2.375	2.375	2.375	2.375	2.375
		AJT	**60**	**-1**	35266	2.521	2.521	2.521	2.521	2.521	2.521	2.521	2.521	2.521	2.521
		AJT	**90**	**-1**	35269	2.983	2.983	2.983	2.983	2.983	2.983	2.983	2.983	2.983	2.983
						Szélesség- és mélységcsökkentés nem megengedett! *Kivitel országtól függő dugasszal. A szállítható dugasztípusok áttekintését a tartozéklista, 2. regiszter tartalmazza. Az engedélyezett dugasszal nem rendelkező export országoknak dugaszolóaljzat és dugaljfurat nélkül szállítjuk a felhelyezhető szekrényt.*										
	mint előbb, azonban **oldalmélység: 582 mm, hasznos mélység: 495 mm** **Szállítható zsaluszínek:** 014. sz. Nemesacél hatású 127. sz. Fekete 193. sz. Alpesi fehér 194. sz. Palaszürke	**AJTT**	**50**	**-1**	35295	2.584	2.584	2.584	2.584	2.584	2.584	2.584	2.584	2.584	2.584
		AJTT	**60**	**-1**	35296	2.751	2.751	2.751	2.751	2.751	2.751	2.751	2.751	2.751	2.751
		AJTT	**90**	**-1**	35299	3.251	3.251	3.251	3.251	3.251	3.251	3.251	3.251	3.251	3.251
						Szélesség- és mélységcsökkentés nem megengedett! *Kivitel országtól függő dugasszal. A szállítható dugasztípusok áttekintését a tartozéklista, 2. regiszter tartalmazza. Az engedélyezett dugasszal nem rendelkező export országoknak dugaszolóaljzat és dugaljfurat nélkül szállítjuk a felhelyezhető szekrényt.*										
S	**ábr. n.** **Felár a (üveg)zsalus szekrények eltérő magasságáért**	**MP-AJAH**			7987	505	505	505	505	505	505	505	505	505	505
						Felár elemenként.									

Pultra helyezhető szekrények 1258 mm magas

Oldalmélység: 350 mm
Korpuszmagasság: 1258 mm
Pultra helyezhető szekrény magasság 1

		Rövid megnevezés	Szélesség cm-ben		Rendelési szám	Pontok / Árcsoport 1	2	3	4	5	6	7	8	9	10
	 **Pultra helyezhető szekrény üvegzsalu** 1 üveg zsalu, 3 belső üvegpolc, 3 védőérintkezős dugaszolóaljzat, 2000 mm hosszú csatlakozókábellel magasság: 1258 mm, változtatható magasság MP-AJAH felár ellenében szállítható: 793 - 1296 mm, **oldalmélység: 371 mm,** **hasznos mélység: 268 mm**	**AJG**	**50**	**-1**	32250	4.453	4.453	4.453	4.453	4.453	4.453	4.453	4.453	4.453	4.453
		AJG	**60**	**-1**	32256	4.516	4.516	4.516	4.516	4.516	4.516	4.516	4.516	4.516	4.516
		Kivitel országtól függő dugasszal. A szállítható dugasztípusok áttekintését a tartozéklista, 2. regiszter tartalmazza. Az engedélyezett dugasszal nem rendelkező export országoknak dugaszolóaljzat és dugaljfurat nélkül szállítjuk a felhelyezhető szekrényt. *Belső polc (ITAB-AJ, 39495) nem szerelhető fel üvegzsaluval ellátott szekrényekben.*											
	mint előbb, azonban **oldalmélység: 430 mm,** **hasznos mélység: 330 mm**	**AJGT**	**50**	**-1**	33258	4.510	4.510	4.510	4.510	4.510	4.510	4.510	4.510	4.510	4.510
		AJGT	**60**	**-1**	33260	4.573	4.573	4.573	4.573	4.573	4.573	4.573	4.573	4.573	4.573
		Kivitel országtól függő dugasszal. A szállítható dugasztípusok áttekintését a tartozéklista, 2. regiszter tartalmazza. Az engedélyezett dugasszal nem rendelkező export országoknak dugaszolóaljzat és dugaljfurat nélkül szállítjuk a felhelyezhető szekrényt. *Belső polc (ITAB-AJ, 39495) nem szerelhető fel üvegzsaluval ellátott szekrényekben.*											
	mint előbb, azonban **oldalmélység: 582 mm,** **hasznos mélység: 450 mm** **A következő színekben szállítható:** 01. sz. átlátszó üveg (nemesacél színű takarókeret, lécfogantyú és dugaszolóaljzat) 02. sz. matt üveg (nemesacél színű takarókeret, lécfogantyú és dugaszolóaljzat) 39. sz. fekete üveg (fekete színű takarókeret, lécfogantyú és dugaszolóaljzat)	**AJGTT**	**50**	**-1**	34282	4.862	4.862	4.862	4.862	4.862	4.862	4.862	4.862	4.862	4.862
		AJGTT	**60**	**-1**	34283	4.941	4.941	4.941	4.941	4.941	4.941	4.941	4.941	4.941	4.941
		Kivitel országtól függő dugasszal. A szállítható dugasztípusok áttekintését a tartozéklista, 2. regiszter tartalmazza. Az engedélyezett dugasszal nem rendelkező export országoknak dugaszolóaljzat és dugaljfurat nélkül szállítjuk a felhelyezhető szekrényt. *Belső polc (ITAB-AJ, 39495) nem szerelhető fel üvegzsaluval ellátott szekrényekben.*											
E	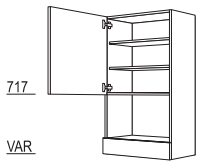 **Pultra helyezhető szekrény mikrohullámú sütőhöz** 1 ajtó, 2 belső polc, 1 készülékfüülke, 1 fix kiegyenlítő lap	**AM**	**50**	**-1**	30170	635	644	683	737	742	775	809	—	850	—
		AM	**60**	**-1**	30171	692	712	765	832	840	875	911	—	967	—
	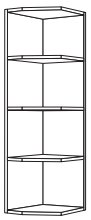 **Pultra helyezhető lezárópolc, átlósan levágva** 3 fix lap, oldalmélység: 371 mm szélesség: 182 mm	**ARA**	**18**	**-1**	30187	762	762	762	762	762	762	762	762	762	762
	szélesség: 322 mm	**ARA**	**32**	**-1**	30180	835	835	835	835	835	835	835	835	835	835
	 **Rusztikus lezárópolc** 3 fix polclap, 3 felhelyezett oszlop, szélesség: 323,5 mm, mélység: 372,5 mm, kivéve Cascada 684 és Nordic 497 esetén, szélesség: 326 mm, mélység: 375 mm	**ARA-PI**		**-1**	32738	—	—	—	—	—	—	1.514	—	—	—
		Az oszlopszínek és a kivitel programfüggő, lásd frontok, 1. regiszter. *Adja meg az irányt!*													

Pultra helyezhető szekrények 1258 mm magas

Oldalmélység: 350 mm
Korpuszmagasság: 1258 mm
Pultra helyezhető szekrény magasság 1

		Rövid megnevezés	Szélesség cm-ben		Rendelési szám	Pontok Árcsoport 1	2	3	4	5	6	7	8	9	10
Hézagpótló lécek															
	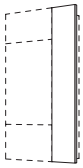 **Hézagpótló léc** korpusz anyaga, 1258 mm magas, U-szigetelés fali csatlakozásként, szélesség: 100 mm	APK	10	-1	32161	83	83	83	83	83	83	83	83	83	83
						Fa dekorelemeknél az erezet függőlegesen fut.									
	szélesség: 200 mm	APK	20	-1	32162	102	102	102	102	102	102	102	102	102	102
S	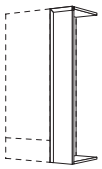 1251 **Front hézagpótló elem** előlap anyaga folytonos, 2 lap fent és lent, 1 felhelyezhetőszekrény-oldal: 350 mm mély, szélesség: 200 mm	APD	20	-1	32173	263	282	299	308	324	369	416	—	426	—
						A helyszínen 30 mm legkisebb méretig lehet hozzáigazítani. *Adja meg az irányt!*									
	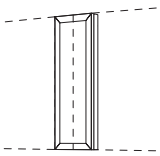 **Felár köztes hézagpótló elemként való felhasználásért** 3 oldalon körülfutó profilozás az elülső hézagpótló elemeknél, 1 vágóél, minimális szélesség: 65 mm	MP-MP			4743	44	44	44	44	44	44	44	44	44	44
						Pura és Inline esetén körben profilozott, a vágóél központosan helyezkedik el!									

Pultra helyezhető szekrények 1330 mm magas

Oldalmélység: 350 mm
Korpuszmagasság: 1330 mm
Pultra helyezhető szekrény magasság 2

		Rövid megnevezés	Szélesség cm-ben		Rendelési szám	Pontok / Árcsoport 1	2	3	4	5	6	7	8	9	10
	Pultra helyezhető szekrények 1330 mm magas														
	 1149 171 **Pultra helyezhető szekrény** 1 ajtó, 1 fiók, 3 belső polc	**AS**	**60**	**-2**	41860	1.175	1.256	1.318	1.437	1.472	1.537	1.602	—	1.704	—
	 **Pultra helyezhető szekrény zsalu** 1 műanyag zsalu, 3 belső üvegpolc, 3 védőérintkezős dugaszolóaljzat, nemesacél színű, 2000 mm hosszú csatlakozókábellel magasság: 1330 mm, változtatható magasság MP-AJAH felár ellenében szállítható: 1278 - 1368 mm, **oldalmélység: 371 mm, hasznos mélység: 284 mm**	**AJ**	**50**	**-2**	40145	2.335	2.335	2.335	2.335	2.335	2.335	2.335	2.335	2.335	2.335
		AJ	**60**	**-2**	40146	2.457	2.457	2.457	2.457	2.457	2.457	2.457	2.457	2.457	2.457
		AJ	**90**	**-2**	40149	2.895	2.895	2.895	2.895	2.895	2.895	2.895	2.895	2.895	2.895
						Szélesség- és mélységcsökkentés nem megengedett!									
						Kivitel országtól függő dugasszal. A szállítható dugasztípusok áttekintését a tartozéklista, 2. regiszter tartalmazza. Az engedélyezett dugasszal nem rendelkező export országoknak dugaszolóaljzat és dugaljfurat nélkül szállítjuk a felhelyezhető szekrényt.									
	mint előbb, azonban **oldalmélység: 430 mm, hasznos mélység: 343 mm**	**AJT**	**50**	**-2**	47265	2.418	2.418	2.418	2.418	2.418	2.418	2.418	2.418	2.418	2.418
		AJT	**60**	**-2**	47266	2.574	2.574	2.574	2.574	2.574	2.574	2.574	2.574	2.574	2.574
		AJT	**90**	**-2**	47269	3.051	3.051	3.051	3.051	3.051	3.051	3.051	3.051	3.051	3.051
						Szélesség- és mélységcsökkentés nem megengedett!									
						Kivitel országtól függő dugasszal. A szállítható dugasztípusok áttekintését a tartozéklista, 2. regiszter tartalmazza. Az engedélyezett dugasszal nem rendelkező export országoknak dugaszolóaljzat és dugaljfurat nélkül szállítjuk a felhelyezhető szekrényt.									
	mint előbb, azonban **oldalmélység: 582 mm, hasznos mélység: 495 mm**	**AJTT**	**50**	**-2**	45295	2.641	2.641	2.641	2.641	2.641	2.641	2.641	2.641	2.641	2.641
		AJTT	**60**	**-2**	45296	2.816	2.816	2.816	2.816	2.816	2.816	2.816	2.816	2.816	2.816
		AJTT	**90**	**-2**	45299	3.345	3.345	3.345	3.345	3.345	3.345	3.345	3.345	3.345	3.345
	Szállítható zsaluszínek: 014. sz. Nemesacél hatású 127. sz. Fekete 193. sz. Alpesi fehér 194. sz. Palaszürke					*Szélesség- és mélységcsökkentés nem megengedett!*									
						Kivitel országtól függő dugasszal. A szállítható dugasztípusok áttekintését a tartozéklista, 2. regiszter tartalmazza. Az engedélyezett dugasszal nem rendelkező export országoknak dugaszolóaljzat és dugaljfurat nélkül szállítjuk a felhelyezhető szekrényt.									
S	**ábr. n.** **Felár a (üveg)zsalus szekrények eltérő magasságáért**	**MP-AJAH**			7987	505	505	505	505	505	505	505	505	505	505
						Felár elemenként.									

Pultra helyezhető szekrények 1330 mm magas

Oldalmélység: 350 mm
Korpuszmagasság: 1330 mm
Pultra helyezhető szekrény magasság 2

		Rövid megnevezés	Szélesség cm-ben		Rendelési szám	Pontok / Árcsoport 1	2	3	4	5	6	7	8	9	10
	 **Pultra helyezhető szekrény üvegzsalu** 1 üveg zsalu, 3 belső üvegpolc, 3 védőérintkezős dugaszolóaljzat, 2000 mm hosszú csatlakozókábellel magasság: 1330 mm, változtatható magasság MP-AJAH felár ellenében szállítható: 1278 - 1368 mm, **oldalmélység: 371 mm,** **hasznos mélység: 268 mm**	**AJG**	**50**	**-2**	41250	4.527	4.527	4.527	4.527	4.527	4.527	4.527	4.527	4.527	4.527
		AJG	**60**	**-2**	41270	4.587	4.587	4.587	4.587	4.587	4.587	4.587	4.587	4.587	4.587
						Kivitel országtól függő dugasszal. A szállítható dugasztípusok áttekintését a tartozéklista, 2. regiszter tartalmazza. Az engedélyezett dugasszal nem rendelkező export országoknak dugaszolóaljzat és dugaljfurat nélkül szállítjuk a felhelyezhető szekrényt. *Belső polc (ITAB-AJ, 39495) nem szerelhető fel üvegzsaluval ellátott szekrényekben.*										
	mint előbb, azonban **oldalmélység: 430 mm,** **hasznos mélység: 330 mm**	**AJGT**	**50**	**-2**	43258	4.581	4.581	4.581	4.581	4.581	4.581	4.581	4.581	4.581	4.581
		AJGT	**60**	**-2**	43260	4.652	4.652	4.652	4.652	4.652	4.652	4.652	4.652	4.652	4.652
						Kivitel országtól függő dugasszal. A szállítható dugasztípusok áttekintését a tartozéklista, 2. regiszter tartalmazza. Az engedélyezett dugasszal nem rendelkező export országoknak dugaszolóaljzat és dugaljfurat nélkül szállítjuk a felhelyezhető szekrényt. *Belső polc (ITAB-AJ, 39495) nem szerelhető fel üvegzsaluval ellátott szekrényekben.*										
	mint előbb, azonban **oldalmélység: 582 mm,** **hasznos mélység: 450 mm** **A következő színekben szállítható:** 01. sz. átlátszó üveg (nemesacél színű takarókeret, lécfogantyú és dugaszolóaljzat) 02. sz. matt üveg (nemesacél színű takarókeret, lécfogantyú és dugaszolóaljzat) 39. sz. fekete üveg (fekete színű takarókeret, lécfogantyú és dugaszolóaljzat)	**AJGTT**	**50**	**-2**	45282	4.996	4.996	4.996	4.996	4.996	4.996	4.996	4.996	4.996	4.996
		AJGTT	**60**	**-2**	45283	5.079	5.079	5.079	5.079	5.079	5.079	5.079	5.079	5.079	5.079
						Kivitel országtól függő dugasszal. A szállítható dugasztípusok áttekintését a tartozéklista, 2. regiszter tartalmazza. Az engedélyezett dugasszal nem rendelkező export országoknak dugaszolóaljzat és dugaljfurat nélkül szállítjuk a felhelyezhető szekrényt. *Belső polc (ITAB-AJ, 39495) nem szerelhető fel üvegzsaluval ellátott szekrényekben.*										
E	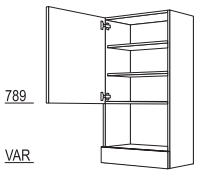 **Pultra helyezhető szekrény mikrohullámú sütőhöz** 1 ajtó, 2 belső polc, 1 készülékfüülke, 1 fix kiegyenlítő lap	**AM**	**50**	**-2**	41170	654	661	707	765	775	810	844	—	899	—
		AM	**60**	**-2**	41171	708	736	783	861	870	913	955	—	1.022	—
	 **Pultra helyezhető lezárópolc, átlósan levágva** 3 fix lap, oldalmélység: 371 mm szélesség: 182 mm	**ARA**	**18**	**-2**	41187	785	785	785	785	785	785	785	785	785	785
	szélesség: 322 mm	**ARA**	**32**	**-2**	43180	863	863	863	863	863	863	863	863	863	863
	 **Rusztikus lezárópolc** 3 fix polclap, 3 felhelyezett oszlop, szélesség: 323,5 mm, mélység: 372,5 mm, kivéve Cascada 684 és Nordic 497 esetén, szélesség: 326 mm, mélység: 375 mm	**ARA-PI**		**-2**	41738	—	—	—	—	—	—	1.561	—	—	—
						Az oszlopszínek és a kivitel programfüggő, lásd frontok, 1. regiszter. *Adja meg az irányt!*										

Pultra helyezhető szekrények 1330 mm magas

Oldalmélység: 350 mm
Korpuszmagasság: 1330 mm
Pultra helyezhető szekrény magasság 2

		Rövid megnevezés	Szélesség cm-ben		Rendelési szám	Pontok / Árcsoport 1	2	3	4	5	6	7	8	9	10
Hézagpótló lécek															
	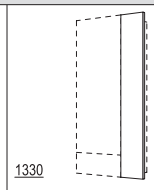 1330	**Hézagpótló léc** korpusz anyaga, 1330 mm magas, U-szigetelés fali csatlakozásként, szélesség: 100 mm	APK	10	-2	42161	83	83	83	83	83	83	83	83	83	83
		Fa dekorelemeknél az erezet függőlegesen fut.														
		szélesség: 200 mm	APK	20	-2	42162	104	104	104	104	104	104	104	104	104	104
S	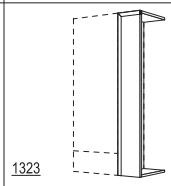 1323	**Front hézagpótló elem** front anyaga folytonos, 2 lap fent és lent, 1 faliszekrény-oldal: 350 mm mély, szélesség: 200 mm	APD	20	-2	42173	266	291	302	312	330	377	423	—	432	—
		A helyszínen 30 mm legkisebb méretig lehet hozzáigazítani.														
		Adja meg az irányt!														
	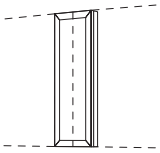	**Felár köztes hézagpótló elemként való felhasználásért** 3 oldalon körülfutó profilozás az elülső hézagpótló elemeknél, 1 vágóél, minimális szélesség: 65 mm	MP-MP			4743	44	44	44	44	44	44	44	44	44	44
		Pura és Inline esetén körben profilozott, a vágóél központosan helyezkedik el!														
Pultra helyezhető szekrények 1402 mm magas															
	 1221 171	**Pultra helyezhető szekrény** 1 ajtó, 1 fiók, 4 belső polc	AS	60	-3	51860	1.193	1.272	1.342	1.463	1.505	1.534	1.641	—	1.753	—
	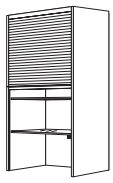	**Pultra helyezhető szekrény zsalu** 1 műanyag zsalu, 4 belső üvegpolc, 3 védőérintkezős dugaszolóaljzat, nemesacél színű, 2000 mm hosszú csatlakozókábellel magasság: 1402 mm, változtatható magasság MP-AJAH felár ellenében szállítható: 1369 - 1440 mm, **oldalmélység: 371 mm, hasznos mélység: 284 mm**	AJ	50	-3	52145	2.375	2.375	2.375	2.375	2.375	2.375	2.375	2.375	2.375	2.375
			AJ	60	-3	52146	2.504	2.504	2.504	2.504	2.504	2.504	2.504	2.504	2.504	2.504
			AJ	90	-3	52149	2.959	2.959	2.959	2.959	2.959	2.959	2.959	2.959	2.959	2.959
							Szélesség- és mélységcsökkentés nem megengedett!									
							Kivitel országtól függő dugasszal. A szállítható dugasztípusok áttekintését a tartozéklista, 2. regiszter tartalmazza. Az engedélyezett dugasszal nem rendelkező export országoknak dugaszolóaljzat és dugaljfurat nélkül szállítjuk a felhelyezhető szekrényt.									
		mint előbb, azonban **oldalmélység: 430 mm, hasznos mélység: 343 mm**	AJT	50	-3	53265	2.459	2.459	2.459	2.459	2.459	2.459	2.459	2.459	2.459	2.459
			AJT	60	-3	53266	2.627	2.627	2.627	2.627	2.627	2.627	2.627	2.627	2.627	2.627
			AJT	90	-3	53269	3.120	3.120	3.120	3.120	3.120	3.120	3.120	3.120	3.120	3.120
							Szélesség- és mélységcsökkentés nem megengedett!									
							Kivitel országtól függő dugasszal. A szállítható dugasztípusok áttekintését a tartozéklista, 2. regiszter tartalmazza. Az engedélyezett dugasszal nem rendelkező export országoknak dugaszolóaljzat és dugaljfurat nélkül szállítjuk a felhelyezhető szekrényt.									
		mint előbb, azonban **oldalmélység: 582 mm, hasznos mélység: 495 mm**	AJTT	50	-3	56295	2.698	2.698	2.698	2.698	2.698	2.698	2.698	2.698	2.698	2.698
			AJTT	60	-3	56296	2.888	2.888	2.888	2.888	2.888	2.888	2.888	2.888	2.888	2.888
			AJTT	90	-3	56299	3.435	3.435	3.435	3.435	3.435	3.435	3.435	3.435	3.435	3.435
		Szállítható zsaluszínek: 014. sz. Nemesacél hatású 127. sz. Fekete 193. sz. Alpesi fehér 194. sz. Palaszürke														
							Szélesség- és mélységcsökkentés nem megengedett!									
							Kivitel országtól függő dugasszal. A szállítható dugasztípusok áttekintését a tartozéklista, 2. regiszter tartalmazza. Az engedélyezett dugasszal nem rendelkező export országoknak dugaszolóaljzat és dugaljfurat nélkül szállítjuk a felhelyezhető szekrényt.									
S	**ábr. n.**	**Felár a (üveg)zsalus szekrények eltérő magasságáért**	MP-AJAH			7987	505	505	505	505	505	505	505	505	505	505
							Felár elemenként.									

A szimbólumokhoz tartozó magyarázatot a regiszter elülső oldalán találja.

Pultra helyezhető szekrények 1402 mm magas

Oldalmélység: 350 mm
Korpuszmagasság: 1402 mm
Pultra helyezhető szekrény magasság 3

		Rövid megnevezés	Szélesség cm-ben		Rendelési szám	Pontok / Árcsoport 1	2	3	4	5	6	7	8	9	10
	 **Pultra helyezhető szekrény üvegzsalu** 1 üveg zsalu, 4 belső üvegpolc, 3 védőérintkezős dugaszolóaljzat, 2000 mm hosszú csatlakozókábellel magasság: 1402 mm, változtatható magasság MP-AJAH felár ellenében szállítható: 1369 - 1440 mm, **oldalmélység: 371 mm,** **hasznos mélység: 268 mm**	**AJG**	**50**	**-3**	53250	4.605	4.605	4.605	4.605	4.605	4.605	4.605	4.605	4.605	4.605
		AJG	**60**	**-3**	53270	4.660	4.660	4.660	4.660	4.660	4.660	4.660	4.660	4.660	4.660
						Kivitel országtól függő dugasszal. A szállítható dugasztípusok áttekintését a tartozéklista, 2. regiszter tartalmazza. Az engedélyezett dugasszal nem rendelkező export országoknak dugaszolóaljzat és dugaljfurat nélkül szállítjuk a felhelyezhető szekrényt. *Belső polc (ITAB-AJ, 39495) nem szerelhető fel üvegzsaluval ellátott szekrényekben.*										
	mint előbb, azonban **oldalmélység: 430 mm,** **hasznos mélység: 330 mm**	**AJGT**	**50**	**-3**	54258	4.654	4.654	4.654	4.654	4.654	4.654	4.654	4.654	4.654	4.654
		AJGT	**60**	**-3**	54260	4.730	4.730	4.730	4.730	4.730	4.730	4.730	4.730	4.730	4.730
						Kivitel országtól függő dugasszal. A szállítható dugasztípusok áttekintését a tartozéklista, 2. regiszter tartalmazza. Az engedélyezett dugasszal nem rendelkező export országoknak dugaszolóaljzat és dugaljfurat nélkül szállítjuk a felhelyezhető szekrényt. *Belső polc (ITAB-AJ, 39495) nem szerelhető fel üvegzsaluval ellátott szekrényekben.*										
	mint előbb, azonban **oldalmélység: 582 mm,** **hasznos mélység: 450 mm** **A következő színekben szállítható:** 01. sz. átlátszó üveg (nemesacél színű takarókeret, lécfogantyú és dugaszolóaljzat) 02. sz. matt üveg (nemesacél színű takarókeret, lécfogantyú és dugaszolóaljzat) 39. sz. fekete üveg (fekete színű takarókeret, lécfogantyú és dugaszolóaljzat)	**AJGTT**	**50**	**-3**	56282	5.130	5.130	5.130	5.130	5.130	5.130	5.130	5.130	5.130	5.130
		AJGTT	**60**	**-3**	56283	5.221	5.221	5.221	5.221	5.221	5.221	5.221	5.221	5.221	5.221
						Kivitel országtól függő dugasszal. A szállítható dugasztípusok áttekintését a tartozéklista, 2. regiszter tartalmazza. Az engedélyezett dugasszal nem rendelkező export országoknak dugaszolóaljzat és dugaljfurat nélkül szállítjuk a felhelyezhető szekrényt. *Belső polc (ITAB-AJ, 39495) nem szerelhető fel üvegzsaluval ellátott szekrényekben.*										
E	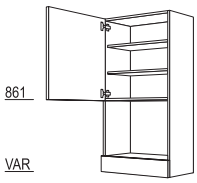 **Pultra helyezhető szekrény mikrohullámú sütőhöz** 1 ajtó, 2 belső polc, 1 készülékfüülke, 1 fix kiegyenlítő lap	**AM**	**50**	**-3**	52170	673	685	724	796	802	863	891	—	952	—
		AM	**60**	**-3**	52171	726	758	800	891	896	969	1.000	—	1.079	—
	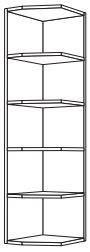 **Pultra helyezhető lezárópolc, átlósan levágva** 4 fix lap, oldalmélység: 371 mm szélesség: 182 mm	**ARA**	**18**	**-3**	52187	810	810	810	810	810	810	810	810	810	810
	szélesség: 322 mm	**ARA**	**32**	**-3**	52180	889	889	889	889	889	889	889	889	889	889
	 **Rusztikus lezárópolc** 4 fix polclap, 3 felhelyezett oszlop, szélesség: 323,5 mm, mélység: 372,5 mm, kivéve Cascada 684 és Nordic 497 esetén, szélesség: 326 mm, mélység: 375 mm	**ARA-PI**		**-3**	51738	—	—	—	—	—	—	1.607	—	—	—
						Az oszlopszínek és a kivitel programfüggő, lásd frontok, 1. regiszter. *Adja meg az irányt!*										

Pultra helyezhető szekrények 1402 mm magas

Oldalmélység: 350 mm
Korpuszmagasság: 1402 mm
Pultra helyezhető szekrény magasság 3

		Rövid megnevezés	Szélesség cm-ben		Rendelési szám	Pontok / Árcsoport 1	2	3	4	5	6	7	8	9	10
Hézagpótló lécek															
	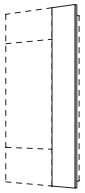 **Hézagpótló léc** korpusz anyaga, 1402 mm magas, U-szigetelés fali csatlakozásként, szélesség: 100 mm	APK	10	-3	52161	83	83	83	83	83	83	83	83	83	83
						Fa dekorelemeknél az erezet függőlegesen fut.									
	szélesség: 200 mm	APK	20	-3	52162	104	104	104	104	104	104	104	104	104	104
S	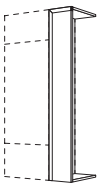 1395 **Front hézagpótló elem** front anyaga folytonos, 2 lap fent és lent, 1 faliszekrény-oldal: 350 mm mély, szélesség: 200 mm	APD	20	-3	52173	273	301	311	321	334	355	429	—	437	—
						A helyszínen 30 mm legkisebb méretig lehet hozzáigazítani.									
						Adja meg az irányt!									
	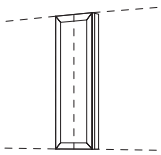 **Felár köztes hézagpótló elemként való felhasználásért** 3 oldalon körülfutó profilozás az elülső hézagpótló elemeknél, 1 vágóél, minimális szélesség: 65 mm	MP-MP			4743	44	44	44	44	44	44	44	44	44	44
						Pura és Inline esetén körben profilozott, a vágóél központosan helyezkedik el!									

		Rövid megnevezés	Szélesség cm-ben		Rendelési szám	Pontok Árcsoport 1	2	3	4	5	6	7	8	9	10
Felhelyezhető szekrények szabadon álló hűtőszekrényekhez															
	ábr. n. **UFK vasalatkészlet** a következőkkel: 4 darab 30° borulásgátló, 3 darab párkánypolc-idom (rendelési szám 2700), 2 darab szerelési útmutató	**WINS**			99139	139	139	139	139	139	139	139	139	139	139
		21 - 150 mm faltávolságú előrehúzott UFK-tervezésekhez és 21 - 400 mm faltávolságú előrehúzott faliszekrény-tervezésekhez az UFK vasalatkészletet felszámítás ellenében automatikusan visszaigazoljuk és leszállítjuk.*											
		Az UFK szekrényekkel való előrehúzott tervezésekre vonatkozó további útmutatásokhoz lásd a tervezési útmutatásokat.*											
	ábr. n. **Távtartó lapok nagy teherbírású felfüggesztő vasalathoz** 2 távtartó lap, 8 csavar, 5,5 x 75 mm	**DCSA**			99190	74	74	74	74	74	74	74	74	74	74
		15 - 20 mm faltávolságú előrehúzott UFK-tervezésekhez a nagy teherbírású felfüggesztő vasalathoz való távtartó lapokat felszámítás ellenében automatikusan visszaigazoljuk és leszállítjuk.*											
		Az UFK szekrényekkel való előrehúzott tervezésekre vonatkozó további útmutatásokhoz lásd a tervezési útmutatásokat.*											
ÙJ	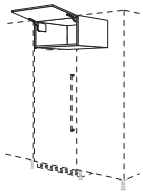 **Felhelyezhető szekrény szabadon álló hűtőszekrényekhez** 1 felhajtható ajtó: 285 mm magas, mélység: 561 mm, magasság: 288 mm	**UFKK**	**60**	**-29**	28693	501	505	521	533	537	558	568	—	606	—
		UFKK	**76**	**-29**	28672	542	583	610	635	—	676	686[1]	—	—	—
		UFKK	**90**	**-29**	28694	564	606	628	670	683	702	718	—	778	—
		UFKK	**100**	**-29**	28695	583	628	656	705	712	736	759	—	812	—
						1) Sylt 706 típuson kívül									
	1 felhajtható ajtó: 357 mm magas, mélység: 561 mm, magasság: 360 mm	**UFKK**	**60**	**-36**	37693	515	518	540	558	562	580	609	—	634	—
		UFKK	**76**	**-36**	37675	555	599	634	676	—	715	731[1]	—	—	—
		UFKK	**90**	**-36**	37694	578	625	663	718	721	745	768	—	819	—
		UFKK	**100**	**-36**	37695	593	647	688	758	759	787	815	—	860	—
						1) Sylt 706 típuson kívül									
	1 felhajtható ajtó: 429 mm magas, mélység: 561 mm, magasság: 432 mm	**UFKK**	**76**	**-43**	43657	566	613	658	717	—	755	777[1]	—	—	—
						1) Sylt 706 típuson kívül									
		Fehér korpusz-alapzat.													
		Minimális tervezési magasság: 1100 mm													
		Előrehúzott tervezésekhez a következő szerelőkészletek feltétlenül szükségesek, és felszámítás ellenében automatikusan visszaigazoljuk: előrehúzás mértéke 15 - 20 mm: Távtartó lapok nagy teherbírású felfüggesztő vasalathoz (DCSA, 99190) előrehúzás mértéke 21 - 150 mm: Vasalatkészlet UFK (WINS, 99139)											
		Az UFK szekrényekkel való előrehúzott tervezésekre vonatkozó további útmutatásokhoz lásd a tervezési útmutatásokat.*											
	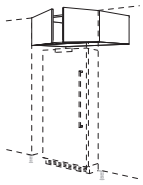 **Felhelyezhető szekrény szabadon álló hűtőszekrényekhez** 2 ajtó: 357 mm magas, mélység: 561 mm, magasság: 360 mm	**UFK**	**120**	**-36**	36664	639	654	695	724	739	775	848	—	866	—
		Fehér padlólemez.													
		Minimális tervezési magasság: 1100 mm													
		Előrehúzott tervezésekhez a következő szerelőkészletek feltétlenül szükségesek, és felszámítás ellenében automatikusan visszaigazoljuk: előrehúzás mértéke 15 - 20 mm: Távtartó lapok nagy teherbírású felfüggesztő vasalathoz (DCSA, 99190) előrehúzás mértéke 21 - 150 mm: Vasalatkészlet UFK (WINS, 99139)											
		Az UFK szekrényekkel való előrehúzott tervezésekre vonatkozó további útmutatásokhoz lásd a tervezési útmutatásokat.*											

Felhelyezhető szekrények szabadon álló hűtőszekrényekhez

		Rövid megnevezés	Szélesség cm-ben		Rendelési szám	Pontok / Árcsoport 1	2	3	4	5	6	7	8	9	10
ÚJ	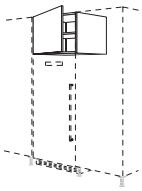 **Felhelyezhető szekrény szabadon álló hűtőszekrényekhez** 1 ajtó: 357 mm magas, mélység: 561 mm, magasság: 360 mm	**UFK**	**60**	**-36**	36660	372	375	397	415	418	435	464	—	489	—
	Felhelyezhető szekrény szabadon álló hűtőszekrényekhez 1 ajtó: 429 mm magas, mélység: 561 mm, magasság: 432 mm	**UFK**	**60**	**-43**	43658	479	488	515	530	536	553	599	—	612	—
	1 ajtó: 501 mm magas, 1 belső polc, magasság: 504 mm	**UFK** **UFK**	**60** **76**	**-51** **-51**	45658 46676	511 540	518 553	542 599	565 615	572 —	591 682	634 745[1]	— —	656 —	— —
						1) Sylt 706 típuson kívül									
	1 ajtó: 573 mm magas, 1 belső polc, magasság: 576 mm	**UFK** **UFK**	**60** **76**	**-58** **-58**	57660 58676	536 603	543 616	581 670	609 702	615 —	621 767	689 838[1]	— —	710 —	— —
						1) Sylt 706 típuson kívül									
	1 ajtó: 645 mm magas, 1 belső polc, magasság: 648 mm	**UFK** **UFK**	**60** **76**	**-65** **-65**	33661 33676	555 664	564 679	606 742	632 788	637 —	657 850	739 931[1]	— —	758 —	— —
						1) Sylt 706 típuson kívül									
	1 ajtó: 717 mm magas, 2 belső polc, magasság: 720 mm	**UFK** **UFK**	**60** **76**	**-72** **-72**	40661 40676	593 734	606 742	639 818	685 876	688 —	702 937	796 1.028[1]	— —	818 —	— —
						1) Sylt 706 típuson kívül									
						Fehér padlólemez. *Minimális tervezési magasság: 1100 mm* *Előrehúzott tervezésekhez a következő szerelőkészletek feltétlenül szükségesek, és felszámítás ellenében automatikusan visszaigazoljuk:* *előrehúzás mértéke 15 - 20 mm: Távtartó lapok nagy teherbírású felfüggesztő vasalathoz (DCSA, 99190)* *előrehúzás mértéke 21 - 150 mm: Vasalatkészlet UFK (WINS, 99139)* *Az UFK* szekrényekkel való előrehúzott tervezésekre vonatkozó további útmutatásokhoz lásd a tervezési útmutatásokat.*									
	645/717 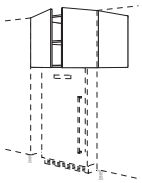 **Felhelyezhető szekrény szabadon álló hűtőszekrényekhez** 2 ajtó, 1 belső polc, mélység: 561 mm, magasság: 648 mm	**UFK** **UFK** **UFK**	**90** **100** **120**	**-65** **-65** **-65**	32662 32663 32664	737 768 835	749 785 850	809 848 929	860 902 996	880 923 1.006	895 943 1.041	1.018 1.082 1.207	— — —	1.028 1.098 1.229	— — —
	1 belső polc, magasság: 720 mm	**UFK** **UFK** **UFK**	**90** **100** **120**	**-72** **-72** **-72**	40662 40663 40664	791 834 913	813 848 929	870 915 1.012	924 975 1.080	946 997 1.091	967 1.019 1.132	1.099 1.172 1.317	— — —	1.130 1.207 1.361	— — —
						Fehér padlólemez. *Minimális tervezési magasság: 1100 mm* *Előrehúzott tervezésekhez a következő szerelőkészletek feltétlenül szükségesek, és felszámítás ellenében automatikusan visszaigazoljuk:* *előrehúzás mértéke 15 - 20 mm: Távtartó lapok nagy teherbírású felfüggesztő vasalathoz (DCSA, 99190)* *előrehúzás mértéke 21 - 150 mm: Vasalatkészlet UFK (WINS, 99139)* *Az UFK* szekrényekkel való előrehúzott tervezésekre vonatkozó további útmutatásokhoz lásd a tervezési útmutatásokat.*									
	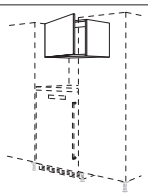 **Felhelyezhető szekrény szabadon álló hűtőszekrényekhez** 1 ajtó: 429 mm magas, mélység: 440 mm, magasság: 432 mm	**UFKWK**	**60**	**-43**	41657	458	464	491	517	520	533	583	—	593	—
						Korpusz-alapzat, fehér. *Minimális tervezési magasság: 1100 mm* *Előrehúzott tervezésekhez a következő szerelőkészletek feltétlenül szükségesek, és felszámítás ellenében automatikusan visszaigazoljuk:* *előrehúzás mértéke 15 - 20 mm: Távtartó lapok nagy teherbírású felfüggesztő vasalathoz (DCSA, 99190)* *előrehúzás mértéke 21 - 150 mm: Vasalatkészlet UFK (WINS, 99139)* *Az UFK* szekrényekkel való előrehúzott tervezésekre vonatkozó további útmutatásokhoz lásd a tervezési útmutatásokat.*									

Felhelyezhető szekrények szabadon álló hűtőszekrényekhez

	Rövid megnevezés	Szélesség cm-ben		Rendelési szám	Pontok Árcsoport 1	2	3	4	5	6	7	8	9	10
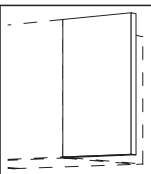 **Hézagpótló léc felhelyezhető szekrényekhez** korpusz anyaga, 360 mm magas, U-szigetelés fali csatlakozásként, szélesség: 100 mm	UFKPK	10	-36	36311	66	66	66	66	66	66	66	66	66	66
					Fa dekorelemeknél az erezet függőlegesen fut.									
szélesség: 200 mm	UFKPK	20	-36	36320	73	73	73	73	73	73	73	73	73	73
					Fa dekorelemeknél az erezet függőlegesen fut.									
 **Hézagpótló léc felhelyezhető szekrényekhez** korpusz anyaga, 720 mm magas, U-szigetelés fali csatlakozásként, szélesség: 100 mm	UFKPK	10	-72	40311	69	69	69	69	69	69	69	69	69	69
					Fa dekorelemeknél az erezet függőlegesen fut.									
szélesség: 200 mm	UFKPK	20	-72	40320	74	74	74	74	74	74	74	74	74	74
					Fa dekorelemeknél az erezet függőlegesen fut.									
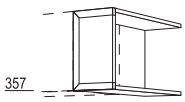 357 **Front-hézagpótló elem felhelyezhető szekrényekhez** frontanyag anyaga folytonos, 2 lap fent és lent, 1 faliszekrény-oldal: 561 mm mély, szélesség: 200 mm	UFKPD	20	-36	36322	165	169	184	206	215	237	257	—	263	—
					A helyszínen 30 mm legkisebb méretig lehet hozzáigazítani. *Adja meg az irányt!*									
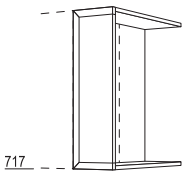 717 **Front-hézagpótló elem felhelyezhető szekrényekhez** front anyaga folytonos, 2 lap fent és lent, fehér, 1 korpuszoldal: 561 mm mély, szélesség: 200 mm	UFKPD	20	-72	40322	172	178	199	225	226	244	258	—	277	—
					A helyszínen 30 mm legkisebb méretig lehet hozzáigazítani. *Adja meg az irányt!*									
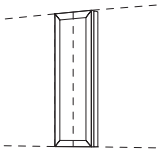 **Köztes hézagpótló kivitel felára** 3 oldalon körülfutó profilozás az elülső hézagpótló elemeknél, 1 vágóél, minimális szélesség: 65 mm	MP-MP			4743	44	44	44	44	44	44	44	44	44	44
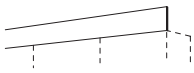 **Mennyezetzáró lemez** front anyaga magasság: 194 mm, szélesség: 2229 mm, min. beépítési magasság: 45 mm	DBF			462	238[1]	261[2]	305	422	423	457	488	—	548	—
					1) Laser, 463 sz. front típuson kívül 2) Csak 842, 839 sz. front									
					Mennyezeti lapot felhajtható ajtóval rendelkező faliszekrényekkel együtt csak a korpusz elülső szegélyétől 110 mm-rel hátra helyezve tervezni, mert különben a felhajtható ajtóval rendelkező szekrényt nem lehet kinyitni. Kérjük elszívó vezetékeknél figyelembe venni. *A mennyezeti takarólapok csak faltól (oldalfaltól) falig (oldalfalig) tervezhetők. Beépített elektromos készülékek optimális szellőzéséhez árnyékfuga szükséges a mennyezet felé.* *Fix méret, csak a helyszínen történő illesztés lehetséges!*									

Faliszekrények páraelszívókhoz
Kürtők

Jelmagyarázat

Elemek egyedi méretben kaphatók, lásd a 2 regisztert.

Tervezési útmutató, lásd a 10 regisztert.

Adja meg az elektromos készüléket.

Szállítható színválasztékhoz lásd a színkártyát, kialakítási áttekintés M 2.1 oldal.

Nem kapható a következő országokban: USA és Kanada.

			Rövid megnevezés	Szélesség cm-ben		Rendelési szám	Pontok Árcsoport 1	2	3	4	5	6	7	8	9	10
Faliszekrények páraelszívókhoz																
E	357 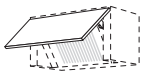	**Ajtó „Integrata“ páraelszívóhoz** Airforce gyártm, 357 mm magas	**WTDAII**	**60**		3366	105	111	131	172	177	180	229	—	250	—
			WTDAII	**90**		3369	126	139	172	242	248	273	301	—	331	—
							Záróelemként tervezve szükség van egy oldalfalra vagy faliszekrény-oldalra.									
E	573 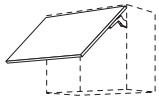	**Ajtó beépített páraelszívóhoz** 573 mm magas, 600 mm széles	**WTDAI**			9577	146	169	197	253	258	296	324	—	366	—
E	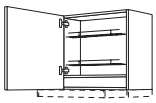	**Faliszekrény lapos ernyőjű páraelszívókhoz** belső lap, fém felfogórács, 80 mm mély, a fém felfogórácsok száma a páraelszívó beépítési méretéhez igazodik, magasság: 576 mm	**WDAF**	**60**	**-58**	57829	339	365	391	453	460	495	527	—	564	—
		magasság: 720 mm	**WDAF**	**60**	**-1**	31829	416	445	477	552	558	597	637	—	696	—
		magasság: 792 mm	**WDAF**	**60**	**-2**	42829	450	485	520	603	609	656	702	—	769	—
		magasság: 864 mm	**WDAF**	**60**	**-3**	51829	486	521	564	654	660	714	767	—	842	—
E	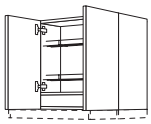	**Faliszekrény lapos ernyőjű páraelszívókhoz** 2 ajtó, belső lap, fém felfogórács, 80 mm mély, a fém felfogórácsok száma a páraelszívó beépítési méretéhez igazodik, magasság: 576 mm	**W2DAF**	**60**	**-58**	57830	387	434	464	518	531	553	572	—	622	—
			W2DAF	**90**	**-58**	57831	502	537	583	664	683	726	767	—	835	—
		magasság: 720 mm	**W2DAF**	**60**	**-1**	31830	470	515	558	628	635	669	698	—	756	—
			W2DAF	**90**	**-1**	31831	657	689	752	851	869	924	977	—	1.067	—
		magasság: 792 mm	**W2DAF**	**60**	**-2**	42830	510	552	603	682	694	731	765	—	828	—
			W2DAF	**90**	**-2**	42831	685	721	791	908	923	988	1.051	—	1.149	—
		magasság: 864 mm	**W2DAF**	**60**	**-3**	51830	543	587	645	734	749	790	832	—	896	—
			W2DAF	**90**	**-3**	51831	712	752	834	965	974	1.050	1.124	—	1.229	—
E	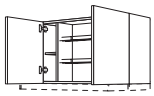	**Faliszekrény lapos ernyőjű páraelszívókhoz** 2 ajtó, belső lap, fém felfogórács, 80 mm mély, a fém felfogórácsok száma a páraelszívó beépítési méretéhez igazodik, magasság: 576 mm / 2 belső polc	**WDAF**	**90**	**-58**	57833	1.107	1.145	1.188	1.276	1.288	1.332	1.375	—	1.442	—
		magasság: 720 mm / 4 belső polc	**WDAF**	**90**	**-1**	30833	1.270	1.295	1.358	1.461	1.475	1.533	1.590	—	1.670	—
		magasság: 792 mm / 4 belső polc	**WDAF**	**90**	**-2**	40833	1.298	1.332	1.403	1.520	1.534	1.600	1.664	—	1.758	—
							ELITE 14 90-D (88103) Elica lapos ernyőjű páraelszívó beépítése nem lehetséges.									
		magasság: 864 mm / 4 belső polc	**WDAF**	**90**	**-3**	51833	1.332	1.369	1.450	1.578	1.590	1.664	1.742	—	1.844	—
							ELITE 14 90-D (88103) Elica lapos ernyőjű páraelszívó beépítése nem lehetséges.									

Faliszekrények páraelszívókhoz

		Rövid megnevezés	Szélesség cm-ben		Rendelési szám	Pontok / Árcsoport 1	2	3	4	5	6	7	8	9	10
	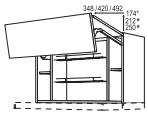 **Faliszekrény felemelhető ajtó lapos ernyőjű páraelszívókhoz** 1 felemelhető ajtó, 2 eredeti front, belső lap, fém felfogórács, 80 mm mély, a fém felfogórácsok száma a páraelszívó beépítési méretéhez igazodik, magasság: 576 mm / 2 belső polc	**WDAFFL**	**90**	**-58**	57842	1.667	1.717	1.772	1.872	1.901[1]	1.929	1.965	—	—	—
						1) Inline 526 típuson kívül									
						Az Elica ELITE 14 90-D (88103) és az Airforce Inside-In 90 (88434) lapos ernyőjű páraelszívó beépítése nem lehetséges.									
						**0 mm OBK-HF 83-mal° / 90 mm OBK-HF 104-gyel*									
	magasság: 720 mm / 4 belső polc	**WDAFFL**	**90**	**-1**	30842	1.746	1.794	1.867	1.984	2.028[1]	2.070	2.117	—	—	—
						1) Inline típuson kívül									
						Az Elica ELITE 14 90-D (88103) és az Airforce Inside-In 90 (88434) lapos ernyőjű páraelszívó beépítése nem lehetséges.									
						**0 mm OBK-HF 83-mal° / 110 mm OBK-HF 104-gyel*									
	magasság: 792 mm / 4 belső polc	**WDAFFL**	**90**	**-2**	40842	1.781	1.831	1.913	2.041	2.091[1]	2.139	2.191	—	—	—
						1) Inline 526 típuson kívül									
						Az Elica ELITE 14 90-D (88103) és az Airforce Inside-In 90 (88434) lapos ernyőjű páraelszívó beépítése nem lehetséges.									
						**0 mm OBK-HF 83-mal° / 135 mm OBK-HF 104-gyel*									
E	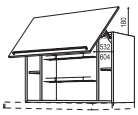 **Lengőfedeles faliszekrény lapos ernyőjű páraelszívókhoz** 1 lengőfedél az eredeti front anyagában fém felfogórács, 80 mm mély, A fém felfogórácsok száma a páraelszívó beépítési méretéhez igazodik. magasság: 720 mm / 4 belső polc	**WDAFKS**	**90**	**-1**	30801	1.767	1.794	1.867	1.984	1.989	2.070	2.117	—	2.193	—
						Az Elica ELITE 14 90-D (88103) és az Airforce Inside-In 90 (88434) lapos ernyőjű páraelszívó beépítése nem lehetséges.										
						CleanAir modulok használata esetén nem lehetséges.									
	 **Servo-Drive felára** villanymotoros működtetés a felnyíló ajtós vagy osztott felnyíló ajtós faliszekrényekhez, az alábbi részekkel: 1 működtető egység, 2 elemmel működő kapcsoló, a korpuszoldalakba építve, 1100 mm csatlakozókábel a dugaszolható tápegységhez, országtól függő	**MP-SD**			5284	2.113	2.113	2.113	2.113	2.113	2.113	2.113	2.113	2.113	2.113
						Felár elemenként.									
						Nem lehetséges WFLIM iMove elemet tartalmazó faliszekrények esetén.*									
						Ez a termék az EU/EGT országai számára engedélyezett. A további országok engedélyezéseit tartalmazó áttekintés a nobilia-extraneten található meg. Ezt rendszeresen frissítjük.									

		Rövid megnevezés	Szélesség cm-ben		Rendelési szám	Pontok Árcsoport 1	2	3	4	5	6	7	8	9	10
Szekrények vízmelegítőhöz															
717 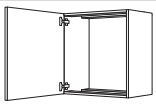	**Szekrény vízmelegítőhöz** 1 ajtó, magasság: 720 mm, oldalmélység: 350 mm	**WWB**	**60**	**-1**	30457	425	437	486	558	569	606	639	—	692	—
	oldalmélység: 450 mm	**WWBT**	**60**	**-1**	34457	467	482	530	603	615	650	685	—	737	—
789 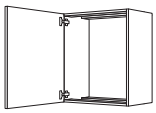	**Szekrény vízmelegítőhöz** 1 ajtó, magasság: 792 mm, oldalmélység: 350 mm	**WWB**	**60**	**-2**	40457	438	458	502	583	594	639	683	—	746	—
	oldalmélység: 450 mm	**WWBT**	**60**	**-2**	42457	486	505	549	631	642	686	730	—	791	—
861 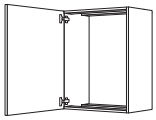	**Szekrény vízmelegítőhöz** 1 ajtó, magasság: 864 mm, oldalmélység: 350 mm	**WWB**	**60**	**-3**	50458	457	479	518	612	623	675	724	—	800	—
	oldalmélység: 450 mm	**WWBT**	**60**	**-3**	54458	505	527	568	660	673	723	771	—	848	—
1077 171 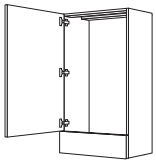	**Felhelyezhető szekrény vízmelegítőhöz** 1 ajtó, 1 fix lap magasság: 1258 mm, oldalmélység: 350 mm	**AWB**	**60**	**-1**	32467	489	512	594	695	717	785	853	—	953	—
	oldalmélység: 450 mm	**AWBT**	**60**	**-1**	36467	543	568	653	749	771	841	911	—	1.009	—
1149 171 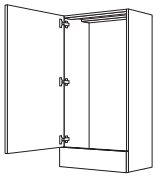	**Felhelyezhető szekrény vízmelegítőhöz** 1 ajtó, 1 fix lap magasság: 1330 mm, oldalmélység: 350 mm	**AWB**	**60**	**-2**	41467	508	531	615	724	746	821	896	—	1.004	—
	oldalmélység: 450 mm	**AWBT**	**60**	**-2**	45467	564	588	670	780	802	877	953	—	1.060	—
1221 171 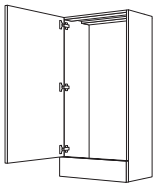	**Felhelyezhető szekrény vízmelegítőhöz** 1 ajtó, 1 fix lap magasság: 1402 mm, oldalmélység: 350 mm	**AWB**	**60**	**-3**	51468	521	553	631	749	771	885	942	—	1.053	—
	oldalmélység: 450 mm	**AWBT**	**60**	**-3**	55468	581	612	688	810	832	943	999	—	1.113	—

Kürtők

A kivágás a szellőzőelemhez csak helyben lehetséges.
Adja meg a csempemagasságot!
Adja meg a szegélyléc fajtáját és a színszámot!

		Rövid megnevezés	Szélesség cm-ben	Rendelési szám	Pontok
Rusztikus kürtő KLH, KLC és KLHC párkányprofilokhoz					
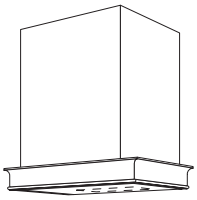	**Rusztikus kürtő, egyenes, párkánnyal** **908. sz. (KLH), 929. sz. (KLC) és 947. sz. (KLHC)** **párkányprofilokhoz** 500 mm mély, felső rész vakoláshoz, **szellőzőelem nélkül** **Szállítható színek KLH párkányprofilhoz:** 120 Matt magnólia, 122 Homok, 193 Alpesi fehér **Szállítható színek KLC párkányprofilhoz:** 120 Matt magnólia, 122 Homok, 193 Alpesi fehér **Szállítható színek KLHC párkányprofilhoz:** 038 Nádszínű, 089 Kőszürke, 106 Fehér, 122 Homok, 127 Fekete, 194 Palaszürke, 212 Fjordkék, 613 Fehér fastruktúra, 614 Kőkék fastruktúra, 617 Olíva fastruktúra, 619 Macchiato fastruktúra *KLH / KLC, ajánlott a következőkhöz: Sylt 706* *KLCH, ajánlott a következőkhöz: Cascada 684, Frame 419, Nordic 497*	**K-LHL** **K-LHL**	**80** **100**	624 625	1.917 1.924
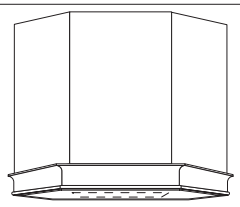	**Rusztikus sarokkürtő, egyenes, párkánnyal** **908. sz. (KLH), 929. sz. (KLC) és 947. (KLHC)** **párkányprofilokhoz** 500 mm mély, felső rész vakoláshoz, **szellőzőelem nélkül** **Szállítható színek KLH párkányprofilhoz:** 120 Matt magnólia, 122 Homok, 193 Alpesi fehér **Szállítható színek KLC párkányprofilhoz:** 120 Matt magnólia, 122 Homok, 193 Alpesi fehér **Szállítható színek KLHC párkányprofilhoz:** 038 Nádszínű, 089 Kőszürke, 106 Fehér, 122 Homok, 127 Fekete, 194 Palaszürke, 212 Fjordkék, 613 Fehér fastruktúra, 614 Kőkék fastruktúra, 617 Olíva fastruktúra, 619 Macchiato fastruktúra *KLH / KLC, ajánlott a következőkhöz: Sylt 706* *KLCH, ajánlott a következőkhöz: Cascada 684, Frame 419, Nordic 497*	**KE-LHL**	**105**	626	1.991
	Felárért sarok kürtő-alsórész a korpusz anyagából a 135°-os sarok miatt keletkező nyílás burkolataként, ha a fülkében nincs tervezve hátsófal-burkolat	**MP-KE**		6673	235
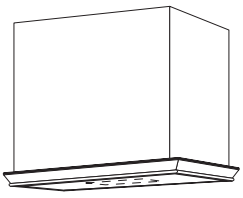	**Rusztikus különálló kürtő, szabadon függő,** **párkánnyal a 908. sz. (KLH), 929. sz. (KLC) és 947. sz. (KLHC)** **párkányprofilokhoz** 640 mm mély, max. 1150 mm magas, felső rész egyenes a vakoláshoz, **szellőzőelem nélkül,** Mennyezethez rögzítés tiplikkel és menetes rudakkal, 940 mm magas, magassága beállítható, felső burkolata helyben kiigazítható. **Szállítható színek KLH párkányprofilhoz:** 120 Matt magnólia, 122 Homok, 193 Alpesi fehér **Szállítható színek KLC párkányprofilhoz:** 120 Matt magnólia, 122 Homok, 193 Alpesi fehér **Szállítható színek KLHC párkányprofilhoz:** 038 Nádszínű, 089 Kőszürke, 106 Fehér, 122 Homok, 127 Fekete, 194 Palaszürke, 212 Fjordkék, 613 Fehér fastruktúra, 614 Kőkék fastruktúra, 617 Olíva fastruktúra, 619 Macchiato fastruktúra *KLH / KLC, ajánlott a következőkhöz: Sylt 706* *KLCH, ajánlott a következőkhöz: Cascada 684, Frame 419, Nordic 497* *Ellenőrizze helyben a mennyezet teherbíró képességét.*	**KES-LHL** **KES-LHL**	**80** **100**	627 628	3.037 3.054

A szimbólumokhoz tartozó magyarázatot a regiszter elülső oldalán találja.

Kürtők

A kivágás a szellőzőelemhez csak helyben lehetséges.
Adja meg a csempemagasságot!
Adja meg a szegélyléc fajtáját és a színszámot!

		Rövid megnevezés	Szélesség cm-ben	Rendelési szám	Pontok
Kürtő KL párkányprofilhoz					
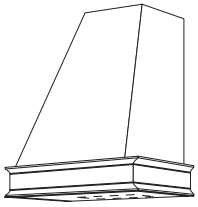	**Kürtő párkánnyal a 957. sz. párkányprofilokhoz (KL)** 500 mm mély, alsó rész a csempézéshez, felső rész vakoláshoz, **szellőzőelem nélkül**	**K** **K**	**80** **100**	671 672	2.043 2.048
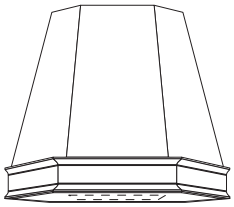	**Kürtő párkánnyal a 957. sz. párkányprofilokhoz (KL)** 500 mm mély, alsó rész a csempézéshez, felső rész vakoláshoz, **szellőzőelem nélkül**	**KE**	**105**	673	2.118
	Felárért sarok kürtő-alsórész a korpusz anyagából a 135°-os sarok miatt keletkező nyílás burkolataként, ha a fülkében nincs tervezve hátsófal-burkolat	**MP-KE**		6673	235

7

Párkány- / takarólapok
Párkánypolcok

Jelmagyarázat

Elemek egyedi méretben kaphatók, lásd a 2 regisztert.

Tervezési útmutató, lásd a 10 regisztert.

Szállítható színválasztékhoz lásd a színkártyát, kialakítási áttekintés M 2.1 oldal.

Nem kapható a következő országokban: USA és Kanada.

Párkányléc és takarólemez kiszámítása

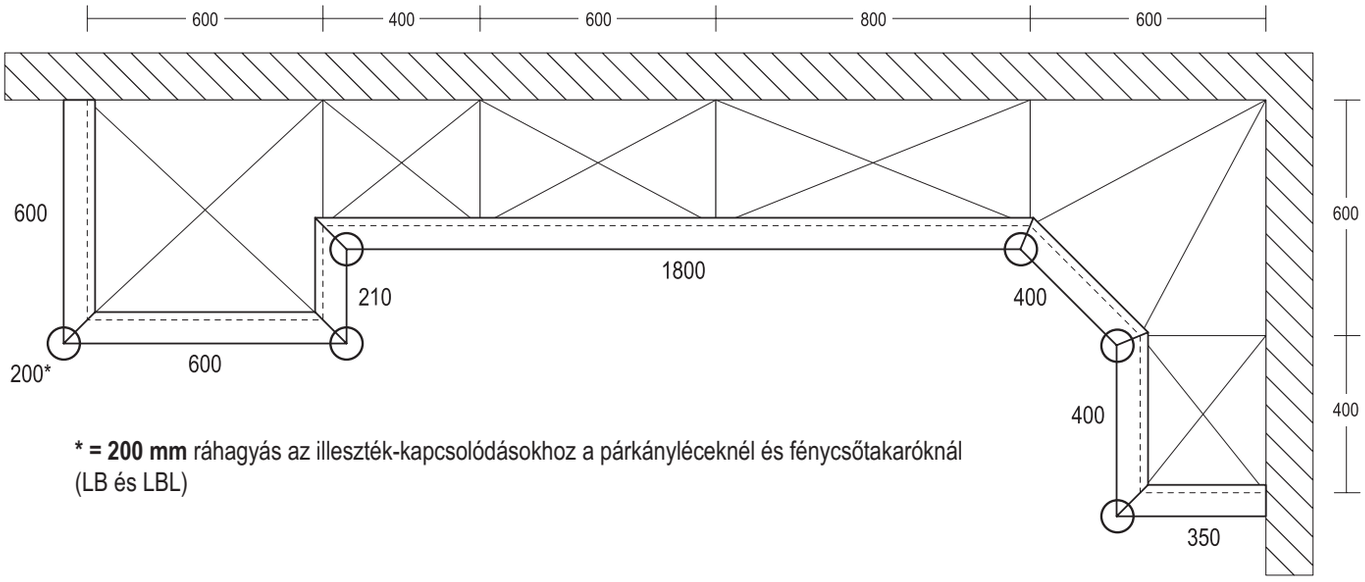

*** = 200 mm** ráhagyás az illeszték-kapcsolódásokhoz a párkányléceknél és fénycsőtakaróknál (LB és LBL)

A **párkányléc és takarólemez kiszámításához** egy **<u>teljes hosszúság</u>** meghatározására és kiszámítására kerül sor.
A megrendelés megerősítésében a hosszúságméretek kiszámítása automatikusan megtörténik, ezek mm-ben eltérhetnek lefelé, minden megkezdett 100 mm számolásával.

A párkányléceket és fénycsőtakarókat gyárilag levágják, a külső sarkokat enyvezik, kivéve az LB. LBL, LBF és LBH.
Az összes sarok számolása a teljes hosszúságra illeszték-kapcsolódásonként 200 mm hosszúsággal történik, kivéve az LB és LBL.

Ráhagyások átlós szekrényekhez hosszabbítások esetén

Átlós szekrények vagy lezáró polcok esetén a kiegészítéseket a rajz szerint ki kell számítani, a ráhagyások tartalmazzák a hosszúságokat és a ferde illesztéseket.

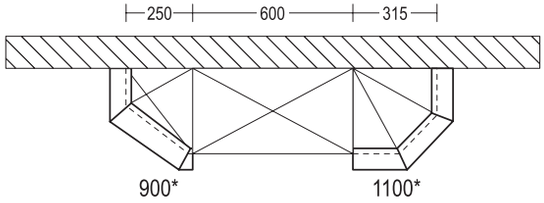

Minden méretet a korpuszon mérnek le, a szélesség- és mélységméreteket összeadják, az esetleges illesztékeket vagy ráhagyásokat a vázlat alapján hozzászámolják. Fali csatlakozásoknál <u>gyárilag még 30 mm</u> jön hozzá.

A lapos ernyőjű páraelszívókhoz készült takarólemezeknek saját rendelési számuk van, a számítás külön történik.

A párkánypolcokat gyárilag összeenyvezik a megrendelt párkányléccel. A korpuszlap számítása külön történik a teljes párkányléchosszal. A szekrényekre való felhelyezéshez legkevesebb 200 mm korpuszlapot kell szélességben hozzászámolni. A felárak az oldalzárásért vagy ferdevágásokért hozzászámolódnak. A hozzá tartozó párkányléceket úgy kezeljük és számoljuk, mint a párkányléceket (lásd fent).

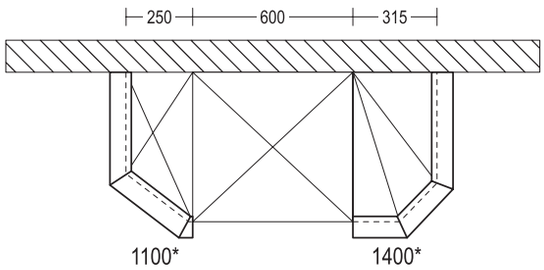

Ráhagyások átlós szekrényekhez és lezáró szekrényekhez állószekrények esetén

Párkánylécek és fénylécek

Adja meg a fajtát és a színszámot!
Ár 100 mm-enként, minden megkezdett 100 mm számolásával,
A zárószekrényeknél több hosszúságot kell figyelembe venni!
Vázlat szükséges a megbízás szerinti elkészítéshez!

Rövid megnevezés	Szélesség cm-ben	Rendelési szám	Pontok

Párkánylécek és takarólemezek, modern, 30 mm magas (KLA / LBA)

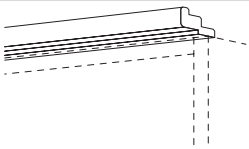

Párkányléc
műanyag bevonattal, 30 mm magas,
túlnyúlás a korpuszoldalra: 6 mm (-16 mm).
a külső sarkok gyárilag enyvezettek.
max. hosszúság: 3600 mm

Rendelhetõ a következõ színekben:

023. sz. Magasfényű fehér
071. sz. Taupe szürke
078. sz. San Remo tölgy repro
089. sz. Kőszürke
097. sz. Havanna tölgy
106. sz. Fehér
120. sz. Matt magnólia
122. sz. Homok
127. sz. Fekete
133. sz. Macchiato
193. sz. Alpesi fehér
194. sz. Palaszürke
198. sz. Sierra tölgy repro
306. sz. Magasfényű alpesi fehér
702. sz. Magasfényű magnólia

	KLA		910	7,9
Párkányléc mint fent, ár hosszúsági egységenként	**KLA**	**360**	90910	207

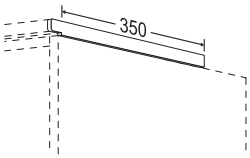

Párkányvisszahajlás egyenes,
megfelelő a KLA párkányléchez
színsz.. mint fent

Olyan tervekhez, ahol oldalsó kinyúlás nem lehetséges!

	KLAR		922	108

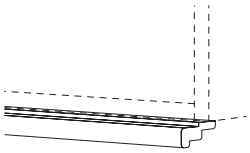

Fényléc
műanyag bevonattal, 30 mm magas, kinyúlás a korpuszoldal felé:
6 mm (-16 mm). A külső sarkok gyárilag enyvezettek.
színsz. mint fent

LBA fénytakaró léc nem alkalmazható lapos ernyőjű páraelszívók és iMove faliszekrény esetén!

	LBA		9590	7,9
Fényléc mint előbb ár hosszúsági egységenként	**LBA**	**360**	99590	207

Színszám mint fent

LBA fényléc nem alkalmazható lapos ernyőjű páraelszívók esetén!

Párkánylécek és takarólemezek, modern, 50 mm magas, kiálló (KL / LB)

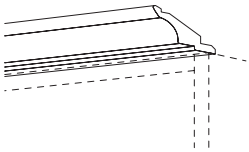

Párkányléc
műanyag bevonattal, 50 mm magas,
túlnyúlás a korpuszoldalra: 34 mm (-16 mm).
a külső sarkoknál a párkányléc gyárilag enyvezett.
max. hosszúság: 3600 mm

Rendelhetõ a következõ színekben:

023. sz. Magasfényű fehér
120. sz. Matt magnólia
122. sz. Homok
193. sz. Alpesi fehér
306. sz. Magasfényű alpesi fehér

	KL		957	9,6
Párkányléc mint fent, ár hosszúsági egységenként	**KL**	**360**	90957	273

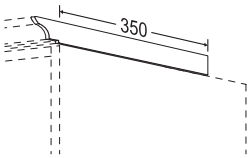

Párkányvisszahajlás egyenes,
megfelelő a KL párkányléchez
színsz.. mint fent

Olyan tervekhez, ahol oldalsó kinyúlás nem lehetséges!

	KLR		935	196

Párkánylécek és fénylécek

Adja meg a fajtát és a színszámot!
Ár 100 mm-enként, minden megkezdett 100 mm számolásával,
A zárószekrényeknél több hosszúságot kell figyelembe venni!
Vázlat szükséges a megbízás szerinti elkészítéshez!

	Rövid megnevezés	Szélesség cm-ben	Rendelési szám	Pontok
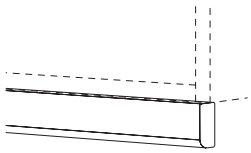 **Fénylléc** műanyag bevonattal, 50 mm magas, alsó szegély lekerekítve. A fénycsőtakarók gyárilag levágva, **nem enyvezve**. max. hosszúság: 3600 mm **Rendelhető a következő színekben:** 023. sz. Magasfényű fehér 038. sz. Nádszínű 070. sz. Bársonyszürke 071. sz. Taupe szürke 078. sz. San Remo tölgy repro 089. sz. Kőszürke 097. sz. Havanna tölgy 106. sz. Fehér 120. sz. Matt magnólia 122. sz. Homok 127. sz. Fekete 133. sz. Macchiato 193. sz. Alpesi fehér 194. sz. Palaszürke 198. sz. Sierra tölgy repro 212. sz. Fjordkék 306. sz. Magasfényű alpesi fehér 613. sz. Fehér fastruktúra 614. sz. Kőkék fastruktúra 617. sz. Olíva fastruktúra 619. sz. Macchiato fastruktúra 702. sz. Magasfényű magnólia	**LB**		9621	6
Fénylléc mint előbb ár hosszúsági egységenként	**LB**	**360**	99621	174
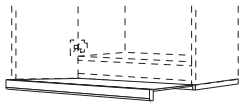 **LB fénylléc lapos ernyőjű páraelszívókhoz** körben és a szegélyek bevonva, továbbvezető fénycsőtakarók balra és jobbra bevonva. **Színsz.** mint előbb	**LBDA** **LBDA**	**60** **90**	9623 9630	102 111

Párkánylléc és fénytakaró léc rusztikus profilként (KLHC)

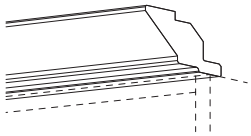 **Párkánylléc, Landhaus profilú,** műanyag bevonattal, 65 mm magas, túlnyúlás a korpuszoldalra: 47 mm (-16 mm). a külső sarkoknál a párkánylléc gyárilag enyvezett. max. hosszúság: 3600 mm. **Rendelhető a következő színekben:** 038. sz. Nádszínű 089. sz. Kőszürke 106. sz. Fehér 122. sz. Homok 127. sz. Fekete 194. sz. Palaszürke 212. sz. Fjordkék 613. sz. Lakk-laminált, fehér fastruktúra 614. sz. Lakk-laminált, kőkék fastruktúra sz. 617. sz. Lakk-laminált, olíva fastruktúra sz. 619. sz. Lakk-laminált, macchiato fastruktúra *Ajánlott a következőhöz: Cascada 684, Frame 419, Nordic 497.*	**KLHC**		947	20,1
Párkánylléc mint fent, ár hosszúsági egységenként	**KLHC**	**360**	90947	439
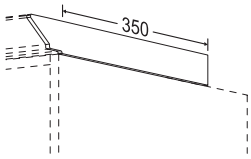 **Párkányvisszahajlás egyenes,** megfelelő a KLHC párkánylléchez **Színsz.** mint előbb *Ajánlott a következőhöz: Cascada 684, Frame 419, Nordic 497.* *Olyan tervekhez, ahol oldalsó kinyúlás nem lehetséges!*	**KLHCR**		948	210

A szimbólumokhoz tartozó magyarázatot a regiszter elülső oldalán találja.

Párkánylécek és fénylécek

Adja meg a szín számát!
Ár 100 mm-enként, minden megkezdett 100 mm számolásával,
Lezáró szekrényeknél többlet hosszúságot kell figyelembe venni!
Vázlat szükséges a megbízás szerinti legyártáshoz!

		Rövid megnevezés	Szélesség cm-ben	Rendelési szám	Pontok
Párkányléc, rusztikus profilként, modern (KLC)					
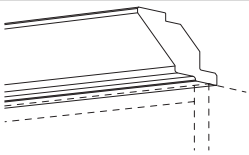	**Párkányléc, rusztikus profil, modern** műanyag bevonattal, 75 mm magas, túlnyúlás a korpuszoldalra: 55 mm (-16 mm). a külső sarkoknál a párkányléc gyárilag enyvezett. max. hosszúság: 3600 mm **Rendelhető a következő színekben:** 120. sz. Matt magnólia 122. sz. Homok 193. sz. Alpesi fehér *Ajánlott a következőhöz: Sylt 706.* *Felnyíló ajtókkal együtt nem szállítható.*	**KLC**		929	19,7
	Párkányléc mint fent, ár hosszúsági egységenként	**KLC**	**360**	90929	425
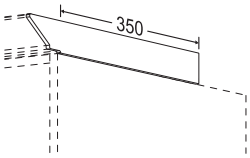	**Párkányvisszahajlás egyenes,** KLC párkányléchez megfelelő **Színszám** mint fent *Olyan tervekhez, ahol oldalsó kinyúlás nem lehetséges!*	**KLCR**		930	210
Párkánylléc és takarólemez rusztikus profilként, egyenes (KLH / LBH)					
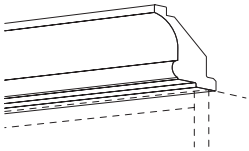	**Párkánylléc, Landhaus egyenes profilú** műanyag bevonattal, 90 mm magas, túlnyúlás a korpuszoldalra: 36 mm (-16 mm). a külső sarkoknál a párkánylléc gyárilag enyvezett. max. hosszúság: 3600 mm **Rendelhető a következő színekben:** 120. sz. Matt magnólia 122. sz. Homok 193. sz. Alpesi fehér *Ajánlott a következőhöz: Sylt 706.* *Felnyíló ajtókkal együtt nem szállítható.*	**KLH**		908	19,7
	Párkánylléc mint fent, ár hosszúsági egységenként	**KLH**	**360**	90908	425
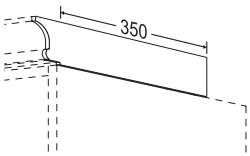	**Párkányvisszahajlás egyenes,** megfelelő a KLH párkányléchez **Színszám** mint fent *Olyan tervekhez, ahol oldalsó kinyúlás nem lehetséges!*	**KLHR**		938	210
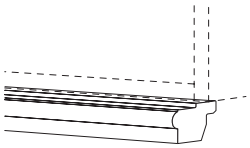	**Fénylléc, Landhaus egyenes profilú** műanyag bevonattal, 43 mm magas, túlnyúlás a korpuszoldalra: 12,5 mm (-16 mm). a fénycsőtakarók gyárilag levágva. maximális hosszúság: 3600 mm. **Színszám** mint fent *LBA fénytakaró léc nem alkalmazható iMove faliszekrény esetén.*	**LBH**		9608	9,2
	Fénylléc mint előbb ár hosszúsági egységenként	**LBH**	**360**	99608	305
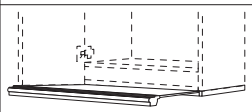	**LBH fénylléc lapos ernyőjű páraelszívókhoz** körben és a szegélyek bevonva, továbbvezető fénycsőtakarók balra és jobbra bevonva. **Színszám** mint fent	**LBHDA** **LBHDA**	**60** **90**	9611 9612	146 161

Párkánypolc

Adja meg a szegélyléc fajtáját és a színszámot!
Ár 100 mm-enként, minden megkezdett 100 mm számolásával,
A zárószekrényeknél több hosszúságot kell figyelembe venni!
Vázlat szükséges a megbízás szerinti elkészítéshez!

Párkánypolc felhelyezett párkányprofillal

		Rövid megnevezés	Szélesség cm-ben		Rendelési szám	Pontok
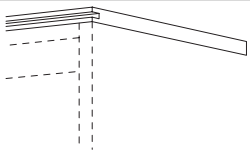	**Párkánypolc, korpuszanyag, felhelyezett szegélylécek esetén** távtartó profil 5 mm, átlátszó **A következő párkányprofilokkal szállítható:** 957 (KL), 910 (KLA), 903 (KLL), 908 (KLH), 929 (KLC), 914 (KLF), 947 (KLHC) **Ár 100 mm-enként**, minden megkezdett 100 mm számolásával, plusz párkányléc. *Minden korpuszszínben megrendelhető.* *Különböző alapzat- és párkánylécszínek választhatók.*	Mélység: 350 mm Max. hosszúság: 3400 mm	**KB**	**35**	837	16,1
		Mélység: 560 mm Max. hosszúság: 3400 mm	**KB**	**56**	861	19,9
		mélység: 570-900 mm Max. hosszúság: 2580 mm	**KB**	**90**	862	22,6
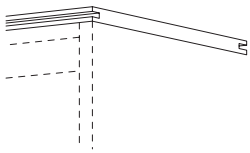	**Mint előbb,** azonban mindkét oldalon felhelyezett párkányléchez, max. mélység 900 mm **Ár 100 mm-enként,** minden megkezdett 100 mm számolásával, plusz párkányléc.	Mélység: 350 mm Max. hosszúság: 3400 mm	**KBB**	**35**	838	16,1
		Mélység: 560 mm Max. hosszúság: 3400 mm	**KBB**	**56**	864	19,9
		mélység: 570-900 mm Max. hosszúság: 2580 mm	**KBB**	**90**	865	22,6
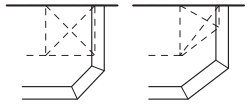	**Felárért párkánypolcok ferdére vágása** Ár plusz párkányléc.	Mélység 900 mm-ig	**KBA**		866	96
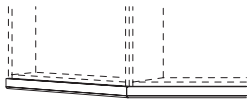	**Felár nem derékszögű illesztékkapcsolódásért** felszerelt párkányléces párkánypolcok esetén		**KBG**		867	206
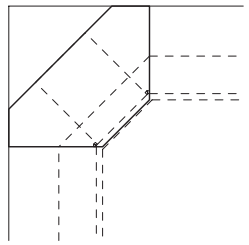	**Sarokpárkánypolc** felhelyezett párkányléchez, balra és jobbra horonnyal és eresztékkel, 560 mm oldalmélységhez megfelelő Ár plusz párkányléc.	hátul nyitott sarokméret: 900 x 900 mm	**KBE**	**90**	868	288
		teljes mélység sarokméret: 900 x 900 mm	**KBE**	**90** **T**	869	352
		hátul nyitott sarokméret: 1050 x 1050 mm	**KBE**	**105**	873	312
		teljes mélység sarokméret: 1050 x 1050 mm	**KBE**	**105** **T**	874	404
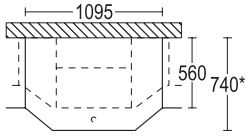	**Párkánypolc** felhelyezett párkányléchez, **előrehúzva 740 mm mélységre** (560 + 180 mm). Balra és jobbra horonnyal és eresztékkel. Szélesség: 1095 mm Ár plusz párkányléc.	Csatlakozópolc 560 mm mélységig	**KBV**	**56**	875	288
		Csatlakozópolc 900 mm mélységig	**KBV**	**90**	876	330

A szimbólumokhoz tartozó magyarázatot a regiszter elülső oldalán találja.

Fedőlap párkánypolcként

Színáttekintés, I. 2. regiszter

		Rövid megnevezés	Szélesség mm-ben	Rendelési szám	Pontok							
					Matt	Magasfényű	Lakk-laminált / Lakk, prémium	Lakk ultra magasfényű	Lakk matt	Lakk, Perfect matt	Lakk magasfényű	Xtra
Fedőlap párkánypolcként, 16 mm vastag												
	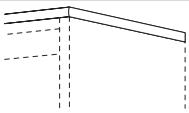	**KBW16**	**38**	16602	18,4	34,6	37,5	63,5	—	—	—	37,7
	Fedőlap, 16 mm vastag mindkét oldalon bevonattal, elöl és oldalt polimer szegéllyel **Mélység:** KBW16-38: 374 mm, változtatható 250 - 382 mm tartományban KBW16-59: 585 mm, változtatható 383 - 585 mm tartományban **Max. hosszúság: 2580 mm** ***Ár foly. 100 mm-enként,*** *minden megkezdett 100 mm számolásával.* *A zárószekrényeknél több hosszúságot kell figyelembe venni!* *Vázlat szükséges a megbízás szerinti elkészítéshez!*	**KBW16**	**59**	16601	22,5	43,2	45,8	84,8	—	—	—	46,6
	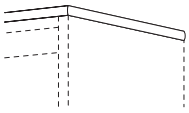	**KBWB16**	**38**	16605	19,9	36,2	38,3	64,2	—	—	—	38,5
	Fedőlap, 16 mm vastag **mint az előbb, azonban körben polimer szegély bevonattal** KBWB16-38: 374 mm mély, változtatható 250 - 382 mm tartományban KBWB16-59: 585 mm mély, változtatható 383 - 585 mm tartományban **Max. hosszúság: 2580 mm** ***Ár foly. 100 mm-enként,*** *minden megkezdett 100 mm számolásával.* *A zárószekrényeknél több hosszúságot kell figyelembe venni!* *Vázlat szükséges a megbízás szerinti elkészítéshez!*	**KBWB16**	**59**	16604	22,8	43,8	46,6	86,1	—	—	—	47,9
	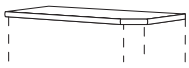	**ADB-AS**		7845	225	225	225	—	—	—	—	225
	Felárért ferdevágás / lekerekítés fedőlapokon, 10 mm / 16 mm / 25 mm vastag elöl és oldalt polimer szegéllyel *Lezárópolchoz megfelelő!* *A 90°-os külső sarkok gyárilag szögletes kivitelben kerülnek kiszállításra. A 90°-os belső sarkok és az eltérő szögek 30 mm belső sugárral kerülnek elkészítésre. Eltérő kivitelek lehetségesek.*											
	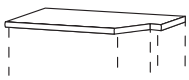	**ADB-ZS**		7849	292	292	292	—	—	—	—	292
	Felárért Z-alakú ferdevágás vagy kivágás 10 mm / 16 mm / 25 mm vastag fedőlapokon elöl és oldalt polimer szegéllyel *Vegye figyelembe a 1,5 mm-es oldalsó kinyúlást!* *A 90°-os külső sarkok gyárilag szögletes kivitelben kerülnek kiszállításra.* *A 90°-os belső sarkok és az eltérő szögek 30 mm belső sugárral kerülnek elkészítésre.* *Eltérő kivitelek lehetségesek.*											
	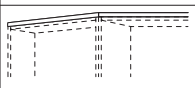	**KBWG**		1610	107	107	—	—	—	—	—	107
	Felár <u>nem derékszögű</u> illesztékkapcsolódásokért fedőlapok esetén											

Fedőlap párkánypolcként

Színáttekintés, l. 2. regiszter

		Rövid megnevezés	Szélesség mm-ben	Rendelési szám	Pontok: Matt	Magasfényű	Lakk-laminált / Lakk, prémium	Lakk ultra magasfényű	Lakk matt	Lakk, Perfect matt	Lakk magasfényű	Xtra
Fedőlap párkánypolcként, 25 mm vastag												
	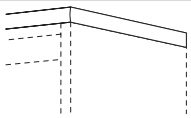 **Fedőlap, 25 mm vastag** mindkét oldalon bevonattal, elöl és oldalt polimer szegéllyel **Mélység:** KBW25-38: 374 mm, változtatható 250 - 382 mm tartományban KBW25-59: 585 mm, változtatható 383 - 585 mm tartományban **Max. hosszúság: 2580 mm** ***Ár foly. 100 mm-enként,*** *minden megkezdett 100 mm számolásával. A zárószekrényeknél több hosszúságot kell figyelembe venni! Vázlat szükséges a megbízás szerinti elkészítéshez!*	**KBW25**	**38**	25602	21,5	37,4	—	—	—	—	—	39,3
		KBW25	**59**	25601	25,4	46,6	—	—	—	—	—	50,2
	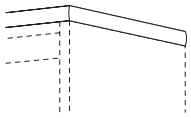 **Fedőlap, 25 mm vastag mint az előbb, azonban körben polimer szegély bevonattal** KBWB25-38: 374 mm mély, változtatható 250 - 382 mm tartományban KBWB25-59: 585 mm mély, változtatható 383 - 585 mm tartományban **Max. hosszúság: 2580 mm** ***Ár foly. 100 mm-enként,*** *minden megkezdett 100 mm számolásával. A zárószekrényeknél több hosszúságot kell figyelembe venni! Vázlat szükséges a megbízás szerinti elkészítéshez!*	**KBWB25**	**38**	25605	22,6	38,3	—	—	—	—	—	40,4
		KBWB25	**59**	25604	25,8	47,7	—	—	—	—	—	51,2
	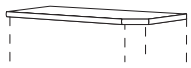 **Felárért ferdevágás / lekerekítés fedőlapokon, 10 mm / 16 mm / 25 mm vastag** elöl és oldalt polimer szegéllyel *A 90°-os külső sarkok gyárilag szögletes kivitelben kerülnek kiszállításra. A 90°-os belső sarkok és az eltérő szögek 30 mm-es belső sugárral kerülnek elkészítésre. Eltérő kivitelek lehetségesek.*	**ADB-AS**		7845	225	225	225	—	—	—	—	225
	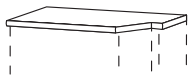 **Felárért Z-alakú ferdevágás vagy kivágás 10 mm / 16 mm / 25 mm vastag fedőlapokon** elöl és oldalt polimer szegéllyel *Vegye figyelembe a 1,5 mm-es oldalsó kinyúlást! A 90°-os külső sarkok gyárilag szögletes kivitelben kerülnek kiszállításra. A 90°-os belső sarkok és az eltérő szögek 30 mm belső sugárral kerülnek elkészítésre. Eltérő kivitelek lehetségesek.*	**ADB-ZS**		7849	292	292	292	—	—	—	—	292
	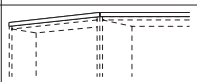 **Felár <u>nem derékszögű</u> illesztékkapcsolódásokért** fedőlapok esetén	**KBWG**		1610	107	107	—	—	—	—	—	107

		Rövid megnevezés	Szélesség cm-ben		Rendelési szám	Pontok
Polc áthidalóként, fedőlemez						
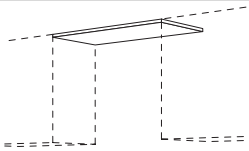	**Áthidaló lap a korpusz anyagából** mindkét oldalon azonos színnel bevonva, 16 mm vastag, 350 mm mély, 3 oldalon élfóliával bevonva, faliszekrények közé szereléshez vagy ablakáthidalóként **Ár 100 foly. mm-enként**, minden megkezdett 100 mm számolásával. Szélesség: 250 - 2580 mm	WZB	260		16026	24,8
	Áthidaló lap a korpusz anyagából mint előbb, **azonban 600 mm széles**	WZB	60		16006	146
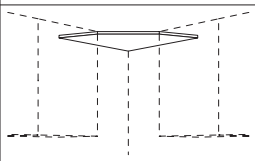	**Sarokáthidaló polc mint előbb,** azonban faliszekrények közötti szereléshez, oldalméret 350 mm teljes mélység sarokméret: 600 x 600 mm	WZBE	60		16060	257
	teljes mélység sarokméret: 900 x 900 mm	WZBE	90		16090	288
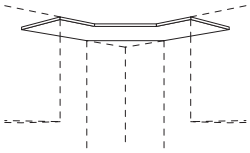	**Sarokáthidaló polc mint előbb,** azonban faliszekrények közötti szereléshez, oldalméret: 350 mm, hátul nyitott Sarokméret: 1050 x 1050 mm	WZBE	105		16105	331
	mint előbb, azonban **teljes mélységben** Sarokméret: 1050 x 1050 mm	WZBE	105	T	16111	380
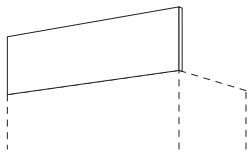	**Mennyezetzáró lemez** korpusz anyaga, 16 mm vastag, **keresztbe futó faerezet.** adja meg a korpuszszínt. Magasság: 200 - 400 mm. **Ár 100 folyóméterenként,** minden megkezdett 100 mm felszámításával. *Mennyezeti lapot felhajtható ajtóval rendelkező faliszekrényekkel együtt csak a korpusz elülső szegélyétől 110 mm-rel hátra helyezve tervezni, mert különben a felhajtható ajtóval rendelkező szekrényt nem lehet kinyitni. Kérjük elszívó vezetékeknél figyelembe venni.*	DBK			460	13,9
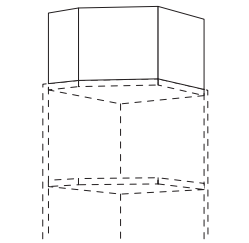	**Mennyezetzáró lemez** korpusz anyag ferdén vágva, igazodik a **faliszekrény-lezárópolchoz.** magasság: 50 - 400 mm	DB-WRA			463	196
	mint előbb, azonban megfelelő az **állószekrény-polchoz**	DB-HRA			555	196
Tartozékok párkány- és áthidaló lapokhoz						
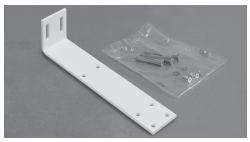	**Rögzítő sarokvas** 50 mm széles, fehér, szabadon függő áthidalásokhoz vagy párkánypolcokhoz, rögzítőcsavarokkal és tiplikkel	WZBW			2700	48

LINE N



A választék

- A fogantyú nélküli LINE N konyhák 14 programban és 66 frontkivitelben szállíthatók.
  A frontok részletes leírását a Frontok c. 1. regiszterben találja.
  A szállítható frontok a LINE N logóval vannak megjelölve.
- A LINE N konyhák bármelyik korpuszszínnel szállíthatók.
  A kialakításhoz a teljes választék rendelkezésre áll mind a 62 munkalapdekorral és 118 oldalfal-színnel.
- A LINE N fogantyúprofilok 11 színben szállíthatók. Az M 8.2 oldalon talál egy áttekintést.
- Vízszintes fogantyúprofiloknál az L-profilokat felár ellenében LED-megvilágítással is felszereljük (lásd az alsó szekrény jegyzéket, a regiszterlap hátoldalán).
- A függőleges lezáró és köztes fogómélyedések szintén felár ellenében felszerelhetők LED világítással (ld. Felárak és felszerelési opciók 2. regiszter).
- A Line ONE és a Curve a Line N választék tervezési változatai.
- A teljes elemválaszték az alábbiakból áll:

4 Alsószekrény-magasság:	Szabvány magasság 720 mm	**N U***
	Egyedi magasság 360 mm	**N U*-36**
	Egyedi magasság 432 mm	**N U*-43**
	XL-es magasság 792 mm	**N U*-X**
8 Állószekrény-magasság vízszintes fogómélyedéssel:	Magasszekrény magassága 1512 mm	**N H* / N G***
	XL magasszekrény magassága 1584 mm	**N H*-X / N G*-X**
	2016 mm (1-es magasság)	**N H*-1 / N G*-1**
	2088 mm (1 XL-es magasság)	**N H*-1X / N G*-1X**
	2088 mm (2-es magasság)	**N H*-2 / N G*-2**
	2160 mm (2 XL-es magasság)	**N H*-2X / N G*-2X**
	2160 mm (3-es magasság)	**N H*-3 / N G*-3**
	2232 mm (3 XL-es magasság)	**N H*-3X / N G*-3X**
8 Állószekrény-magasság függőleges fogómélyedéssel:	Magasszekrény-magasság 1512 mm	**N HS* / N GS***
	XL magasszekrény magassága 1584 mm	**N HS*-X / N GS*-X**
	2016 mm (1-es magasság)	**N HS*-1 / N GS*-1**
	2088 mm (1 XL-es magasság)	**N HS*-1X / N GS*-1X**
	2088 mm (2-es magasság)	**N HS*-2 / N GS*-2**
	2160 mm (2 XL-es magasság)	**N HS*-2X / N GS*-2X**
	2160 mm (3-es magasság)	**N HS*-3 / N GS*-3**
	2232 mm (3 XL-es magasság)	**N HS*-3X / N GS*-3X**
5 Faliszekrény-magasság:	360 mm	**N W*-36**
	576 mm	**N W*-58**
	720 mm (1-es magasság)	**N W*-1**
	792 mm (2-es magasság)	**N W*-2**
	864 mm (3-es magasság)	**N W*-3**

Blokkszámolás

- A szabvány választékban látható ismert rövid jelölés előtt a hasonló LINE N elemekhez egy **N** betű található.
- A 2026-os blokk-szabályrendszer a LINE N konyhára is vonatkozik, lásd az M 0.4 oldalt.
- A LINE N elemválaszték a 'Bútorok' bruttó elszámolási csoporthoz tartozik, és a szabvány választékhoz tartozó minden bútorelemmel elszámolható.
- A LINE N konyhák minden tartozékelemmel és elektromos készülékkel, valamint a szabvány választékhoz tartozó minden bútorelemmel kombinálhatók.

LINE N

A fogóprofil

- A fogantyúprofil eloxált alumíniumból készült és tizenegy színben szállítható; Szálcsiszolt nemesacél hatású, Alpesi fehér, Fehér, Bársonyszürke, Homok, Macchiato, Taupe szürke, Palaszürke, Fekete színben, Bronz Metallic színű és Sárgaarany.
- A zárósapkák, valamint a belső és külső sarkok színazonos műanyagból készülnek.
- A maximális profilhosszúság vízszintes profilok esetén 4000 mm.
- A függőleges fogómélyedések megfelelő hosszúságban kerülnek szállításra 1, 1 XL, 2, 2 XL, 3 és 3 XL magasságú magasszekrényekhez (-XL) és állószekrényekhez.
- A vízszintes fogóprofil, valamint a szükséges rögzítőanyagok, a 90°-os sarkok és zárósapkák benne foglaltatnak a szekrények árában. A függőleges fogómélyedéseket külön tervezzük meg és számoljuk el (lásd az M 8.9 oldalt).
- A korpusz oldalait a profiloknak megfelelően szerelésre készen vágjuk ki.
- A fogóprofilok szerelésre készen kerülnek kivágásra, egyenes levágásokkal és ferde levágásokkal a belső és külső sarkokhoz.



Fogó-profil színek

- A fogó profil a következő színekben szállítható.
- Kérem, a megrendelésnél adja meg a szín számát.
- Megrendelésenként csak egy profil színt választhat.



Sz. 002 Nemesacél színű



Sz. 016 Alpesi fehér



Sz. 004 Fehér



Sz. 006 Bársonyszürke



Sz. 007 Homok



Sz. 008 Macchiato ÚJ



Sz. 011 Palaszürke

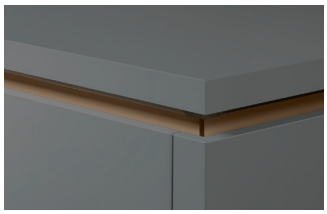

Sz. 012 Bronz Metallic színű



Sz. 024 Sárgaarany



Sz. 025 Taupe szürke



Sz. 027 Fekete

LINE N one



Line N fogómélyedés

PTOSA push to open funkció

PTOSA push to open funkció



A Line ONE ötvözi a Line N sokféle dizájnját az nBOX fiókrendszer praktikus push-to-open technológiájával.
A LINE N választék változataként a LINE ONE lehetővé teszi az egységes, vízszintes vonalvezetésre való leegyszerűsítést – anélkül, hogy a fiókok és kihúzható elemek biztosította komfortról le kellene mondani.
Az alsószekrények ajtói, valamint a felettük lévő kihúzható elemek és fiókok kényelmesen nyithatók a fogómélyedés használatával, az alsó kihúzható elemek és fiókok pedig gyárilag "Push-to-open" PTOSA funkcióval vannak felszerelve, és a frontot enyhén megnyomva nyithatók ki. Ezek az opciók a magasszekrényeknél és az állószekrényeknél szintén alkalmazásra kerülnek. Továbbá (például a készülékfülkék feletti) ajtók alapfelszereléskénti megkapják a "Push-to-open" PTO nyitáskönnyítő funkciót.

A választék

- A Line ONE elemek - csakúgy mint a Line N - teljes kialakítási terjedelemben rendelhetők:
  Minden front, korpuszszín, fogómélyedés, oldalfal stb. rendelkezésre áll a Line ONE-hoz.
- Alsószekrény-magasságok: 720 és 792 mm, valamint minden magasszekrény- és állószekrény-magasságban
- A definiált elemspektrum kombinálható az ismert LINE N választék termékeivel.
  A csak egy fogómélyedéssel rendelkező LINE N elemek - pl. nyílóajtós szekrények vagy belső fiókokkal vagy kihúzható elemekkel felszerelt elemek - így LINE ONE elemekkel kombinálva is tervezhetők.
- A Curve lezáró frontok szintén rendelhetők a Line ONE elemekhez.
- A Line ONE elemek a mindenkori Line N regiszteren belül vannak felsorolva, és követik a Line N elemek ismert felépítését.
  A rövid elnevezések az első betűben térnek el:
  N = LINE N (pl. NU2SA)
  L = LINE ONE (pl. LU2SA)
- A mechanikus nyitáskönnyítővel felszerelt Line ONE elemek frontelemei a rajzokon "PTOSA" / "PTO" jelöléssel vannak megjelölve, és kiegészítőleg a következő ikonnal vannak ellátva.

LINE ONE

Blokkszámolás

- A 2026-es blokk-szabályrendszer a Line ONE konyhára is vonatkozik, lásd az M 0.4 oldalt.
- A Line ONE elemválaszték a 'Bútorok' bruttó elszámolási csoporthoz tartozik, és a szabvány választékhoz tartozó minden bútorelemmel elszámolható.
- A Line ONE konyhák minden tartozékelemmel és elektromos készülékkel, valamint a szabvány választékhoz tartozó minden bútorelemmel kombinálhatók.

LINE N

Line N Curve zárószekrények

- A Senso és Easytouch programokban fordulnak elő a Curve záró szekrények egy új képi világhoz és arculatnyelvhez.
  Az ívelt frontkialakításnak köszönhetően biztosítják a tökéletes átmenetet a függőleges Line N-profilú magasszekrények hézagméretéhez.
- A zárószekrényeknek köszönhetően új, harmonikus tervezési lehetőségek nyílnak meg a zárás- és szigetkialakításokhoz.
- A zárószekrények 450, 600 és 900 mm szélességben és az alábbi magasságokban szállíthatók: 360, 432, 720 és 792 mm.
- MP-NGML / MP-NGMLC felár ellenében a szekrények LED-világítással szerelhetők fel mind L-, mind C-profilban.
- Rendeléskor kötelező megadni a vasalatot (vasalat oldala = zárt előlaplezárás).
- Nincs lehetőség magassági és szélességi hozzáigazításra.
- A Curve elemek spektruma bővítésre kerül a Line ONE termékekhez:
  A mechanikus nyitáskönnyítővel felszerelt frontelemek a rajzokon szintén "PTOSA" jelöléssel vannak megjelölve, és kiegészítőleg a következő ikonnal vannak ellátva.



LINE ONE



LINE N

Javasolt munkalapmélység és túlnyúlások

- Az alsószekrényeket és az állószekrényeket a különböző készülékbeépítések miatt 15 mm-rel előre húzva kell megtervezni.
- LINE N konyhák esetében a munkalap előre túlnyúlása 3 mm, oldalra túlnyúlása 1,5 mm, a kvarckő és a kerámia esetében az oldalsó túlnyúlás 2 mm.
- A szereléshez szükséges távtartókat a szállítási egység tartalmazza.
- 600 mm szabvány mélységű munkalapok esetén egyszerűen meg lehet tervezni a főzőlapokat, beépített mosogatókat és mosogatógépeket - fülkeborításokkal kombinálva is.
- A korpusz látható oldalait háromféleképpen lehet eltakarni: Lezáró oldalfallal (598 mm mély), frontlappal (597 mm) vagy nemesacél hatású burkolóprofillal.

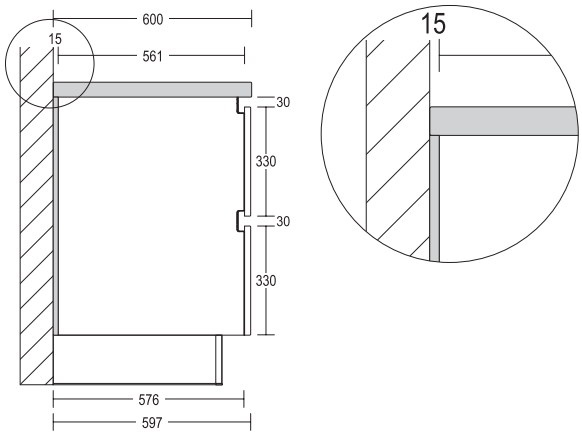

Tervezés befejezése

A látható korpuszoldalakat, valamint a faltól tervezett távolságot háromféle módon lehet eltakarni:

- Lezáráshoz a lezáró oldalfalak minden dekorcsoportban 598 mm mélységben kaphatók (lásd az 5. regiszter oldalfal).
- Az L-profilú NUWF / NHWF lezáró oldalfalakkal a fogómélyedést sorlezárásként vissza lehet vezetni a korpuszon. A sziget-megoldásokhoz kétoldali frontkialakítással rendelkező front-oldalfalak állnak rendelkezésre. Front-oldalfalak minden LINE N frontkivitelben szállíthatók.
- Takarékos megoldáshoz egy NADP* (15 mm mélységkiegyenlítéshez) nemesacél színű takaróprofil áll rendelkezésre.





Fogóprofil faliszekrényeknél

- A LINE N faliszekrények 360 mm, 576 mm, 720 mm (1-es magasság), 792 mm (2-es magasság) és 864 mm (3-as magasság) magasságban szállíthatók.
- A faliszekrények alapfelszereléskénti egy faliszekrény-padlólemezre illesztett, nemesacél színű, eloxált, szálcsiszolt profilléccel vannak ellátva.
- Opcióként felárért LED világítással (MP-LLIN) ellátott profilléc vagy faliszekrény-padlólemezként egy világító polclap (MP-LAN) is szállítható.
- A LINE N faliszekrényeket szabvány választékhoz tartozó faliszekrényekkel lehet kombinálni, amelyek felár ellenében MP-WOG elemmel vannak ellátva.
- Felár ellenében bemart NOVA PLUS, LUCIA és MANILA PLUS világítást felső és alsó lapokba is be tudunk építeni.
- A LINE N faliszekrények nem tervezhetők oldalszekrényekként.
- A LINE N alsószekrények TK (9310) felárért lerövidíthetők a faliszekrény mélységére.





LINE N

Vízszintes fogómélyedés (C- és L-alakú profil)

- Alsószekrényeken a munkalap alatt, valamint magasszekrényeknél a fedőlapok alatt alapvetően L-profilok kerülnek alkalmazásra.
- A C-profilú fogómélyedést az alsó- és állószekrényeknél a frontok között helyezik el.

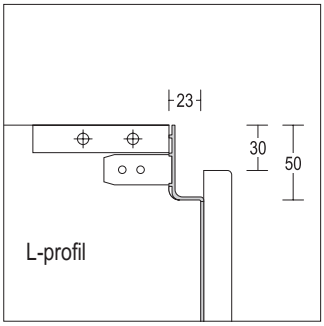

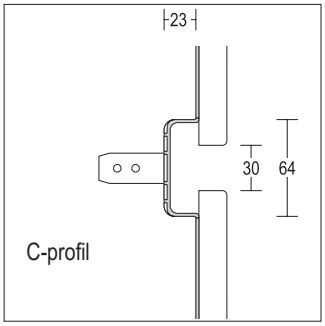



Átmenet a vízszintes fogómélyedésekkel ellátott alsó- és állószekrények között

- Az állószekrényekhez közvetlenül csatlakozó alsószekrények tervezése esetén, ha folytonos vonalú fogómélyedésre törekszünk, az alsószekrény L-profilja és az állószekrény C-profilja közötti átmenetnél hajszálrés keletkezik a profilban. Ha ezt zavarónak érezzük, a szekrények talál kozásánál be lehet tervezni egy oldalfalat.



Kivágás, marások

- Az alsó- és állószekrényeken a látható korpuszoldalakon mindkét profilváltozat esetén úgynevezett zsebkivágást végzünk.
- Az egymással szomszédos alsószekrényeket átmarju, ezzel egy folytonos profilvonalat érnek el.
- Ha a sorlezárást front- vagy lezáró oldalfallal tervezik, az utolsó korpuszoldalt átmarjuk, a fogómélyedés az oldalfalban végződik.
- Az indukciós főzőlapok alatti L-profilok három hosszúságban vághatók ki: 550 / 750 / 850 mm. A kivágási mélység 5 mm. A szükséges mélységet a megrendelt főzőlap alapján határozzuk meg Megrendelésnél feltétlenül szükség van a készülék típusára.
- A marás a BSH (Bosch, Siemens, Neff, Junker), illetve az Electrolux vállalatcsoport termékei (EG, Electrolux, Progress), valamint a Miele, Bora, Beko és Elica márkájú főzőlapokesetében nem szükséges.







A függőleges fogómélyedés opcionális megvilágítása

- A függőleges lezáró és köztes fogómélyedések magasszekrényeken és állószekrényeken felár ellenében MP-NGMS LED-világítással szerelhetők fel.
- Fogómélyedésenként felár kerül felszámításra.
- A sütőkhöz, mikrohullámú sütőkhöz, gőzpárolókhoz és kompakt készülékekhez való készülékszekrényekkel való tervezések esetén a következő sajátosságokat kell figyelembe venni:
  - A világítás felszerelése csak a rögzítőléccel szemben lehetséges.
  - NGMA* lezáró fogómélyedéssel nem lehetséges.
  - Két készülékszekrény között nem lehetséges.
- A LED világítás (MP-NGML) utólagos felszerelése nem lehetséges.

LINE N

A vízszintes fogómélyedés opcionális megvilágítása

- A vízszintes fogómélyedések az alsószekrényekhez, magasszekrényekhez és állószekrényekhez felár ellenében LED-világítással felszerelhetők. Profil-kontúrtól függően L- vagy C-profil – különböző felárak fizetendők (MP-NGML / MP-NGMC), lásd az alsószekrény- / állószekrény-regiszter, regisztrációs lap hátoldalát.
- Az MP-NGML felár felett az L-profilt az alsó szekrényeken és a magasszerényeken LED-világítással látjuk el. Ezzel a profilsor világítása közvetlenül a munkalap, illetve fedőlap alatt történik meg (lásd az 1. ábrát).
- A világítás e munkalapvonal magasságában való folytatásához a C-profilhoz tartozó MP-NGMC felár is hozzáadandó (lásd a 2. ábrát).
- Kiegészítő opcióként a fogantyúvájat C-profil-megvilágítása (MP-NGMC) az alsó fiókmagasság fölé is tervezhető (lásd: 3. ábra). Ezzel mindkét vízszintes profilnyom megvilágítására sor kerül.
- Mosogatógép-tervezések osztott hatású ajtófrontokkal (NG(G)SBT) nem tervezhetők mellette elhelyezkedő alsószekrények megvilágított C-profillal. Ilyen esetben folytonos megjelenésű (NG(G)SB) mosogatógép-tervezéseket kell tervezni.
- A világítással való felszereltség összefüggő tervezési egységenként választható ki. Így például több soros konyhák esetén csak egyetlen sor rendelhető megvilágítással.
- Mindkét felár esetén az ár kiszámítása megkezdett 100 mm-enként történik.



Példák a megvilágítás helyére

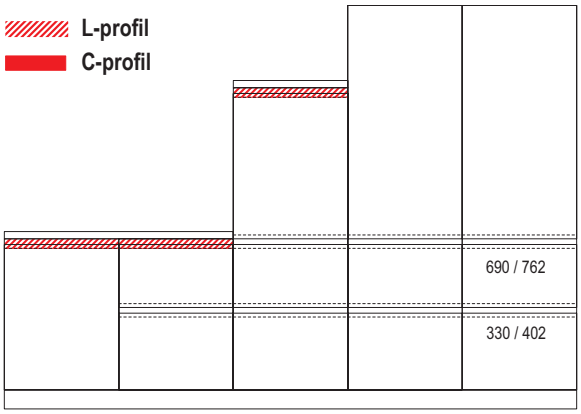

1. ábra
Az L-profil fogómélyedésének világítása a munkalap, ill. a munkalapdekor-vonal alatt (MP-NGML)

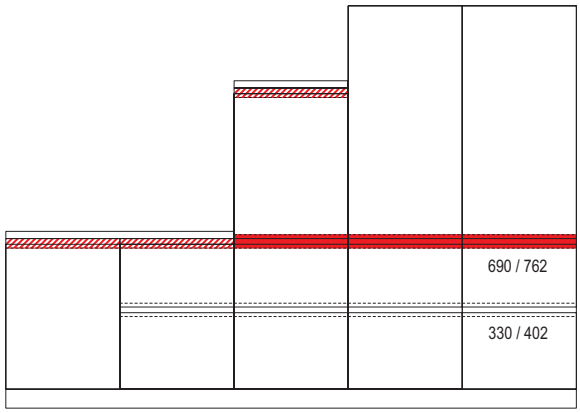

2. ábra
L-profilú és C-profilú fogómélyedés megvilágítása az elhelyezés folytatásához a munkalap alatt (MP-NGML + MP-NGMC)

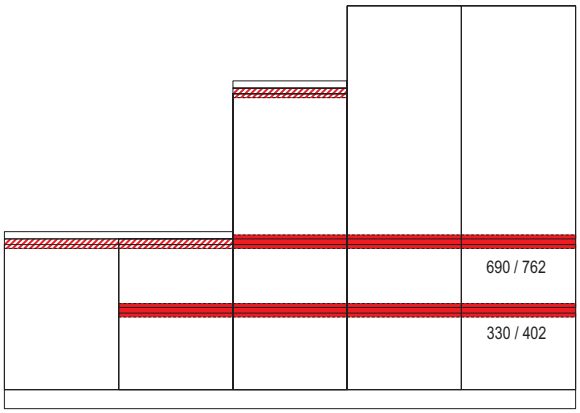

3. ábra
Mindkét fogómélyedés-elhelyezkedés megvilágítása (MP-NGML + MP-NGMC)

Rendelési információ

- Kérjük, adja meg, milyen magasságba kell beépíteni a világítóprofilt: Magasszekrények és állószekrények esetén az L-profil helyzetében 690 / 762 mm és / vagy 330 / 402 mm fiókmagasságban.

Tervezési információ

- A C-profil (NGMC) világítása **nem** utánszerelhető.

LINE N

Tervezések mosogatógéppel

- Kizárólag teljesen beépített mosogatógépeket lehet tervezni.
- A folytonos fogómélyedéssel (NGSB*) történő mosogatógép-tervezéseknél 150 mm minimális lábazatmagasság szükséges.
- A megszakított fogómélyedéssel (NGGSB*) történő mosogatógép-tervezéseknél 100 mm minimális lábazatmagasság szükséges.
- Folytonos fogómélyedés (L-profil) esetén a készüléket a fogómélyedés alatt szerelik fel.
- A fülke így 50 mm-rel kisebb. Így lehetővé válik a fogómélyedés folytonos LED-világítással történö kivitelezése (MP-NGML).
- Megszakított fogómélyedés (L-profil) esetén a készüléket közvetlenül a munkalap alatt szerelik fel. A fülke teljesen kihasználható. A fogómélyedés folytonos LED-világítással történö kivitelezése (MP-NGML) nem lehetséges és a gép tartományában meg kell azt szakítani.
- Megszakított fogómélyedéses NGGSB* készülékfrontoknál (L- vagy C-profil) a szomszédos alsó- vagy állószekrények fogómélyedéseit végsapkákkal látjuk el.
- Mosogatógépek sor végére való tervezése esetén a terv lezárásaként oldalfal szükséges.
- Folytonos fogómélyedéssel történő tervezéshez a lezáró oldalfal kiegészítéseként speciális frontlapos oldalfal kapható.



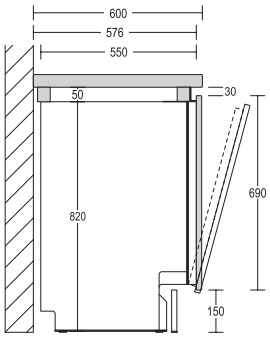

NGSB* 805 - 820 mm
készülékmagassághoz



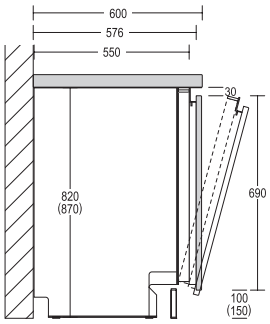

NGGSB* 820 mm (870 mm)
100 mm-es (150 mm-es)
lábazattal együtt a 805-820 mm
(845-865 mm) magasságú
készülékekhez

Tervezések LINE N XL magasságú mosogatógéppel

- Kizárólag teljesen beépített mosogatógépeket lehet tervezni.
- Folytonos fogómélyedéssel (NGSB*-X) és megszakított fogómélyedéssel (NGGSB*-X) történő mosogatógép-tervezésnél 70 mm minimális lábazat-magasság szükséges.
- NGSB45/60-X készülék- vagy bútorfront esetén egy 22 mm-es távtartó lécet is mellékelünk, amelyet a fogómélyedés alatt kell felszerelni. A fülke így 72 mm-rel kisebb. Lehetővé válik a fogómélyedés folytonos LED-világítással történö (MP-NGML) kivitelezése.
- Megszakított fogómélyedés (L-profil) esetén a készüléket közvetlenül a munkalap alatt szerelik fel. A fülke teljesen kihasználható. A fogómélyedés folytonos LED-világítással történö kivitelezése (MP-NGML) nem lehetséges és a gép tartományában meg kell azt szakítani.
- Megszakított fogómélyedéses NGGSB*-X készülék- vagy bútorfrontoknál (L- vagy C-profil) a szomszédos alsó- vagy állószekrények fogómélyedéseit végsapkákkal látjuk el.
- Mosogatógépek sor végére való tervezése esetén a terv lezárásaként oldalfal szükséges.
- Folytonos fogómélyedéssel történő tervezéshez a lezáró oldalfal kiegészítéseként speciális frontlapos oldalfal kapható.

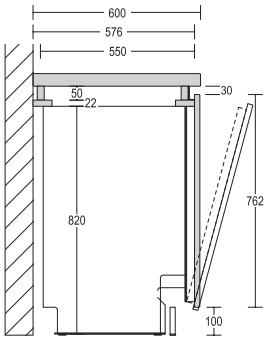

NGSB*-X 805 - 820 mm
készülékmagassághoz

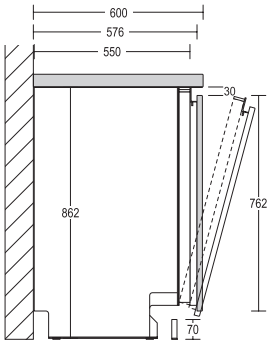

NGGSB*-X 845 - 865 mm
készülékmagassághoz

LINE N

Alsószekrények | Hézagpótló lécek

Állószekrények függőleges fogómélyedésekhez

- Állószekrények függőleges fogómélyedésekkel kifejezetten a magas készülékfülkéjű kombinált hűtő-fagyasztószekrények beépítésénél alkalmazhatók, de patikaszekrényeknél is használhatók. Erre a célra magasszekrények, valamint 1-es, 1 XL-es, 2-es, 2 XL-es, 3-es és 3 XL-es magasságú NHS* állószekrények közül lehet választani.
- Ezeknél az állószekrényeknél a korpuszoldalak a profil 17 mm-es vastagságával vannak rövidítve.
- A korpusz lerövidítése automatikusan történik, és a tervezési változattól függően jobbra, balra vagy mindkét oldalon elvégzik.
- A függőleges fogóprofilokat külön tervezzük és számoljuk el. Ezeket a szekrényárak nem tartalmazzák.
- A függőleges fogóprofil köztes és lezáró kivitelben áll rendelkezésre. A tervezési szélesség 25 mm.
- Egy függőleges fogóprofillal rendelkező különálló állószekrényt csak lezáró oldalfalakkal lehet betervezni. A fogóprofil tervezési szélessége 25 mm (plusz a lezáró oldalfal).
- Látvány szempontjából egy állószekrény-sor végén is be lehet tervezni függőleges fogóprofilokat. A lezáráshoz egy oldalfal szükséges.
- Szomszédos alsószekrényekkel történő tervezések esetén szükség van egy lezáró oldalfalra. Folytonos vonalvezetés a szomszédos alsószekrényekkel nem lehetséges.
- Nem lehetséges kombináció a vízszintes és függőleges fogóprofillal ellátott állószekrények között.
- Mosogatógépeket, magasépítésű mosogatógépeket, alulra beépített, hűtő- és fagyasztó-szekrényeket, automata mosó- és szárítógépeket nem lehet függőleges fogóprofillal készíteni.

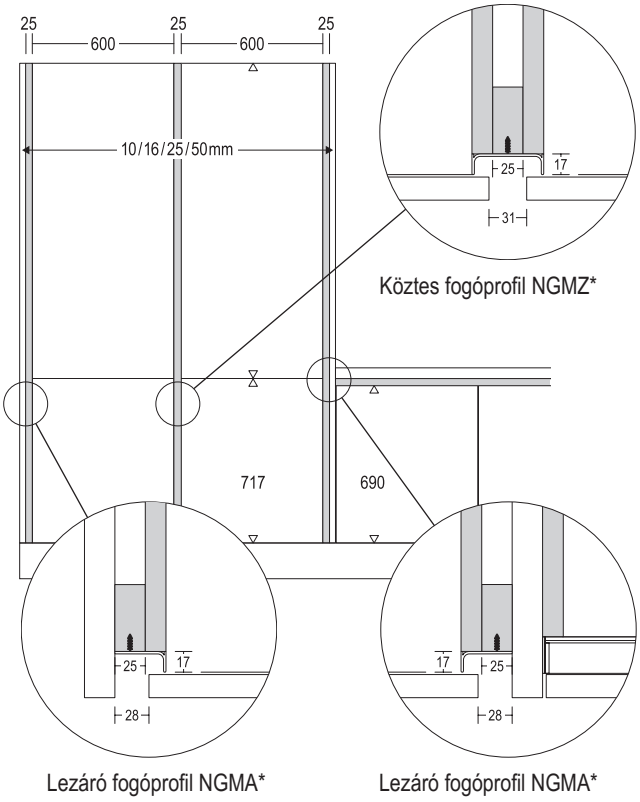

Rögzítőlécek sütőkhöz, mikrohullámú sütőkhöz, gőzpárolókhoz és kompakt készülékekhez

A szállítási terjedelemben tartalmazott, sütők, mikrohullámú sütők, gőzpárolók és kompakt készülékek beszereléséhez való rögzítőlécek 014. sz. Nemesacél hatású és 010. sz. Fekete színben kaphatók.
Kérjük, hogy megrendelésnél adja meg a kívánt színt. Amennyiben nem adnak meg színt, akkor 014. sz. Nemesacél hatású rögzítőlécek kerülnek szállításra.

Mennyezetmagas tervezés teljes fogómélyedéssel

Függőleges fogómélyedéssel történő tervezés esetén mostantól mennyezetmagas tervek is kivitelezhetők. A megfelelő - ez esetben a 360-as magasságú - pultra helyezhető szekrények az állószekrényeken helyezkednek el, és egy teljes fogómélyedéssel (NGMA300 és NGMZ300) vannak összekötve.



Pultra helyezhető szekrény NAHS*

- Állószekrényekre szereléshez függőleges fogómélyedéssel, 1 ajtóval
- Elérhető szélességek: 300, 400, 500, 600 mm
- Szállítható magasságok: 288, 360, 432, 504, 576, 648, 720 mm
- Fogómélyedés hossza NGMA300 / NGMZ300 esetében: 2232 - 3000 mm



LINE N

Alsószekrények | Hézagpótló lécek

NUPE

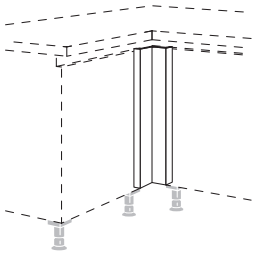

Alsószekrény – Sarok hézagpótló elem

- A hézagpótló elem állófelülete 635 x 635 mm. A LINE N konyhákat 15 mm-rel előre húzva tervezzük, aminek következtében a kihasználatlan sarok tervezési mérete 650 x 650 mm.
- A sarok hézagpótló elemek méretre vágása és felcsavarozása gyárilag történik.
  A tervezési méretet megrendelésnél pontosan meg kell adni. Helyben nincs lehetőség kiigazításokra.
- A tervezett méretek megváltoztatását mínusz 20 mm és plusz 100 mm között gyárilag lehet elvégezni.
- 90° fölött és alatt nem megengedett a szög megváltoztatása.
- A mellette álló elemek rácsavarozására szolgáló rövidített korpuszborítást a szállítási egység tartalmazza.
- Ha egy mosogatógépet tervezün a sarok hézagpótló elem mellé, ezt egy 561 mm mély korpuszlappal kell megtervezni (MP-GS felár).

Sarokmegoldás 650 x 650 mm

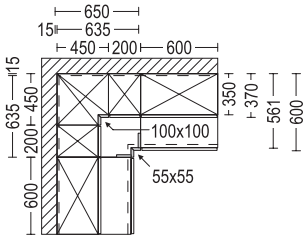

Sarokmegoldás 650 x 650 mm

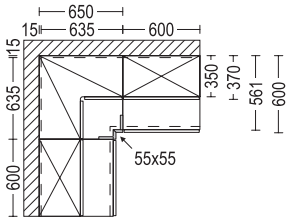

Sarokmegoldás 1050 x 650 mm

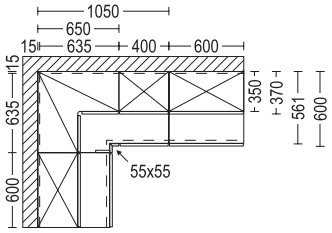

Alsószekrények | Sarokmegoldások

NUET92(-X) | NUETK92(-X)

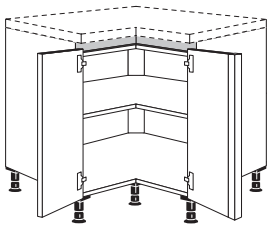

NUET92(-X)

Sarok alsószekrény

- Állófelület = 900 x 900 mm
- A LINE N konyhákat 15 mm-rel előre húzva tervezzük. Ennek következtében a tervezési méret = 915 x 915 mm.
- Oldalmélység = 561 mm.
- A sarokszekrény a helyszínen szétszerelhető.
- Térbe tervezés esetén a hátsófal-borítások csak a korpusz anyagában rendelhetők.
  Lábazatmagasságtól függően folytonosan egészen a padlóig rendelendő meg.
- A belső polcok utólag nem cserélhetők (NUET92(-X) elem).

Figyelem:

- NUET92(-X) / NUETK92(-X) sarokszekrényekhez csatlakoztatva nem tervezhetők előre húzott megoldások és mini magasságok sem.

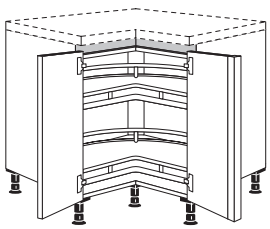

NUETK92(-X)

Sarokmegoldás 915 x 915 mm

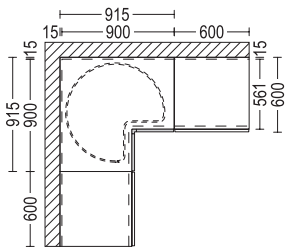

Sarokmegoldás 915 x 915 mm

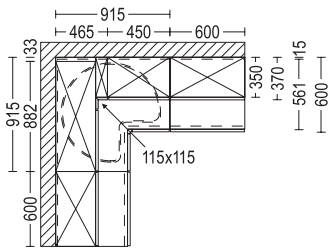

LINE N

Alsószekrények | Sarokmegoldások

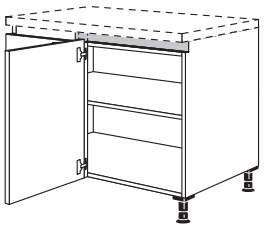

NUE... / NUE...-X

- Minden sarokszekrény kap egy sarok hézagpótló elemet, amelyet gyárilag méretre vágnak és felcsavaroznak. A tervezési méretet megrendelésnél pontosan meg kell adni. Helyben nincs lehetőség kiigazításokra.
- 90° fölött és alatt nem megengedett a szög megváltoztatása.
- A tervezett méretek megváltoztatása gyárilag mínusz 20 mm és plusz 100 mm között lehetséges.
- A mellette álló elemek rácsavarozására szolgáló rövidített korpuszborítást a szállítási egység tartalmazza.
- Az ajtó ütközőoldala egyidejűleg burkolt oldal is
- Adja meg a jobb vagy a bal oldalt, hogy az alsó sarokszekrény a megfelelő vasalattal kerüljön kiszállításra.
- Ha egy mosogatógépet terveznek a sarokszekrény mellé, a sarok hézagpótló elemet 561 mm mély korpuszlappal kell megtervezni (MP-GS felár).

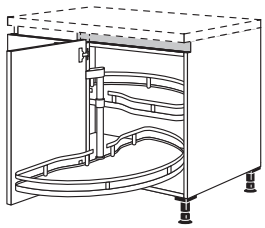

NUEBD... / NUEBD...-X

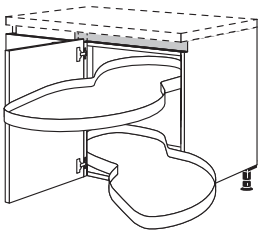

NUESA... / NUESA...-X

Fél sarokszekrények mérettáblázata mm-ben:

Tervezési méret	**= 650 x**	**1050**	**1100**	**1150**	**1250**
Állófelület	= 635 x	1035	1085	1135	1235
Korpuszszélesség	=	900	900	1000	1000
Ajtószélesség	=	394	444	494	594
változtatható (tervezési méret)	**= 650 - 750 x**	**1050 - 1150**	**1100 - 1200**	**1150 - 1250**	**1250 - 1350**
változtatható (beállító méret)	= 635 - 735 x	1035 - 1135	1085 - 1185	1135 - 1235	1235 - 1335
nem használható	=	150	200	150	250
Fali sarokszekrény állófelülete	=	650 x 650	650 x 650	650 x 650	650 x 650
kiegészítő faliszekrény-szélesség	=	400	450	500	600

Kifordítható, kihúzható elemmel rendelkező sarok alsószekrények tervezési útmutatója

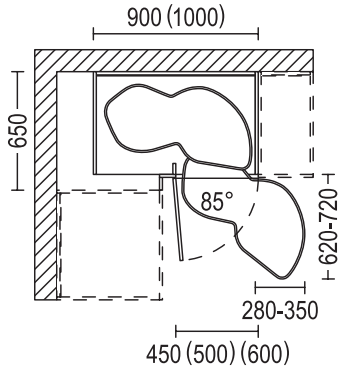

Figyelem:

- A kifordítható, kihúzható elemes NUESA* sarokszekrények nem tervezhetők az előre húzott szekrénytípusokhoz kapcsolódóan.
- A polcok nyitásnál a szekrény magasságától függően 280 mm - 350 mm-re jobbra / balra és 620 mm - 750 mm-re előre fordulnak ki.

Szekrény szélessége	Elfordítási mélység	Elfordítási szélesség
900 mm	620 mm	280 mm
1000 mm	720 mm	350 mm
1000 mm	750 mm	350 mm

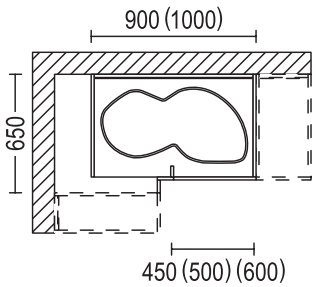

LINE N

Faliszekrények | Sarokmegoldások

Fali sarokszekrények tervezési lehetőségei

- Minden sarok alsószekrényhez tervezhetők fali sarokszekrények is 576, 720, 792 és 864 mm faliszekrény-magasságban.
- A függőleges vonalnak mindig egybe kell esnie az alsószekrényekkel, vagy legalább a következő szekrénynél biztosítani kell ezt.

Figyelem, páraelszívók esetén a 650 x 650 mm méretű sarok faliszekrény mellett:

- Az első nyíló ajtó nem lehet közvetlenül a páraelszívó mellett, mivel nem nyitható ki teljesen a páraelszívó mélysége miatt! Ilyen esetben 1-ajtós fali sarokszekrénnyel történő tervezés lenne ajánlatos.

Sarokmegoldás 650 x 650 mm

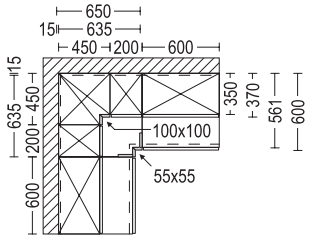

Sarokmegoldás 915 x 915 mm

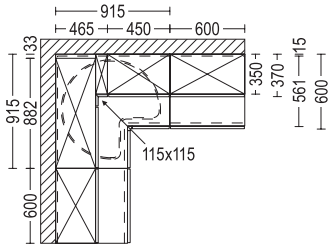

Sarokmegoldás 915 x 915 mm

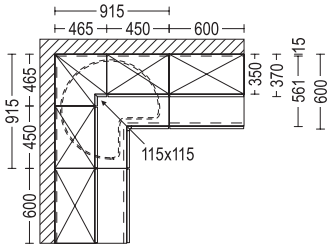

Sarokmegoldás 1100 x 650 mm

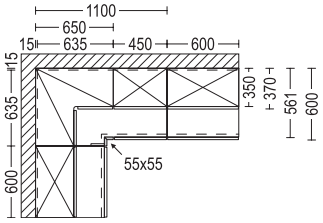

Sarokmegoldás 1150 x 650 mm

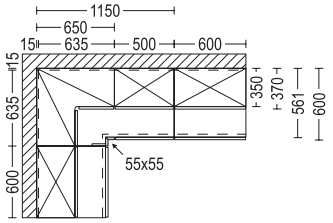

Sarokmegoldás 1250 x 650 mm

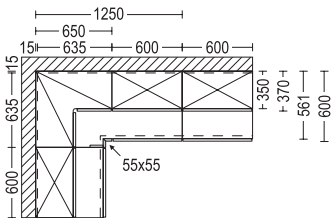

Sziget-megoldások

Sziget-megoldások tervezési lehetőségei

- A sziget-megoldások négy szabvány mélységben tervezhetők:
  1. 561 mm alsószekrény-mélységgel kombinálva tetszőlegesen 202 mm, 350 mm, 461 mm és 561 mm korpusz-mélységet lehet betervezni.
  2. Oldalsó lezárásként a térbe állított tervezéshez lezáró oldalfalakat ajánlunk, 807 mm, 955 mm, 1066 mm és 1166 mm tervezési mélységben.
  3. Körbefutó fogóprofilokhoz kiegészítésül lezáró front-oldalfalakat kell alkalmazni. A front-oldalfalak tervezési mérete 50 mm. A front-oldalfalak négy fix mélységben szállíthatók (lásd az ábrát).
- A munkalap oldalsó túlnyúlása minden kivitelben 1,5 mm, a kvarckő és a kerámia esetében az oldalsó túlnyúlás 2 mm.
- Szabadon álló sziget-megoldásokhoz alapvetően borulásgátlót kell alkalmazni szabadon álló alsószekrényekhez (lásd a regiszterlapot).
- Távtartó kerettel felszerelt mosogatógépfrontok esetén adott esetben a hátoldali szekrények korpuszoldalait le kell rövidíteni. Figyelem! A hátoldalra nem tervezhetők alulra beépíthető készülékek!

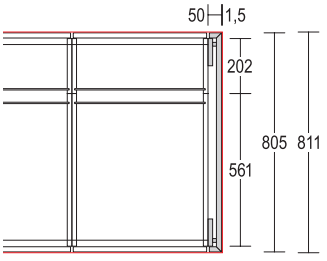

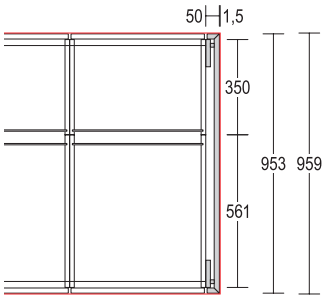

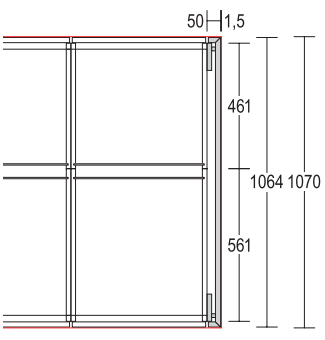

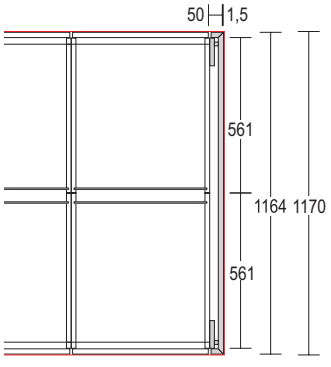

LINE N

Szabvány ajtók frontméretei

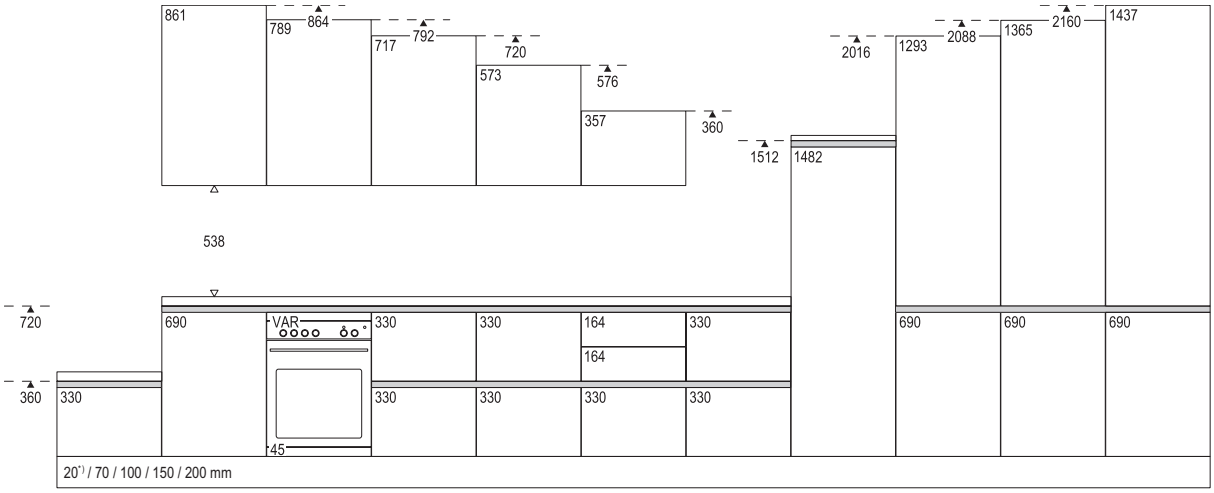

Oldalnézetek

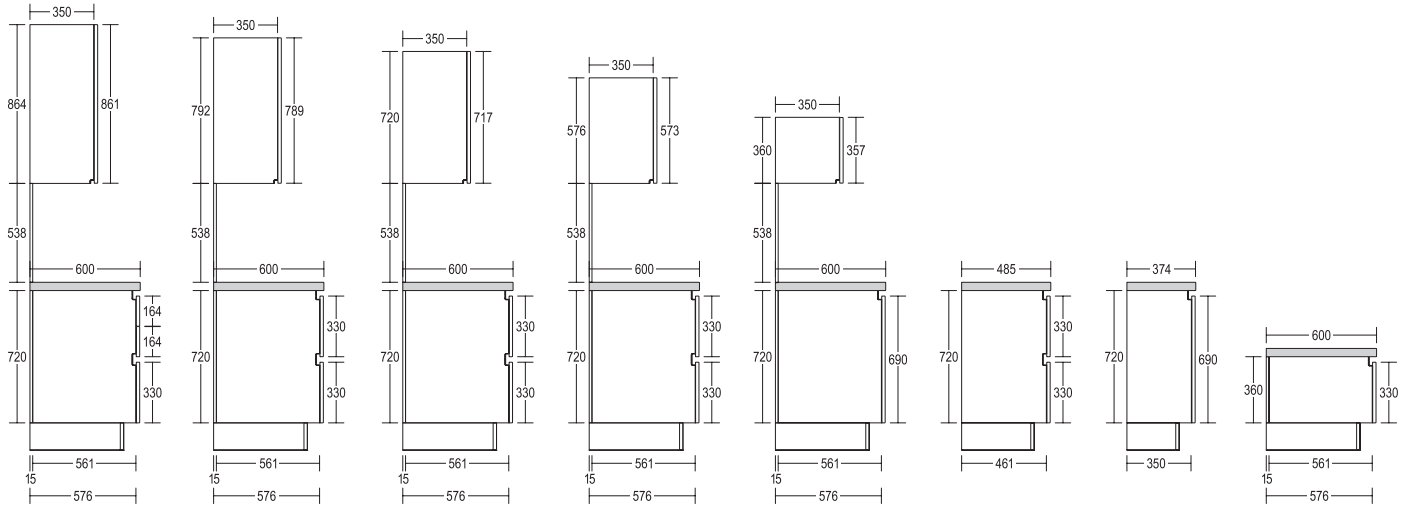

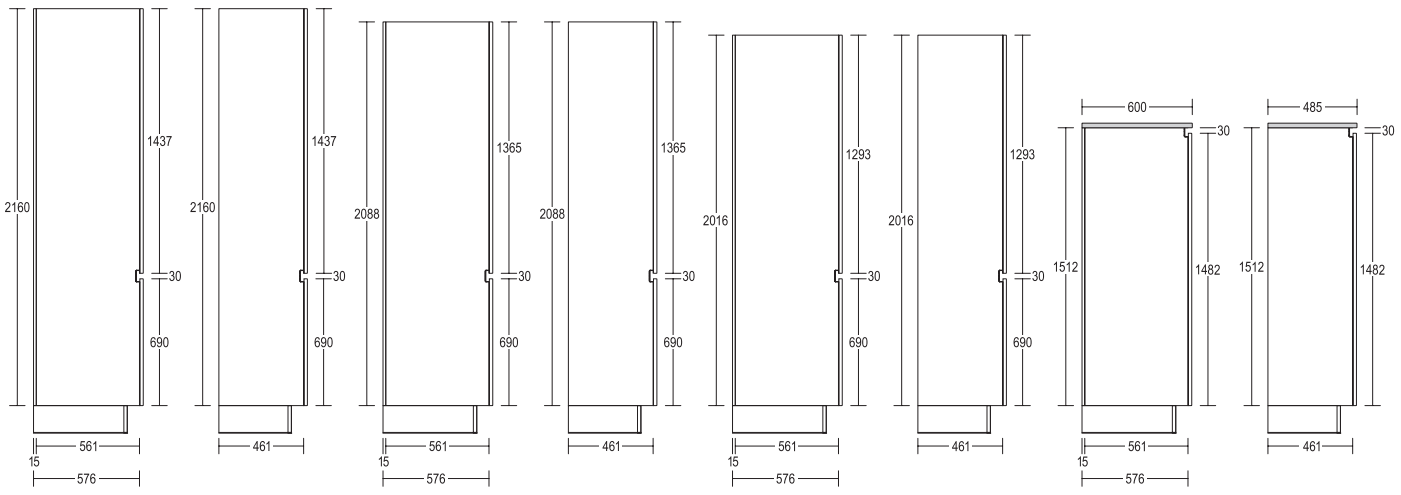

*) Ergonómiai okokból a 20 mm-es lábazatmagasságot nem szabad a konyha úgynevezett aktív területein (főzés, mosogatás, hűtés) alkalmazni.

LINE N

Szabvány ajtók frontméretei XL

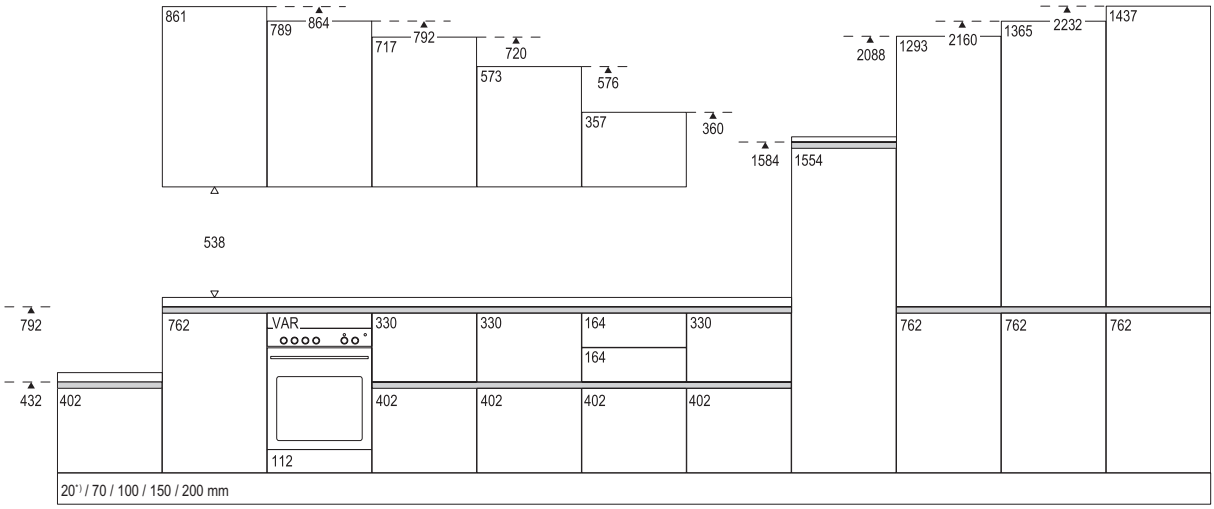

Oldalnézetek XL

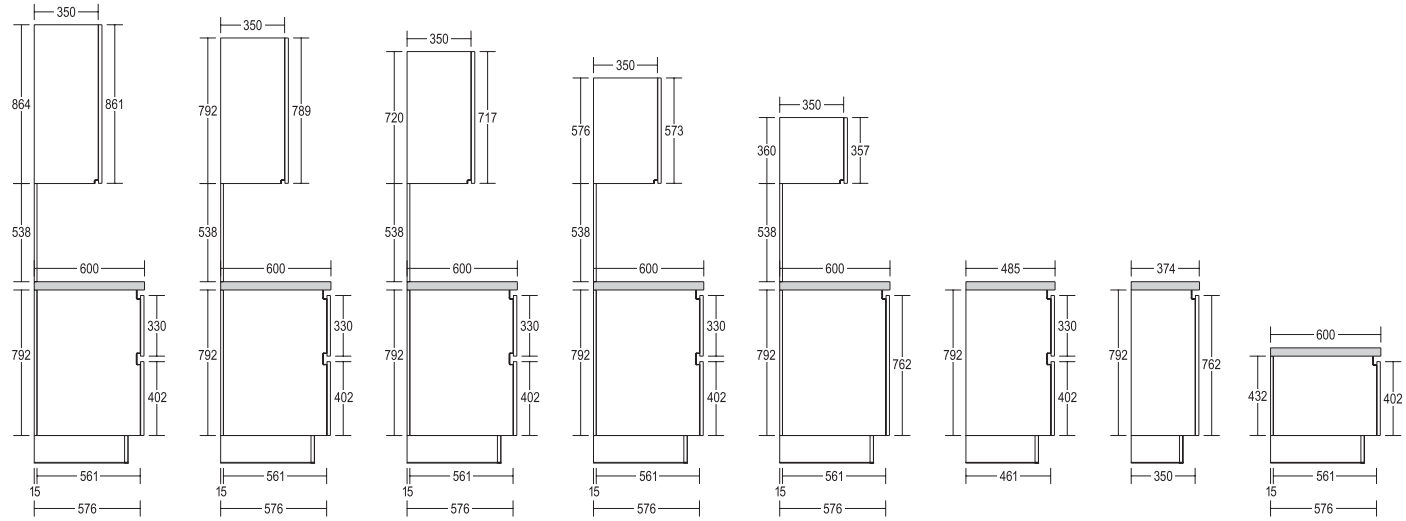

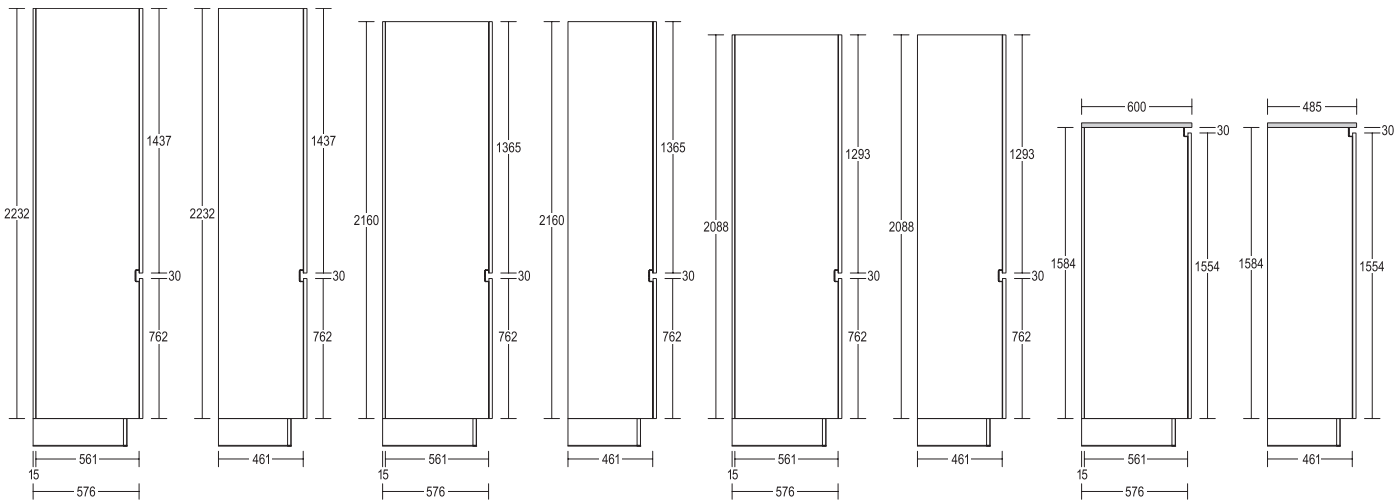

*) Ergonómiai okokból a 20 mm-es lábazatmagasságot nem szabad a konyha úgynevezett aktív területein (főzés, mosogatás, hűtés) alkalmazni.

Méret-áttekintés

Szabvány ajtók frontméretei

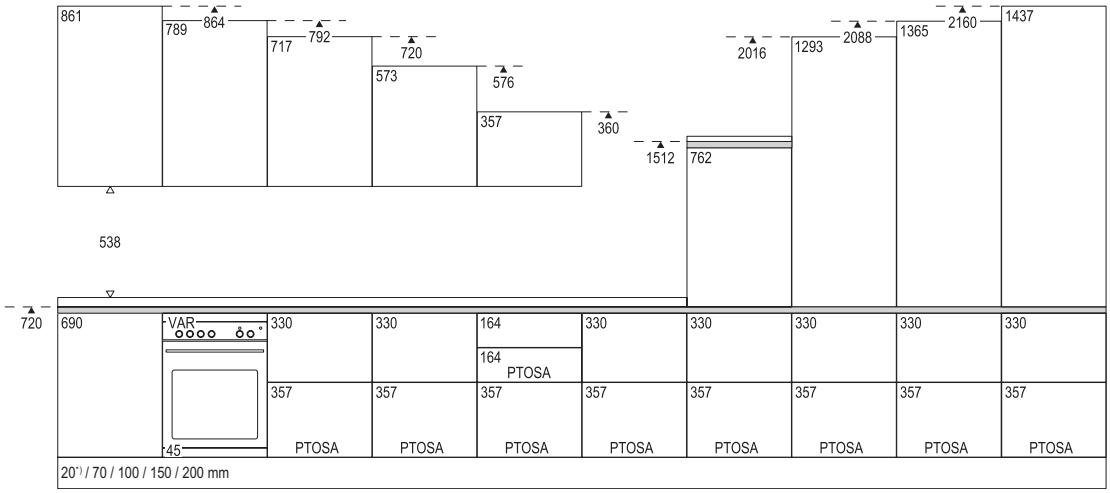

Oldalnézetek

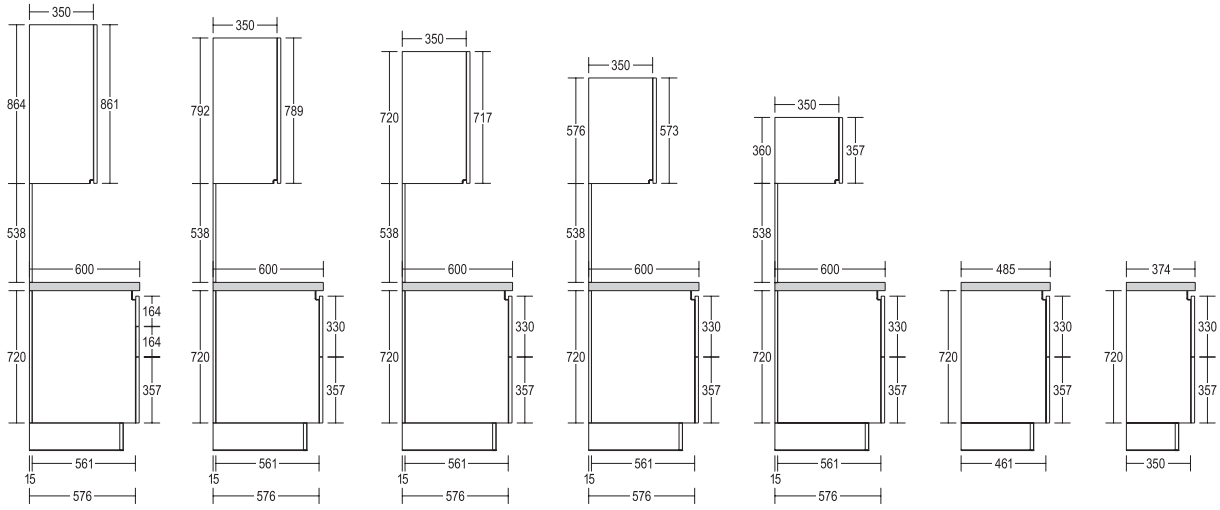

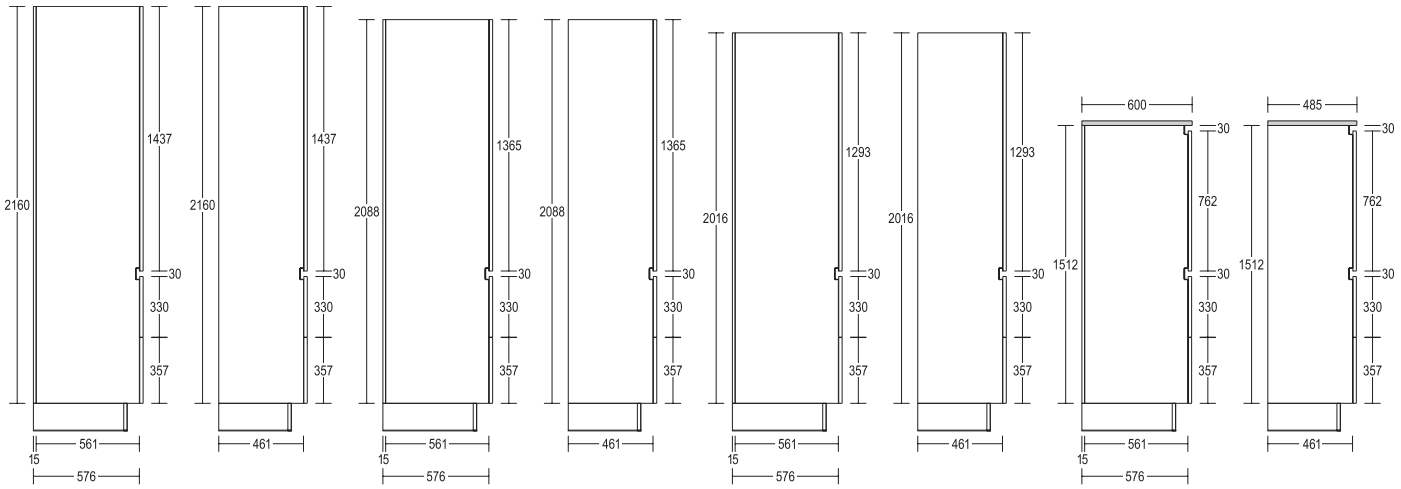

*) Ergonómiai okokból a 20 mm-es lábazatmagasságot nem szabad a konyha úgynevezett aktív területein (főzés, mosogatás, hűtés) alkalmazni.

Szabvány ajtók frontméretei XL

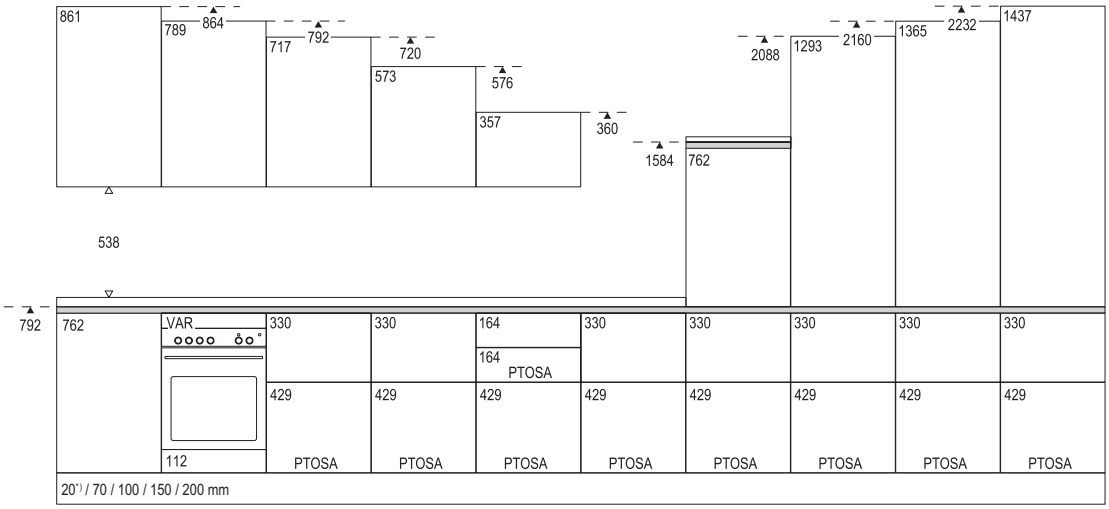

Oldalnézetek XL

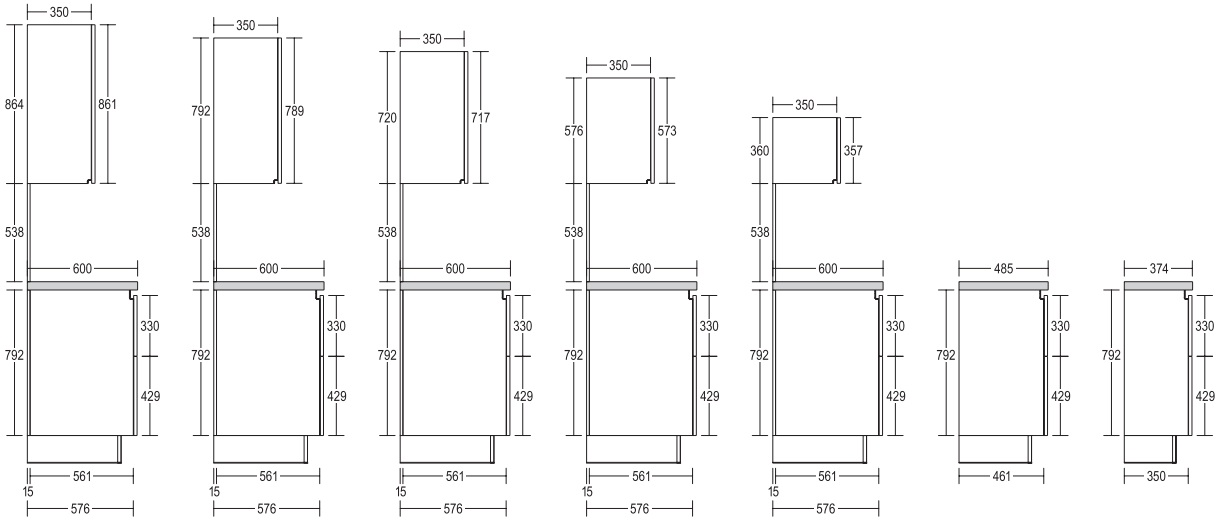

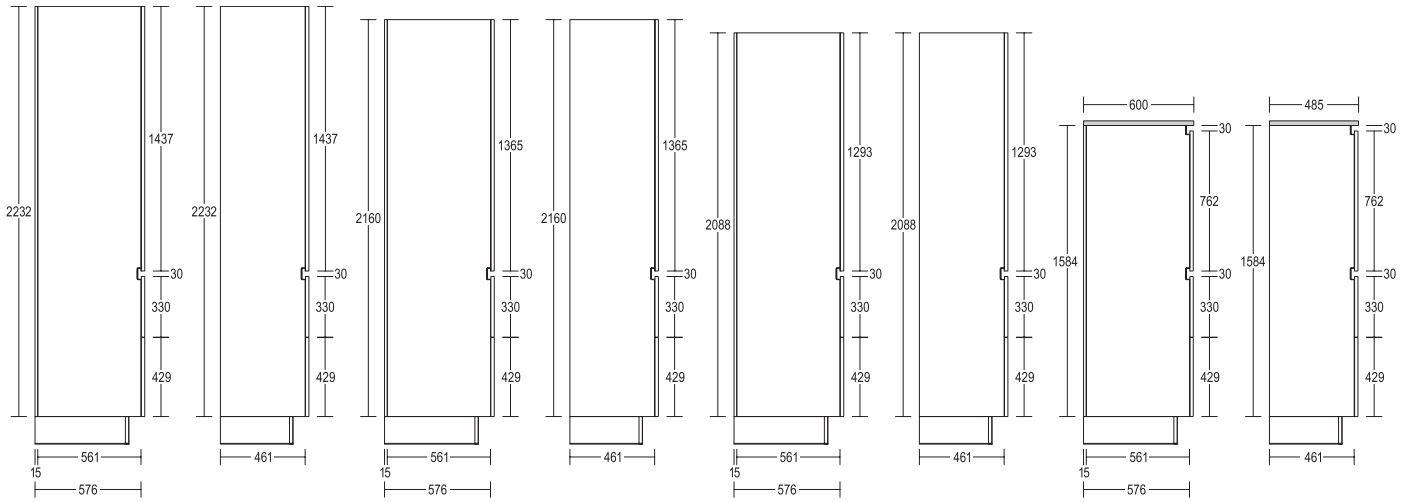

*) Ergonómiai okokból a 20 mm-es lábazatmagasságot nem szabad a konyha úgynevezett aktív területein (főzés, mosogatás, hűtés) alkalmazni.

LINE N

Alsószekrények

Tűzhelyszekrények / Mosogatószekrények
Egyedi magasságú alsószekrények

Jelmagyarázat

LINE ONE Szállítható Line ONE termékek.

20 mm lábazatmagassággal nem lehetséges.

E Adja meg az elektromos készüléket.

Tervezési útmutató, lásd a 10 regisztert.

46 Felár nélkül 461 mm oldalmélységgel szállítható.

S Elemek egyedi méretben kaphatók, lásd a 2 regisztert.

Szállítható színválasztékhoz lásd a színkártyát, kialakítási áttekintés M 2.1 oldal.

USA CAN Nem kapható a következő országokban: USA és Kanada.

Felszereltségi opciók rövid áttekintése LINE N alsószekrényekhez

Itt találhatók az erre a regiszterre vonatkozó legfontosabb felszereltségi opciók és felárak rövid áttekintése.
Részletes leírások és tervezési útmutatások, valamint további opciók és egyedi kivitelek a 2.2 „Felszereltségi opciók, egyedi kivitelek“ regiszterben találhatók.

	Rövid megnevezés	Rendelési szám	Pontok
Palaszürke színű belső korpuszdekor felára	**MP-KID**	7947	96

Mehrpreise nBOX

Üvegoldalak felára szögletes korláttal rendelkező (belső) kihúzható elemeken	**MP-GLAS**	7915	127
Kihúzható doboz felára (belső) kihúzható elemeken	**MP-BOX**	7905	98
Dizájnprofil felára (belső) fiókokhoz és (belső) kihúzható elemekhez	**MP-DPRO**	7918	23
Dizájnborítás felára (belső) fiókokhoz és (belső) kihúzható elemekhez	**MP-DCOV**	7923	55
Dizájn üveg takarólap felára belső kihúzható elemekhez	**MP-DGBLEN**	7925	101
Dizájn takarólap felára belső fiókokhoz és kihúzható dobozzal (MP-BOX) rendelkező belső kihúzható elemekhez	**MP-DBLEN**	7935	72

Belső polc betolás-rögzítővel álló- és alsószekrényekbe történő utólagos beépítéshez	**ITAB-UH 60**	39496	644
A fogómélyedés (L-profil) LED-lámpás kivitelének felára vízszintes fogómélyedéssel rendelkező alsószekrényeknél és magasszekrényeknél	**MP-NGML**	7983	31
A LED világítás felára a középső / alsó fogómélyedés (C-profil) megvilágításához	**MP-NGMC**	59709	32,9
Felár fogóprofil kivágásáért, indukciós főzőlapokhoz	**MP-NAUSI**	59855	32
Fedőprofil mélységkiegyenlítéshez az alsószekrényeken	**NADP-72** **NADP-79**	59018 59028	8,6 9,3
Borulásgátló szabadon álló alsószekrényekhez	**KIPPS**	9943	86
Védőlemez a hőszigeteléshez, 16 mm vastag, fogantyú nélküli LINE N alsószekrényekhez	**NDBKI 30** **NDBKI 40** **NDBKI 45** **NDBKI 50** **NDBKI 60** **NDBKI 80** **NDBKI 90** **NDBKI 100** **NDBKI 120**	10351 10352 10353 10354 10355 10356 10357 10358 10359	58 60 61 64 66 72 73 74 82
Folytonos hátfal felára mosogató-alsószekrényeknél	**MP-SPUR**	9292	19
Vízálló padlólemez felára mosogatószekrényeknél	**MP-WPB**	4745	131

Megjegyzés: A fiókokhoz és kihúzható elemekhez való mechanikus nyitáskönnyítő (MP-PTOSA) nem lehetséges a Line N-választékban található termékekhez. A szállítási terjedelemben található nyitáskönnyítő kivételével Line ONE termékek esetén.

Alsószekrények
LINE ONE / LINE N fogantyú nélküli konyhabútorhoz

Oldalmélység: 561 mm
Korpuszmagasság: 720 mm
Lábazatmagasság 20, 70, 100, 150 vagy 200 mm

Rövid megnevezés	Szélesség cm-ben	Rendelési szám	Pontok 1	2	3	4	5	6	7	8	9	10
			Árcsoport LINE N									
Alsószekrények												
S 46 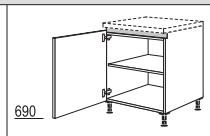 690 **Alsószekrény** 1 ajtó, 1 belső polc	NU	30	50003	377	397	428	456	467	480	—	—	—	—
	NU	40	50004	434	453	482	520	537	556	—	—	—	—
	NU	45	50065	451	477	511	555	572	588	—	—	—	—
	NU	50	50010	489	508	531	591	612	631	—	—	—	—
	NU	60	50030	534	553	591	656	682	708	—	—	—	—
S 46 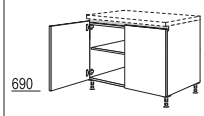 690 **Alsószekrény** 2 ajtó, 1 belső polc	NU	80	51063	733	777	838	915	946	978	—	—	—	—
	NU	90	51076	800	832	892	991	1.025	1.059	—	—	—	—
	NU	100	51070	842	885	948	1.057	1.095	1.133	—	—	—	—
	NU	120	51074	950	988	1.063	1.188	1.238	1.286	—	—	—	—
S 46 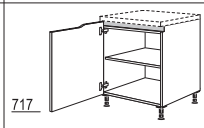 717 **Curve lezáró alsószekrény** 1 ajtó, 1 belső polc, nyitásirány = zárt frontlezárás	NUAC	45	52030	—	—	804[1]	891[2]	—	—	—	—	—	—
	NUAC	60	52031	—	—	923[1]	975[2]	—	—	—	—	—	—
						1) Csak Senso 357 2) Csak Easytouch 945							
				Adja meg az irányt!									
				Magasság- és szélességcsökkentés nem megengedett!									
46 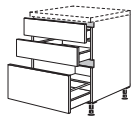 164 164 330 **Fiókosszekrény** 2 fiók, 1 kihúzható elem	NU2SA	30	52581	1.091	1.150	1.156	1.184	1.215	1.245	—	—	—	—
	NU2SA	40	52582	1.155	1.215	1.228	1.270	1.298	1.327	—	—	—	—
	NU2SA	45	52583	1.186	1.247	1.270	1.310	1.339	1.367	—	—	—	—
	NU2SA	50	52585	1.212	1.279	1.295	1.349	1.365	1.383	—	—	—	—
	NU2SA	60	52586	1.275	1.346	1.375	1.434	1.457	1.483	—	—	—	—
	NU2SA	80	52588	1.549	1.641	1.691	1.775	1.796	1.815	—	—	—	—
	NU2SA	90	52589	1.638	1.724	1.770	1.898	1.917	1.937	—	—	—	—
	NU2SA	100	52590	1.734	1.829	1.883	2.005	2.038	2.073	—	—	—	—
	NU2SA	120	52592	1.917	2.013	2.072	2.221	2.260	2.298	—	—	—	—
ÚJ LINE ONE 46 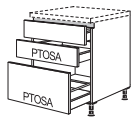 164 164 357 **Fiókosszekrény** 1 fiók, 1 fiók mechanikus nyitástámogatással, 1 kihúzható elem mechanikus nyitástámogatással	LU2SA	30	52500	1.372	1.432	1.440	1.467	1.499	1.530	—	—	—	—
	LU2SA	40	52501	1.426	1.486	1.499	1.543	1.571	1.600	—	—	—	—
	LU2SA	45	52502	1.450	1.513	1.536	1.578	1.607	1.637	—	—	—	—
	LU2SA	50	52503	1.472	1.537	1.556	1.612	1.629	1.645	—	—	—	—
	LU2SA	60	52504	1.521	1.594	1.625	1.685	1.710	1.736	—	—	—	—
	LU2SA	80	52505	1.774	1.866	1.918	2.006	2.026	2.047	—	—	—	—
	LU2SA	90	52506	1.851	1.939	1.987	2.117	2.137	2.161	—	—	—	—
	LU2SA	100	52507	1.937	2.032	2.091	2.212	2.248	2.286	—	—	—	—
	LU2SA	120	52508	2.095	2.193	2.257	2.408	2.450	2.491	—	—	—	—
46 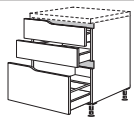 191 164 357 **Curve lezáró fiókos szekrény** 2 fiók, 1 kihúzható elem, nyitásirány = zárt frontlezárás	NU2SAAC	45	52027	—	—	1.724[1]	1.775[2]	—	—	—	—	—	—
	NU2SAAC	60	52028	—	—	1.907[1]	1.935[2]	—	—	—	—	—	—
	NU2SAAC	90	52029	—	—	2.342[1]	2.491[2]	—	—	—	—	—	—
						1) Csak Senso 357 2) Csak Easytouch 945							
				Adja meg az irányt!									
				Magasság- és szélességcsökkentés nem megengedett!									
ÚJ LINE ONE 46 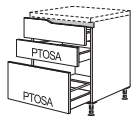 191 164 357 **Curve lezáró fiókos szekrény** 1 fiók, 1 fiók mechanikus nyitástámogatással, 1 kihúzható elem mechanikus nyitástámogatással nyitásirány = zárt frontlezárás	LU2SAAC	45	52525	—	—	1.691[1]	1.733[2]	—	—	—	—	—	—
	LU2SAAC	60	52526	—	—	1.832[1]	1.876[2]	—	—	—	—	—	—
	LU2SAAC	90	52527	—	—	2.212[1]	2.336[2]	—	—	—	—	—	—
						1) Csak Senso 357 2) Csak Easytouch 945							
				Adja meg az irányt!									
				Magasság- és szélességcsökkentés nem megengedett!									
46 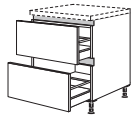 330 330 **Fiókosszekrény** 2 kihúzható elem	NU2A	30	52511	885	943	964	987	997	1.009	—	—	—	—
	NU2A	40	52512	949	1.009	1.029	1.069	1.083	1.099	—	—	—	—
	NU2A	45	52513	984	1.045	1.072	1.113	1.130	1.148	—	—	—	—
	NU2A	50	52515	1.013	1.077	1.102	1.152	1.172	1.193	—	—	—	—
	NU2A	60	52516	1.075	1.143	1.172	1.237	1.260	1.285	—	—	—	—
	NU2A	80	52518	1.367	1.453	1.513	1.603	1.626	1.650	—	—	—	—
	NU2A	90	52519	1.438	1.530	1.596	1.697	1.721	1.749	—	—	—	—
	NU2A	100	52520	1.548	1.645	1.721	1.818	1.859	1.899	—	—	—	—
	NU2A	120	52524	1.733	1.829	1.910	2.032	2.078	2.124	—	—	—	—

Alsószekrények
LINE ONE / LINE N fogantyú nélküli konyhabútorhoz

Oldalmélység: 561 mm
Korpuszmagasság: 720 mm
Lábazatmagasság 20, 70, 100, 150 vagy 200 mm

Rövid megnevezés	Szélesség cm-ben	Rendelési szám	Pontok / Árcsoport LINE N 1	2	3	4	5	6	7	8	9	10
Fiókosszekrény 1 kihúzható elem, 1 kihúzható elem mechanikus nyitástámogatással												
LU2A	30	52530	1.009	1.067	1.088	1.113	1.124	1.136	—	—	—	—
LU2A	40	52531	1.063	1.123	1.143	1.184	1.199	1.216	—	—	—	—
LU2A	45	52532	1.091	1.153	1.180	1.223	1.240	1.259	—	—	—	—
LU2A	50	52533	1.114	1.178	1.206	1.257	1.278	1.299	—	—	—	—
LU2A	60	52534	1.164	1.234	1.264	1.330	1.355	1.380	—	—	—	—
LU2A	80	52535	1.434	1.520	1.584	1.675	1.701	1.724	—	—	—	—
LU2A	90	52536	1.494	1.586	1.656	1.758	1.784	1.813	—	—	—	—
LU2A	100	52537	1.591	1.689	1.771	1.869	1.911	1.953	—	—	—	—
LU2A	120	52538	1.755	1.851	1.937	2.062	2.110	2.158	—	—	—	—
Fiókosszekrény 1 fiók kihúzható lappal, 1 belső fiók, 1 kihúzható elem												
NUI2A	30	52541	1.156	1.222	1.237	1.248	1.259	1.267	—	—	—	—
NUI2A	40	52542	1.225	1.291	1.317	1.346	1.358	1.369	—	—	—	—
NUI2A	45	52543	1.259	1.329	1.355	1.388	1.405	1.422	—	—	—	—
NUI2A	50	52545	1.289	1.361	1.388	1.438	1.456	1.473	—	—	—	—
NUI2A	60	52546	1.365	1.437	1.463	1.532	1.556	1.584	—	—	—	—
NUI2A	80	52548	1.713	1.799	1.857	1.952	1.972	1.993	—	—	—	—
NUI2A	90	52549	1.794	1.883	1.951	2.057	2.078	2.101	—	—	—	—
NUI2A	100	52550	1.929	2.024	2.086	2.180	2.224	2.267	—	—	—	—
NUI2A	120	52563	2.135	2.227	2.302	2.419	2.467	2.516	—	—	—	—
Fiókosszekrény 1 fiók fiókelőlappal, 1 belső fiók, 1 kihúzható elem mechanikus nyitástámogatással												
LUI2A	30	52564	1.280	1.346	1.362	1.375	1.386	1.394	—	—	—	—
LUI2A	40	52565	1.337	1.403	1.432	1.461	1.473	1.486	—	—	—	—
LUI2A	45	52566	1.367	1.435	1.464	1.498	1.515	1.534	—	—	—	—
LUI2A	50	52567	1.390	1.463	1.491	1.542	1.561	1.580	—	—	—	—
LUI2A	60	52568	1.456	1.527	1.555	1.625	1.651	1.679	—	—	—	—
LUI2A	80	52569	1.780	1.866	1.927	2.024	2.047	2.069	—	—	—	—
LUI2A	90	52570	1.850	1.940	2.010	2.118	2.140	2.165	—	—	—	—
LUI2A	100	52571	1.972	2.069	2.136	2.231	2.276	2.321	—	—	—	—
LUI2A	120	52572	2.156	2.248	2.330	2.447	2.498	2.549	—	—	—	—
Curve lezáró fiókos szekrény 2 kihúzható elem, nyitásirány = zárt frontlezárás												
NU2AAC	45	52016	—	—	1.584[1]	1.644[2]	—	—	—	—	—	—
NU2AAC	60	52017	—	—	1.726[1]	1.758[2]	—	—	—	—	—	—
NU2AAC	90	52018	—	—	2.191[1]	2.332[2]	—	—	—	—	—	—
					1) Csak Senso 357 2) Csak Easytouch 945							
			Adja meg az irányt!									
			Magasság- és szélességcsökkentés nem megengedett!									
Curve lezáró fiókos szekrény 1 kihúzható elem, 1 kihúzható elem mechanikus nyitástámogatással, nyitásirány = zárt frontlezárás												
LU2AAC	45	52560	—	—	1.391[1]	1.444[2]	—	—	—	—	—	—
LU2AAC	60	52561	—	—	1.494[1]	1.542[2]	—	—	—	—	—	—
LU2AAC	90	52562	—	—	1.904[1]	2.019[2]	—	—	—	—	—	—
					1) Csak Senso 357 2) Csak Easytouch 945							
			Adja meg az irányt!									
			Magasság- és szélességcsökkentés nem megengedett!									
Fiókosszekrény 1 kihúzható elem, 1 belső fiók, 1 belső kihúzható elem												
NUAIAI	30	54264	1.241	1.257	1.285	1.295	1.313	1.330	—	—	—	—
NUAIAI	40	51016	1.314	1.337	1.356	1.394	1.418	1.441	—	—	—	—
NUAIAI	45	51265	1.345	1.375	1.402	1.438	1.460	1.485	—	—	—	—
NUAIAI	50	51026	1.387	1.410	1.441	1.486	1.511	1.539	—	—	—	—
NUAIAI	60	51061	1.444	1.478	1.513	1.567	1.600	1.631	—	—	—	—
Alsószekrény 1 ajtó, 2 belső fiók, 1 belső kihúzható elem												
NU2IA	40	52012	1.424	1.450	1.473	1.523	1.537	1.551	—	—	—	—
NU2IA	45	52013	1.472	1.499	1.534	1.571	1.591	1.610	—	—	—	—
NU2IA	50	52032	1.513	1.539	1.568	1.624	1.645	1.666	—	—	—	—
NU2IA	60	52048	1.599	1.628	1.661	1.730	1.753	1.775	—	—	—	—
Alsószekrény szelektív hulladék rendszerrel Euro-Cargo 1 front, **Euro-Cargo hulladék-szétválasztó rendszer,** tompított önbehúzóval, fém rendszerfedél, 450 / 500 mm szélesség: 2 x 35 liter, 600 mm szélesség: 2 x 35 / 2 x 10 liter, vödör magassága: 526 / 351 mm												
NUASL-EC	45	51471	1.718	1.742	1.781	1.821	1.837	1.856	—	—	—	—
NUASL-EC	50	51472	1.768	1.803	1.835	1.895	1.911	1.927	—	—	—	—
NUASL-EC	60	51473	1.917	1.951	1.981	2.044	2.072	2.099	—	—	—	—
			Részletes ábrát lásd az M 0.28 és azt követő oldalakon.									
			Mosogatókat nem lehet beépíteni.									

Alsószekrények
LINE ONE / LINE N fogantyú nélküli konyhabútorhoz

Oldalmélység: 561 mm
Korpuszmagasság: 720 mm
Lábazatmagasság 20, 70, 100, 150 vagy 200 mm

		Rövid megnevezés	Szélesség cm-ben	Rendelési szám	Pontok / Árcsoport LINE N 1	2	3	4	5	6	7	8	9	10
	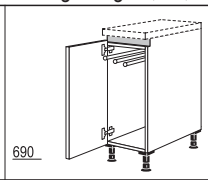 690	**Alsószekrény** 1 ajtó, 3 részes alumínium törölközőtartó, kihúzható	**NUHT**	**30**	51005	505	542	568	594	607	619	—	—	—	—
	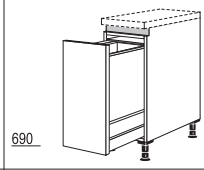 690	**Fiókosszekrény szelektív hulladékhoz** 1 kihúzható elem, 1 szelektívhulladék-gyűjtő fém rendszerfedéllel, 44 liter, vödör magassága: 550 mm	**NUAWS**	**30**	51138	1.669	1.695	1.717	1.755	1.764	1.772	—	—	—	—
	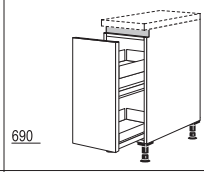 690	**Fiókosszekrény** 1 kihúzható elem, 2 fémdoboz csúszásgátló lapokkal	**NUAM** **NUAM**	**20** **30**	50020 51139	999 1.057	1.022 1.082	1.050 1.102	1.059 1.139	1.064 1.152	1.070 1.164	— —	— —	— —	— —
						Adja meg a vezetősín irányát!									
	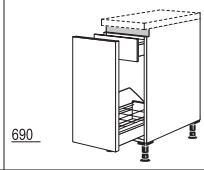 690	**Fiókosszekrény** 1 kihúzható elem, 1 belső fiók, 1 fém palacktartó kosár, kivehető	**NUIAF**	**30**	51023	978	1.004	1.022	1.042	1.057	1.075	—	—	—	—
	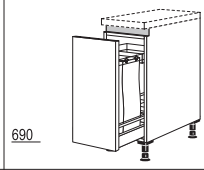 690	**Baguetteszekrény** 1 kihúzható elem fix beosztással 1 baguette-zacskóhoz és 4 palackhoz, 1 fix fémpolc	**NUABT**	**30**	51008	1.050	1.072	1.095	1.130	1.140	1.150	—	—	—	—
	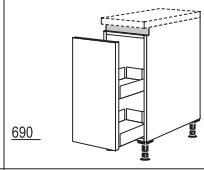 690	**Alsószekrény Junior patikaszekrény-fiókkal** 1 kihúzható elem, 2 fémdoboz csúszásgátló lapokkal, állítható	**NUAJ**	**30**	51129	1.285	1.313	1.336	1.365	1.378	1.391	—	—	—	—
	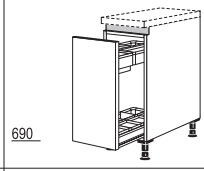 690	**Alsószekrény Junior patikaszekrény-fiókkal** 1 kihúzható elem, **1 UBOXX rendező rendszer** beosztással késekhez és vágódeszka-tartóhoz, állítható	**NUAJO**	**30**	51140	1.822	1.848	1.872	1.901	1.913	1.924	—	—	—	—
	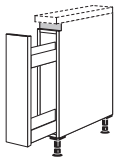 690	**Fiókosszekrény** 1 kihúzható elem, 2 fémdoboz csúszásgátló lapokkal	**NUA**	**15**	51270	647	660	694	698	702	705	—	—	—	—
	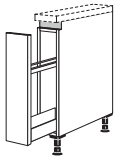 690	**Fiókosszekrény** 1 kihúzható elem, 1 sütőlemez-tartó, fémdoboz csúszásgátló lappal	**NUABH**	**15**	51111	676	707	726	742	742	743	—	—	—	—
	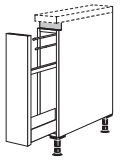 690	**Fiókosszekrény** 1 kihúzható elem, 2-részes törölközőtartó, fémdoboz csúszásgátló lappal	**NUAHT**	**15**	51128	696	712	749	756	758	759	—	—	—	—

A szimbólumokhoz tartozó magyarázatot a regiszter elülső oldalán találja.

Alsószekrények
LINE ONE / LINE N fogantyú nélküli konyhabútorhoz

Oldalmélység: 561 mm
Korpuszmagasság: 720 mm
Lábazatmagasság 20, 70, 100, 150 vagy 200 mm

		Rövid megnevezés	Szélesség cm-ben	Rendelési szám	Pontok / Árcsoport LINE N 1	2	3	4	5	6	7	8	9	10
46	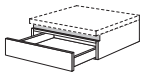 164 **Fiók** korpuszmagasság: 194 mm magas, oldalmélység: 561 mm	NSKU	30	50381	418	439	444	445	447	448	—	—	—	—
		NSKU	40	50382	438	457	458	464	470	476	—	—	—	—
		NSKU	45	50383	447	461	464	479	483	488	—	—	—	—
		NSKU	50	50385	461	477	479	489	496	501	—	—	—	—
		NSKU	60	50386	483	505	510	518	524	530	—	—	—	—
		NSKU	80	50388	548	562	572	591	603	612	—	—	—	—
		NSKU	90	50389	569	587	604	621	629	638	—	—	—	—
		NSKU	100	50390	585	618	628	647	660	672	—	—	—	—
		NSKU	120	50392	647	663	683	707	718	731	—	—	—	—

Munkalapok alá való beszereléshez, pl. fűtőtest fölé építve!

Nem tervezhető LSID belső szekrénylámpával.*

Sarok-alsószekrények

20	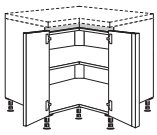 690 **Sarokszekrény** 2 ajtó, 165° nyílásszög, 1 belső polc, állófelület: 900 x 900 mm, tervezési méretek: 915 x 915 mm	NUET	92	51293	1.524	1.526	1.596	1.629	1.666	1.702	—	—	—	—
		A sarokszekrény a helyszínen szétszerelhető!												
		Tervezési méret = állófelület + 15 mm távolság a faltól, előrehozott szekrényeknél.												
20	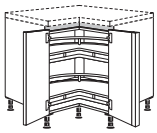 690 **Sarokszekrény** 2 ajtó, nyílásszög 165°, 1 forgópolc 2 (3/4-körös) falappal és fémkorláttal, 360°-ban elforgatható, állítható magasságú, állófelület: 900 x 900 mm, tervezési méretek: 915 x 915 mm	NUETK	92	51089	2.378	2.380	2.448	2.504	2.529	2.554	—	—	—	—
		A sarokszekrény a helyszínen szétszerelhető!												
		Tervezési méret = állófelület + 15 mm távolság a faltól, előrehozott szekrényeknél.												

Alsószekrények
LINE N fogantyú nélküli konyhabútorhoz / LINE ONE

Oldalmélység: 561 mm
Korpuszmagasság: 720 mm
Lábazatmagasság 20, 70, 100, 150 vagy 200 mm

		Rövid megnevezés	Szélesség cm-ben	Rendelési szám	Pontok / Árcsoport LINE N 1	2	3	4	5	6	7	8	9	10
Fél-sarokszekrények														
S 46	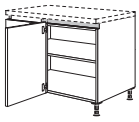 690	**Sarokszekrény,** 1 ajtó, 1 belső polc, 1 sarok hézagpótló elem Korpuszszélességek: 900 és 1000 mm Állófelületek (változó méretek): 635 (615 - 735) x ... *90-40: ...1035 (1015 - 1135) mm *90-45: ...1085 (1065 - 1185) mm *100-50: ...1135 (1115 - 1235) mm *100-60: ...1235 (1215 - 1335) mm Tervezési méretek (változó méretek): 650 (630 - 750) x ... *90-40: ...1050 (1030 - 1150) mm *90-45: ...1100 (1080 - 1200) mm *100-50: ...1150 (1130 - 1250) mm *100-60: ...1250 (1230 - 1350) mm	**NUE**	**90-40**	51098	755	785	835	914	937	961	—	—	—	—
			NUE	**90-45**	51087	764	796	847	931	952	972	—	—	—	—
			NUE	**100-50**	51096	809	838	896	987	1.016	1.045	—	—	—	—
			NUE	**100-60**	51082	823	850	914	1.018	1.045	1.073	—	—	—	—
						Tervezési méret = állófelület + 15 mm távolság a faltól, előrehozott szekrényeknél.									
						Az állófelületet megrendelésnél pontosan meg kell adni. Helyben nincs lehetőség a kiigazításokra.									
						Szög-változtatások nem lehetségesek.									
	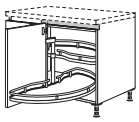 690	**Sarokszekrény,** 1 ajtó, 2 forgatható fapolc fémkorláttal, 1 sarok hézagpótló elem Korpuszszélességek: 900 és 1000 mm Állófelületek (változó méretek): 635 (615 - 735) x ... *90-40: ...1035 (1015 - 1135) mm *90-45: ...1085 (1065 - 1185) mm *100-50: ...1135 (1115 - 1235) mm *100-60: ...1235 (1215 - 1335) mm Tervezési méretek (változó méretek): 650 (630 - 750) x ... *90-40: ...1050 (1030 - 1150) mm *90-45: ...1100 (1080 - 1200) mm *100-50: ...1150 (1130 - 1250) mm *100-60: ...1250 (1230 - 1350) mm	**NUEBD**	**90-40**	51095	1.288	1.339	1.383	1.463	1.483	1.502	—	—	—	—
			NUEBD	**90-45**	51086	1.298	1.349	1.399	1.479	1.499	1.520	—	—	—	—
			NUEBD	**100-50**	51094	1.387	1.424	1.478	1.568	1.593	1.616	—	—	—	—
			NUEBD	**100-60**	51088	1.406	1.442	1.510	1.603	1.628	1.654	—	—	—	—
						Tervezési méret = állófelület + 15 mm távolság a faltól, előrehozott szekrényeknél.									
						Az állófelületet megrendelésnél pontosan meg kell adni. Helyben nincs lehetőség a kiigazításokra.									
						Szög-változtatások nem lehetségesek.									
	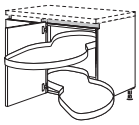 690	**Kifordítható sarokszekrény** 1 ajtó, 2 kifordítható falap fémkorláttal, 1 sarok hézagpótló elem Korpuszszélességek: 900 és 1000 mm Állófelületek (változó méretek): 635 (615 - 735) x ... *90-45: ...1085 (1065 - 1185) mm *100-50: ...1135 (1115 - 1235) mm *100-60: ...1235 (1215 - 1335) mm Tervezési méretek (változó méretek): 650 (630 - 750) x ... *90-45: ...1100 (1080 - 1200) mm *100-50: ...1150 (1130 - 1250) mm *100-60: ...1250 (1230 - 1350) mm	**NUESA**	**90-45**	53190	2.529	2.575	2.627	2.710	2.730	2.749	—	—	—	—
			NUESA	**100-50**	53191	2.548	2.590	2.650	2.735	2.759	2.784	—	—	—	—
			NUESA	**100-60**	53192	2.562	2.609	2.676	2.767	2.793	2.819	—	—	—	—
						Tervezési méret = állófelület + 15 mm távolság a faltól, előrehozott szekrényeknél.									
						Ne tervezzen előrehozott megoldásokat közvetlenül mellé.									
						Az állófelületet megrendelésnél pontosan meg kell adni. Helyben nincs lehetőség a kiigazításokra.									
						Szög-változtatások nem lehetségesek.									
	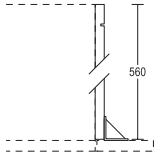	**Mosogatógép visszaugrás felára** hézagpótló elemeken és fél-sarokszekrényeken, oldalrész korpuszanyagból, korpuszmagasságban, 2 lábazatlábbal helyszíni összeszereléshez, korpuszmélység: 561 mm	**MP-GS**		9300	36,5	36,5	36,5	36,5	36,5	36,5	36,5	36,5	36,5	36,5

Tűzhelyszekrények / Főzőhelyes szekrények LINE ONE / LINE N fogantyú nélküli konyhabútorhoz

Oldalmélység: 561 mm
Korpuszmagasság: 720 mm
Lábazatmagasság 70, 100, 150 vagy 200 mm

Rövid megnevezés	Szélesség cm-ben	Rendelési szám	Pontok	Árcsoport LINE N									
				1	2	3	4	5	6	7	8	9	10
Tűzhelyszekrények / Főzőhelyes szekrények													
NHU	60	52309		568	571	572	577	580	583	—	—	—	—
Záróelemként tervezve szükséges egy záró oldalfal!													
20 és 70 mm-es lábazatmagassággal nem lehetséges.													
NHUM	60	52323		771	775	783	822	837	850	—	—	—	—
NK	60	52066		606	610	639	702	736	769	—	—	—	—
NKSA	60	51316		1.101	1.175	1.197	1.266	1.289	1.313	—	—	—	—
NKSA	80	51318		1.381	1.469	1.514	1.609	1.631	1.653	—	—	—	—
NKSA	90	51319		1.460	1.551	1.603	1.724	1.751	1.774	—	—	—	—
NKSA	100	51321		1.537	1.635	1.686	1.809	1.847	1.883	—	—	—	—
NKSA	120	51322		1.718	1.815	1.870	2.018	2.066	2.114	—	—	—	—
Alkalmas 66 mm-nél nagyobb beépítési mélységű főzőlapokhoz Slim Line, kvarckő és Xtra Ceramic munkalapokkal.													
LKSA	60	51303		1.349	1.424	1.447	1.518	1.542	1.567	—	—	—	—
LKSA	80	51304		1.605	1.695	1.743	1.838	1.863	1.885	—	—	—	—
LKSA	90	51305		1.673	1.764	1.821	1.943	1.971	1.997	—	—	—	—
LKSA	100	51306		1.739	1.837	1.892	2.016	2.057	2.097	—	—	—	—
LKSA	120	51308		1.898	1.994	2.056	2.205	2.256	2.305	—	—	—	—
Alkalmas 66 mm-nél nagyobb beépítési mélységű főzőlapokhoz Slim Line, kvarckő és Xtra Ceramic munkalapokkal.													
NK2SA	60	52346		1.304	1.377	1.400	1.463	1.489	1.514	—	—	—	—
NK2SA	80	52348		1.612	1.701	1.742	1.834	1.856	1.875	—	—	—	—
NK2SA	90	52349		1.689	1.783	1.835	1.964	1.984	2.006	—	—	—	—
NK2SA	100	52351		1.777	1.872	1.920	2.044	2.083	2.121	—	—	—	—
NK2SA	120	52352		1.968	2.064	2.120	2.272	2.314	2.355	—	—	—	—
LK2SA	60	51313		1.552	1.624	1.650	1.714	1.742	1.768	—	—	—	—
LK2SA	80	51314		1.837	1.926	1.970	2.064	2.086	2.108	—	—	—	—
LK2SA	90	51315		1.902	1.997	2.054	2.183	2.206	2.228	—	—	—	—
LK2SA	100	51317		1.978	2.075	2.127	2.253	2.294	2.333	—	—	—	—
LK2SA	120	51320		2.146	2.244	2.305	2.459	2.504	2.548	—	—	—	—
NK2A	60	52350		1.126	1.196	1.225	1.285	1.311	1.339	—	—	—	—
NK2A	80	52354		1.440	1.530	1.588	1.682	1.701	1.718	—	—	—	—
NK2A	90	52357		1.526	1.616	1.678	1.783	1.809	1.834	—	—	—	—
NK2A	100	52360		1.613	1.716	1.789	1.883	1.923	1.962	—	—	—	—
NK2A	120	52362		1.803	1.901	1.975	2.094	2.140	2.186	—	—	—	—
LK2A	60	51324		1.215	1.286	1.317	1.378	1.406	1.434	—	—	—	—
LK2A	80	51325		1.507	1.597	1.659	1.755	1.774	1.794	—	—	—	—
LK2A	90	51326		1.581	1.672	1.737	1.844	1.872	1.899	—	—	—	—
LK2A	100	51327		1.657	1.761	1.837	1.935	1.975	2.016	—	—	—	—
LK2A	120	51328		1.824	1.923	2.003	2.123	2.172	2.221	—	—	—	—

Tűzhelyszekrény,
2 fix kiegyenlítő lap,
fülke mérete: 590 mm

Tűzhelyszekrény mikrohullámú készülékekhez, gőzpárolókhoz vagy kompakt sütőkhöz
1 fix kiegyenlítő lap,
fülke mérete: változtatható,
1 kihúzható elem vagy fiók,
fülkemérettől függően

Főzőhelyes szekrény
1 ajtó,
1 belső polc,
1 hőszigetelő védőlemez

Főzőhelyes szekrény
1 fix lap,
1 fiók,
1 kihúzható elem,
1 hőszigetelő védőlemez

Főzőhelyes szekrény
1 fix lap,
1 fiók mechanikus nyitástámogatással,
1 kihúzható elem mechanikus nyitástámogatással,
1 hőszigetelő védőlemez

Főzőhelyes szekrény
2 fiók,
1 kihúzható elem,
1 hőszigetelő védőlemez

Főzőhelyes szekrény
1 fiók,
1 fiók mechanikus nyitástámogatással,
1 kihúzható elem mechanikus nyitástámogatással,
1 hőszigetelő védőlemez

Főzőhelyes szekrény
2 kihúzható elem,
1 hőszigetelő védőlemez

Főzőhelyes szekrény
1 kihúzható elem,
1 kihúzható elem mechanikus nyitástámogatással,
1 hőszigetelő védőlemez

Tűzhelyszekrények / Főzőhelyes szekrények LINE ONE / LINE N fogantyú nélküli konyhabútorhoz

Oldalmélység: 561 mm
Korpuszmagasság: 720 mm
Lábazatmagasság 70, 100, 150 vagy 200 mm

		Rövid megnevezés	Szélesség cm-ben		Rendelési szám	Pontok / Árcsoport LINE N 1	2	3	4	5	6	7	8	9	10
E 46	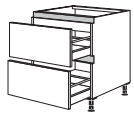 330 330 **Főzőhelyes szekrény Slim Line munkalapokkal** 1 belső lap, 2 kihúzható elem, 1 hőszigetelő védőlemez	**NK2A**	**60**	**-SL**	51336	1.132	1.203	1.228	1.288	1.317	1.346	—	—	—	—
		NK2A	**80**	**-SL**	51338	1.444	1.534	1.591	1.688	1.720	1.753	—	—	—	—
		NK2A	**90**	**-SL**	51339	1.530	1.619	1.685	1.789	1.824	1.862	—	—	—	—
		NK2A	**100**	**-SL**	51341	1.619	1.720	1.791	1.889	1.937	1.984	—	—	—	—
		NK2A	**120**	**-SL**	51342	1.809	1.905	1.981	2.097	2.156	2.216	—	—	—	—
		Alkalmas 66 mm-nél nagyobb beépítési mélységű főzőlapokhoz Slim Line, kvarckő és Xtra Ceramic munkalapokkal.													
ÙJ LINE ONE E 46	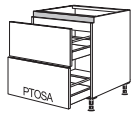 330 357 **Főzőhelyes szekrény Slim Line munkalapokkal** 1 belső lap, 1 kihúzható elem, 1 kihúzható elem mechanikus nyitástámogatással, 1 hőszigetelő védőlemez	**LK2A**	**60**	**-SL**	51345	1.221	1.294	1.320	1.381	1.412	1.442	—	—	—	—
		LK2A	**80**	**-SL**	51346	1.511	1.602	1.661	1.759	1.794	1.828	—	—	—	—
		LK2A	**90**	**-SL**	51347	1.584	1.676	1.745	1.848	1.886	1.926	—	—	—	—
		LK2A	**100**	**-SL**	51348	1.663	1.765	1.840	1.940	1.990	2.040	—	—	—	—
		LK2A	**120**	**-SL**	51349	1.829	1.927	2.009	2.126	2.187	2.250	—	—	—	—
		Alkalmas 66 mm-nél nagyobb beépítési mélységű főzőlapokhoz Slim Line, kvarckő és Xtra Ceramic munkalapokkal.													
E 46	 330 330 **Főzőhelyes szekrény** 1 fiók kihúzható lappal, 1 belső fiók, 1 kihúzható elem, 1 hőszigetelő védőlemez	**NKI2A**	**60**		52361	1.406	1.479	1.513	1.568	1.599	1.628	—	—	—	—
		NKI2A	**80**		52363	1.759	1.850	1.913	2.008	2.040	2.073	—	—	—	—
		NKI2A	**90**		52364	1.853	1.942	2.012	2.116	2.152	2.189	—	—	—	—
		NKI2A	**100**		52365	1.959	2.060	2.129	2.222	2.270	2.320	—	—	—	—
		NKI2A	**120**		52367	2.161	2.257	2.336	2.453	2.511	2.571	—	—	—	—
		MITIS belső fiókokhoz nem alkalmazható.													
ÙJ LINE ONE E 46	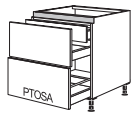 330 357 **Főzőhelyes szekrény** 1 fiók fiókelőlappal, 1 belső fiók, 1 kihúzható elem mechanikus nyitástámogatással, 1 hőszigetelő védőlemez	**LKI2A**	**60**		51368	1.497	1.568	1.605	1.661	1.694	1.724	—	—	—	—
		LKI2A	**80**		51369	1.826	1.917	1.983	2.079	2.114	2.148	—	—	—	—
		LKI2A	**90**		51370	1.908	1.999	2.072	2.177	2.215	2.254	—	—	—	—
		LKI2A	**100**		51371	2.003	2.104	2.178	2.272	2.323	2.374	—	—	—	—
		LKI2A	**120**		51372	2.181	2.278	2.364	2.482	2.543	2.605	—	—	—	—
		MITIS belső fiókokhoz nem alkalmazható.													
E	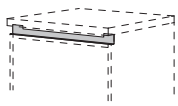 **Fogóprofil kivágás felára, indukciós főzőlapokhoz** szellőzéshez a munkalap alatt	**MP-NAUSI**			59855	32	32	32	32	32	32	—	—	—	—
		Rajzolja bele a meglévő vagy idegen készülékeket is. *Nem szükséges BSH és Miele főzőlapoknál.* *A Leonard, Progress és AEG, BORA és ELICA márkájú főzőlapok esetén nem szükséges.*													
	ábr. n. **Slim Line beépítőkészlet fogantyú nélküli LINE N NK*(-X) főzőhelyes szekrényekhez** 600 mm széles, valamint NHU60(-X), NHUS60(-X) és NHUM60(-X) tűzhelyszekrényekhez a következőkkel: 1 rögzítő készlet, 1 szerelési útmutató	**NSL-SET60**	**60**		59356	199	199	199	199	199	199	—	—	—	—
	mint az előbb, azonban fogantyú nélküli LINE N mosogatószekrényekhez minden szélességben valamint főzőhelyes szekrényekhez 800 mm szélességtől	**NSL-SET80**	**80**		59358	276	276	276	276	276	276	—	—	—	—

Főzőhelyes szekrények fogantyú nélküli LINE N / LINE ONE konyhához

Oldalmélység: 561 mm
Korpuszmagasság: 720 mm
Lábazatmagasság 70, 100, 150 vagy 200 mm

Rövid megnevezés	Szélesség cm-ben	Rendelési szám	Pontok / Árcsoport LINE N 1	2	3	4	5	6	7	8	9	10

Főzőhelyes szekrények főzőlapba integrált elszívókhoz



Főzőhelyes szekrény főzőlapba integrált elszívóhoz
1 fix lap,
1 fiók,
1 kihúzható elem

Rövid megnevezés	Szélesség cm-ben	Rendelési szám	1	2	3	4	5	6	7	8	9	10
NKMSA	60	54308	1.162	1.234	1.257	1.323	1.351	1.380	—	—	—	—
NKMSA	80	54318	1.510	1.600	1.659	1.778	1.809	1.837	—	—	—	—
NKMSA	90	54319	1.570	1.660	1.711	1.835	1.869	1.901	—	—	—	—
NKMSA	100	54321	1.612	1.714	1.765	1.889	1.933	1.975	—	—	—	—
NKMSA	120	54322	1.797	1.895	1.953	2.095	2.149	2.205	—	—	—	—

Megrendelésnél feltétlenül szükség van a készülék adataira, mert a fiók- és a kihúzási mélységek az alkalmazott készüléktől és a tervezett üres tértől függnek, és ezeket gyárilag megfelelően kell konfigurálni. Lásd a Tervezési útmutatásokat az M 10.48 f oldalon.

Főzőlapba integrált elszívókhoz lábazatba épített motorral és anélkül is megfelelő.



Főzőhelyes szekrény függőleges motorral felszerelt Panorama főzőlapba integrált elszívóhoz
2 fiók,
1 kihúzható elem

Rövid megnevezés	Szélesség cm-ben	Rendelési szám	1	2	3	4	5	6	7	8	9	10
NKMP2SA	90	54326	1.800	1.891	1.942	2.066	2.099	2.132	—	—	—	—
NKMP2SA	100	54327	1.844	1.946	1.997	2.123	2.165	2.208	—	—	—	—
NKMP2SA	120	54328	2.032	2.130	2.189	2.332	2.386	2.440	—	—	—	—

Megrendelésnél feltétlenül szükség van a készülék adataira, mert a fiók- és a kihúzási mélységek az alkalmazott készüléktől és a tervezett üres tértől függnek, és ezeket gyárilag megfelelően kell konfigurálni. Lásd a Tervezési útmutatásokat az M 10.48 f oldalon.

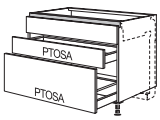

Főzőhelyes szekrény főzőlapba integrált elszívóhoz
1 fix lap,
1 fiók mechanikus nyitástámogatással,
1 kihúzható elem mechanikus nyitástámogatással

Rövid megnevezés	Szélesség cm-ben	Rendelési szám	1	2	3	4	5	6	7	8	9	10
LKMSA	60	54303	1.410	1.482	1.507	1.574	1.603	1.632	—	—	—	—
LKMSA	80	54304	1.734	1.825	1.888	2.009	2.041	2.070	—	—	—	—
LKMSA	90	54305	1.783	1.873	1.929	2.054	2.089	2.123	—	—	—	—
LKMSA	100	54306	1.813	1.917	1.972	2.098	2.143	2.189	—	—	—	—
LKMSA	120	54307	1.975	2.075	2.137	2.282	2.339	2.396	—	—	—	—

Megrendelésnél feltétlenül szükség van a készülék adataira, mert a fiók- és a kihúzási mélységek az alkalmazott készüléktől és a tervezett üres tértől függnek, és ezeket gyárilag megfelelően kell konfigurálni. Lásd a Tervezési útmutatásokat az M 10.48 f oldalon.

Főzőlapba integrált elszívókhoz lábazatba épített motorral és anélkül is megfelelő.

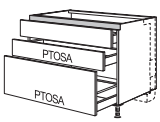

Főzőhelyes szekrény függőleges motorral felszerelt Panorama főzőlapba integrált elszívóhoz
1 fiók,
1 fiók mechanikus nyitástámogatással,
1 kihúzható elem mechanikus nyitástámogatással

Rövid megnevezés	Szélesség cm-ben	Rendelési szám	1	2	3	4	5	6	7	8	9	10
LKMP2SA	90	54315	2.013	2.104	2.159	2.285	2.320	2.354	—	—	—	—
LKMP2SA	100	54316	2.045	2.149	2.205	2.330	2.377	2.421	—	—	—	—
LKMP2SA	120	54317	2.212	2.310	2.374	2.519	2.575	2.632	—	—	—	—

Megrendelésnél feltétlenül szükség van a készülék adataira, mert a fiók- és a kihúzási mélységek az alkalmazott készüléktől és a tervezett üres tértől függnek, és ezeket gyárilag megfelelően kell konfigurálni. Lásd a Tervezési útmutatásokat az M 10.48 f oldalon.



Főzőhelyes szekrény főzőlapba integrált elszívóhoz
1 belső lap,
1 fiók fiókelőlappal,
1 kihúzható elem

Rövid megnevezés	Szélesség cm-ben	Rendelési szám	1	2	3	4	5	6	7	8	9	10
NKM2A	60	54335	1.216	1.285	1.308	1.369	1.399	1.429	—	—	—	—
NKM2A	80	54338	1.540	1.624	1.685	1.796	1.821	1.848	—	—	—	—
NKM2A	90	54339	1.591	1.675	1.742	1.844	1.867	1.889	—	—	—	—
NKM2A	100	54341	1.622	1.721	1.794	1.892	1.930	1.970	—	—	—	—
NKM2A	120	54342	1.797	1.892	1.970	2.086	2.133	2.178	—	—	—	—

Megrendelésnél feltétlenül szükség van a készülék adataira, mert a fiók- és a kihúzási mélységek az alkalmazott készüléktől és a tervezett üres tértől függnek, és ezeket gyárilag megfelelően kell konfigurálni. Lásd a Tervezési útmutatásokat az M 10.48 f oldalon.

Főzőlapba integrált elszívókhoz lábazatba épített motorral és anélkül is megfelelő.



Főzőhelyes szekrény függőleges motorral felszerelt Panorama főzőlapba integrált elszívóhoz
2 kihúzható elem

Rövid megnevezés	Szélesség cm-ben	Rendelési szám	1	2	3	4	5	6	7	8	9	10
NKMP2A	90	54329	1.717	1.802	1.867	1.970	1.993	2.016	—	—	—	—
NKMP2A	100	54330	1.751	1.850	1.921	2.019	2.059	2.097	—	—	—	—
NKMP2A	120	54331	1.927	2.022	2.101	2.218	2.264	2.310	—	—	—	—

Megrendelésnél feltétlenül szükség van a készülék adataira, mert a fiók- és a kihúzási mélységek az alkalmazott készüléktől és a tervezett üres tértől függnek, és ezeket gyárilag megfelelően kell konfigurálni. Lásd a Tervezési útmutatásokat az M 10.48 f oldalon.

Főzőhelyes szekrények fogantyú nélküli LINE N / LINE ONE konyhához

Oldalmélység: 561 mm
Korpuszmagasság: 720 mm
Lábazatmagasság 70, 100, 150 vagy 200 mm

Rövid megnevezés	Szélesség cm-ben	Rendelési szám	Pontok / Árcsoport LINE N 1	2	3	4	5	6	7	8	9	10
Főzőhelyes szekrény főzőlapba integrált elszívóhoz 1 belső lap, 1 fiók fiókelőlappal, 1 kihúzható elem mechanikus nyitástámogatással												
LKM2A	**60**	54309	1.307	1.375	1.400	1.464	1.494	1.524	—	—	—	—
LKM2A	**80**	54310	1.607	1.691	1.755	1.867	1.895	1.923	—	—	—	—
LKM2A	**90**	54311	1.647	1.732	1.802	1.905	1.930	1.955	—	—	—	—
LKM2A	**100**	54312	1.666	1.767	1.843	1.942	1.983	2.024	—	—	—	—
LKM2A	**120**	54313	1.818	1.913	1.997	2.116	2.165	2.212	—	—	—	—

Megrendelésnél feltétlenül szükség van a készülék adataira, mert a fiók- és a kihúzási mélységek az alkalmazott készüléktől és a tervezett üres tértől függnek, és ezeket gyárilag megfelelően kell konfigurálni. Lásd a Tervezési útmutatásokat az M 10.48 f oldalon.

Főzőlapba integrált elszívókhoz lábazatba épített motorral és anélkül is megfelelő.

Rövid megnevezés	Szélesség cm-ben	Rendelési szám	Pontok / Árcsoport LINE N 1	2	3	4	5	6	7	8	9	10
Főzőhelyes szekrény függőleges motorral felszerelt Panorama főzőlapba integrált elszívóhoz 1 kihúzható elem, 1 kihúzható elem mechanikus nyitástámogatással												
LKMP2A	**90**	54320	1.772	1.857	1.927	2.031	2.057	2.081	—	—	—	—
LKMP2A	**100**	54323	1.794	1.894	1.971	2.069	2.111	2.152	—	—	—	—
LKMP2A	**120**	54324	1.949	2.044	2.129	2.247	2.297	2.343	—	—	—	—

Megrendelésnél feltétlenül szükség van a készülék adataira, mert a fiók- és a kihúzási mélységek az alkalmazott készüléktől és a tervezett üres tértől függnek, és ezeket gyárilag megfelelően kell konfigurálni. Lásd a Tervezési útmutatásokat az M 10.48 f oldalon.

Mosogatószekrények LINE ONE / LINE N fogantyú nélküli konyhabútorhoz

Oldalmélység: 561 mm
Korpuszmagasság: 720 mm
Lábazatmagasság 70, 100, 150 vagy 200 mm

		Rövid megnevezés	Szélesség cm-ben	Rendelési szám	Pontok / Árcsoport LINE N 1	2	3	4	5	6	7	8	9	10

Mosogatószekrények

	Vízálló alsó lemez metálszürke vízálló polclap mosogatószekrényekhez és mosdó alatti szekrényekhez	MP-WPB		4745	131	131	131	131	131	131	131	131	131	131
					Kétajtós mosogatószekrényeknél nincs középoszlop. Kivétel: SPUS90/100/120 mosogató-alsószekrény.										
					Az osztott lapokat egy folytonos lap helyettesíti.										
S 46 20	690 **Mosogatószekrény** 1 belső lap, 1 ajtó	NSPU	40	51204	431	450	480	520	537	555	—	—	—	—
		NSPU	45	51205	445	470	508	552	568	584	—	—	—	—
		NSPU	50	51200	482	502	530	590	609	628	—	—	—	—
		NSPU	60	51206	526	543	588	647	672	694	—	—	—	—
ÚJ S 46 20	717 **Curve lezáró mosogatószekrény** 1 belső lap, 1 ajtó, nyitásirány = zárt frontlezárás	NSPUAC	45	51207	—	—	800[1]	888[2]	—	—	—	—	—	—
		NSPUAC	60	51208	—	—	920[1]	968[2]	—	—	—	—	—	—
					1) Csak Senso 357 2) Csak Easytouch 945										
					Magasság- és szélességcsökkentés nem megengedett!										
					A szemetesnél vegye figyelembe az ajtónyílás szélességét és az irányt!										
S 46 20	690 **Mosogatószekrény** 2 belső lap, 2 ajtó	NSPU	80	51148	730	775	835	915	946	978	—	—	—	—
		NSPU	90	51161	791	823	885	977	1.013	1.048	—	—	—	—
		NSPU	100	51160	835	880	943	1.053	1.092	1.132	—	—	—	—
		NSPU	120	51165	921	975	1.050	1.183	1.231	1.279	—	—	—	—
					A szemetesnél vegye figyelembe az ajtónyílás szélességét és az irányt!										
20	164 164 330 **Fiókos mosogatószekrény** 1 fix lap, 1 fiók, 400 mm mély, fa hátfallal az ügyfél által biztosított szifonkivágáshoz, 1 kihúzható elem, 500 mm mély, fém hátfallal	NSPUSA	60	52243	1.402	1.453	1.479	1.548	1.574	1.600	—	—	—	—
		NSPUSA	80	52244	1.588	1.661	1.707	1.799	1.822	1.847	—	—	—	—
		NSPUSA	90	52245	1.666	1.734	1.790	1.911	1.935	1.959	—	—	—	—
		NSPUSA	100	52246	1.778	1.853	1.911	2.013	2.054	2.094	—	—	—	—
		NSPUSA	120	52248	1.955	2.024	2.089	2.212	2.264	2.317	—	—	—	—
					Használjon 19601 helytakarékos szifont!										
					Nedvességvédő lappal vagy vízvédő szőnyeggel nem szállítható.										
ÚJ LINE ONE 20	164 164 357 **Fiókos mosogatószekrény** 1 fix lap, 1 fiók, 400 mm mély, fa hátfallal az ügyfél által biztosított szifonkivágáshoz és mechanikus nyitástámogatással, 1 kihúzható elem, 500 mm mély, fém hátfallal és mechanikus nyitástámogatással	LSPUSA	60	52239	1.650	1.701	1.729	1.799	1.826	1.854	—	—	—	—
		LSPUSA	80	52240	1.812	1.886	1.935	2.028	2.054	2.079	—	—	—	—
		LSPUSA	90	52242	1.879	1.949	2.008	2.130	2.156	2.181	—	—	—	—
		LSPUSA	100	52249	1.980	2.054	2.118	2.221	2.264	2.307	—	—	—	—
		LSPUSA	120	52250	2.133	2.203	2.275	2.397	2.454	2.508	—	—	—	—
					Használjon 19601 helytakarékos szifont!										
					Nedvességvédő lappal vagy vízvédő szőnyeggel nem szállítható.										
20	330 330 **Fiókos mosogatószekrény** 1 belső lap, 1 fiók fiókelőlappal, 400 mm mély, fa hátfallal az ügyfél által biztosított szifonkivágáshoz, 1 kihúzható elem, 500 mm mély, fém hátfallal	NSPUASA	60	51226	1.396	1.447	1.475	1.543	1.568	1.594	—	—	—	—
		NSPUASA	80	51228	1.571	1.645	1.705	1.797	1.816	1.835	—	—	—	—
		NSPUASA	90	51229	1.654	1.721	1.789	1.898	1.920	1.940	—	—	—	—
		NSPUASA	100	51230	1.770	1.841	1.913	1.999	2.043	2.086	—	—	—	—
		NSPUASA	120	51242	1.949	2.016	2.097	2.180	2.235	2.292	—	—	—	—
					Használjon 19601 helytakarékos szifont!										
					Nedvességvédő lappal vagy vízvédő szőnyeggel nem szállítható.										
ÚJ LINE ONE 20	330 357 **Fiókos mosogatószekrény** 1 belső lap, 1 fiók fiókelőlappal, 400 mm mély, fa hátfallal az ügyfél által biztosított szifonkivágáshoz, 1 kihúzható elem, 500 mm mély, fém hátfallal és mechanikus nyitástámogatással	LSPUASA	60	51211	1.485	1.537	1.568	1.637	1.663	1.689	—	—	—	—
		LSPUASA	80	51212	1.638	1.713	1.775	1.869	1.891	1.911	—	—	—	—
		LSPUASA	90	51213	1.710	1.778	1.848	1.959	1.983	2.006	—	—	—	—
		LSPUASA	100	51214	1.813	1.885	1.962	2.048	2.095	2.142	—	—	—	—
		LSPUASA	120	51215	1.970	2.038	2.124	2.209	2.267	2.327	—	—	—	—
					Használjon 19601 helytakarékos szifont!										
					Nedvességvédő lappal vagy vízvédő szőnyeggel nem szállítható.										
20	690 **Mosogatószekrény** 1 belső lap, 1 front, kihúzósínek és furatok nélkül	NSPUAL	40	51193	416	438	467	511	526	540	—	—	—	—
		NSPUAL	45	51197	434	458	489	536	555	574	—	—	—	—
		NSPUAL	50	51198	458	488	520	580	600	619	—	—	—	—
		NSPUAL	60	51199	514	533	572	632	663	692	—	—	—	—
					Syncro vagy meglévő hulladékgyűjtő rendszer beépítéséhez, lásd a tartozéklistát, 1. regiszter.										

Mosogatószekrények
LINE ONE / LINE N fogantyú nélküli konyhabútorhoz

Oldalmélység: 561 mm
Korpuszmagasság: 720 mm
Lábazatmagasság 70, 100, 150 vagy 200 mm

Rövid megnevezés	Szélesség cm-ben	Rendelési szám	Pontok	Árcsoport LINE N									
				1	2	3	4	5	6	7	8	9	10
NSPUA-BW	**45**	50294		683	710	745	778	800	822	—	—	—	—
NSPUA-BW	**50**	50295		714	742	777	818	840	861	—	—	—	—
NSPUA-BW	**60**	50296		769	796	838	886	913	937	—	—	—	—

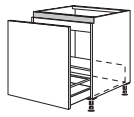

Mosogatószekrény az ügyfél által biztosított szelektív hulladékgyűjtő rendszerekhez
1 belső lap,
1 kihúzható elem, 500 mm mély

mint előbb, azonban
1 kihúzható elem, 400 mm mély,

NSPUAK-BW	**45**	40294		683	710	745	778	800	822	—	—	—	—
NSPUAK-BW	**50**	40295		714	742	777	818	840	861	—	—	—	—
NSPUAK-BW	**60**	40296		769	796	838	886	913	937	—	—	—	—

ÚJ

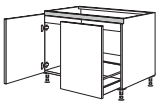

Mosogatószekrény vízkezelő rendszerekhez és a vevő által biztosított szelektív hulladékgyűjtő tartályrendszerekhez
2 belső lap,
1 kihúzható elem, 500 mm mély,
1 ajtó,
nyit. irány jobbra = kihúzható elem jobbra,
nyit. irány balra = kihúzható elem balra

NSPUAWA-BW	**90**	51209		1.007	1.059	1.133	1.209	1.248	1.286	—	—	—	—
NSPUAWA-BW	**100**	51210		1.076	1.124	1.187	1.288	1.329	1.368	—	—	—	—

Vízálló lappal, nedvességvédő lappal vagy vízvédő szőnyeggel nem szállítható.

Magasság-, szélesség- és mélységcsökkentés nem megengedett!

A hátfalat beépítéskor nem szabad teljesen kivágni a vízcsatlakozóhoz, mivel ez hátrányosan befolyásolná a távtartó sínek rögzítését.

Separato-K (AS10498) vagy meglévő hulladékgyűjtő rendszer beépítéséhez.

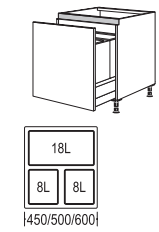

Mosogatószekrény Separato-K
1 belső lap,
1 kihúzható elem, 500 mm mély,
Separato-K szelektív hulladék rendszerrel,
kihúzható fedéllel:
450 mm széles: 1 x 18 / 2 x 8 liter,
1 biofedél
500 mm: 1 x 18 / 2 x 8 liter,
1 oldalrendező, 1 biofedél
600 mm: 1 x 18 / 2 x 8 liter,
2 oldalrendező, 1 biofedél

NSPUA-AK	**45**	54254		1.251	1.275	1.308	1.348	1.371	1.396	—	—	—	—
NSPUA-AK	**50**	54255		1.282	1.313	1.346	1.394	1.419	1.444	—	—	—	—
NSPUA-AK	**60**	54256		1.384	1.413	1.450	1.510	1.543	1.577	—	—	—	—

Használjon 19601 helytakarékos szifont!

Nedvességvédő lappal vagy vízvédő szőnyeggel nem szállítható.

Részletes ábrát lásd az M 0.28 és azt követő oldalakon.

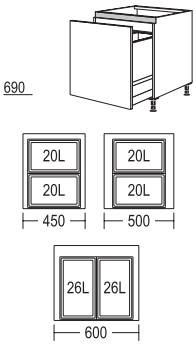

Mosogatószekrény Flex 33
1 belső lap,
1 kihúzható elem, 500 mm mély,
Flex 33 hulladék-szétválasztó rendszerrel
fém rendszerfedéllel,
450 mm szélesség: 2 x 20 liter
500 mm szélesség: 2 x 20 liter
600 mm szélesség: 2 x 26 liter
vödör magassága: 330 mm

NSPUA-AF	**45**	51277		1.635	1.656	1.694	1.730	1.756	1.781	—	—	—	—
NSPUA-AF	**50**	51278		1.716	1.749	1.777	1.829	1.854	1.876	—	—	—	—
NSPUA-AF	**60**	51279		1.889	1.920	1.961	2.015	2.050	2.083	—	—	—	—

Használjon 19601 helytakarékos szifont!

Nedvességvédő lappal vagy vízvédő szőnyeggel nem szállítható.

Részletes ábrát lásd az M 0.30 és azt követő oldalakon.

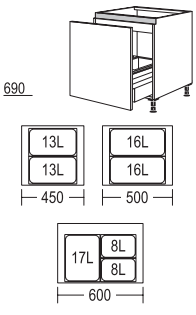

Mosogatószekrény Frame
1 belső lap,
1 kihúzható elem, 400 mm mély,
Frame hulladék-szétválasztó rendszerrel
450 mm szélesség: 2 x 13 liter,
vödör magassága 310 mm
500 mm szélesség: 2 x 16 liter,
vödör magassága 330 mm,
600 mm szélesség: 1 x 17 / 2 x 8 liter,
vödör magassága: 310 mm

NSPUA-A	**45**	52294		1.734	1.758	1.794	1.831	1.851	1.870	—	—	—	—
NSPUA-A	**50**	52295		1.790	1.812	1.837	1.901	1.921	1.940	—	—	—	—
NSPUA-A	**60**	52296		1.898	1.923	1.964	2.028	2.051	2.075	—	—	—	—

Használjon 19601 helytakarékos szifont!

Nedvességvédő lappal vagy vízvédő szőnyeggel nem szállítható.

Részletes ábrát lásd az M 0.28 és azt követő oldalakon.

Mosogatószekrények LINE ONE / LINE N fogantyú nélküli konyhabútorhoz

Oldalmélység: 561 mm
Korpuszmagasság: 720 mm
Lábazatmagasság 70, 100, 150 vagy 200 mm

	Rövid megnevezés	Szélesség cm-ben	Rendelési szám	Pontok / Árcsoport LINE N 1	2	3	4	5	6	7	8	9	10
20	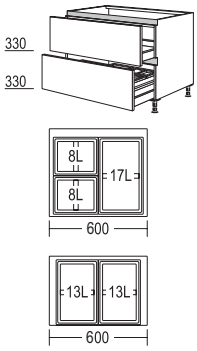												
	Fiókos mosogatószekrény Flex 21 1 belső lap, 1 fiók fiókelőlappal, 400 mm mély, fa hátfallal ügyfél által biztosított szifonkivágáshoz, 1 kihúzható elem, 500 mm mély, fém hátfallal és **Flex 21 hulladék-szétválasztó rendszerrel** 600 mm: 1 x 17 / 2 x 8 liter, vödör magassága 210 mm, 3 vödörfedél	**NSPU2A-AF 60**	51231	2.321	2.371	2.403	2.463	2.492	2.521	—	—	—	—
		NSPU2A-AF 80	51232	2.497	2.570	2.634	2.716	2.740	2.764	—	—	—	—
		NSPU2A-AF 90	51234	2.578	2.647	2.716	2.816	2.843	2.869	—	—	—	—
		NSPU2A-AF 100	51235	2.695	2.764	2.841	2.919	2.967	3.015	—	—	—	—
		NSPU2A-AF 120	51236	2.872	2.940	3.027	3.100	3.159	3.219	—	—	—	—
				Használjon 19601 helytakarékos szifont!									
				Nedvességvédő lappal vagy vízvédő szőnyeggel nem szállítható.									
				Részletes ábrát lásd az M 0.29 és azt követő oldalakon.									
	mint az előzőekben, azonban alsó kihúzható elem, 400 mm mély, fém hátfallal és **Flex 21 hulladék-szétválasztó rendszer** 2 x 13 liter, vödör magassága: 210 mm, 2 vödörfedél	**NSPU2AK-AF 60**	54231	2.321	2.371	2.403	2.463	2.492	2.521	—	—	—	—
		NSPU2AK-AF 80	54232	2.719	2.790	2.844	2.938	2.959	2.983	—	—	—	—
		NSPU2AK-AF 90	54234	2.920	2.994	3.060	3.161	3.184	3.208	—	—	—	—
		NSPU2AK-AF 100	54235	2.986	3.054	3.129	3.213	3.259	3.304	—	—	—	—
		NSPU2AK-AF 120	54236	3.513	3.583	3.673	3.757	3.814	3.870	—	—	—	—
				Használjon 19601 helytakarékos szifont!									
				Nedvességvédő lappal és vízvédő szőnyeggel nem szállítható.									
				Részletes ábrát lásd az M 0.29 és azt követő oldalakon.									
ÚJ LINE ONE 20	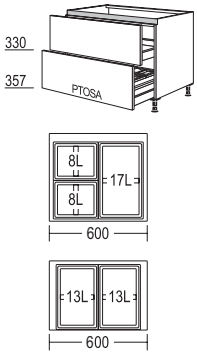												
	Fiókos mosogatószekrény Flex 21 1 belső lap, 1 fiók fiókelőlappal, 400 mm mély, fa hátlappal az ügyfél által biztosított szifonkivágáshoz, 1 kihúzható elem, 500 mm mély, fém hátfallal, mechanikus nyitástámogatással és **Flex 21 hulladék-szétválasztó rendszerrel** 1 x 17 / 2 x 8 liter, vödör magassága: 210 mm, 3 vödörfedél	**LSPU2A-AF 60**	51218	2.410	2.462	2.495	2.556	2.587	2.616	—	—	—	—
		LSPU2A-AF 80	51219	2.564	2.637	2.704	2.789	2.813	2.840	—	—	—	—
		LSPU2A-AF 90	51220	2.634	2.702	2.775	2.878	2.905	2.935	—	—	—	—
		LSPU2A-AF 100	51221	2.739	2.809	2.889	2.970	3.019	3.070	—	—	—	—
		LSPU2A-AF 120	51222	2.894	2.962	3.054	3.129	3.192	3.253	—	—	—	—
				Használjon 19601 helytakarékos szifont!									
				Nedvességvédő lappal vagy vízvédő szőnyeggel nem szállítható.									
				Részletes ábrát lásd az M 0.29 és azt követő oldalakon.									
	mint az előzőekben, azonban alsó kihúzható elem, 400 mm mély, fém hátfallal, mechanikus nyitástámogatással és **Flex 21 hulladék-szétválasztó rendszerrel** 2 x 13 liter, vödör magassága: 210 mm, 2 vödörfedél	**LSPU2AK-AF 60**	54218	2.410	2.462	2.495	2.556	2.587	2.616	—	—	—	—
		LSPU2AK-AF 80	54219	2.786	2.857	2.914	3.009	3.034	3.057	—	—	—	—
		LSPU2AK-AF 90	54220	2.975	3.050	3.120	3.222	3.249	3.272	—	—	—	—
		LSPU2AK-AF 100	54221	3.030	3.098	3.178	3.265	3.311	3.358	—	—	—	—
		LSPU2AK-AF 120	54222	3.533	3.605	3.701	3.784	3.844	3.904	—	—	—	—
				Használjon 19601 helytakarékos szifont!									
				Nedvességvédő lappal és vízvédő szőnyeggel nem szállítható.									
				Részletes ábrát lásd az M 0.29 és azt követő oldalakon.									
46 20	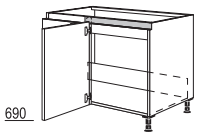												
	Sarok mosogatószekrény 1 belső lap 1 ajtó, 1 sarok hézagpótló elem Korpuszszélességek: 900 és 1000 mm Állófelületek (változó méretek): 635 (615 - 735) x ... *90-40: ...1035 (1015 - 1135) mm *90-45: ...1085 (1065 - 1185) mm *100-50: ...1135 (1115 - 1235) mm *100-60: ...1235 (1215 - 1335) mm Tervezési méretek (változó méretek): 650 (630 - 750) x ... *90-40: ...1050 (1030 - 1150) mm *90-45: ...1100 (1080 - 1200) mm *100-50: ...1150 (1130 - 1250) mm *100-60: ...1250 (1230 - 1350) mm	**NSPUE 90-40**	53153	736	777	823	904	927	949	—	—	—	—
		NSPUE 90-45	53159	737	785	835	923	946	969	—	—	—	—
		NSPUE 100-50	53156	783	828	886	969	993	1.018	—	—	—	—
		NSPUE 100-60	53164	802	841	899	1.006	1.034	1.063	—	—	—	—
				Tervezési méret = állófelület + 15 mm távolság a faltól, előrehozott szekrényeknél.									
				Szög-változtatások nem lehetségesek.									
				Az állófelületet megrendelésnél pontosan meg kell adni. Helyben nincs lehetőség a kiigazításokra.									

Mosogatószekrények LINE ONE / LINE N fogantyú nélküli konyhabútorhoz

Oldalmélység: 561 mm
Korpuszmagasság: 720 mm
Lábazatmagasság 70, 100, 150 vagy 200 mm

		Rövid megnevezés	Szélesség cm-ben	Rendelési szám	Pontok / Árcsoport LINE N 1	2	3	4	5	6	7	8	9	10
46	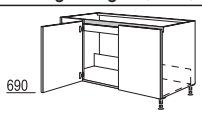 690	**Sarok mosogatószekrény** 1 belső lap 2 ajtó, 1 sarok hézagpótló elem Korpuszszélesség: 1200 mm Polcfelületek (változó méretek): 635 (615 - 735) x ... *120-40: ...1435 (1415 - 1535) mm *120-45: ...1535 (1515 - 1635) mm *120-50: ...1635 (1615 - 1735) mm Tervezési méretek (változó méretek): 650 (630 - 750) x ... *120-40: ...1450 (1430 - 1550) mm *120-45: ...1550 (1530 - 1650) mm *120-50: ...1650 (1630 - 1750) mm	**NSPUE**	**120-40**	51171	972	1.025	1.086	1.229	1.266	1.304	—	—	—	—
			NSPUE	**120-45**	51174	983	1.042	1.102	1.267	1.310	1.351	—	—	—	—
			NSPUE	**120-50**	51175	999	1.063	1.123	1.302	1.348	1.393	—	—	—	—
						Tervezési méret = állófelület + 15 mm távolság a faltól, előrehozott szekrényeknél. *Szög-változtatások nem lehetségesek.* *Az állófelületet megrendelésnél pontosan meg kell adni. Helyben nincs lehetőség a kiigazításokra.*									
	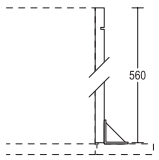 560	**Mosogatógép visszaugrás felára** hézagpótló elemeken és fél-sarokszekrényeken, oldalrész korpuszanyagból, korpuszmagasságban, 2 lábazatlábbal helyszíni összeszereléshez, korpuszmélység: 561 mm	**MP-GS**		9300	36,5	36,5	36,5	36,5	36,5	36,5	36,5	36,5	36,5	36,5
E	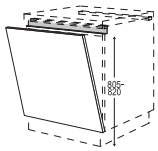 690	**teljesen beépített mosogatógépekhez, alsó beépítésű hűtő- és fagyasztószekrényekhez kihúzható elemekkel** **805 - 820 mm készülék-magassághoz:** nemesacél távtartó lécekkel együtt	**NGSB**	**45**	51820	180	201	237	280	299	317	—	—	—	—
			NGSB	**60**	51866	207	235	258	327	349	369	—	—	—	—
						Sor végén történő tervezés esetén oldalfal szükséges. *A megfelelő mosogatógépek hozzárendelése az extraneten és az alábbi QR-kód alatt található.*									
ÚJ E	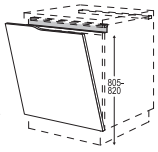 717	**Curve lezáró ajtófront teljesen beépített mosogatógépekhez, alsó beépítésű hűtő- és fagyasztószekrényekhez kihúzható elemekkel** **805 - 820 mm készülék-magassághoz:** nemesacél távtartó lécekkel együtt nyitásirány = zárt frontlezárás	**NGSBAC**	**45**	51859	—	—	529[1]	618[2]	—	—	—	—	—	—
			NGSBAC	**60**	51862	—	—	588[1]	647[2]	—	—	—	—	—	—
						1) Csak Senso 357 2) Csak Easytouch 945 *Sor végén történő tervezés esetén oldalfal szükséges. Frontlapos oldalfalakra nincs lehetőség.* *Adja meg az irányt!* *A megfelelő mosogatógépek hozzárendelése az extraneten és az alábbi QR-kód alatt található.*									
E	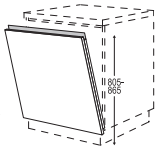 690	**Ajtófront teljesen beépített mosogatógéphez** **805 - 865 mm készülék-magassághoz:** távtartó keretekkel, nemesacél színben (a fronttal összecsavarozva), beépített fogómélyedéssel távtartó lécekkel együtt	**NGGSB**	**60**	51878	564	588	621	688	717	746	—	—	—	—
						A konyhasort 15 mm-rel előrehúzva kell tervezni! *Sor végén történő tervezés esetén oldalfal szükséges. Frontlapos oldalfalakra nincs lehetőség.* *A megfelelő mosogatógépek hozzárendelése az extraneten és az alábbi QR-kód alatt található.*									
ÚJ E	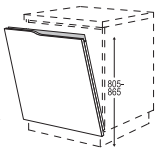 717	**Curve lezáró ajtófront teljesen beépített mosogatógépekhez** **805 - 865 mm készülék-magassághoz:** távtartó keretekkel, nemesacél színben (a fronttal összecsavarozva), beépített fogómélyedéssel távtartó lécekkel együtt nyitásirány = zárt frontlezárás	**NGGSBAC**	**60**	51863	—	—	950[1]	1.007[2]	—	—	—	—	—	—
						1) Csak Senso 357 2) Csak Easytouch 945 *A konyhasort 15 mm-rel előrehúzva kell tervezni!* *Sor végén történő tervezés esetén oldalfal szükséges. Frontlapos oldalfalakra nincs lehetőség.* *Adja meg az irányt!* *A megfelelő mosogatógépek hozzárendelése az extraneten és az alábbi QR-kód alatt található.*									
E	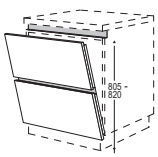 330 330	**Osztott hatású ajtófront teljesen beépített mosogatógépekhez, alsó beépítésű hűtő- és fagyasztószekrényekhez kihúzható elemekkel** **805 - 820 mm készülék-magassághoz:** Távtartó kerettel és távtartó lécekkel, nemesacél hatású (frontlappal összecsavarozva), beépített fogómélyedéssel (csak C-profil)	**NGSBT**	**60**	51869	1.054	1.073	1.099	1.172	1.199	1.226	—	—	—	—
						A konyhasort 15 mm-rel előrehúzva kell tervezni! *Sor végén történő tervezés esetén oldalfal szükséges. Frontlapos oldalfalakra nincs lehetőség.* *A megfelelő mosogatógépek hozzárendelése az extraneten és az alábbi QR-kód alatt található.*									

Mosogatószekrények LINE ONE / LINE N fogantyú nélküli konyhabútorhoz

Oldalmélység: 561 mm
Korpuszmagasság: 720 mm
Lábazatmagasság 70, 100, 150 vagy 200 mm

		Rövid megnevezés	Szélesség cm-ben	Rendelési szám	Pontok Árcsoport LINE N 1	2	3	4	5	6	7	8	9	10
ÙJ LINE ONE E 20	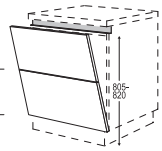	**Osztott hatású ajtófront teljes beépítésű mosogatógépekhez, alsó építésű hűtő-és fagyasztószekrényekhez kihúzókkal 805 - 820 mm készülék-magassághoz:** nemesacél távtartó lécekkel együtt	LGSBT	60	51870	244	263	295	364	396	418	—	—	—	—
						Sor végén történő tervezés esetén oldalfal szükséges.									
						A megfelelő mosogatógépek hozzárendelése az extraneten és az alábbi QR-kód alatt található.									
ÙJ E 20	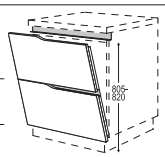	**Osztott hatású Curve lezáró ajtófront teljesen beépített mosogatógépekhez, alsó beépítésű hűtő- és fagyasztószekrényekhez kihúzható elemekkel 805 - 820 mm készülék-magassághoz:** Távtartó kerettel és távtartó lécekkel, nemesacél hatású (frontlappal összecsavarozva), beépített fogómélyedéssel (csak C-profil) nyitásirány = zárt frontlezárás	NGSBTAC	60	51864	—	—	1.654[1]	1.694[2]	—	—	—	—	—	—
						1) Csak Senso 357 2) Csak Easytouch 945									
						A konyhasort 15 mm-rel előrehúzva kell tervezni!									
						Sor végén történő tervezés esetén oldalfal szükséges. Frontlapos oldalfalakra nincs lehetőség.									
						Adja meg az irányt!									
						A megfelelő mosogatógépek hozzárendelése az extraneten és az alábbi QR-kód alatt található.									
ÙJ LINE ONE E 20	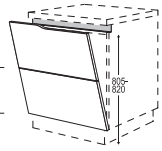	**Osztott hatású Curve lezáró ajtófront teljesen beépített mosogatógépekhez, alsó beépítésű hűtő- és fagyasztószekrényekhez kihúzható elemekkel 805 - 820 mm készülék-magassághoz:** nemesacél távtartó lécekkel együtt nyitásirány = zárt frontlezárás	LGSBTAC	60	51871	—	—	625[1]	683[2]	—	—	—	—	—	—
						1) Csak Senso 357 2) Csak Easytouch 945									
						A konyhasort 15 mm-rel előrehúzva kell tervezni!									
						Sor végén történő tervezés esetén oldalfal szükséges. Frontlapos oldalfalakra nincs lehetőség.									
						Adja meg az irányt!									
						A megfelelő mosogatógépek hozzárendelése az extraneten és az alábbi QR-kód alatt található.									
E 20	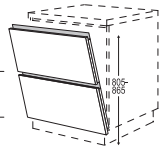	**Osztott hatású ajtófront teljesen beépített mosogatógépekhez 805 - 865 mm készülék-magassághoz:** nemesacél távtartó kerettel együtt (a fronttal összecsavarozva), beépített fogómélyedéssel	NGGSBT	60	55869	1.110	1.129	1.155	1.226	1.253	1.280	—	—	—	—
						A konyhasort 15 mm-rel előrehúzva kell tervezni!									
						Sor végén történő tervezés esetén oldalfal szükséges. Frontlapos oldalfalakra nincs lehetőség.									
						A megfelelő mosogatógépek hozzárendelése az extraneten és az alábbi QR-kód alatt található.									
ÙJ LINE ONE E 20	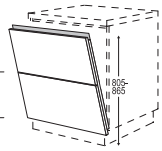	**Osztott hatású ajtófront teljesen beépített mosogatógépekhez 805 - 865 mm készülék-magassághoz:** nemesacél távtartó kerettel együtt (a fronttal összecsavarozva), beépített fogómélyedéssel	LGGSBT	60	55867	600	618	657	724	764	794	—	—	—	—
						A konyhasort 15 mm-rel előrehúzva kell tervezni!									
						Sor végén történő tervezés esetén oldalfal szükséges. Frontlapos oldalfalakra nincs lehetőség.									
						A megfelelő mosogatógépek hozzárendelése az extraneten és az alábbi QR-kód alatt található.									
ÙJ LINE ONE E 20	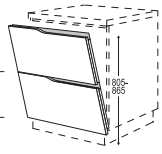	**Osztott hatású Curve lezáró ajtófront teljesen beépített mosogatógépekhez 805 - 865 mm készülék-magassághoz:** nemesacél távtartó kerettel együtt (a fronttal összecsavarozva), beépített fogómélyedéssel nyitásirány = zárt frontlezárás	NGGSBTAC	60	55870	—	—	1.710[1]	1.748[2]	—	—	—	—	—	—
						1) Csak Senso 357 2) Csak Easytouch 945									
						A konyhasort 15 mm-rel előrehúzva kell tervezni!									
						Sor végén történő tervezés esetén oldalfal szükséges. Frontlapos oldalfalakra nincs lehetőség.									
						Adja meg az irányt!									
						A megfelelő mosogatógépek hozzárendelése az extraneten és az alábbi QR-kód alatt található.									
ÙJ LINE ONE E 20	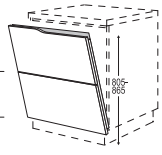	**Osztott hatású Curve lezáró ajtófront teljesen beépített mosogatógépekhez 805 - 865 mm készülék-magassághoz:** nemesacél távtartó kerettel együtt (a fronttal összecsavarozva), beépített fogómélyedéssel nyitásirány = zárt frontlezárás	LGGSBTAC	60	55868	—	—	987[1]	1.044[2]	—	—	—	—	—	—
						1) Csak Senso 357 2) Csak Easytouch 945									
						A konyhasort 15 mm-rel előrehúzva kell tervezni!									
						Sor végén történő tervezés esetén oldalfal szükséges. Frontlapos oldalfalakra nincs lehetőség.									
						Adja meg az irányt!									
						A megfelelő mosogatógépek hozzárendelése az extraneten és az alábbi QR-kód alatt található.									
	HU	**A mosogatógépfrontonkénti megengedett készülékek aktuális áttekintése az extranetünkön található.** **https://www.nobilia.de/gsp-hu**													

Mosogatószekrények
LINE ONE / LINE N fogantyú nélküli konyhabútorhoz

Oldalmélység: 561 mm
Korpuszmagasság: 720 mm
Lábazatmagasság 70, 100, 150 vagy 200 mm

		Rövid megnevezés	Szélesség cm-ben	Rendelési szám	Pontok / Árcsoport LINE N 1	2	3	4	5	6	7	8	9	10
E	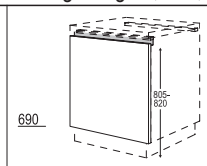 690	**NKWSB**	**60**	51865	209	235	258	327	349	369	—	—	—	—
	Ajtófront teljesen beépített hűtőgépekhez és mosógépekhez 805 - 820 mm készülék-magassághoz: nemesacél távtartó lécekkel együtt				*Sor végén történő tervezés esetén oldalfal szükséges.*									
					Csak 150 mm vagy 200 mm lábazatmagasság esetén tervezhető!									
ÙJ E	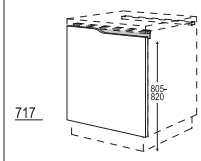 717	**NKWSBAC**	**60**	51867	—	—	588[1]	647[2]	—	—	—	—	—	—
	Curve lezáró ajtófront teljesen beépített hűtőgépekhez és mosógépekhez 805 - 820 mm készülék-magassághoz: nemesacél távtartó lécekkel együtt nyitásirány = zárt frontlezárás				1) Csak Senso 357 2) Csak Easytouch 945									
					Sor végén történő tervezés esetén oldalfal szükséges. Frontlapos oldalfalakra nincs lehetőség.									
					Csak 150 mm vagy 200 mm lábazatmagasság esetén tervezhető!									
					Adja meg az irányt!									

Alsószekrények
LINE ONE / LINE N fogantyú nélküli konyhabútorhoz

Oldalmélység: 561 mm
Korpuszmagasság: 720 mm
Lábazatmagasság 20, 70, 100, 150 vagy 200 mm

		Rövid megnevezés	Szélesség cm-ben	Rendelési szám	Pontok / Árcsoport LINE N 1	2	3	4	5	6	7	8	9	10
	Hézagpótló lécek / Burkolatok													
	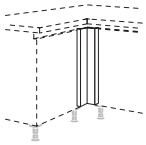 690 **Sarok hézagpótló elem** front anyaga, 55 x 55 mm, állófelület: 635 x 635 mm, tervezési méret: 650 x 650 mm	NUPE		51143	193	199	229	242	261	280	—	—	—	—
					Tervezési méret = állófelület + 15 mm távolság a faltól, előrehozott szekrényeknél.									
	mint előbb, azonban 35 és 155 mm között **változtatható,** állófelület: 615 - 735 mm, tervezési méret: 630 - 750 mm, 1. méret = balra / 2. méret = jobbra	NUPE-V		51144	229	235	261	277	301	321	—	—	—	—
					Szög-változtatások nem lehetségesek.									
	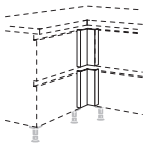 330 330 **Osztott hatású sarok hézagpótló elem** frontanyag, **változtatható** 35 - 155 mm tartományban, állófelület: 615 - 735 mm, tervezési méret: 630 - 750 mm, 1. méret = balra / 2. méret = jobbra	NUPET-V		53144	434	461	529	558	631	705	—	—	—	—
					Tervezési méret = állófelület + 15 mm távolság a faltól, előrehozott szekrényeknél.									
					Szög-változtatások nem lehetségesek.									
					Csak 330 mm magas kihúzható elemekkel együtt tervezhető.									
ÚJ LINE ONE	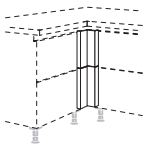 330 357 **Osztott hatású sarok hézagpótló elem** frontanyag, **változtatható** 35 - 155 mm tartományban, állófelület: 615 - 735 mm, tervezési méret: 630 - 750 mm, 1. méret = balra / 2. méret = jobbra	LUPET-V		52178	238	253	301	333	355	369	—	—	—	—
					Tervezési méret = állófelület + 15 mm távolság a faltól, előrehozott szekrényeknél.									
					Szög-változtatások nem lehetségesek.									
	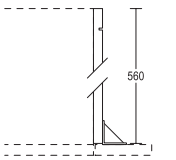 560 **Mosogatógép visszaugrás felára** hézagpótló elemeken és fél-sarokszekrényeken, oldalrész korpuszanyagból, korpuszmagasságban, 2 lábazatlábbal helyszíni összeszereléshez, korpuszmélység: 561 mm	MP-GS		9300	36,5	36,5	36,5	36,5	36,5	36,5	36,5	36,5	36,5	36,5
	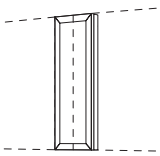 **Köztes hézagpótló kivitel felára** 3 oldalon körülfutó profilozás az elülső hézagpótló elemeknél, 1 vágóél, minimális szélesség: 65 mm	MP-MP		4743	44	44	44	44	44	44	44	44	44	44
	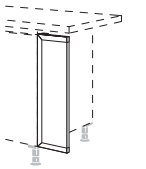 690 **Front hézagpótló elem** front anyaga, szélesség: 200 mm	NUPD	20	51116	147	149	172	188	197	206	—	—	—	—
					30 mm legkisebb méretig lehetséges helyszíni hozzáigazítás.									
					Adja meg az irányt!									
	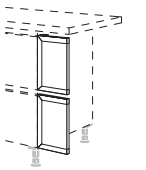 330 330 **Osztott hatású front hézagpótló elem** front anyaga, szélesség: 200 mm	NUPDT	20	52116	280	301	339	380	397	415	—	—	—	—
					30 mm legkisebb méretig lehetséges helyszíni hozzáigazítás.									
					Adja meg az irányt!									
					Csak 330 mm magas kihúzható elemekkel együtt tervezhető.									
ÚJ LINE ONE	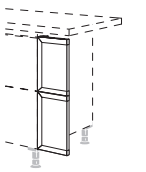 330 357 **Osztott hatású front hézagpótló elem** front anyaga, szélesség: 200 mm	LUPDT	20	52117	210	238	261	299	305	343	—	—	—	—
					30 mm legkisebb méretig lehetséges helyszíni hozzáigazítás.									
					Adja meg az irányt!									
					Csak 357 mm magas kihúzható elemekkel (PTOSA-val) együtt tervezhető.									
	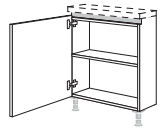 690 **Keretelem szigetszerű tervezésekhez** 1 ajtó, 1 belső polc, 1 hátfal, mélység: 202 mm	NURTI	30	51593	318	342	365	391	403	415	—	—	—	—
		NURTI	40	51594	334	368	393	437	454	470	—	—	—	—
		NURTI	45	51597	353	377	412	456	472	488	—	—	—	—
		NURTI	50	51595	366	391	432	467	495	521	—	—	—	—
		NURTI	60	51596	390	419	456	517	539	562	—	—	—	—

Alsószekrények
LINE ONE / LINE N fogantyú nélküli konyhabútorhoz

Oldalmélység: 561 mm
Korpuszmagasság: 720 mm
Lábazatmagasság 20, 70, 100, 150 vagy 200 mm

		Rövid megnevezés	Szélesség cm-ben	Rendelési szám	Pontok / Árcsoport LINE N 1	2	3	4	5	6	7	8	9	10
ÚJ	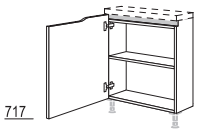 717 **Keretelem szigetszerű tervezésekhez** 1 ajtó, 1 belső polc, 1 hátfal, mélység: 202 mm nyitásirány = zárt frontlezárás	NURTIAC	45	51598	—	—	705[1]	791[2]	—	—	—	—	—	—
		NURTIAC	60	51599	—	—	785[1]	837[2]	—	—	—	—	—	—

1) Csak Senso 357 2) Csak Easytouch 945

Magasság-, szélesség- és mélységcsökkentés nem megengedett!

Frontlapos oldalfalak LINE N / LINE ONE fogantyú nélküli konyhabútorokhoz

Lezáró oldalfalak, lásd az 5. regisztert

Rövid megnevezés	Szélesség cm-ben	Rendelési szám	Pontok	Árcsoport LINE N									
			1	2	3	4	5	6	7	8	9	10

Magasságú frontlapos oldalfalak

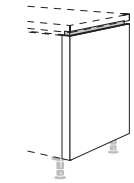

Lezáró frontlapos oldalfal
front anyaga, ferdére vágva,
fogómélyedéssel,
szélesség: 50 mm
NUWF50-60: 597 mm mély
NUWF50-78: 780 mm mély

Rövid megnevezés	Szélesség cm-ben		Rendelési szám	1	2	3	4	5	6	7	8	9	10
NUWF	50	-60	55951	686	695	761	809	829	850	—	—	—	—
NUWF	50	-78	55952	730	742	823	892	917	940	—	—	—	—

Adja meg az irányt!

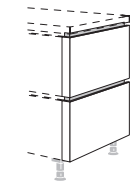

Lezáró frontlapos oldalfal osztott hatású tervezésekhez
front anyaga, ferdére vágva,
fogómélyedéssel,
szélesség: 50 mm
NUWFT50-60: 597 mm mély
NUWFT50-78: 780 mm mély

Rövid megnevezés	Szélesség cm-ben		Rendelési szám	1	2	3	4	5	6	7	8	9	10
NUWFT	50	-60	55971	1.050	1.059	1.124	1.184	1.206	1.228	—	—	—	—
NUWFT	50	-78	55972	1.136	1.149	1.248	1.276	1.311	1.348	—	—	—	—

Adja meg az irányt!

Csak 330 mm magas kihúzható elemekkel együtt tervezhető.

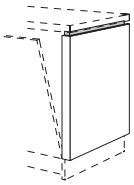

Lezáró frontlapos oldalfal a sor végén álló, integrált mosogatógépekhez, 805 - 820 mm készülékmagassághoz
front anyaga, ferdére vágva,
fogómélyedéssel,
rögzítőanyaggal együtt lábazat-visszahajtások számára,
szélesség: 50 mm, mélység: 597 mm

Rövid megnevezés	Szélesség cm-ben		Rendelési szám	1	2	3	4	5	6	7	8	9	10
NUWFG	50	-60	55953	791	802	869	914	937	962	—	—	—	—
NUWFG	50	-78	55960	873	886	967	1.029	1.056	1.083	—	—	—	—

Adja meg az irányt!

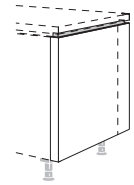

Frontlapos oldalfal térbe állított tervezéshez
front anyaga, ferdére vágva,
fogómélyedéssel,
szélesség: 50 mm

NUWFR50-81: 805 mm mély
kétoldalú szigetekhez, 561 mm oldalmélységű szekrényekkel és 202 mm oldalmélységű keretelemmel

NUWFR50-95: 953 mm mély
kétoldalú szigetekhez, 561 és 350 mm oldalmélységű szekrényekkel

NUWFR50-106: 1064 mm mély
kétoldalú szigetekhez, 561 és 461 mm oldalmélységű szekrényekkel

NUWFR50-116: 1164 mm mély
kétoldalú szigetekhez, két 561 mm oldalmélységű szekrénnyel

Rövid megnevezés	Szélesség cm-ben		Rendelési szám	1	2	3	4	5	6	7	8	9	10
NUWFR	50	-81	55982	816	829	921	977	1.015	1.050	—	—	—	—
NUWFR	50	-95	55962	850	866	975	1.073	1.104	1.136	—	—	—	—
NUWFR	50	-106	55959	883	899	1.009	1.120	1.159	1.200	—	—	—	—
NUWFR	50	-116	55968	910	927	1.051	1.162	1.221	1.278	—	—	—	—

Adja meg az irányt!

Méretváltoztatásokra nincs lehetőség.

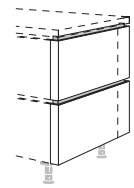

Frontlapos oldalfal térbe állított osztott hatású tervezésekhez
front anyaga, ferdére vágva,
fogómélyedésekkel,
szélesség: 50 mm

NUWFRT50-95: 953 mm mély
kétoldalú szigetekhez, 561 és 350 mm oldalmélységű szekrényekkel

NUWFRT50-106: 1064 mm mély
kétoldalú szigetekhez, 561 és 461 mm oldalmélységű szekrényekkel

NUWFRT50-116: 1164 mm mély
kétoldalú szigetekhez, két 561 mm oldalmélységű szekrénnyel

Rövid megnevezés	Szélesség cm-ben		Rendelési szám	1	2	3	4	5	6	7	8	9	10
NUWFRT	50	-95	55970	1.263	1.279	1.394	1.514	1.574	1.635	—	—	—	—
NUWFRT	50	-106	55974	1.299	1.317	1.431	1.549	1.621	1.695	—	—	—	—
NUWFRT	50	-116	55975	1.340	1.356	1.473	1.607	1.695	1.780	—	—	—	—

Adja meg az irányt!

Méretváltoztatásokra nincs lehetőség.

Csak 330 mm magas kihúzható elemekkel együtt tervezhető.

Frontlapos oldalfalak LINE N / LINE ONE fogantyú nélküli konyhabútorokhoz

Lezáró oldalfalak, lásd az 5. regisztert

	Rövid megnevezés	Szélesség cm-ben		Rendelési szám	Pontok / Árcsoport LINE N 1	2	3	4	5	6	7	8	9	10
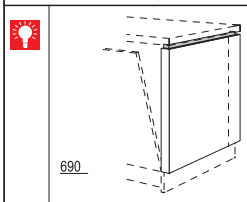 690 **Frontlapos oldalfal a sor végén álló, integrált mosogatógéppel történő térbe állított tervezéshez 805 - 820 mm készülékmagassághoz** front anyaga, ferdére vágva, fogómélyedéssel, lábazat-visszahajtásokkal és rögzítőanyaggal együtt, szélesség: 50 mm **NUWFRG50-81: 805 mm mély** kétoldalú szigetekhez, 561 mm oldalmélységű szekrényekkel és 202 mm oldalmélységű keretelemmel **NUWFRG50-95: 953 mm mély** kétoldalú szigetekhez, 561 és 350 mm oldalmélységű szekrényekkel **NUWFRG50-106: 1064 mm mély** kétoldalú szigetekhez, 561 és 461 mm oldalmélységű szekrényekkel **NUWFRG50-116: 1164 mm mély** kétoldalú szigetekhez, két 561 mm oldalmélységű szekrénnyel	**NUWFRG**	**50**	**-81**	55983	1.032	1.045	1.139	1.196	1.232	1.266	—	—	—	—
	NUWFRG	**50**	**-95**	55979	1.085	1.099	1.212	1.311	1.343	1.375	—	—	—	—
	NUWFRG	**50**	**-106**	55956	1.145	1.162	1.275	1.380	1.416	1.454	—	—	—	—
	NUWFRG	**50**	**-116**	55969	1.184	1.203	1.318	1.435	1.486	1.539	—	—	—	—
					Adja meg az irányt!									
					Méretváltoztatásokra nincs lehetőség.									
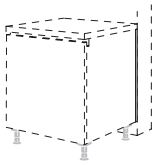 **Fedőprofil mélységkiegyenlítéshez az alsószekrényeken** Nemesacél színű műanyag profil, 15 mm mély, hátsó korpuszszegélyre szereléshez. Előrehozott tervezésekhez, lezáró vagy frontlapos oldalfalak nélkül.	**NADP-72**			59018	8,6	8,6	8,6	8,6	8,6	8,6	—	—	—	—

Egyedi magasságú alsószekrények LINE N / LINE ONE fogantyú nélküli konyhabútorhoz

Oldalmélység: 561 mm
Korpuszmagasság: 360 mm
Lábazatmagasság 20, 70, 100, 150 vagy 200 mm

Rövid megnevezés	Szélesség cm-ben		Rendelési szám	Pontok / Árcsoport LINE N 1	2	3	4	5	6	7	8	9	10

360 mm magas alsószekrények

ÚJ S 46 — 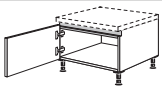 330

Alsószekrény
1 ajtó

NU	30	-36	51533	305	329	334	356	375	384	—	—	—	—
NU	40	-36	51534	359	369	390	406	409	413	—	—	—	—
NU	45	-36	51537	377	393	407	432	439	439	—	—	—	—
NU	50	-36	51535	394	415	425	458	464	469	—	—	—	—
NU	60	-36	51536	429	458	460	511	515	530	—	—	—	—

S 46 —  330

Fiókosszekrény
1 kihúzható elem

NUA	30	-36	50521	477	482	501	512	521	531	—	—	—	—
NUA	40	-36	50522	536	542	555	571	583	594	—	—	—	—
NUA	45	-36	50523	565	572	588	606	619	631	—	—	—	—
NUA	50	-36	51551	600	606	618	632	644	656	—	—	—	—
NUA	60	-36	51552	658	663	685	695	711	727	—	—	—	—
NUA	80	-36	51553	775	783	810	834	851	870	—	—	—	—
NUA	90	-36	51554	813	823	850	880	901	923	—	—	—	—
NUA	100	-36	51555	876	889	915	948	975	1.002	—	—	—	—
NUA	120	-36	51556	974	987	1.019	1.064	1.096	1.129	—	—	—	—

Főzőhelyes szekrényként egy kiegészítő távtartó / hővédő lapra van szükség.

S 46 —  357

Curve lezáró fiókos szekrény
1 kihúzható elem,
nyitásirány = zárt frontlezárás

NUAAC	45	-36	50511	—	—	847[1]	872[2]	—	—	—	—	—	—
NUAAC	60	-36	50512	—	—	939[1]	959[2]	—	—	—	—	—	—
NUAAC	90	-36	50513	—	—	1.150[1]	1.200[2]	—	—	—	—	—	—

1) Csak Senso 357 2) Csak Easytouch 945

Adja meg az irányt!

Főzőhelyes szekrényként egy kiegészítő távtartó / hővédő lapra van szükség.

Magasság- és szélességcsökkentés nem megengedett!

ÚJ 46 — 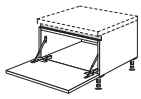 330

Alsószekrény-polc
1 ajtó
mechanikus nyitástámogatással

NUKB	45	-36	50504	597	609	625	642	656	669	—	—	—	—
NUKB	50	-36	50505	631	635	644	657	672	686	—	—	—	—
NUKB	60	-36	50506	682	686	712	721	736	753	—	—	—	—
NUKB	80	-36	50508	752	759	778	810	829	847	—	—	—	—
NUKB	90	-36	50509	777	788	821	842	866	889	—	—	—	—
NUKB	100	-36	50510	802	819	863	876	901	931	—	—	—	—
NUKB	120	-36	50514	872	891	929	965	994	1.026	—	—	—	—

Magasságcsökkentések nem megengedettek!

ÚJ 46 — 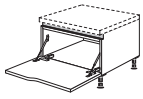 357

Curve lezáró alsószekrény bárszekrényajtóval
1 ajtó
mechanikus nyitástámogatással,

nyitásirány = zárt frontlezárás

NUKBAC	45	-36	50527	—	—	883[1]	910[2]	—	—	—	—	—	—
NUKBAC	60	-36	50528	—	—	967[1]	984[2]	—	—	—	—	—	—
NUKBAC	90	-36	50529	—	—	1.121[1]	1.162[2]	—	—	—	—	—	—

1) Csak Senso 357 2) Csak Easytouch 945

Adja meg az irányt!

Magasság- és szélességcsökkentés nem megengedett!

20 —  330

Fiókos mosogatószekrény
1 belső lap,
1 kihúzható elem, 400 mm mély, fa hátfallal
az ügyfél által biztosított szifonkivágáshoz

NSPUA	60	-36	51223	832	841	863	873	888	901	—	—	—	—
NSPUA	80	-36	51224	943	949	978	1.000	1.021	1.041	—	—	—	—
NSPUA	90	-36	51225	987	999	1.026	1.050	1.076	1.101	—	—	—	—
NSPUA	100	-36	51227	1.032	1.050	1.086	1.107	1.133	1.159	—	—	—	—
NSPUA	120	-36	51249	1.127	1.139	1.183	1.215	1.248	1.283	—	—	—	—

Használjon 19601 helytakarékos szifont!

Nedvességvédő lappal vagy vízvédő szőnyeggel nem szállítható.



Vízálló alsó lemez
metálszürke vízálló polclap
mosogatószekrényekhez és mosdó alatti szekrényekhez

MP-WPB			4745	131	131	131	131	131	131	131	131	131	131

Kétajtós mosogatószekrényeknél nincs középoszlop. Kivétel: SPUS90/100/120 mosogató-alsószekrény.

Az osztott lapokat egy folytonos lap helyettesíti.

Egyedi magasságú alsószekrények LINE N / LINE ONE fogantyú nélküli konyhabútorhoz

Oldalmélység: 561 mm
Korpuszmagasság: 360 mm
Lábazatmagasság 20, 70, 100, 150 vagy 200 mm

		Rövid megnevezés	Szélesség cm-ben		Rendelési szám	Pontok / Árcsoport LINE N 1	2	3	4	5	6	7	8	9	10
	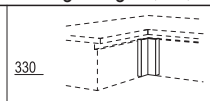 **Sarok hézagpótló elem** front anyaga, 55 x 55 mm, állófelület: 635 x 635 mm, tervezési méret: 650 x 650 mm	**NUPE**		**-36**	53176	191	197	229	242	258	274	—	—	—	—
						Tervezési méret = állófelület + 15 mm távolság a faltól, előrehozott szekrényeknél.									
						Szög-változtatások nem lehetségesek.									
	mint előbb, azonban 35 és 155 mm között **változtatható,** állófelület: 615 - 735 mm, tervezési méret: 630 - 750 mm, 1. méret = balra / 2. méret = jobbra	**NUPE-V**		**-36**	53177	226	231	261	276	299	321	—	—	—	—
	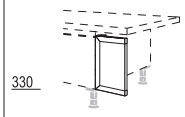 **Front hézagpótló elem** front anyaga, szélesség: 200 mm	**NUPD**	**20**	**-36**	53236	145	147	172	185	193	200	—	—	—	—
						30 mm legkisebb méretig lehetséges helyszíni hozzáigazítás.									
						Adja meg az irányt!									
S	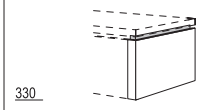 **Lezáró frontlapos oldalfal** front anyaga, ferdére vágva, fogómélyedéssel, szélesség: 50 mm mélység: 597 mm	**NUWF36**	**50**		55961	555	564	593	621	632	644	—	—	—	—
						Adja meg az irányt!									
	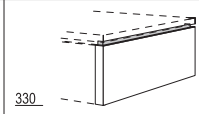 **Frontlapos oldalfal térbe állított tervezéshez** front anyaga, ferdére vágva, fogómélyedéssel, szélesség: 50 mm	**NUWFR36**	**50**	**-95**	55934	677	692	740	781	809	835	—	—	—	—
		NUWFR36	**50**	**-106**	55964	691	708	767	828	856	883	—	—	—	—
		NUWFR36	**50**	**-116**	55967	715	734	788	860	892	924	—	—	—	—
						Adja meg az irányt!									
						Méretváltoztatásokra nincs lehetőség.									
	NUWFR36 50-95: 953 mm mély kétoldalú szigetekhez, 561 és 350 mm oldalmélységű szekrényekkel														
	NUWFR36 50-106: 1064 mm mély kétoldalú szigetekhez, 561 és 461 mm oldalmélységű szekrényekkel														
	NUWFR36 50-116: 1164 mm mély kétoldalú szigetekhez, két 561 mm oldalmélységű szekrénnyel														

LINE N

XL-álsószekrények

Tűzhelyszekrények / Mosogatószekrények

Jelmagyarázat

LINE ONE Szállítható Line ONE termékek.

20 mm lábazatmagassággal nem lehetséges.

E Adja meg az elektromos készüléket.

Tervezési útmutató, lásd a 10 regisztert.

46 Felár nélkül 461 mm oldalmélységgel szállítható.

S Elemek egyedi méretben kaphatók, lásd a 2 regisztert.

Szállítható színválasztékhoz lásd a színkártyát, kialakítási áttekintés M 2.1 oldal.

USA CAN Nem kapható a következő országokban: USA és Kanada.

Felszereltségi opciók rövid áttekintése XL magasságú LINE N alsószekrényekhez

Itt találhatók az erre a regiszterre vonatkozó legfontosabb felszereltségi opciók és felárak rövid áttekintése.
Részletes leírások és tervezési útmutatások, valamint további opciók és egyedi kivitelek a 2.2 „Felszereltségi opciók, egyedi kivitelek“ regiszterben találhatók.

	Rövid megnevezés	Rendelési szám	Pontok
Palaszürke színű belső korpuszdekor felára	**MP-KID**	7947	96

Mehrpreise nBOX

Üvegoldalak felára szögletes korláttal rendelkező (belső) kihúzható elemeken	**MP-GLAS**	7915	127
Kihúzható doboz felára (belső) kihúzható elemeken	**MP-BOX**	7905	98
Dizájnprofil felára (belső) fiókokhoz és (belső) kihúzható elemekhez	**MP-DPRO**	7918	23
Dizájnborítás felára (belső) fiókokhoz és (belső) kihúzható elemekhez	**MP-DCOV**	7923	55
Dizájn üveg takarólap felára belső kihúzható elemekhez	**MP-DGBLEN**	7925	101
Dizájn takarólap felára belső fiókokhoz és kihúzható dobozzal (MP-BOX) rendelkező belső kihúzható elemekhez	**MP-DBLEN**	7935	72

Belső polc betolás-rögzítővel álló- és alsószekrényekbe történő utólagos beépítéshez	**ITAB-UH 60**	39496	644
A fogómélyedés (L-profil) LED-lámpás kivitelének felára vízszintes fogómélyedéssel rendelkező alsószekrényeknél és magasszekrényeknél	**MP-NGML**	7983	31
A LED világítás felára a középső / alsó fogómélyedés (C-profil) megvilágításához	**MP-NGMC**	59709	32,9
Felár fogóprofil kivágásáért, indukciós főzőlapokhoz	**MP-NAUSI**	59855	32
Fedőprofil mélységkiegyenlítéshez az alsószekrényeken	**NADP-72** **NADP-79**	59018 59028	8,6 9,3
Borulásgátló szabadon álló alsószekrényekhez	**KIPPS**	9943	86
Védőlemez a hőszigeteléshez, 16 mm vastag, fogantyú nélküli LINE N alsószekrényekhez	**NDBKI 30** **NDBKI 40** **NDBKI 45** **NDBKI 50** **NDBKI 60** **NDBKI 80** **NDBKI 90** **NDBKI 100** **NDBKI 120**	10351 10352 10353 10354 10355 10356 10357 10358 10359	58 60 61 64 66 72 73 74 82
Folytonos hátfal felára mosogató-alsószekrényeknél	**MP-SPUR**	9292	19
Vízálló padlólemez felára mosogatószekrényeknél	**MP-WPB**	4745	131

Megjegyzés: A fiókokhoz és kihúzható elemekhez való mechanikus nyitáskönnyítő (MP-PTOSA) nem lehetséges a Line N-választékban található termékekhez. A szállítási terjedelemben található nyitáskönnyítő kivételével Line ONE termékek esetén.

XL-magasságú alsószekrények fogantyú nélküli LINE N / LINE ONE konyhabútorhoz

Oldalmélység: 561 mm
Korpuszmagasság: 792 mm
Lábazatmagasság 20, 70, 100, 150 vagy 200 mm

Rövid megnevezés	Szélesség cm-ben		Rendelési szám	Pontok / Árcsoport LINE N 1	2	3	4	5	6	7	8	9	10

XL-magasságú alsószekrények

S 46	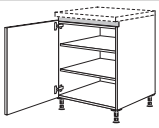 762	**XL-alsószekrény** 1 ajtó, 2 belső polc	NU	30	-X	58003	426	432	464	486	501	515	—	—	—	—
			NU	40	-X	58004	466	488	526	568	585	604	—	—	—	—
			NU	45	-X	56065	501	517	555	609	626	644	—	—	—	—
			NU	50	-X	58010	526	549	583	645	669	689	—	—	—	—
			NU	60	-X	58030	587	604	645	712	742	771	—	—	—	—
S 46	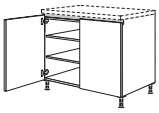 762	**XL-alsószekrény** 2 ajtó, 2 belső polc	NU	80	-X	58063	799	841	908	996	1.031	1.066	—	—	—	—
			NU	90	-X	58076	867	899	969	1.076	1.115	1.153	—	—	—	—
			NU	100	-X	58070	914	955	1.028	1.143	1.187	1.229	—	—	—	—
			NU	120	-X	58074	1.029	1.072	1.150	1.291	1.345	1.397	—	—	—	—
S 46	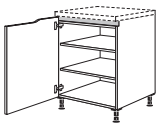 789	**Curve XL-lezáró alsószekrény** 1 ajtó, 2 belső polc ,nyitásirány = zárt frontlezárás	NUAC	45	-X	55501	—	—	847[1]	940[2]	—	—	—	—	—	—
			NUAC	60	-X	55502	—	—	974[1]	1.026[2]	—	—	—	—	—	—
							1) Csak Senso 357 2) Csak Easytouch 945									
							Adja meg az irányt!									
							Magasság- és szélességcsökkentés nem megengedett!									
46	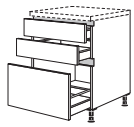 164 164 402	**XL-fiókosszekrény** 2 fiók, 1 kihúzható elem	NU2SA	30	-X	56581	1.113	1.169	1.181	1.197	1.234	1.267	—	—	—	—
			NU2SA	40	-X	56582	1.169	1.229	1.248	1.296	1.329	1.358	—	—	—	—
			NU2SA	45	-X	56583	1.207	1.270	1.294	1.337	1.368	1.399	—	—	—	—
			NU2SA	50	-X	56585	1.244	1.310	1.329	1.388	1.405	1.422	—	—	—	—
			NU2SA	60	-X	56586	1.302	1.375	1.409	1.473	1.502	1.532	—	—	—	—
			NU2SA	80	-X	56588	1.591	1.686	1.745	1.837	1.860	1.880	—	—	—	—
			NU2SA	90	-X	56589	1.682	1.770	1.828	1.965	1.987	2.012	—	—	—	—
			NU2SA	100	-X	56590	1.778	1.879	1.940	2.070	2.110	2.146	—	—	—	—
			NU2SA	120	-X	56592	1.970	2.064	2.133	2.295	2.340	2.386	—	—	—	—
ÙJ LINE ONE 46	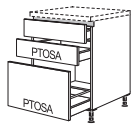 164 164 429	**XL-fiókosszekrény** 1 fiók, 1 fiók mechanikus nyitástámogatással, 1 kihúzható elem mechanikus nyitástámogatással	LU2SA	30	-X	55600	1.396	1.451	1.464	1.482	1.517	1.552	—	—	—	—
			LU2SA	40	-X	55601	1.440	1.499	1.520	1.570	1.602	1.632	—	—	—	—
			LU2SA	45	-X	55602	1.473	1.534	1.559	1.605	1.637	1.667	—	—	—	—
			LU2SA	50	-X	55603	1.502	1.570	1.588	1.650	1.667	1.686	—	—	—	—
			LU2SA	60	-X	55604	1.551	1.622	1.659	1.726	1.755	1.784	—	—	—	—
			LU2SA	80	-X	55605	1.815	1.911	1.972	2.067	2.094	2.114	—	—	—	—
			LU2SA	90	-X	55606	1.895	1.983	2.045	2.184	2.212	2.234	—	—	—	—
			LU2SA	100	-X	55607	1.980	2.082	2.148	2.279	2.323	2.359	—	—	—	—
			LU2SA	120	-X	55608	2.148	2.244	2.318	2.482	2.535	2.577	—	—	—	—
46	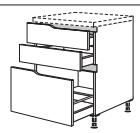 191 164 429	**Curve XL-lezáró fiókos szekrény** 2 fiók, 1 kihúzható elem, nyitásirány = zárt frontlezárás	NU2SAAC	45	-X	55503	—	—	1.821[1]	1.853[2]	—	—	—	—	—	—
			NU2SAAC	60	-X	55504	—	—	1.937[1]	1.980[2]	—	—	—	—	—	—
			NU2SAAC	90	-X	55505	—	—	2.457[1]	2.571[2]	—	—	—	—	—	—
							1) Csak Senso 357 2) Csak Easytouch 945									
							Adja meg az irányt!									
							Magasság- és szélességcsökkentés nem megengedett!									
ÙJ LINE ONE 46	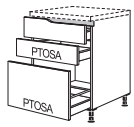 191 164 429	**Curve XL-lezáró fiókos szekrény** 1 fiók, 1 fiók mechanikus nyitástámogatással, 1 kihúzható elem mechanikus nyitástámogatással nyitásirány = zárt frontlezárás	LU2SAAC	45	-X	55645	—	—	1.736[1]	1.803[2]	—	—	—	—	—	—
			LU2SAAC	60	-X	55646	—	—	1.813[1]	1.914[2]	—	—	—	—	—	—
			LU2SAAC	90	-X	55647	—	—	2.262[1]	2.400[2]	—	—	—	—	—	—
							1) Csak Senso 357 2) Csak Easytouch 945									
							Adja meg az irányt!									
							Magasság- és szélességcsökkentés nem megengedett!									
46	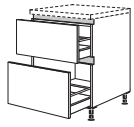 330 402	**XL-fiókosszekrény** 2 kihúzható elem	NU2A	30	-X	55511	908	965	983	997	1.016	1.032	—	—	—	—
			NU2A	40	-X	55512	965	1.025	1.053	1.095	1.111	1.130	—	—	—	—
			NU2A	45	-X	55513	1.002	1.064	1.095	1.140	1.161	1.183	—	—	—	—
			NU2A	50	-X	55515	1.045	1.110	1.139	1.194	1.216	1.238	—	—	—	—
			NU2A	60	-X	55516	1.105	1.172	1.209	1.280	1.307	1.334	—	—	—	—
			NU2A	80	-X	55518	1.407	1.499	1.565	1.664	1.691	1.714	—	—	—	—
			NU2A	90	-X	55519	1.491	1.578	1.653	1.765	1.794	1.821	—	—	—	—
			NU2A	100	-X	55520	1.596	1.695	1.778	1.883	1.929	1.974	—	—	—	—
			NU2A	120	-X	55524	1.784	1.879	1.970	2.110	2.159	2.209	—	—	—	—

XL-magasságú alsószekrények fogantyú nélküli LINE N / LINE ONE konyhabútorhoz

Oldalmélység: 561 mm
Korpuszmagasság: 792 mm
Lábazatmagasság 20, 70, 100, 150 vagy 200 mm

Rövid megnevezés	Szélesség cm-ben		Rendelési szám	Pontok / Árcsoport LINE N 1	2	3	4	5	6	7	8	9	10

XL-fiókosszekrény
1 kihúzható elem,
1 kihúzható elem mechanikus nyitástámogatással

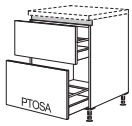

ÚJ LINE ONE 46

LU2A	30	-X	55630	1.032	1.089	1.108	1.124	1.142	1.159	—	—	—	—
LU2A	40	-X	55631	1.077	1.137	1.168	1.210	1.228	1.247	—	—	—	—
LU2A	45	-X	55632	1.110	1.171	1.205	1.250	1.272	1.294	—	—	—	—
LU2A	50	-X	55633	1.148	1.212	1.242	1.299	1.323	1.345	—	—	—	—
LU2A	60	-X	55634	1.196	1.261	1.301	1.374	1.402	1.429	—	—	—	—
LU2A	80	-X	55635	1.475	1.567	1.637	1.736	1.767	1.790	—	—	—	—
LU2A	90	-X	55636	1.546	1.635	1.713	1.826	1.860	1.886	—	—	—	—
LU2A	100	-X	55637	1.640	1.739	1.828	1.935	1.986	2.028	—	—	—	—
LU2A	120	-X	55638	1.806	1.901	1.997	2.137	2.194	2.243	—	—	—	—

XL-fiókosszekrény
1 fiók kihúzható lappal,
1 belső fiók,
1 kihúzható elem

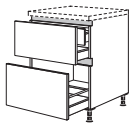

46

NUI2A	30	-X	56541	1.178	1.240	1.259	1.263	1.278	1.292	—	—	—	—
NUI2A	40	-X	56542	1.241	1.308	1.337	1.375	1.387	1.399	—	—	—	—
NUI2A	45	-X	56543	1.282	1.349	1.381	1.415	1.435	1.454	—	—	—	—
NUI2A	50	-X	56545	1.326	1.393	1.424	1.478	1.498	1.517	—	—	—	—
NUI2A	60	-X	56546	1.394	1.463	1.504	1.577	1.606	1.635	—	—	—	—
NUI2A	80	-X	56548	1.755	1.844	1.911	2.013	2.035	2.059	—	—	—	—
NUI2A	90	-X	56549	1.844	1.929	2.005	2.124	2.148	2.172	—	—	—	—
NUI2A	100	-X	56550	1.972	2.072	2.143	2.245	2.294	2.340	—	—	—	—
NUI2A	120	-X	56563	2.186	2.278	2.365	2.495	2.548	2.602	—	—	—	—

XL-fiókosszekrény
1 fiók fiókelőlappal,
1 belső fiók,
1 kihúzható elem mechanikus nyitástámogatással

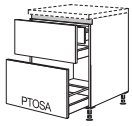

ÚJ LINE ONE 46

LUI2A	30	-X	55664	1.302	1.364	1.384	1.390	1.403	1.419	—	—	—	—
LUI2A	40	-X	55665	1.353	1.422	1.451	1.491	1.502	1.515	—	—	—	—
LUI2A	45	-X	55666	1.388	1.456	1.489	1.526	1.545	1.565	—	—	—	—
LUI2A	50	-X	55667	1.426	1.494	1.527	1.581	1.603	1.624	—	—	—	—
LUI2A	60	-X	55668	1.483	1.553	1.596	1.672	1.701	1.730	—	—	—	—
LUI2A	80	-X	55669	1.821	1.911	1.981	2.085	2.113	2.133	—	—	—	—
LUI2A	90	-X	55670	1.898	1.986	2.064	2.186	2.215	2.237	—	—	—	—
LUI2A	100	-X	55671	2.016	2.116	2.193	2.297	2.351	2.396	—	—	—	—
LUI2A	120	-X	55672	2.208	2.300	2.391	2.524	2.584	2.635	—	—	—	—

Curve XL-lezáró fiókos szekrény
2 kihúzható elem,
nyitásirány = zárt frontlezárás

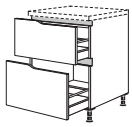

46

NU2AAC	45	-X	55506	—	—	1.638[1]	1.678[2]	—	—	—	—	—	—
NU2AAC	60	-X	55507	—	—	1.759[1]	1.806[2]	—	—	—	—	—	—
NU2AAC	90	-X	55508	—	—	2.307[1]	2.413[2]	—	—	—	—	—	—

1) Csak Senso 357 2) Csak Easytouch 945

Adja meg az irányt!

Magasság- és szélességcsökkentés nem megengedett!

Curve XL-lezáró fiókos szekrény
1 kihúzható elem,
1 kihúzható elem mechanikus nyitástámogatással,
nyitásirány = zárt frontlezárás

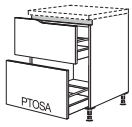

ÚJ LINE ONE 46

LU2AAC	45	-X	55641	—	—	1.394[1]	1.472[2]	—	—	—	—	—	—
LU2AAC	60	-X	55642	—	—	1.476[1]	1.583[2]	—	—	—	—	—	—
LU2AAC	90	-X	55643	—	—	1.952[1]	2.085[2]	—	—	—	—	—	—

1) Csak Senso 357 2) Csak Easytouch 945

Adja meg az irányt!

Magasság- és szélességcsökkentés nem megengedett!

XL-fiókosszekrény
1 kihúzható elem,
1 belső fiók,
1 belső kihúzható elem



46

NUAIAI	30	-X	55013	1.264	1.276	1.307	1.313	1.334	1.355	—	—	—	—
NUAIAI	40	-X	55016	1.333	1.356	1.381	1.426	1.448	1.470	—	—	—	—
NUAIAI	45	-X	55017	1.374	1.394	1.432	1.464	1.492	1.517	—	—	—	—
NUAIAI	50	-X	55026	1.407	1.435	1.463	1.517	1.548	1.577	—	—	—	—
NUAIAI	60	-X	55061	1.473	1.505	1.540	1.602	1.637	1.670	—	—	—	—

XL-alsószekrény
1 ajtó,
1 belső fiók,
2 belső kihúzható elem



46

NUI2AI	40	-X	57011	1.440	1.463	1.497	1.549	1.564	1.581	—	—	—	—
NUI2AI	45	-X	57015	1.497	1.517	1.558	1.602	1.624	1.647	—	—	—	—
NUI2AI	50	-X	57033	1.532	1.561	1.596	1.659	1.680	1.702	—	—	—	—
NUI2AI	60	-X	57049	1.624	1.653	1.692	1.764	1.791	1.816	—	—	—	—

XL-alsószekrény Euro-Cargo szelektív hulladék rendszerrel
1 front,
Euro-Cargo hulladék-szétválasztó rendszer,
tompított önbehúzóval,
fém rendszerfedél,
450 / 500 mm szélesség: 2 x 35 liter,
600 mm szélesség:
2 x 35 / 2 x 10 liter,
vödör magassága: 526 / 351 mm

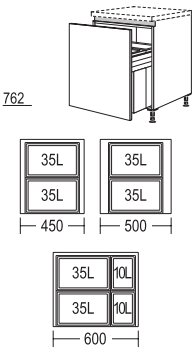

NUASL-EC	45	-X	56471	1.740	1.759	1.810	1.850	1.870	1.892	—	—	—	—
NUASL-EC	50	-X	56472	1.791	1.821	1.860	1.924	1.945	1.965	—	—	—	—
NUASL-EC	60	-X	56473	1.945	1.972	2.012	2.078	2.110	2.140	—	—	—	—

Mosogatókat nem lehet beépíteni.

Részletes ábrát lásd az M 0.28 és azt követő oldalakon.

XL-magasságú alsószekrények fogantyú nélküli LINE N / LINE ONE konyhabútorhoz

Oldalmélység: 561 mm
Korpuszmagasság: 792 mm
Lábazatmagasság 20, 70, 100, 150 vagy 200 mm

		Rövid megnevezés	Szélesség cm-ben		Rendelési szám	Pontok / Árcsoport LINE N 1	2	3	4	5	6	7	8	9	10
	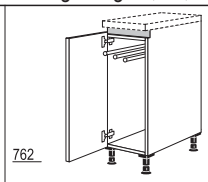 762	**XL-alsószekrény** 1 ajtó, 3 részes alumínium törölközőtartó, kihúzható	**NUHT**	**30**	**-X**	58005	537	559	593	616	628	641	—	—	—	—
	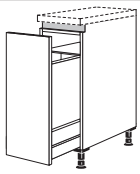 762	**XL-fiókosszekrény szelektív hulladékhoz** 1 kihúzható elem, 1 szelektívhulladék-gyűjtő fém rendszerfedéllel, 44 liter, vödör magassága: 550 mm	**NUAWS**	**30**	**-X**	57138	1.718	1.733	1.758	1.784	1.799	1.810	—	—	—	—
	 762	**XL-fiókosszekrény** 1 kihúzható elem, 2 fémdoboz csúszásgátló lapokkal	**NUAM** **NUAM**	**20** **30**	**-X** **-X**	58020 56139	1.029 1.101	1.051 1.123	1.082 1.142	1.085 1.171	1.094 1.186	1.102 1.202	— —	— —	— —	— —
							Adja meg a vezetősín irányát!									
	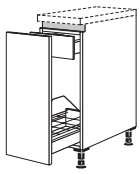 762	**XL-fiókosszekrény** 1 kihúzható elem, 1 belső fiók, 1 fém palacktartó kosár, kivehető	**NUIAF**	**30**	**-X**	57023	1.022	1.042	1.064	1.076	1.098	1.121	—	—	—	—
	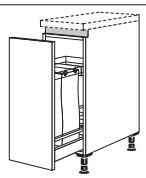 762	**XL-baguetteszekrény** 1 kihúzható elem fix beosztással 1 baguette-zacskóhoz és 4 palackhoz, 1 fix fémpolc	**NUABT**	**30**	**-X**	58008	1.086	1.107	1.134	1.162	1.178	1.191	—	—	—	—
	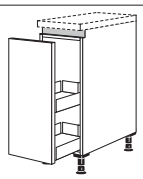 762	**XL-alsószekrény** **Junior patikaszekrény-fiókkal** 1 kihúzható elem, 2 fémdoboz csúszásgátló lapokkal, állítható	**NUAJ**	**30**	**-X**	56129	1.332	1.351	1.375	1.399	1.416	1.434	—	—	—	—
	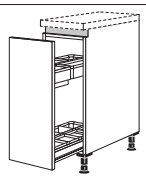 762	**XL-alsószekrény** **Junior patikaszekrény-fiókkal** 1 kihúzható elem, **1 UBOXX rendező rendszer** beosztással késekhez és vágódeszka-tartóhoz, állítható	**NUAJO**	**30**	**-X**	57140	1.866	1.886	1.911	1.932	1.951	1.967	—	—	—	—
	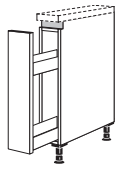 762	**XL-fiókosszekrény** 1 kihúzható elem, 2 fémdoboz csúszásgátló lapokkal	**NUA**	**15**	**-X**	56270	657	669	702	710	714	718	—	—	—	—
	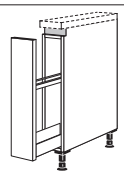 762	**XL-fiókosszekrény** 1 kihúzható elem, 1 sütőlemez-tartó, fémdoboz csúszásgátló lappal	**NUABH**	**15**	**-X**	57111	686	714	739	746	755	762	—	—	—	—
	 762	**XL-fiókosszekrény** 1 kihúzható elem, 2-részes törölközőtartó, fémdoboz csúszásgátló lappal	**NUAHT**	**15**	**-X**	56128	707	718	759	762	767	771	—	—	—	—

XL-magasságú alsószekrények fogantyú nélküli LINE N / LINE ONE konyhabútorhoz

Oldalmélység: 561 mm
Korpuszmagasság: 792 mm
Lábazatmagasság 20, 70, 100, 150 vagy 200 mm

		Rövid megnevezés	Szélesség cm-ben		Rendelési szám	Pontok / Árcsoport LINE N 1	2	3	4	5	6	7	8	9	10
46	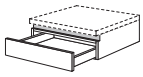 164 **Fiók** korpuszmagasság: 194 mm magas, oldalmélység: 561 mm	NSKU	30		50381	418	439	444	445	447	448	—	—	—	—
		NSKU	40		50382	438	457	458	464	470	476	—	—	—	—
		NSKU	45		50383	447	461	464	479	483	488	—	—	—	—
		NSKU	50		50385	461	477	479	489	496	501	—	—	—	—
		NSKU	60		50386	483	505	510	518	524	530	—	—	—	—
		NSKU	80		50388	548	562	572	591	603	612	—	—	—	—
		NSKU	90		50389	569	587	604	621	629	638	—	—	—	—
		NSKU	100		50390	585	618	628	647	660	672	—	—	—	—
		NSKU	120		50392	647	663	683	707	718	731	—	—	—	—

Munkalapok alá való beszereléshez, pl. fűtőtest fölé építve!

Nem tervezhető LSID belső szekrénylámpával.*

XL-magasságú sarok-alsószekrények

20	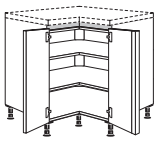 762 **XL-sarokszekrény** 2 ajtó, 165°-os nyílásszög, 2 belső polc állófelület: 900 x 900 mm, tervezési méretek: 915 x 915 mm	NUET	92	-X	55293	1.692	1.695	1.767	1.809	1.862	1.916	—	—	—	—
		A sarokszekrény a helyszínen szétszerelhető!													
		Tervezési méret = állófelület + 15 mm távolság a faltól, előrehozott szekrényeknél.													
20	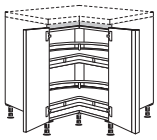 762 **XL-sarokszekrény** 2 ajtó, nyílásszög 165°, 1 forgópolc 2 (3/4-körös) falappal és fémkorláttal, 360°-ban elforgatható, állítható magasságú, állófelület: 900 x 900 mm, tervezési méretek: 915 x 915 mm	NUETK	92	-X	55089	2.421	2.422	2.492	2.554	2.597	2.643	—	—	—	—
		A sarokszekrény a helyszínen szétszerelhető!													
		Tervezési méret = állófelület + 15 mm távolság a faltól, előrehozott szekrényeknél.													

XL-magasságú alsószekrények fogantyú nélküli LINE N / LINE ONE konyhabútorhoz

Oldalmélység: 561 mm
Korpuszmagasság: 792 mm
Lábazatmagasság 20, 70, 100, 150 vagy 200 mm

Rövid megnevezés	Szélesség cm-ben	Rendelési szám	Pontok	Árcsoport LINE N									
			1	2	3	4	5	6	7	8	9	10

XL-magasságú fél sarokszekrények



762

XL-sarokszekrény
1 ajtó,
2 belső polc,
1 sarok hézagpótló elem
Korpuszszélességek: 900 és 1000 mm
Állófelületek (változó méretek):
635 (615 - 735) x ...
*90-40: ...1035 (1015 - 1135) mm
*90-45: ...1085 (1065 - 1185) mm
*100-50: ...1135 (1115 - 1235) mm
*100-60: ...1235 (1215 - 1335) mm

Tervezési méretek (változó méretek):
650 (630 - 750) x ...
*90-40: ...1050 (1030 - 1150) mm
*90-45: ...1100 (1080 - 1200) mm
*100-50: ...1150 (1130 - 1250) mm
*100-60: ...1250 (1230 - 1350) mm

NUE	90-40	-X	56083	813	851	929	1.015	1.045	1.076	—	—	—	—
NUE	90-45	-X	56087	825	866	943	1.038	1.067	1.095	—	—	—	—
NUE	100-50	-X	56096	877	914	997	1.089	1.127	1.162	—	—	—	—
NUE	100-60	-X	56099	896	926	1.015	1.124	1.161	1.197	—	—	—	—

Tervezési méret = állófelület + 15 mm távolság a faltól, előrehozott szekrényeknél.

Az állófelületet megrendelésnél pontosan meg kell adni. Helyben nincs lehetőség a kiigazításokra.

Szög-változtatások nem lehetségesek.

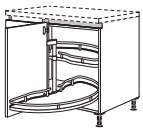

762

XL-sarokszekrény
1 ajtó,
2 forgatható fapolc fémkorláttal,
1 sarok hézagpótló elem
Korpuszszélességek: 900 és 1000 mm
Állófelületek (változó méretek):
635 (615 - 735) x ...
*90-40: ...1035 (1015 - 1135) mm
*90-45: ...1085 (1065 - 1185) mm
*100-50: ...1135 (1115 - 1235) mm
*100-60: ...1235 (1215 - 1335) mm

Tervezési méretek (változó méretek):
650 (630 - 750) x ...
*90-40: ...1050 (1030 - 1150) mm
*90-45: ...1100 (1080 - 1200) mm
*100-50: ...1150 (1130 - 1250) mm
*100-60: ...1250 (1230 - 1350) mm

NUEBD	90-40	-X	55095	1.323	1.374	1.441	1.532	1.558	1.587	—	—	—	—
NUEBD	90-45	-X	55086	1.329	1.381	1.456	1.548	1.575	1.603	—	—	—	—
NUEBD	100-50	-X	55094	1.407	1.451	1.534	1.634	1.666	1.699	—	—	—	—
NUEBD	100-60	-X	55088	1.431	1.472	1.565	1.669	1.702	1.737	—	—	—	—

Tervezési méret = állófelület + 15 mm távolság a faltól, előrehozott szekrényeknél.

Az állófelületet megrendelésnél pontosan meg kell adni. Helyben nincs lehetőség a kiigazításokra.

Szög-változtatások nem lehetségesek.

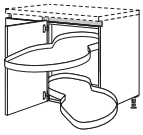

762

XL-kifordítható sarokszekrény
1 ajtó,
2 kifordítható falap fémkorláttal,
1 sarok hézagpótló elem
Korpuszszélességek: 900 és 1000 mm
Állófelületek (változó méretek):
635 (615 - 735) x ...
*90-45: ...1085 (1065 - 1185) mm
*100-50: ...1135 (1115 - 1235) mm
*100-60: ...1235 (1215 - 1335) mm

Tervezési méretek (változó méretek):
650 (630 - 750) x ...
*90-45: ...1100 (1080 - 1200) mm
*100-50: ...1150 (1130 - 1250) mm
*100-60: ...1250 (1230 - 1350) mm

NUESA	90-45	-X	57190	2.555	2.608	2.686	2.761	2.794	2.829	—	—	—	—
NUESA	100-50	-X	57191	2.573	2.613	2.698	2.790	2.821	2.853	—	—	—	—
NUESA	100-60	-X	57192	2.594	2.640	2.729	2.816	2.854	2.891	—	—	—	—

Tervezési méret = állófelület + 15 mm távolság a faltól, előrehozott szekrényeknél.

Ne tervezzen előrehozott megoldásokat közvetlenül mellé.

Az állófelületet megrendelésnél pontosan meg kell adni. Helyben nincs lehetőség a kiigazításokra.

Szög-változtatások nem lehetségesek.

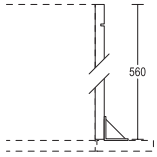

Mosogatógép visszaugrás felára
hézagpótló elemeken és fél-sarokszekrényeken, oldalrész korpuszanyagból, korpuszmagasságban, 2 lábazatlábbal helyszíni összeszereléshez, korpuszmélység: 561 mm

MP-GS			9300	36,5	36,5	36,5	36,5	36,5	36,5	36,5	36,5	36,5	36,5

XL-magasságú tűzhelyszekrények / főzőhelyes szekrények fogantyú nélküli LINE N / LINE ONE konyhabútorhoz

Oldalmélység: 561 mm
Korpuszmagasság: 792 mm
Lábazatmagasság 70, 100, 150 vagy 200 mm

Rövid megnevezés	Szélesség cm-ben	Rendelési szám	Pontok / Árcsoport LINE N 1	2	3	4	5	6	7	8	9	10

XL-magasságú tűzhelyszekrények / főzőhelyes szekrények

E 20	VAR 112 	**XL-tűzhelyszekrény** 2 fix kiegyenlítő lap, fülke mérete: 590 mm	**NHU**	**60**	**-X**	56309	587	593	606	615	616	618	—	—	—	—
E 20	VAR 112 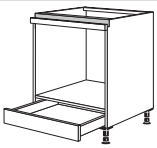	**XL-tűzhelyszekrény** 1 fix kiegyenlítő lap, 1 fiók Fülkeméret: 600 mm	**NHUS**	**60**	**-X**	56312	797	799	813	819	829	838	—	—	—	—
E 20	VAR 205 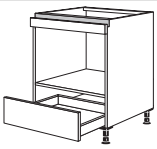	**XL-tűzhelyszekrény mikrohullámú készülékekhez, gőzpárolókhoz vagy kompakt sütőkhöz** 1 fix kiegyenlítő lap, fülke mérete: változtatható, 1 kihúzható elem vagy fiók, fülkemérettől függően	**NHUM**	**60**	**-X**	56323	822	829	844	886	898	913	—	—	—	—
E 46 20	762 	**XL-főzőhelyes szekrény** 1 ajtó, 2 belső polc, 1 hőszigetelő védőlemez	**NK**	**60**	**-X**	56066	647	660	695	762	800	840	—	—	—	—
E 46 20	164 164 402 	**XL-főzőhelyes szekrény** 1 fix lap, 1 fiók, 1 kihúzható elem, 1 hőszigetelő védőlemez	**NKSA**	**60**	**-X**	56316	1.134	1.206	1.234	1.310	1.337	1.364	—	—	—	—
			NKSA	**80**	**-X**	56318	1.421	1.513	1.565	1.664	1.689	1.713	—	—	—	—
			NKSA	**90**	**-X**	56319	1.508	1.596	1.659	1.777	1.807	1.837	—	—	—	—
			NKSA	**100**	**-X**	56321	1.562	1.663	1.716	1.819	1.872	1.923	—	—	—	—
			NKSA	**120**	**-X**	56322	1.748	1.841	1.902	2.028	2.092	2.158	—	—	—	—
		Alkalmas 66 mm-nél nagyobb beépítési mélységű főzőlapokhoz Slim Line, kvarckő és Xtra Ceramic munkalapokkal.														
ÙJ LINE ONE E 46 20	164 164 429 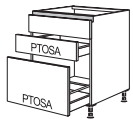	**XL-főzőhelyes szekrény** 1 fix lap, 1 fiók mechanikus nyitástámogatással, 1 kihúzható elem mechanikus nyitástámogatással, 1 hőszigetelő védőlemez	**LKSA**	**60**	**-X**	56303	1.381	1.454	1.483	1.562	1.590	1.618	—	—	—	—
			LKSA	**80**	**-X**	56304	1.645	1.737	1.794	1.894	1.923	1.946	—	—	—	—
			LKSA	**90**	**-X**	56305	1.721	1.809	1.876	1.996	2.031	2.060	—	—	—	—
			LKSA	**100**	**-X**	56306	1.764	1.866	1.923	2.028	2.086	2.136	—	—	—	—
			LKSA	**120**	**-X**	56308	1.926	2.019	2.086	2.215	2.286	2.349	—	—	—	—
		Alkalmas 66 mm-nél nagyobb beépítési mélységű főzőlapokhoz Slim Line, kvarckő és Xtra Ceramic munkalapokkal.														
E 46 20	164 164 402 	**XL-főzőhelyes szekrény** 2 fiók, 1 kihúzható elem, 1 hőszigetelő védőlemez	**NK2SA**	**60**	**-X**	58346	1.332	1.403	1.441	1.510	1.536	1.559	—	—	—	—
			NK2SA	**80**	**-X**	58348	1.654	1.745	1.791	1.889	1.917	1.942	—	—	—	—
			NK2SA	**90**	**-X**	58349	1.742	1.828	1.889	2.013	2.035	2.059	—	—	—	—
			NK2SA	**100**	**-X**	58351	1.805	1.902	1.953	2.059	2.105	2.154	—	—	—	—
			NK2SA	**120**	**-X**	58352	1.999	2.088	2.148	2.279	2.337	2.397	—	—	—	—
ÙJ LINE ONE E 46 20	164 164 429 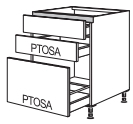	**XL-főzőhelyes szekrény** 1 fiók, 1 fiók mechanikus nyitástámogatással, 1 kihúzható elem mechanikus nyitástámogatással, 1 hőszigetelő védőlemez	**LK2SA**	**60**	**-X**	56313	1.578	1.651	1.691	1.761	1.787	1.813	—	—	—	—
			LK2SA	**80**	**-X**	56314	1.879	1.970	2.019	2.120	2.151	2.175	—	—	—	—
			LK2SA	**90**	**-X**	56315	1.955	2.043	2.108	2.232	2.260	2.281	—	—	—	—
			LK2SA	**100**	**-X**	56317	2.006	2.104	2.159	2.266	2.318	2.365	—	—	—	—
			LK2SA	**120**	**-X**	56320	2.177	2.267	2.333	2.466	2.532	2.590	—	—	—	—
E 46 20	330 402 	**XL-főzőhelyes szekrény** 2 kihúzható elem, 1 hőszigetelő védőlemez	**NK2A**	**60**	**-X**	55350	1.155	1.225	1.263	1.329	1.358	1.388	—	—	—	—
			NK2A	**80**	**-X**	55354	1.479	1.571	1.640	1.737	1.758	1.780	—	—	—	—
			NK2A	**90**	**-X**	55357	1.571	1.660	1.733	1.835	1.867	1.898	—	—	—	—
			NK2A	**100**	**-X**	55360	1.643	1.748	1.821	1.898	1.951	2.003	—	—	—	—
			NK2A	**120**	**-X**	55362	1.831	1.924	2.008	2.105	2.170	2.232	—	—	—	—

XL-magasságú tűzhelyszekrények / főzőhelyes szekrények fogantyú nélküli LINE N / LINE ONE konyhabútorhoz

Oldalmélység: 561 mm
Korpuszmagasság: 792 mm
Lábazatmagasság 70, 100, 150 vagy 200 mm

		Rövid megnevezés	Szélesség cm-ben		Rendelési szám	Pontok / Árcsoport LINE N 1	2	3	4	5	6	7	8	9	10
ÚJ LINE ONE E 46 20	330 / 429 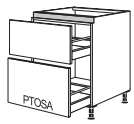 **XL-főzőhelyes szekrény** 1 kihúzható elem, 1 kihúzható elem mechanikus nyitástámogatással, 1 hőszigetelő védőlemez	LK2A	60	-X	56324	1.245	1.314	1.355	1.422	1.453	1.483	—	—	—	—
		LK2A	80	-X	56325	1.545	1.638	1.710	1.809	1.834	1.856	—	—	—	—
		LK2A	90	-X	56326	1.626	1.716	1.793	1.897	1.933	1.962	—	—	—	—
		LK2A	100	-X	56327	1.686	1.791	1.870	1.948	2.006	2.057	—	—	—	—
		LK2A	120	-X	56328	1.853	1.946	2.034	2.133	2.205	2.266	—	—	—	—
E 46 20	330 / 402  **XL-főzőhelyes szekrény Slim Line munkalapokkal** 1 belső lap, 2 kihúzható elem, 1 hőszigetelő védőlemez	NK2A	60-SL	-X	55336	1.159	1.229	1.270	1.333	1.365	1.397	—	—	—	—
		NK2A	80-SL	-X	55338	1.485	1.578	1.643	1.745	1.781	1.819	—	—	—	—
		NK2A	90-SL	-X	55339	1.575	1.663	1.737	1.841	1.882	1.924	—	—	—	—
		NK2A	100-SL	-X	55341	1.648	1.753	1.825	1.902	1.962	2.022	—	—	—	—
		NK2A	120-SL	-X	55342	1.837	1.930	2.012	2.113	2.186	2.260	—	—	—	—
						Alkalmas 66 mm-nél nagyobb beépítési mélységű főzőlapokhoz Slim Line, kvarckő és Xtra Ceramic munkalapokkal.										
ÚJ LINE ONE E 46 20	330 / 429 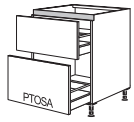 **XL-főzőhelyes szekrény Slim Line munkalapokkal** 1 belső lap, 1 kihúzható elem, 1 kihúzható elem mechanikus nyitástámogatással, 1 hőszigetelő védőlemez	LK2A	60-SL	-X	55345	1.250	1.318	1.362	1.426	1.460	1.494	—	—	—	—
		LK2A	80-SL	-X	55346	1.551	1.645	1.713	1.816	1.859	1.895	—	—	—	—
		LK2A	90-SL	-X	55347	1.631	1.718	1.797	1.901	1.949	1.990	—	—	—	—
		LK2A	100-SL	-X	55348	1.692	1.797	1.875	1.952	2.018	2.076	—	—	—	—
		LK2A	120-SL	-X	55349	1.859	1.952	2.040	2.140	2.222	2.294	—	—	—	—
						Alkalmas 66 mm-nél nagyobb beépítési mélységű főzőlapokhoz Slim Line, kvarckő és Xtra Ceramic munkalapokkal.										
E 46 20	330 / 402 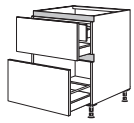 **XL-főzőhelyes szekrény** 1 fiók kihúzható lappal, 1 belső fiók, 1 kihúzható elem, 1 hőszigetelő védőlemez	NKI2A	60	-X	56361	1.441	1.510	1.549	1.612	1.645	1.676	—	—	—	—
		NKI2A	80	-X	56363	1.800	1.895	1.965	2.064	2.102	2.139	—	—	—	—
		NKI2A	90	-X	56364	1.899	1.986	2.066	2.164	2.206	2.247	—	—	—	—
		NKI2A	100	-X	56365	1.981	2.086	2.161	2.232	2.294	2.354	—	—	—	—
		NKI2A	120	-X	56367	2.193	2.286	2.367	2.463	2.537	2.610	—	—	—	—
						MITIS belső fiókokhoz nem alkalmazható.									
ÚJ LINE ONE E 46 20	330 / 429 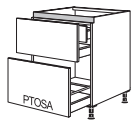 **XL-főzőhelyes szekrény** 1 fiók fiókelőlappal, 1 belső fiók, 1 kihúzható elem mechanikus nyitástámogatással, 1 hőszigetelő védőlemez	LKI2A	60	-X	56368	1.530	1.600	1.641	1.705	1.740	1.772	—	—	—	—
		LKI2A	80	-X	56369	1.866	1.962	2.035	2.136	2.178	2.215	—	—	—	—
		LKI2A	90	-X	56370	1.955	2.043	2.126	2.225	2.272	2.313	—	—	—	—
		LKI2A	100	-X	56371	2.025	2.132	2.209	2.283	2.351	2.409	—	—	—	—
		LKI2A	120	-X	56372	2.215	2.308	2.393	2.491	2.573	2.646	—	—	—	—
						MITIS belső fiókokhoz nem alkalmazható.									
E	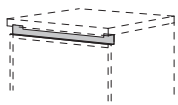 **Fogóprofil kivágás felára, indukciós főzőlapokhoz** szellőzéshez a munkalap alatt	MP-NAUSI			59855	32	32	32	32	32	32	—	—	—	—
						Rajzolja bele a meglévő vagy idegen készülékeket is. *Nem szükséges BSH és Miele főzőlapoknál.* *A Leonard, Progress és AEG, BORA és ELICA márkájú főzőlapok esetén nem szükséges.*										
	ábr. n. **Slim Line beépítőkészlet fogantyú nélküli LINE N NK*(-X) főzőhelyes szekrényekhez** 600 mm széles, valamint NHU60(-X), NHUS60(-X) és NHUM60(-X) tűzhelyszekrényekhez a következőkkel: 1 rögzítő készlet, 1 szerelési útmutató	NSL-SET60	60		59356	199	199	199	199	199	199	—	—	—	—
	mint az előbb, azonban fogantyú nélküli LINE N mosogatószekrényekhez minden szélességben valamint főzőhelyes szekrényekhez 800 mm szélességtől	NSL-SET80	80		59358	276	276	276	276	276	276	—	—	—	—

XL-magasságú főzőhelyes szekrények fogantyú nélküli LINE N / LINE ONE konyhabútorhoz

Oldalmélység: 561 mm
Korpuszmagasság: 792 mm
Lábazatmagasság 70, 100, 150 vagy 200 mm

Rövid megnevezés	Szélesség cm-ben		Rendelési szám	Pontok / Árcsoport LINE N 1	2	3	4	5	6	7	8	9	10

Főzőhelyes szekrények főzőlapba integrált elszívókhoz XL magasságban

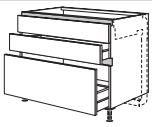

XL-főzőhelyes szekrény főzőlapba integrált elszívóhoz
1 fix lap,
1 fiók,
1 kihúzható elem

Rövid megnevezés	Szélesség cm-ben		Rendelési szám	1	2	3	4	5	6	7	8	9	10
NKMSA	60	-X	57308	1.193	1.263	1.295	1.364	1.396	1.429	—	—	—	—
NKMSA	80	-X	58318	1.548	1.643	1.707	1.835	1.862	1.886	—	—	—	—
NKMSA	90	-X	58319	1.612	1.702	1.765	1.888	1.926	1.962	—	—	—	—
NKMSA	100	-X	58321	1.641	1.746	1.797	1.902	1.958	2.015	—	—	—	—
NKMSA	120	-X	58322	1.826	1.920	1.983	2.110	2.177	2.245	—	—	—	—

Megrendelésnél feltétlenül szükség van a készülék adataira, mert a fiók- és a kihúzási mélységek az alkalmazott készüléktől és a tervezett üres tértől függnek, és ezeket gyárilag megfelelően kell konfigurálni. Lásd a Tervezési útmutatásokat az M 10.48 f oldalon.

Főzőlapba integrált elszívókhoz lábazatba épített motorral és anélkül is megfelelő.

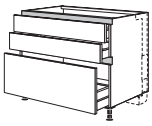

XL-főzőhelyes szekrény függőleges motorral felszerelt Panorama főzőlapba integrált elszívóhoz
2 fiók,
1 kihúzható elem

Rövid megnevezés	Szélesség cm-ben		Rendelési szám	1	2	3	4	5	6	7	8	9	10
NKMP2SA	90	-X	58326	1.843	1.933	1.996	2.118	2.156	2.193	—	—	—	—
NKMP2SA	100	-X	58327	1.873	1.978	2.029	2.135	2.190	2.247	—	—	—	—
NKMP2SA	120	-X	58328	2.063	2.156	2.219	2.345	2.413	2.482	—	—	—	—

Megrendelésnél feltétlenül szükség van a készülék adataira, mert a fiók- és a kihúzási mélységek az alkalmazott készüléktől és a tervezett üres tértől függnek, és ezeket gyárilag megfelelően kell konfigurálni. Lásd a Tervezési útmutatásokat az M 10.48 f oldalon.

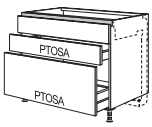

XL-főzőhelyes szekrény főzőlapba integrált elszívóhoz
1 fix lap,
1 fiók mechanikus nyitástámogatással,
1 kihúzható elem mechanikus nyitástámogatással

Rövid megnevezés	Szélesség cm-ben		Rendelési szám	1	2	3	4	5	6	7	8	9	10
LKMSA	60	-X	58303	1.441	1.511	1.545	1.616	1.648	1.682	—	—	—	—
LKMSA	80	-X	58304	1.772	1.867	1.935	2.066	2.095	2.120	—	—	—	—
LKMSA	90	-X	58305	1.825	1.916	1.983	2.107	2.149	2.184	—	—	—	—
LKMSA	100	-X	58306	1.843	1.948	2.003	2.110	2.171	2.227	—	—	—	—
LKMSA	120	-X	58307	2.006	2.099	2.168	2.295	2.371	2.438	—	—	—	—

Megrendelésnél feltétlenül szükség van a készülék adataira, mert a fiók- és a kihúzási mélységek az alkalmazott készüléktől és a tervezett üres tértől függnek, és ezeket gyárilag megfelelően kell konfigurálni. Lásd a Tervezési útmutatásokat az M 10.46 f oldalon.

Főzőlapba integrált elszívókhoz lábazatba épített motorral és anélkül is megfelelő.

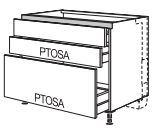

XL-főzőhelyes szekrény függőleges motorral felszerelt Panorama főzőlapba integrált elszívóhoz
1 fiók,
1 fiók mechanikus nyitástámogatással,
1 kihúzható elem mechanikus nyitástámogatással

Rövid megnevezés	Szélesség cm-ben		Rendelési szám	1	2	3	4	5	6	7	8	9	10
LKMP2SA	90	-X	58315	2.056	2.146	2.213	2.337	2.380	2.415	—	—	—	—
LKMP2SA	100	-X	58316	2.075	2.180	2.235	2.342	2.403	2.459	—	—	—	—
LKMP2SA	120	-X	58317	2.241	2.336	2.405	2.532	2.606	2.673	—	—	—	—

Megrendelésnél feltétlenül szükség van a készülék adataira, mert a fiók- és a kihúzási mélységek az alkalmazott készüléktől és a tervezett üres tértől függnek, és ezeket gyárilag megfelelően kell konfigurálni. Lásd a Tervezési útmutatásokat az M 10.48 f oldalon.

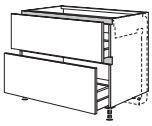

XL-főzőhelyes szekrény főzőlapba integrált elszívóhoz
1 belső lap,
1 fiók fiókelőlappal,
1 kihúzható elem

Rövid megnevezés	Szélesség cm-ben		Rendelési szám	1	2	3	4	5	6	7	8	9	10
NKM2A	60	-X	58335	1.245	1.313	1.346	1.409	1.444	1.478	—	—	—	—
NKM2A	80	-X	58338	1.581	1.667	1.734	1.850	1.872	1.895	—	—	—	—
NKM2A	90	-X	58339	1.635	1.717	1.794	1.898	1.926	1.956	—	—	—	—
NKM2A	100	-X	58341	1.650	1.755	1.828	1.905	1.956	2.009	—	—	—	—
NKM2A	120	-X	58342	1.825	1.918	1.997	2.097	2.161	2.224	—	—	—	—

Megrendelésnél feltétlenül szükség van a készülék adataira, mert a fiók- és a kihúzási mélységek az alkalmazott készüléktől és a tervezett üres tértől függnek, és ezeket gyárilag megfelelően kell konfigurálni. Lásd a Tervezési útmutatásokat az M 10.48 f oldalon.

Főzőlapba integrált elszívókhoz lábazatba épített motorral és anélkül is megfelelő.

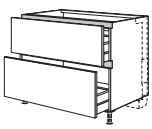

XL-főzőhelyes szekrény függőleges motorral felszerelt Panorama főzőlapba integrált elszívóhoz
2 kihúzható elem

Rövid megnevezés	Szélesség cm-ben		Rendelési szám	1	2	3	4	5	6	7	8	9	10
NKMP2A	90	-X	58329	1.761	1.843	1.920	2.024	2.053	2.082	—	—	—	—
NKMP2A	100	-X	58330	1.777	1.882	1.956	2.032	2.083	2.136	—	—	—	—
NKMP2A	120	-X	58331	1.956	2.050	2.127	2.228	2.291	2.355	—	—	—	—

Megrendelésnél feltétlenül szükség van a készülék adataira, mert a fiók- és a kihúzási mélységek az alkalmazott készüléktől és a tervezett üres tértől függnek, és ezeket gyárilag megfelelően kell konfigurálni. Lásd a Tervezési útmutatásokat az M 10.48 f oldalon.

XL-magasságú főzőhelyes szekrények fogantyú nélküli LINE N / LINE ONE konyhabútorhoz

Oldalmélység: 561 mm
Korpuszmagasság: 792 mm
Lábazatmagasság 70, 100, 150 vagy 200 mm

		Rövid megnevezés	Szélesség cm-ben		Rendelési szám	Pontok / Árcsoport LINE N 1	2	3	4	5	6	7	8	9	10
ÚJ LINE ONE E	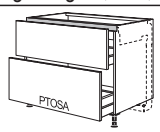 **XL-főzőhelyes szekrény főzőlapba integrált elszívóhoz** 1 belső lap, 1 fiók fiókelőlappal, 1 kihúzható elem mechanikus nyitástámogatással	**LKM2A**	**60**	**-X**	58309	1.336	1.403	1.438	1.502	1.539	1.572	—	—	—	—
		LKM2A	**80**	**-X**	58310	1.647	1.734	1.806	1.921	1.949	1.970	—	—	—	—
		LKM2A	**90**	**-X**	58311	1.689	1.772	1.854	1.959	1.991	2.021	—	—	—	—
		LKM2A	**100**	**-X**	58312	1.694	1.799	1.878	2.000	2.012	2.063	—	—	—	—
		LKM2A	**120**	**-X**	58313	1.847	1.940	2.024	2.126	2.196	2.257	—	—	—	—

Megrendelésnél feltétlenül szükség van a készülék adataira, mert a fiók- és a kihúzási mélységek az alkalmazott készüléktől és a tervezett üres tértől függnek, és ezeket gyárilag megfelelően kell konfigurálni. Lásd a Tervezési útmutatásokat az M 10.48 f oldalon.

Főzőlapba integrált elszívókhoz lábazatba épített motorral és anélkül is megfelelő.

ÚJ LINE ONE E	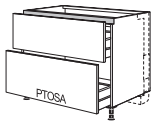 **XL-főzőhelyes szekrény függőleges motorral felszerelt Panorama főzőlapba integrált elszívóhoz** 1 kihúzható elem, 1 kihúzható elem mechanikus nyitástámogatással	**LKMP2A**	**90**	**-X**	58320	1.816	1.899	1.980	2.075	2.118	2.148	—	—	—	—
		LKMP2A	**100**	**-X**	58323	1.821	1.927	2.005	2.094	2.140	2.191	—	—	—	—
		LKMP2A	**120**	**-X**	58324	1.977	2.072	2.155	2.257	2.327	2.389	—	—	—	—

Megrendelésnél feltétlenül szükség van a készülék adataira, mert a fiók- és a kihúzási mélységek az alkalmazott készüléktől és a tervezett üres tértől függnek, és ezeket gyárilag megfelelően kell konfigurálni. Lásd a Tervezési útmutatásokat az M 10.48 f oldalon.

XL-magasságú mosogatószekrények fogantyú nélküli LINE N / LINE ONE konyhabútorhoz

Oldalmélység: 561 mm
Korpuszmagasság: 792 mm
Lábazatmagasság 70, 100, 150 vagy 200 mm

		Rövid megnevezés	Szélesség cm-ben		Rendelési szám	Pontok / Árcsoport LINE N 1	2	3	4	5	6	7	8	9	10
XL-mosogatószekrények															
	Vízálló alsó lemez metálszürke vízálló polclap mosogatószekrényekhez és mosdó alatti szekrényekhez	MP-WPB			4745	131	131	131	131	131	131	131	131	131	131
						Kétajtós mosogatószekrényeknél nincs középoszlop. Kivétel: SPUS90/100/120 mosogató-alsószekrény.										
						Az osztott lapokat egy folytonos lap helyettesíti.									
S 46 20 762	**XL-mosogatószekrény** 1 belső lap, 1 ajtó	NSPU	40	-X	56204	453	466	502	548	565	583	—	—	—	—
		NSPU	45	-X	56205	461	488	529	578	597	616	—	—	—	—
		NSPU	50	-X	56200	501	521	555	623	641	658	—	—	—	—
		NSPU	60	-X	56206	552	565	616	686	712	737	—	—	—	—
ÚJ S 46 20 789	**Curve XL lezáró mosogatószekrény** 1 belső lap, 1 ajtó, nyitásirány = zárt frontlezárás	NSPUAC	45	-X	56207	—	—	822[1]	911[2]	—	—	—	—	—	—
		NSPUAC	60	-X	56208	—	—	943[1]	1.000[2]	—	—	—	—	—	—
						1) Csak Senso 357 2) Csak Easytouch 945									
						Magasság- és szélességcsökkentés nem megengedett!									
						A szemetesnél vegye figyelembe az ajtónyílás szélességét és az irányt!									
S 46 20 762	**XL-mosogatószekrény** 1 belső lap, 2 ajtó	NSPU	80	-X	56148	769	809	875	965	1.000	1.037	—	—	—	—
		NSPU	90	-X	56161	819	861	924	1.029	1.069	1.107	—	—	—	—
		NSPU	100	-X	56160	876	915	988	1.104	1.148	1.191	—	—	—	—
		NSPU	120	-X	56165	961	1.018	1.098	1.247	1.301	1.353	—	—	—	—
						A szemetesnél vegye figyelembe az ajtónyílás szélességét és az irányt!									
20 164 164 402	**XL-fiókos mosogatószekrény** 1 fix lap, 1 fiók, 400 mm mély, fa hátfallal az ügyfél által biztosított szifonkivágáshoz, 1 kihúzható elem, 500 mm mély, fém hátfallal	NSPUSA	60	-X	56243	1.434	1.482	1.517	1.593	1.621	1.650	—	—	—	—
		NSPUSA	80	-X	56244	1.626	1.705	1.759	1.857	1.882	1.908	—	—	—	—
		NSPUSA	90	-X	56245	1.713	1.777	1.844	1.964	1.991	2.021	—	—	—	—
		NSPUSA	100	-X	56246	1.806	1.882	1.942	2.025	2.081	2.135	—	—	—	—
		NSPUSA	120	-X	56248	1.984	2.054	2.121	2.222	2.291	2.362	—	—	—	—
						Használjon 19601 helytakarékos szifont!									
						Nedvességvédő lappal vagy vízvédő szőnyeggel nem szállítható.									
ÚJ LINE ONE 20 164 164 429	**XL-fiókos mosogatószekrény** 1 fix lap, 1 fiók, 400 mm mély, fa hátfallal az ügyfél által biztosított szifonkivágáshoz és mechanikus nyitástámogatással, 1 kihúzható elem, 500 mm mély, fém hátfallal és mechanikus nyitástámogatással	LSPUSA	60	-X	56239	1.680	1.729	1.767	1.844	1.873	1.902	—	—	—	—
		LSPUSA	80	-X	56240	1.851	1.930	1.987	2.086	2.117	2.140	—	—	—	—
		LSPUSA	90	-X	56242	1.926	1.991	2.062	2.183	2.216	2.244	—	—	—	—
		LSPUSA	100	-X	56249	2.008	2.085	2.149	2.234	2.295	2.348	—	—	—	—
		LSPUSA	120	-X	56250	2.164	2.234	2.307	2.409	2.485	2.554	—	—	—	—
						Használjon 19601 helytakarékos szifont!									
						Nedvességvédő lappal vagy vízvédő szőnyeggel nem szállítható.									
20 330 402	**XL-fiókos mosogatószekrény** 1 belső lap, 1 fiók fiókelőlappal, 400 mm mély, fa hátfallal az ügyfél által biztosított szifonkivágáshoz, 1 kihúzható elem, 500 mm mély, fém hátfallal	NSPUASA	60	-X	55226	1.426	1.475	1.514	1.590	1.616	1.645	—	—	—	—
		NSPUASA	80	-X	55228	1.613	1.692	1.758	1.856	1.878	1.901	—	—	—	—
		NSPUASA	90	-X	55229	1.702	1.767	1.843	1.951	1.977	2.006	—	—	—	—
		NSPUASA	100	-X	55230	1.796	1.867	1.945	2.013	2.070	2.129	—	—	—	—
		NSPUASA	120	-X	55242	1.977	2.044	2.130	2.194	2.269	2.342	—	—	—	—
						Használjon 19601 helytakarékos szifont!									
						Nedvességvédő lappal vagy vízvédő szőnyeggel nem szállítható.									
ÚJ LINE ONE 20 330 429	**XL-fiókos mosogatószekrény** 1 belső lap, 1 fiók fiókelőlappal, 400 mm mély, fa hátfallal az ügyfél által biztosított szifonkivágáshoz, 1 kihúzható elem, 500 mm mély, fém hátfallal és mechanikus nyitástámogatással	LSPUASA	60	-X	55211	1.515	1.565	1.606	1.683	1.711	1.740	—	—	—	—
		LSPUASA	80	-X	55212	1.680	1.759	1.828	1.927	1.955	1.975	—	—	—	—
		LSPUASA	90	-X	55213	1.758	1.822	1.902	2.012	2.043	2.070	—	—	—	—
		LSPUASA	100	-X	55214	1.840	1.913	1.993	2.063	2.126	2.183	—	—	—	—
		LSPUASA	120	-X	55215	1.997	2.066	2.158	2.224	2.304	2.375	—	—	—	—
						Használjon 19601 helytakarékos szifont!									
						Nedvességvédő lappal vagy vízvédő szőnyeggel nem szállítható.									
20 762	**XL-mosogatószekrény** 1 belső lap, 1 front, kihúzósínek és furatok nélkül	NSPUAL	40	-X	55193	432	457	488	540	556	571	—	—	—	—
		NSPUAL	45	-X	55197	450	480	517	564	584	607	—	—	—	—
		NSPUAL	50	-X	55198	488	511	543	612	632	653	—	—	—	—
		NSPUAL	60	-X	55199	536	562	603	669	701	731	—	—	—	—
						Syncro vagy meglevő hulladékgyűjtő rendszer beépítéséhez, lásd a tartozéklistát is,1. regiszter									

XL-magasságú mosogatószekrények fogantyú nélküli LINE N / LINE ONE konyhabútorhoz

Oldalmélység: 561 mm
Korpuszmagasság: 792 mm
Lábazatmagasság 70, 100, 150 vagy 200 mm

Rövid megnevezés	Szélesség cm-ben	Rendelési szám	Pontok	Árcsoport LINE N									
			1	2	3	4	5	6	7	8	9	10
NSPUA-BW	**45 -X**	55294	702	731	765	809	831	851	—	—	—	—
NSPUA-BW	**50 -X**	55295	734	758	802	841	867	894	—	—	—	—
NSPUA-BW	**60 -X**	55296	791	821	853	913	945	977	—	—	—	—

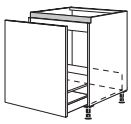

XL-mosogatószekrény vevő által biztosított szelektív hulladékgyűjtő tartályrendszerekhez
1 belső lap,
1 kihúzható elem, 500 mm mély

mint előbb, azonban
1 kihúzható elem, 400 mm mély

NSPUAK-BW	**45 -X**	47294	702	731	765	809	831	851	—	—	—	—
NSPUAK-BW	**50 -X**	47295	734	758	802	841	867	894	—	—	—	—
NSPUAK-BW	**60 -X**	47296	791	821	853	913	945	977	—	—	—	—

ÚJ



XL-mosogatószekrény vízkezelő rendszerekhez és a vevő által biztosított szelektív hulladékgyűjtő tartályrendszerekhez
2 belső lap,
1 kihúzható elem, 500 mm mély,
1 ajtó,
nyit. irány jobbra = kihúzható elem jobbra,
nyit. irány balra = kihúzható elem balra

NSPUAWA-BW	**90 -X**	55209	1.042	1.099	1.174	1.266	1.307	1.348	—	—	—	—
NSPUAWA-BW	**100 -X**	55210	1.115	1.158	1.237	1.345	1.388	1.432	—	—	—	—

Vízálló lappal, nedvességvédő lappal vagy vízvédő szőnyeggel nem szállítható.

Magasság-, szélesség- és mélységcsökkentés nem megengedett!

A hátfalat beépítéskor nem szabad teljesen kivágni a vízcsatlakozóhoz, mivel ez hátrányosan befolyásolná a távtartó sínek rögzítését.

Separato-K (AS10498) vagy meglévő hulladékgyűjtő rendszer beépítéséhez.

NSPUA-AK	**45 -X**	58254	1.263	1.286	1.332	1.371	1.397	1.424	—	—	—	—
NSPUA-AK	**50 -X**	58255	1.295	1.332	1.371	1.424	1.450	1.478	—	—	—	—
NSPUA-AK	**60 -X**	58256	1.407	1.437	1.469	1.539	1.577	1.616	—	—	—	—

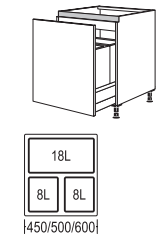

XL-mosogatószekrény Separato-K
1 belső lap,
1 kihúzható elem, 500 mm mély,
Separato-K szelektív hulladék rendszerrel,
kihúzható fedéllel:
450 mm széles: 1 x 18 / 2 x 8 liter,
1 biofedél
500 mm: 1 x 18 / 2 x 8 liter,
1 oldalrendező, 1 biofedél
600 mm: 1 x 18 / 2 x 8 liter,
2 oldalrendező, 1 biofedél

Használjon 19601 helytakarékos szifont!

Nedvességvédő lappal vagy vízvédő szőnyeggel nem szállítható.

Részletes ábrát lásd az M 0.28 és azt követő oldalakon.

NSPUA-AF	**45 -X**	55277	1.648	1.670	1.716	1.753	1.780	1.809	—	—	—	—
NSPUA-AF	**50 -X**	55278	1.729	1.764	1.806	1.857	1.883	1.911	—	—	—	—
NSPUA-AF	**60 -X**	55279	1.914	1.942	1.975	2.044	2.083	2.121	—	—	—	—

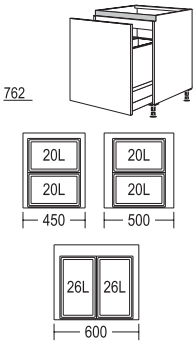

XL-mosogatószekrény Flex 33
1 belső lap,
1 kihúzható elem, 500 mm mély,
Flex 33 hulladék-szétválasztó rendszerrel
fém rendszerfedéllel,
450 mm szélesség: 2 x 20 liter
500 mm szélesség: 2 x 20 liter
600 mm szélesség: 2 x 26 liter
vödör magassága: 330 mm

Használjon 19601 helytakarékos szifont!

Nedvességvédő lappal vagy vízvédő szőnyeggel nem szállítható.

Részletes ábrát lásd az M 0.30 és azt követő oldalakon.

NSPUA-A	**45 -X**	55287	1.749	1.772	1.818	1.853	1.876	1.902	—	—	—	—
NSPUA-A	**50 -X**	55288	1.805	1.825	1.863	1.924	1.949	1.972	—	—	—	—
NSPUA-A	**60 -X**	55291	1.918	1.948	1.983	2.060	2.086	2.116	—	—	—	—

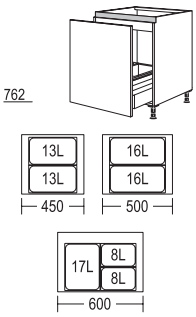

XL-mosogatószekrény Frame
1 belső lap,
1 kihúzható elem, 400 mm mély,
Frame hulladék-szétválasztó rendszerrel
450 mm szélesség: 2 x 13 liter,
vödör magassága 310 mm
500 mm szélesség: 2 x 16 liter,
vödör magassága 330 mm,
600 mm szélesség: 1 x 17 / 2 x 8 liter,
vödör magassága: 310 mm

Használjon 19601 helytakarékos szifont!

Nedvességvédő lappal vagy vízvédő szőnyeggel nem szállítható.

Részletes ábrát lásd az M 0.28 és azt követő oldalakon.

XL-magasságú mosogatószekrények fogantyú nélküli LINE N / LINE ONE konyhabútorhoz

Oldalmélység: 561 mm
Korpuszmagasság: 792 mm
Lábazatmagasság 70, 100, 150 vagy 200 mm

Rövid megnevezés	Szélesség cm-ben	Rendelési szám	Pontok / Árcsoport LINE N 1	2	3	4	5	6	7	8	9	10
XL-fiókos mosogatószekrény Flex 21 1 belső lap, 1 fiók fiókelőlappal, 400 mm mély, fa hátfallal ügyfél által biztosított szifonkivágáshoz, 1 kihúzható elem, 500 mm mély, fém hátfallal és **Flex 21 hulladék-szétválasztó rendszerrel** 1 x 17 / 2 x 8 liter, vödör magassága 210 mm, 3 vödörfedél	**NSPU2A-AF 60**	-X	56231	2.351	2.402	2.446	2.510	2.543	2.575	—	—	—	—
	NSPU2A-AF 80	-X	56232	2.540	2.619	2.688	2.777	2.803	2.831	—	—	—	—
	NSPU2A-AF 90	-X	56234	2.628	2.695	2.773	2.870	2.902	2.936	—	—	—	—
	NSPU2A-AF 100	-X	56235	2.721	2.794	2.876	2.935	2.997	3.059	—	—	—	—
	NSPU2A-AF 120	-X	56236	2.902	2.973	3.060	3.116	3.194	3.272	—	—	—	—
				Használjon 19601 helytakarékos szifont!									
				Nedvességvédő lappal vagy vízvédő szőnyeggel nem szállítható.									
				Részletes ábrát lásd az M 0.29 és azt követő oldalakon.									
mint az előzőekben, azonban alsó kihúzható elem, 400 mm mély, fém hátfallal és **Flex 21 hulladék-szétválasztó rendszer** 2 x 13 liter, vödör magassága: 210 mm, 2 vödörfedél	**NSPU2AK-AF 60**	-X	47231	2.351	2.402	2.446	2.510	2.543	2.575	—	—	—	—
	NSPU2AK-AF 80	-X	47232	2.761	2.835	2.897	2.993	3.018	3.044	—	—	—	—
	NSPU2AK-AF 90	-X	47234	2.968	3.041	3.114	3.213	3.243	3.270	—	—	—	—
	NSPU2AK-AF 100	-X	47235	3.011	3.085	3.161	3.227	3.284	3.343	—	—	—	—
	NSPU2AK-AF 120	-X	47236	3.538	3.609	3.700	3.770	3.843	3.916	—	—	—	—
				Használjon 19601 helytakarékos szifont!									
				Nedvességvédő lappal és vízvédő szőnyeggel nem szállítható.									
				Részletes ábrát lásd az M 0.29 és azt követő oldalakon.									
XL-fiókos mosogatószekrény Flex 21 1 belső lap, 1 fiók fiókelőlappal, 400 mm mély, fa hátlappal az ügyfél által biztosított szifonkivágáshoz, 1 kihúzható elem, 500 mm mély, fém hátfallal, mechanikus nyitástámogatással és **Flex 21 hulladék-szétválasztó rendszerrel** 1 x 17 / 2 x 8 liter, vödör magassága: 210 mm, 3 vödörfedél	**LSPU2A-AF 60**	-X	56218	2.441	2.492	2.537	2.605	2.638	2.670	—	—	—	—
	LSPU2A-AF 80	-X	56219	2.608	2.685	2.758	2.848	2.881	2.905	—	—	—	—
	LSPU2A-AF 90	-X	56220	2.683	2.751	2.832	2.932	2.968	3.000	—	—	—	—
	LSPU2A-AF 100	-X	56221	2.765	2.838	2.924	2.984	3.053	3.113	—	—	—	—
	LSPU2A-AF 120	-X	56222	2.923	2.994	3.088	3.145	3.230	3.305	—	—	—	—
				Használjon 19601 helytakarékos szifont!									
				Nedvességvédő lappal vagy vízvédő szőnyeggel nem szállítható.									
				Részletes ábrát lásd az M 0.29 és azt követő oldalakon.									
mint az előzőekben, azonban alsó kihúzható elem, 400 mm mély, fém hátfallal, mechanikus nyitástámogatással és **Flex 21 hulladék-szétválasztó rendszerrel** 2 x 13 liter, vödör magassága: 210 mm, 2 vödörfedél	**LSPU2AK-AF 60**	-X	47218	2.441	2.492	2.537	2.605	2.638	2.670	—	—	—	—
	LSPU2AK-AF 80	-X	47219	2.828	2.902	2.967	3.065	3.095	3.119	—	—	—	—
	LSPU2AK-AF 90	-X	47220	3.024	3.097	3.174	3.275	3.308	3.336	—	—	—	—
	LSPU2AK-AF 100	-X	47221	3.054	3.129	3.211	3.278	3.340	3.397	—	—	—	—
	LSPU2AK-AF 120	-X	47222	3.559	3.630	3.727	3.797	3.879	3.949	—	—	—	—
				Használjon 19601 helytakarékos szifont!									
				Nedvességvédő lappal és vízvédő szőnyeggel nem szállítható.									
				Részletes ábrát lásd az M 0.29 és azt követő oldalakon.									
XL-sarok-mosogatószekrény 1 belső lap 1 ajtó, 1 sarok hézagpótló elem Korpuszszélességek: 900 és 1000 mm Állófelületek (változó méretek): 635 (615 - 735) x ... *90-40: ...1035 (1015 - 1135) mm *90-45: ...1085 (1065 - 1185) mm *100-50: ...1135 (1115 - 1235) mm *100-60: ...1235 (1215 - 1335) mm Tervezési méretek (változó méretek): 650 (630 - 750) x ... *90-40: ...1050 (1030 - 1150) mm *90-45: ...1100 (1080 - 1200) mm *100-50: ...1150 (1130 - 1250) mm *100-60: ...1250 (1230 - 1350) mm	**NSPUE**	**90-40** -X	57153	761	815	885	974	1.002	1.031	—	—	—	—
	NSPUE	**90-45** -X	57159	765	821	895	991	1.023	1.056	—	—	—	—
	NSPUE	**100-50** -X	57156	813	861	942	1.041	1.072	1.102	—	—	—	—
	NSPUE	**100-60** -X	57164	829	875	962	1.073	1.110	1.148	—	—	—	—
				Tervezési méret = állófelület + 15 mm távolság a faltól, előrehozott szekrényeknél.									
				Az állófelületet megrendelésnél pontosan meg kell adni. Helyben nincs lehetőség a kiigazításokra.									
Mosogatógép visszaugrás felára hézagpótló elemeken és fél-sarokszekrényeken, oldalrész korpuszanyagból, korpuszmagasságban, 2 lábazatlábbal helyszíni összeszereléshez, korpuszmélység: 561 mm	**MP-GS**		9300	36,5	36,5	36,5	36,5	36,5	36,5	36,5	36,5	36,5	36,5

XL-magasságú mosogatószekrények fogantyú nélküli LINE N / LINE ONE konyhabútorhoz

Oldalmélység: 561 mm
Korpuszmagasság: 792 mm
Lábazatmagasság 70, 100, 150 vagy 200 mm

Rövid megnevezés	Szélesség cm-ben		Rendelési szám	Pontok / Árcsoport LINE N 1	2	3	4	5	6	7	8	9	10
E													
NGSB	**45**	**-X**	54820	282	311	355	404	422	442	—	—	—	—
NGSB	**60**	**-X**	54866	330	365	391	467	489	512	—	—	—	—

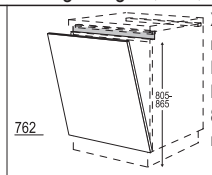

XL-ajtófront teljesen beépített mosogatógépekhez, alsó beépítésű hűtő- és fagyasztószekrényekhez kihúzható elemekkel
805 - 865 mm készülék-magassághoz:
nemesacél távtartó lécekkel együtt

Sor végén történő tervezés esetén oldalfal szükséges.

A megfelelő mosogatógépek hozzárendelése az extraneten és az alábbi QR-kód alatt található.

ÚJ E														
NGSBAC	**45**	**-X**	54859	—	—	647[1]	736[2]	—	—	—	—	—	—
NGSBAC	**60**	**-X**	54862	—	—	718[1]	781[2]	—	—	—	—	—	—

1) Csak Senso 357 2) Csak Easytouch 945

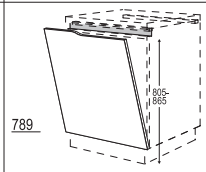

Curve XL lezáró ajtófront teljesen beépített mosogatógépekhez, alsó beépítésű hűtő- és fagyasztószekrényekhez kihúzható elemekkel
805 - 865 mm készülék-magassághoz:
nemesacél távtartó lécekkel együtt
nyitásirány = zárt frontlezárás

Sor végén történő tervezés esetén oldalfal szükséges. Frontlapos oldalfalakra nincs lehetőség.

Adja meg az irányt!

A megfelelő mosogatógépek hozzárendelése az extraneten és az alábbi QR-kód alatt található.

E														
NGGSB	**60**	**-X**	54878	683	715	752	829	860	889	—	—	—	—

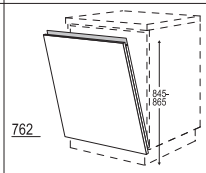

XL-ajtófront teljesen beépített mosogatógéphez
készülékmagasság: 845 - 865 mm,
nemesacél távtartó kerettel együtt (a fronttal összecsavarozva), beépített fogómélyedéssel

A konyhasort 15 mm-rel előrehúzva kell tervezni!

Sor végén történő tervezés esetén oldalfal szükséges. Frontlapos oldalfalakra nincs lehetőség.

A megfelelő mosogatógépek hozzárendelése az extraneten és az alábbi QR-kód alatt található.

ÚJ E														
NGGSBAC	**60**	**-X**	54863	—	—	1.079[1]	1.143[2]	—	—	—	—	—	—

1) Csak Senso 357 2) Csak Easytouch 945

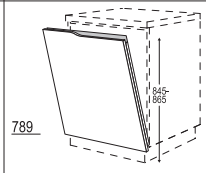

Curve XL lezáró ajtófront teljesen beépített mosogatógépekhez
845 - 865 mm készülék-magassághoz:
távtartó keretekkel, nemesacél színben (a fronttal összecsavarozva), beépített fogómélyedéssel
távtartó lécekkel együtt
nyitásirány = zárt frontlezárás

A konyhasort 15 mm-rel előrehúzva kell tervezni!

Sor végén történő tervezés esetén oldalfal szükséges. Frontlapos oldalfalakra nincs lehetőség.

Adja meg az irányt!

A megfelelő mosogatógépek hozzárendelése az extraneten és az alábbi QR-kód alatt található.

E														
NGSBT	**60**	**-X**	54869	1.183	1.205	1.232	1.313	1.336	1.358	—	—	—	—

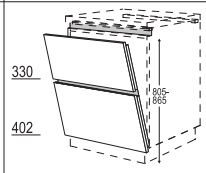

Osztott hatású XL-ajtófront teljesen beépített mosogatógépekhez, alsó beépítésű hűtő- és fagyasztószekrényekhez kihúzható elemekkel
készülékmagassághoz: 805 - 865 mm,
távtartó kerettel és távtartó lécekkel, nemesacél színű
(frontlappal összecsavarozva), beépített fogómélyedéssel (csak C-profil)

A konyhasort 15 mm-rel előrehúzva kell tervezni!

Sor végén történő tervezés esetén oldalfal szükséges. Frontlapos oldalfalakra nincs lehetőség.

A megfelelő mosogatógépek hozzárendelése az extraneten és az alábbi QR-kód alatt található.

ÚJ LINE ONE E														
LGSBT	**60**	**-X**	54870	366	387	431	508	548	561	—	—	—	—

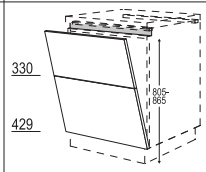

Osztott hatású XL-ajtófront teljes beépítésű mosogatógépekhez, alsó építésű hűtő-és fagyasztószekrényekhez kihúzókkal,
805 - 865 mm készülék-magassághoz:
nemesacél távtartó lécekkel együtt

Sor végén történő tervezés esetén oldalfal szükséges.

A megfelelő mosogatógépek hozzárendelése az extraneten és az alábbi QR-kód alatt található.

ÚJ E														
NGSBTAC	**60**	**-X**	54864	—	—	1.660[1]	1.711[2]	—	—	—	—	—	—

1) Csak Senso 357 2) Csak Easytouch 945

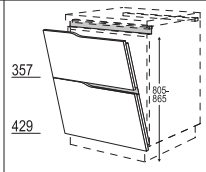

Osztott hatású Curve XL lezáró ajtófront teljesen beépített mosogatógépekhez, alsó beépítésű hűtő- és fagyasztószekrényekhez kihúzható elemekkel
készülékmagassághoz: 805 - 865 mm,
távtartó kerettel és távtartó lécekkel, nemesacél színű
(frontlappal összecsavarozva), beépített fogómélyedéssel (csak C-profil)
nyitásirány = zárt frontlezárás

A konyhasort 15 mm-rel előrehúzva kell tervezni!

Sor végén történő tervezés esetén oldalfal szükséges. Frontlapos oldalfalakra nincs lehetőség.

Adja meg az irányt!

A megfelelő mosogatógépek hozzárendelése az extraneten és az alábbi QR-kód alatt található.

ÚJ LINE ONE E														
LGSBTAC	**60**	**-X**	54871	—	—	759[1]	822[2]	—	—	—	—	—	—

1) Csak Senso 357 2) Csak Easytouch 945

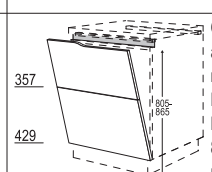

Osztott hatású Curve XL lezáró ajtófront teljesen beépített mosogatógépekhez, alsó beépítésű hűtő- és fagyasztószekrényekhez kihúzható elemekkel
805 - 865 mm készülék-magassághoz:
nemesacél távtartó lécekkel együtt
nyitásirány = zárt frontlezárás

Sor végén történő tervezés esetén oldalfal szükséges. Frontlapos oldalfalakra nincs lehetőség.

Adja meg az irányt!

A megfelelő mosogatógépek hozzárendelése az extraneten és az alábbi QR-kód alatt található.

XL-magasságú mosogatószekrények fogantyú nélküli LINE N / LINE ONE konyhabútorhoz

Oldalmélység: 561 mm
Korpuszmagasság: 792 mm
Lábazatmagasság 70, 100, 150 vagy 200 mm

		Rövid megnevezés	Szélesség cm-ben		Rendelési szám	Pontok / Árcsoport LINE N 1	2	3	4	5	6	7	8	9	10
E 20	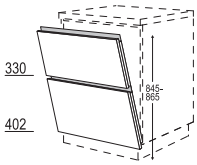 330 402 845-865 **Osztott hatású XL-ajtófront teljesen beépített mosogatógépekhez készülékmagasság: 845 - 865 mm,** nemesacél távtartó kerettel együtt (a fronttal összecsavarozva), beépített fogómélyedéssel	**NGGSBT**	**60**	**-X**	58869	1.234	1.257	1.288	1.369	1.397	1.424	—	—	—	—
		A konyhasort 15 mm-rel előrehúzva kell tervezni!													
		Sor végén történő tervezés esetén oldalfal szükséges. Frontlapos oldalfalakra nincs lehetőség.													
		A megfelelő mosogatógépek hozzárendelése az extraneten és az alábbi QR-kód alatt található.													
ÙJ LINE ONE E 20	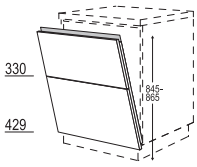 330 429 845-865 **Osztott hatású XL-ajtófront teljesen beépített mosogatógépekhez készülékmagasság: 845 - 865 mm,** nemesacél távtartó kerettel együtt (a fronttal összecsavarozva), beépített fogómélyedéssel	**LGGSBT**	**60**	**-X**	58867	720	737	791	870	917	937	—	—	—	—
		A konyhasort 15 mm-rel előrehúzva kell tervezni!													
		Sor végén történő tervezés esetén oldalfal szükséges. Frontlapos oldalfalakra nincs lehetőség.													
		A megfelelő mosogatógépek hozzárendelése az extraneten és az alábbi QR-kód alatt található.													
ÙJ E 20	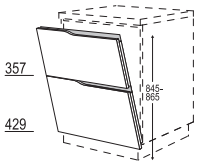 357 429 845-865 **Osztott hatású Curve XL lezáró ajtófront teljesen beépített mosogatógépekhez készülékmagasság: 845 - 865 mm,** nemesacél távtartó kerettel együtt (a fronttal összecsavarozva), beépített fogómélyedéssel nyitásirány = zárt frontlezárás	**NGGSBTAC**	**60**	**-X**	58870	—	—	1.837[1]	1.897[2]	—	—	—	—	—	—
		1) Csak Senso 357 2) Csak Easytouch 945													
		A konyhasort 15 mm-rel előrehúzva kell tervezni!													
		Sor végén történő tervezés esetén oldalfal szükséges. Frontlapos oldalfalakra nincs lehetőség.													
		Adja meg az irányt!													
		A megfelelő mosogatógépek hozzárendelése az extraneten és az alábbi QR-kód alatt található.													
ÙJ LINE ONE E 20	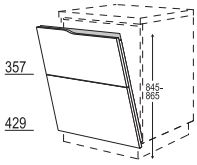 357 429 845-865 **Osztott hatású Curve XL lezáró ajtófront teljesen beépített mosogatógépekhez készülékmagasság: 845 - 865 mm,** nemesacél távtartó kerettel együtt (a fronttal összecsavarozva), beépített fogómélyedéssel nyitásirány = zárt frontlezárás	**LGGSBTAC**	**60**	**-X**	58868	—	—	1.120[1]	1.184[2]	—	—	—	—	—	—
		1) Csak Senso 357 2) Csak Easytouch 945													
		A konyhasort 15 mm-rel előrehúzva kell tervezni!													
		Sor végén történő tervezés esetén oldalfal szükséges. Frontlapos oldalfalakra nincs lehetőség.													
		Adja meg az irányt!													
		A megfelelő mosogatógépek hozzárendelése az extraneten és az alábbi QR-kód alatt található.													
	 HU **A mosogatógépfrontonkénti megengedett készülékek aktuális áttekintése az extranetünkön található.** **https://www.nobilia.de/gsp-hu**														
E 20	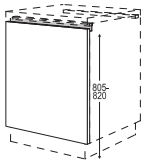 762 805-820 **XL-ajtófront teljesen beépített hűtőgépekhez és mosógépekhez 805 - 820 mm készülék-magassághoz:** nemesacél távtartó lécekkel együtt	**NKWSB**	**60**	**-X**	54865	330	365	391	467	489	512	—	—	—	—
		Sor végén történő tervezés esetén oldalfal szükséges.													
ÙJ E 20	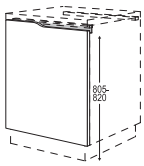 789 805-820 **Curve XL lezáró ajtófront teljesen beépített mosogatógépekhez és mosógépekhez 805 - 820 mm készülék-magassághoz:** nemesacél távtartó lécekkel együtt nyitásirány = zárt frontlezárás	**NKWSBAC**	**60**	**-X**	54867	—	—	718[1]	781[2]	—	—	—	—	—	—
		1) Csak Senso 357 2) Csak Easytouch 945													
		Sor végén történő tervezés esetén oldalfal szükséges. Frontlapos oldalfalakra nincs lehetőség.													
		Adja meg az irányt!													

XL-magasságú alsószekrények fogantyú nélküli LINE N / LINE ONE konyhabútorhoz

Oldalmélység: 561 mm
Korpuszmagasság: 792 mm
Lábazatmagasság 20, 70, 100, 150 vagy 200 mm

		Rövid megnevezés	Szélesség cm-ben		Rendelési szám	Pontok / Árcsoport LINE N									
						1	2	3	4	5	6	7	8	9	10
XL-magasságú hézagpótló elemek / borítások															
	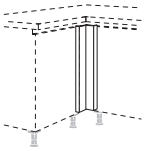 762	**XL-sarok hézagpótló elem** front anyaga, 55 x 55 mm, állófelület: 635 x 635 mm, tervezési méret: 650 x 650 mm	NUPE		-X	57143	203	206	242	254	279	307	—	—	—	—
		Tervezési méret = állófelület + 15 mm távolság a faltól, előrehozott szekrényeknél.													
		mint előbb, azonban 35 és 155 mm között **változtatható,** állófelület: 615 - 735 mm, tervezési méret: 630 - 750 mm, 1. méret = balra / 2. méret = jobbra	NUPE-V		-X	57151	237	242	273	291	323	356	—	—	—	—
	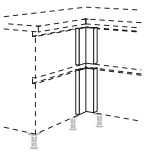 330 402	**XL-sarok hézagpótló elem, osztott hatású, változtatható** frontanyag, **változtatható** 35 - 155 mm tartományban, állófelület: 615 - 735 mm, tervezési méret: 630 - 750 mm, 1. méret = balra / 2. méret = jobbra	NUPET-V		-X	57177	444	466	536	578	654	730	—	—	—	—
		Tervezési méret = állófelület + 15 mm távolság a faltól, előrehozott szekrényeknél. *Szög-változtatások nem lehetségesek.* *Csak 402 mm magas alsó kihúzható elemekkel tervezhető.*													
ÚJ LINE ONE	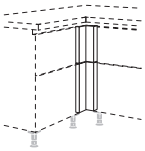 330 429	**XL-sarok hézagpótló elem, osztott hatású, változtatható** frontanyag, **változtatható** 35 - 155 mm tartományban, állófelület: 615 - 735 mm, tervezési méret: 630 - 750 mm, 1. méret = balra / 2. méret = jobbra	LUPET-V-X			57178	248	261	315	362	368	391	—	—	—	—
		Tervezési méret = állófelület + 15 mm távolság a faltól, előrehozott szekrényeknél. *Szög-változtatások nem lehetségesek.*													
	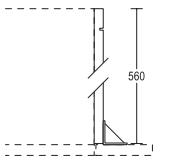 560	**Mosogatógép visszaugrás felára** hézagpótló elemeken és fél-sarokszekrényeken, oldalrész korpuszanyagból, korpuszmagasságban, 2 lábazatlábbal helyszíni összeszereléshez, korpuszmélység: 561 mm	MP-GS			9300	36,5	36,5	36,5	36,5	36,5	36,5	36,5	36,5	36,5	36,5
	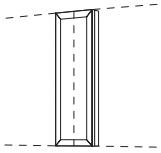	**Köztes hézagpótló kivitel felára** 3 oldalon körülfutó profilozás az elülső hézagpótló elemeknél, 1 vágóél, minimális szélesség: 65 mm	MP-MP			4743	44	44	44	44	44	44	44	44	44	44
	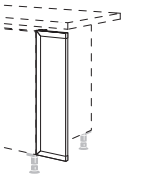 762	**XL-front hézagpótló elem** front anyaga, szélesség: 200 mm	NUPD	20	-X	57116	150	158	199	209	222	237	—	—	—	—
		30 mm legkisebb méretig lehetséges helyszíni hozzáigazítás. *Adja meg az irányt!*													
	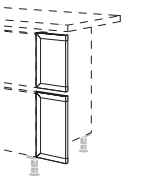 330 402	**XL-front hézagpótló elem osztott hatású** front anyaga, szélesség: 200 mm	NUPDT	20	-X	57230	296	310	362	403	419	435	—	—	—	—
		30 mm legkisebb méretig lehetséges helyszíni hozzáigazítás. *Adja meg az irányt!* *Csak 402 mm magas alsó kihúzható elemekkel tervezhető.*													
ÚJ LINE ONE	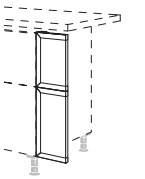 330 429	**XL-front hézagpótló elem osztott hatású** front anyaga, szélesség: 200 mm	LUPDT	20	-X	57117	235	257	273	305	318	358	—	—	—	—
		30 mm legkisebb méretig lehetséges helyszíni hozzáigazítás. *Adja meg az irányt!* *Csak 429 mm magas alsó kihúzható elemekkel tervezhető.*													
	 762	**XL-keretelem szigetszerű tervezésekhez** 1 ajtó, 2 belső polc, 1 hátfal, mélység: 202 mm	NURTI	30	-X	58593	323	346	366	397	409	419	—	—	—	—
			NURTI	40	-X	58594	342	374	397	444	463	482	—	—	—	—
			NURTI	45	-X	58597	359	384	415	464	483	502	—	—	—	—
			NURTI	50	-X	58595	374	399	435	477	504	530	—	—	—	—
			NURTI	60	-X	58596	396	425	458	527	553	580	—	—	—	—

XL-magasságú alsószekrények fogantyú nélküli LINE N / LINE ONE konyhabútorhoz

Oldalmélység: 561 mm
Korpuszmagasság: 792 mm
Lábazatmagasság 20, 70, 100, 150 vagy 200 mm

ÙJ

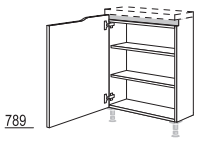

Curve XL lezáró keretelem sziget rendszerű tervezésekhez
1 ajtó,
2 belső polc,
1 hátfal,
mélység: 202 mm
nyitásirány = zárt frontlezárás

Rövid megnevezés	Szélesség cm-ben		Rendelési szám	Pontok 1	2	3	4	5	6	7	8	9	10
				Árcsoport LINE N									
NURTIAC	45	-X	58598	—	—	708[1]	796[2]	—	—	—	—	—	—
NURTIAC	60	-X	58599	—	—	785[1]	841[2]	—	—	—	—	—	—

1) Csak Senso 357 2) Csak Easytouch 945

Magasság-, szélesség- és mélységcsökkentés nem megengedett!

XL-magasságú frontlapos oldalfalak fogantyú nélküli LINE N / LINE ONE alsószekrényekhez

Lezáró oldalfalak, lásd az 5. regisztert

Rövid megnevezés	Szélesség cm-ben	Rendelési szám	Pontok	Árcsoport LINE N									
			1	2	3	4	5	6	7	8	9	10

Frontlapos oldalfalak XL magasságú alsószekrényekhez

XL-lezáró frontlapos oldalfal
front anyaga, ferdére vágva,
fogómélyedéssel
szélesség: 50 mm
NUWF50-60-X: 597 mm mély
NUWF50-78-X: 780 mm mély

762

NUWF	50-60	-X	57951	730	739	790	861	886	911	—	—	—	—
NUWF	50-78	-X	57952	768	781	850	926	959	993	—	—	—	—

Adja meg az irányt!

XL-lezáró frontlapos oldalfal osztott hatású tervezésekhez
front anyaga, ferdére vágva,
fogómélyedésekkel,
szélesség: 50 mm
NUWFT50-60-X: 597 mm mély
NUWFT50-78-X: 780 mm mély

330
402

NUWFT	50-60	-X	57971	1.132	1.140	1.205	1.295	1.315	1.337	—	—	—	—
NUWFT	50-78	-X	57972	1.216	1.229	1.329	1.384	1.422	1.460	—	—	—	—

Adja meg az irányt!

Csak 330 / 402 mm magas kihúzható elemekkel együtt tervezhető.

XL-lezáró frontlapos oldalfal a sor végén álló, integrált mosogatógépekhez, 805 - 820 mm készülékmagassághoz
Front anyaga, ferdére vágva,
fogómélyedéssel,
rögzítőanyaggal a lábazatvisszahajtáshoz,
NUWFG50-60-X: 597 mm mély
NUWFG50-78-X: 780 mm mély

762

NUWFG	50-60	-X	57953	834	842	901	968	994	1.022	—	—	—	—
NUWFG	50-78	-X	57960	914	926	996	1.070	1.104	1.139	—	—	—	—

Adja meg az irányt!

XL-frontlapos oldalfal térbe állított tervezéshez
front anyaga, ferdére vágva,
fogómélyedéssel,
szélesség: 50 mm

762

NUWFR50-81-X: 805 mm mély
kétoldalú szigetekhez, 561 mm oldalmélységű szekrényekkel és 202 mm oldalmélységű keretelemmel

NUWFR50-95-X: 953 mm mély
kétoldalú szigetekhez, 561 és 350 mm oldalmélységű szekrényekkel

NUWFR50-106-X: 1064 mm mély
kétoldalú szigetekhez, 561 és 461 mm oldalmélységű szekrényekkel

NUWFR50-116-X: 1164 mm mély
kétoldalú szigetekhez, két 561 mm oldalmélységű szekrénnyel

NUWFR	50-81	-X	57982	864	876	964	1.025	1.072	1.117	—	—	—	—
NUWFR	50-95	-X	57962	901	915	1.015	1.134	1.175	1.213	—	—	—	—
NUWFR	50-106	-X	57959	930	948	1.041	1.186	1.235	1.285	—	—	—	—
NUWFR	50-116	-X	57968	987	1.004	1.121	1.266	1.329	1.391	—	—	—	—

Adja meg az irányt!

Méretváltoztatásokra nincs lehetőség.

XL-frontlapos oldalfal térbe állított osztott hatású tervezésekhez
front anyaga, ferdére vágva,
fogómélyedésekkel,
szélesség: 50 mm

330
402

NUWFRT50-95-X: 953 mm mély
kétoldalú szigetekhez, 561 és 350 mm oldalmélységű szekrényekkel

NUWFRT50-106-X: 1064 mm mély
kétoldalú szigetekhez, 561 és 461 mm oldalmélységű szekrényekkel

NUWFRT50-116-X: 1164 mm mély
kétoldalú szigetekhez, két 561 mm oldalmélységű szekrénnyel

NUWFRT	50-95	-X	57970	1.356	1.374	1.488	1.656	1.717	1.778	—	—	—	—
NUWFRT	50-106	-X	57974	1.393	1.409	1.517	1.694	1.768	1.845	—	—	—	—
NUWFRT	50-116	-X	57975	1.438	1.456	1.567	1.753	1.845	1.936	—	—	—	—

Adja meg az irányt!

Méretváltoztatásokra nincs lehetőség.

Csak 330 / 402 mm magas kihúzható elemekkel együtt tervezhető.

XL-magasságú frontlapos oldalfalak fogantyú nélküli LINE N / LINE ONE alsószekrényekhez

Lezáró oldalfalak, lásd az 5. regisztert

		Rövid megnevezés	Szélesség cm-ben		Rendelési szám	Pontok 1	2	3	4	5	6	7	8	9	10
						Árcsoport LINE N									
	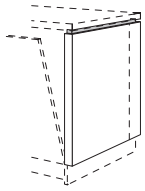 762 **XL-frontlapos oldalfal a sor végén álló, integrált mosogatógéppel történő térbe állított tervezéshez 805 - 820 mm készülékmagassághoz** front anyaga, ferdére vágva, fogómélyedéssel, lábazat-visszahajtásokkal és rögzítőanyaggal együtt, szélesség: 50 mm **NUWFRG50-81-X: 805 mm mély** kétoldalú szigetekhez, 561 mm oldalmélységű szekrényekkel és 202 mm oldalmélységű keretelemmel **NUWFRG50-95-X: 953 mm mély** kétoldalú szigetekhez, 561 és 350 mm oldalmélységű szekrényekkel **NUWFRG50-106-X: 1064 mm mély** kétoldalú szigetekhez, 561 és 461 mm oldalmélységű szekrényekkel **NUWFRG50-116-X: 1164 mm mély** kétoldalú szigetekhez, két 561 mm oldalmélységű szekrénnyel	**NUWFRG**	**50-81**	**-X**	57983	1.089	1.102	1.188	1.254	1.296	1.339	—	—	—	—
		NUWFRG	**50-95**	**-X**	57979	1.145	1.159	1.260	1.384	1.422	1.461	—	—	—	—
		NUWFRG	**50-106**	**-X**	57956	1.206	1.223	1.313	1.457	1.505	1.552	—	—	—	—
		NUWFRG	**50-116**	**-X**	57969	1.270	1.288	1.399	1.546	1.605	1.663	—	—	—	—
						Adja meg az irányt!									
						Méretváltoztatásokra nincs lehetőség.									
	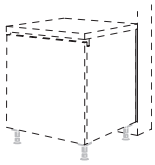 **Fedőprofil mélységkiegyenlítéshez XL alsószekrényeken** Nemesacél színű műanyag profil, 15 mm mély, hátsó korpuszszegélyre szereléshez. Előrehozott tervezésekhez, lezáró vagy frontlapos oldalfalak nélkül.	**NADP-79**			59028	9,3	9,3	9,3	9,3	9,3	9,3	—	—	—	—

Egyedi magasságú alsószekrények fogantyú nélküli LINE N / LINE ONE konyhabútorhoz

Oldalmélység: 561 mm
Korpuszmagasságok: 360 / 432 mm
Lábazatmagasság 20, 70, 100, 150 vagy 200 mm

Rövid megnevezés	Szélesség cm-ben		Rendelési szám	Pontok / Árcsoport LINE N 1	2	3	4	5	6	7	8	9	10

432 mm magas alsószekrények

ÙJ S 46	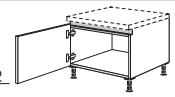 402	**XL-alsószekrény** 1 ajtó	**NU**	**30**	**-43**	54633	310	336	343	365	388	393	—	—	—	—
			NU	**40**	**-43**	54634	366	381	400	423	432	441	—	—	—	—
			NU	**45**	**-43**	54637	387	403	420	451	458	472	—	—	—	—
			NU	**50**	**-43**	54635	406	426	441	479	485	501	—	—	—	—
			NU	**60**	**-43**	54636	445	470	482	534	539	562	—	—	—	—
S 46	 402	**XL-fiókosszekrény** 1 kihúzható elem	**NUA**	**30**	**-43**	54651	549	552	571	581	599	615	—	—	—	—
			NUA	**40**	**-43**	54652	607	612	631	639	653	664	—	—	—	—
			NUA	**45**	**-43**	54653	632	639	661	675	691	710	—	—	—	—
			NUA	**50**	**-43**	54654	664	670	689	702	714	727	—	—	—	—
			NUA	**60**	**-43**	54655	727	731	749	765	784	802	—	—	—	—
			NUA	**80**	**-43**	54656	777	787	813	840	861	882	—	—	—	—
			NUA	**90**	**-43**	54657	819	829	853	891	915	939	—	—	—	—
			NUA	**100**	**-43**	54658	894	911	939	978	1.012	1.045	—	—	—	—
			NUA	**120**	**-43**	54659	978	990	1.031	1.089	1.129	1.167	—	—	—	—
S 46	 429	**Curve XL-lezáró fiókos szekrény** 1 kihúzható elem, nyitásirány = zárt frontlezárás	**NUAAC**	**45**	**-43**	54661	—	—	934[1]	948[2]	—	—	—	—	—	—
			NUAAC	**60**	**-43**	54662	—	—	1.023[1]	1.032[2]	—	—	—	—	—	—
			NUAAC	**90**	**-43**	54663	—	—	1.210[1]	1.222[2]	—	—	—	—	—	—
									1) Csak Senso 357 2) Csak Easytouch 945							
							Adja meg az irányt!									
							Magasság- és szélességcsökkentés nem megengedett!									
	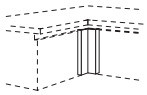 402	**XL-sarok hézagpótló elem** front anyaga, 55 x 55 mm, állófelület: 635 x 635 mm, tervezési méret: 650 x 650 mm	**NUPE**		**-43**	54176	191	197	229	242	254	266	—	—	—	—
							Tervezési méret = állófelület + 15 mm távolság a faltól, előrehozott szekrényeknél.									
		mint előbb, azonban 35 és 155 mm között **változtatható,** állófelület: 615 - 735 mm, tervezési méret: 630 - 750 mm, 1. méret = balra / 2. méret = jobbra	**NUPE-V**		**-43**	54177	226	231	261	276	298	317	—	—	—	—
							Szög-változtatások nem lehetségesek.									
	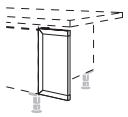 402	**XL-front hézagpótló elem** front anyaga, szélesség: 200 mm	**NUPD**	**20**	**-43**	57236	145	147	172	185	193	200	—	—	—	—
							30 mm legkisebb méretig lehetséges helyszíni hozzáigazítás.									
							Adja meg az irányt!									
	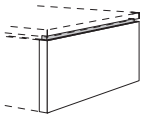 402	**XL-frontlapos oldalfal térbe állított tervezéshez** front anyaga, ferdére vágva, fogómélyedéssel, szélesség: 50 mm	**NUWFR43**	**50**	**-95**	55946	727	742	777	842	877	913	—	—	—	—
			NUWFR43	**50**	**-106**	57964	743	761	796	896	933	969	—	—	—	—
			NUWFR43	**50**	**-116**	57967	791	810	860	964	1.000	1.038	—	—	—	—
							Adja meg az irányt!									
							Méretváltoztatásokra nincs lehetőség.									
		NUWFR43 50-95: 953 mm mély kétoldalú szigetekhez, 561 és 350 mm oldalmélységű szekrényekkel														
		NUWFR43 50-106: 1064 mm mély kétoldalú szigetekhez, 561 és 461 mm oldalmélységű szekrényekkel														
		NUWFR43 50-116: 1164 mm mély kétoldalú szigetekhez, két 561 mm oldalmélységű szekrénnyel														
S	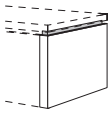 402	**XL-lezáró frontlapos oldalfal** front anyaga, ferdére vágva, fogómélyedéssel, szélesség: 50 mm	**NUWF**	**43**	**-50**	57961	597	606	625	676	691	708	—	—	—	—
							Adja meg az irányt!									

LINE N

Állószekrények vízszintes fogó mélyedéssel

Magasszekrények	korpuszmagasság: 1512 mm
XL-magasszekrények	korpuszmagasság: 1584 mm
1-es magasság	korpuszmagasság: 2016 mm
1 XL-es magasság	korpuszmagasság: 2088 mm
2-es magasság	korpuszmagasság: 2088 mm
2 XL-es magasság	korpuszmagasság: 2160 mm
3-es magasság	korpuszmagasság: 2160 mm
3 XL-es magasság	korpuszmagasság: 2232 mm

Jelmagyarázat

Szállítható Line ONE termékek.

20 mm lábazatmagassággal nem lehetséges.

Adja meg az elektromos készüléket.

Tervezési útmutató, lásd a 10 regisztert.

Elemek egyedi méretben kaphatók, lásd a 2 regisztert.

Felárért Easys nyitórendszerrel szállítható.

Szállítható színválasztékhoz lásd a színkártyát, kialakítási áttekintés M 2.1 oldal.

Nem kapható a következő országokban: USA és Kanada.

Felszereltségi opciókrövid áttekintése vízszintes fogómélyedéssel rendelkező állószekrényekhez

Itt találhatók az erre a regiszterre vonatkozó legfontosabb felszereltségi opciók és felárak rövid áttekintése.
Részletes leírások és tervezési útmutatások, valamint további opciók és egyedi kivitelek a 2.2 „Felszereltségi opciók, egyedi kivitelek“ regiszterben találhatók.

	Rövid megnevezés	Rendelési szám	Pontok
Palaszürke színű belső korpuszdekor felára	**MP-KID**	7947	96

nBOX felárak

Üvegoldalak felára szögletes korláttal rendelkező (belső) kihúzható elemeken	**MP-GLAS**	7915	127
Kihúzható doboz felára (belső) kihúzható elemeken	**MP-BOX**	7905	98
Dizájnprofil felára (belső) fiókokhoz és (belső) kihúzható elemekhez	**MP-DPRO**	7918	23
Dizájnborítás felára (belső) fiókokhoz és (belső) kihúzható elemekhez	**MP-DCOV**	7923	55
Dizájn üveg takarólap felára belső kihúzható elemekhez	**MP-DGBLEN**	7925	101
Dizájn takarólap felára belső fiókokhoz és kihúzható dobozzal (MP-BOX) rendelkező belső kihúzható elemekhez	**MP-DBLEN**	7935	72

Belső polc betolás-rögzítővel álló- és alsószekrényekbe történő utólagos beépítéshez	**ITAB-UH 60**	39496	644
A fogómélyedés (L-profil) LED-lámpás kivitelének felára vízszintes fogómélyedéssel rendelkező alsószekrényeknél és magasszekrényeknél	**MP-NGML**	7983	31
A LED világítás felára a középső / alsó fogómélyedés (C-profil) megvilágításához	**MP-NGMC**	59709	32,9
Felár elektromechanikus Easys nyitórendszerértfür beépített hűtő-fagyasztószekrények kinyitásához	**MP-EASYS**	7991	1.831
Fedőprofil mélységkiegyenlítéshez a magasszekrényekhez és állószekrényekhez	**NADP-151** **NADP-158** **NADP-202** **NADP-209** **NADP-216** **NADP-223** **NADP-300**	59009 59029 24121 34121 47021 54121 63121	17,4 17,7 23,7 24,4 24,8 25,1 35,9
Folytonos front felára sütőátépítéshez kiegyenlítő lappal	**MP-DFBO**	7994	0
Változtatás alsószekrényeken, állószekrényeken és készülékszekrényeken további frontelemek beépítése nélkül	**MP-SON**	7906	0
További egyedi kivitelű termékek felára alsószekrényeken, állószekrényeken vagy készülékszekrényeken kiegészítő frontelemek vagy vasalatok beépítésével együtt, valamint fali- és felhelyezhető szekrényeken	**MP-SONDER**	9312	30% felár

Megjegyzés: A fiókokhoz és kihúzható elemekhez való mechanikus nyitáskönnyítő (MP-PTOSA) nem lehetséges a Line N-választékban található termékekhez. A szállítási terjedelemben található nyitáskönnyítő kivételével Line ONE termékek esetén.

Útmutatás kiegyenlítő frontos készülékszekrényekhez:

A kiegyenlítő frontos készülékszekrényeknél az egyes frontméretek az elektromos készülék beépítési helyzetétől függően eltérőek lehetnek.
Az eltérő frontméretekre vonatkozó információk a megrendelés-visszaigazolásban megfelelően feltüntetésre kerülnek.

Magasszekrények vízszintes fogómélyedéssel LINE N / LINE ONE 1532 / 1582 / 1612 / 1662 / 1712 mm magas

Oldalmélység: 561 mm
Korpuszmagasság: 1512 mm
Lábazatmagasság 20, 70, 100, 150 vagy 200 mm

		Rövid megnevezés	Szélesség cm-ben	Rendelési szám	Pontok / Árcsoport LINE N 1	2	3	4	5	6	7	8	9	10
Magasszekrények														
S	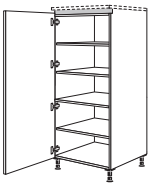 1482	**Magasszekrény** 1 ajtó, 1 fix alaplap, 3 belső polc	NH	30	42790	642	673	717	785	813	841	—	—	—	—
			NH	40	42782	731	767	815	901	943	984	—	—	—	—
			NH	50	42770	813	844	921	1.016	1.070	1.123	—	—	—	—
			NH	60	42771	913	948	1.018	1.142	1.206	1.272	—	—	—	—
	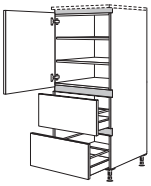 762 330 330	**Magasszekrény** 1 ajtó 2 belső polc, 2 kihúzható elem	NH2A	30	42765	1.209	1.291	1.333	1.384	1.409	1.435	—	—	—	—
			NH2A	40	42783	1.332	1.407	1.456	1.532	1.567	1.603	—	—	—	—
			NH2A	50	42772	1.435	1.505	1.565	1.673	1.720	1.767	—	—	—	—
			NH2A	60	42773	1.556	1.635	1.697	1.828	1.886	1.945	—	—	—	—
ÚJ LINE ONE	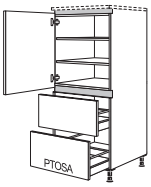 762 330 357 PTOSA	**Magasszekrény** 1 ajtó, 2 belső polc, 1 kihúzható elem, 1 kihúzható elem mechanikus nyitástámogatással	LH2A	30	42774	1.333	1.415	1.457	1.510	1.536	1.562	—	—	—	—
			LH2A	40	42775	1.444	1.521	1.570	1.647	1.682	1.720	—	—	—	—
			LH2A	50	42776	1.536	1.607	1.669	1.778	1.825	1.873	—	—	—	—
			LH2A	60	42777	1.647	1.724	1.789	1.921	1.981	2.040	—	—	—	—
	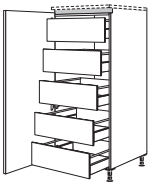 1482	**Magasszekrény** 1 ajtó, 5 belső fiók	NHI	40	42701	2.615	2.653	2.683	2.778	2.825	2.870	—	—	—	—
			NHI	50	42702	2.775	2.806	2.828	2.936	3.002	3.067	—	—	—	—
			NHI	60	42703	2.921	2.957	2.961	3.104	3.187	3.267	—	—	—	—
21	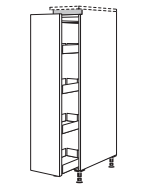 1482	**Magasszekrény patikaszekrény** 1 kihúzható elem a be- és kihúzást tompító elemmel, 4 fémdobozzal csúszásgátló lapokkal, állítható	NHA	30	42733	2.018	2.043	2.088	2.168	2.196	2.225	—	—	—	—
			NHA	40	42740	2.137	2.171	2.234	2.326	2.367	2.408	—	—	—	—
Készülékszekrények magasra épített mosogatógépekhez														
E 21	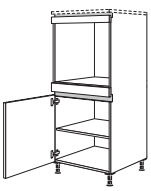 69 VAR 690	**Készülékszekrény sütőhöz** **Fülkemagasság: 590 mm** 2 fix kiegyenlítő lap, 1 ajtó, 1 belső polc	NGO		42401	1.003	1.050	1.086	1.180	1.212	1.244	—	—	—	—
E 21	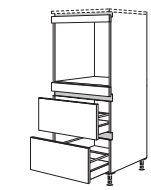 69 VAR 330 330	**Készülékszekrény sütőhöz** **Fülkemagasság: 590 mm** 2 fix kiegyenlítő lap, 2 kihúzható elem	NGO2A		43402	1.605	1.651	1.692	1.768	1.800	1.831	—	—	—	—
ÚJ LINE ONE E 21	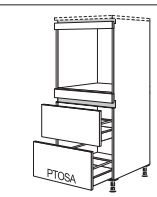 69 VAR 330 357 PTOSA	**Készülékszekrény sütőhöz** **Fülkemagasság: 590 mm** 1 fix kiegyenlítő lap, 1 kihúzható elem, 1 kihúzható elem mechanikus nyitástámogatással	LGO2A		43408	1.695	1.742	1.784	1.862	1.895	1.927	—	—	—	—

Magasszekrények vízszintes fogómélyedéssel LINE N / LINE ONE 1532 / 1582 / 1612 / 1662 / 1712 mm magas

Oldalmélység: 561 mm
Korpuszmagasság: 1512 mm
Lábazatmagasság 20, 70, 100, 150 vagy 200 mm

		Rövid megnevezés	Szélesség cm-ben	Rendelési szám	Pontok / Árcsoport LINE N 1	2	3	4	5	6	7	8	9	10
E 20	69 / VAR / 330 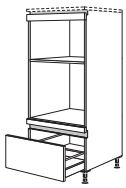	**Készülékszekrény sütőhöz és mikrohullámú sütőhöz Fülkemagasság: 380 mm Fülkemagasság: 590 mm** 2 fix kiegyenlítő lap, 1 kihúzható elem		NGMOA	41360	1.228	1.291	1.313	1.364	1.377	1.388	—	—	—	—
ÙJ LINE ONE E 20	69 / VAR / 357 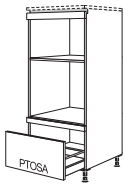	**Készülékszekrény sütőhöz és mikrohullámú sütőhöz Fülkemagasság: 380 mm fülkemagasság: 590 mm** 2 fix kiegyenlítő lap, 1 kihúzható elem mechanikus nyitástámogatással		LGMOA	43410	1.317	1.381	1.405	1.459	1.472	1.483	—	—	—	—
E 20	69 / VAR / 906 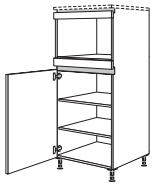	**Készülékszekrény mikrohullámú készülékhez Fülkemagasság: 380 mm** 2 fix kiegyenlítő lap, 1 ajtó, 2 belső polc		NGM	44337	1.048	1.120	1.161	1.272	1.310	1.349	—	—	—	—
E 20	69 / VAR 164 / 690 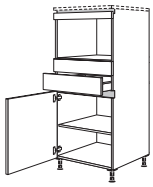	**Készülékszekrény mikrohullámú készülékhez Fülkemagasság: 380 mm** 2 fix kiegyenlítő lap, 1 fiók, 1 ajtó, 1 belső polc		NGMS	44336	1.311	1.383	1.426	1.532	1.571	1.612	—	—	—	—
E 20	69 / VAR 164 / 690 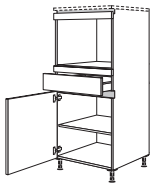	**Készülékszekrény gőzpárolóhoz / kompakt készülékhez Fülkemagasság: 450 mm** 2 fix kiegyenlítő lap, 1 fiók, 1 ajtó, 1 belső polc		NGDKS	44341	1.278	1.348	1.390	1.486	1.524	1.562	—	—	—	—
E 20	69 / VAR 164 / 330 / 330 	**Készülékszekrény gőzpárolóhoz / kompakt készülékhez Fülkemagasság: 450 mm** 2 fix kiegyenlítő lap, 1 fiók, 2 kihúzható elem		NGDKS2A	45348	1.837	1.910	1.955	2.037	2.073	2.110	—	—	—	—
ÙJ LINE ONE E 20	69 / VAR 164 / 330 / 357 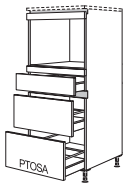	**Készülékszekrény gőzpárolóhoz / kompakt készülékhez Fülkemagasság: 450 mm** 2 fix kiegyenlítő lap, 1 fiók, 1 kihúzható elem, 1 kihúzható elem mechanikus nyitástámogatással		LGDKS2A	43420	1.927	2.000	2.047	2.130	2.168	2.205	—	—	—	—
E 20	69 / 186 / 330 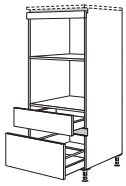	**Készülékszekrény mikrohullámú sütőhöz és gőzpárolóhoz / kompakt készülékhez Fülkemagasság: 380 mm Fülkemagasság: 450 mm** 1 fix kiegyenlítő lap, 1 fiók, 1 kihúzható elem		NGMDKS	45350	1.447	1.510	1.524	1.587	1.616	1.647	—	—	—	—
ÙJ LINE ONE E 20	69 / 186 / 357 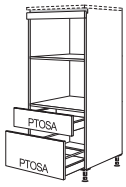	**Készülékszekrény mikrohullámú sütőhöz és gőzpárolóhoz / kompakt készülékhez Fülkemagasság: 380 mm fülkemagasság: 450 mm** 1 fix kiegyenlítő lap, 1 fiók mechanikus nyitástámogatással, 1 kihúzható elem mechanikus nyitástámogatással		LGMDKS	43418	1.695	1.758	1.775	1.838	1.869	1.899	—	—	—	—

Magasszekrények vízszintes fogómélyedéssel LINE N 1532 / 1582 / 1612 / 1662 / 1712 mm magas

Oldalmélység: 561 mm
Korpuszmagasság: 1512 mm
Lábazatmagasság 20, 70, 100, 150 vagy 200 mm

		Rövid megnevezés	Szélesség cm-ben	Rendelési szám	Pontok / Árcsoport LINE N 1	2	3	4	5	6	7	8	9	10
Készülékszekrények mosogatógépekhez														
E	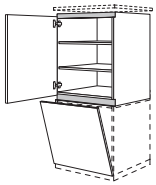 762 690 **Készülékszekrény mosogatógéphez 805 - 820 mm készülékmagassághoz tervezhető** a következőkkel: felső rész 1 ajtóval, 2 belső polc, 1 ajtófront teljesen beépített mosogatógéphez	NGGSP	60	41519	872	905	987	1.113	1.164	1.216	—	—	—	—
					Záró- vagy szabadon álló elemként tervezve záró oldalfalak szükségesek! *845 – 865 mm szerkezeti magasságú gépek beépítése nem lehetséges.* *150 mm lábazatmagasságtól tervezhető!*									
E	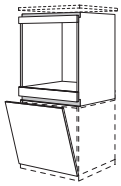 69 VAR 690 **Készülékszekrény sütőhöz / mosogatógéphez Fülkemagasság: 590 mm Fülkemagasság: 805 - 820 mm** a következőkkel: felső rész 2 kiegyenlítő lappal, 1 ajtófront teljesen beépített mosogatógéphez	NGOGSP	60	45527	815	828	876	952	978	1.003	—	—	—	—
					Záró- vagy szabadon álló elemként tervezve záró oldalfalak szükségesek! *845 – 865 mm szerkezeti magasságú gépek beépítése nem lehetséges.* *150 mm lábazatmagasságtól tervezhető!*									

Oldalfalbeépítés mosogatógéphez

Oldalfal-felépítmények a következő színekben:
DG 1 = matt, DG 2 = magasfényű, DG 3 = lakk-laminált/ prémium matt lakk, DG 4 = ultra magasfényű lakk, DG 5 = matt lakk, DG 6 = lakk, Perfect matt, DG 7 = magasfényű lakk, DG 8 = Xtra-dekor, lásd a színtáblázatot, 2. regiszter

Rövid megnevezés	Szélesség cm-ben	Decorsoport	Rendelési szám	Pontok / Árcsoport LINEN 1	2	3	4	5	6	7	8	9	10

Készülékszekrények mosogatógéphez, egyedi magasságú oldalfalakkal

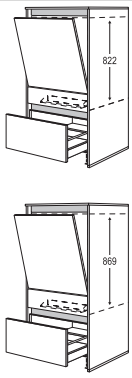

Készülékszekrény mosogatógéphez 600 mm szélességben oldalfalakkal, 16 mm vastag fülkemagasság: 822 mm / készülékmagasság 805 - 820 mm vagy fülkemagasság: 869 mm / készülékmagasság 845 - 865 mm
elemei:
1 ajtófront teljesen beépített mosogatógéphez,
1 alsó rész kihúzható elemmel, 400 mm mély,
1 rögzített lap, 1 felfogó tálca,
1 fedőlap: 16 mm vastag, 600 mm mély,
2 lezáró oldalfal: 16 mm vastag, 598 mm mély,
padlóprofillal együtt

Kivitelezés a készülék magasságától függően, lásd a rajzokat.

Egyedi magasság, fedőlappal együtt:
70 mm lábazatmagasság: 1382 mm
100 mm lábazatmagasság: 1412 mm
150 mm lábazatmagasság: 1462 mm
200 mm lábazatmagasság: 1512 mm

Figyelem: Az oldalfalmagasságok eltérnek az olyan mosogatógépek esetében, amelyek szerkezeti magassága 845 mm és 865 mm közé esik:
70 mm lábazatmagasság: 1454 mm
100 mm lábazatmagasság: 1484 mm
150 mm lábazatmagasság: 1534 mm
200 mm lábazatmagasság: 1584 mm

Rövid megnevezés	Szélesség cm-ben	Decorsoport	Rendelési szám	Pontok / Árcsoport LINEN 1	2	3	4	5	6	7	8	9	10
NGGSW16	63	DG1	16568	1.889	1.942	1.983	2.088	2.139	2.190	—	—	—	—
		DG2		2.721	2.770	2.808	2.911	2.962	3.013	—	—	—	—
		DG3		2.901	2.951	2.993	3.095	3.145	3.194	—	—	—	—
		DG4		4.008	4.069	4.101	4.200	4.252	4.303	—	—	—	—
		DG5		4.073	4.138	4.173	4.266	4.317	4.368	—	—	—	—
		DG6		4.073	4.138	4.173	4.266	4.317	4.368	—	—	—	—
		DG7		4.602	4.666	4.695	4.793	4.841	4.892	—	—	—	—
		DG8		2.959	3.008	3.051	3.152	3.203	3.253	—	—	—	—

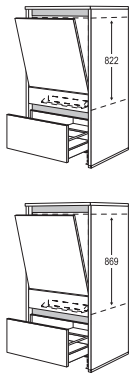

Készülékszekrény mosogatógéphez 600 mm szélességben oldalfalakkal, 25 mm vastag fülkemagasság: 822 mm / készülékmagasság 805 - 820 mm vagy fülkemagasság: 869 mm / készülékmagasság 845 - 865 mm
elemei:
1 ajtófront teljesen beépített mosogatógéphez,
1 alsó rész kihúzható elemmel, 400 mm mély,
1 rögzített lap, 1 felfogó tálca,
1 fedőlap: 25 mm vastag, 600 mm mély,
2 lezáró oldalfal: 25 mm vastag, 598 mm mély,
padlóprofillal együtt

Kivitelezés a készülék magasságától függően, lásd a rajzokat.

Egyedi magasság, fedőlappal együtt:
70 mm lábazatmagasság: 1391 mm
100 mm lábazatmagasság: 1421 mm
150 mm lábazatmagasság: 1471 mm
200 mm lábazatmagasság: 1521 mm

Figyelem: Az oldalfalmagasságok eltérnek az olyan mosogatógépek esetében, amelyek szerkezeti magassága 845 mm és 865 mm közé esik:
70 mm lábazatmagasság: 1463 mm
100 mm lábazatmagasság: 1493 mm
150 mm lábazatmagasság: 1543 mm
200 mm lábazatmagasság: 1593 mm

Rövid megnevezés	Szélesség cm-ben	Decorsoport	Rendelési szám	Pontok / Árcsoport LINEN 1	2	3	4	5	6	7	8	9	10
NGGSW25	65	DG1	25568	1.974	2.026	2.064	2.168	2.219	2.272	—	—	—	—
		DG2		2.818	2.867	2.910	3.008	3.059	3.110	—	—	—	—
		DG8		3.110	3.164	3.199	3.301	3.352	3.403	—	—	—	—

Oldalfalbeépítés mosogatógéphez

Oldalfal-felépítmények a következő színekben:
DG 1 = matt, DG 2 = magasfényű, DG 3 = lakk-laminált/ prémium matt lakk, DG 4 = ultra magasfényű lakk, DG 5 = matt lakk, DG 6 = lakk, Perfect matt, DG 7 = magasfényű lakk, DG 8 = Xtra-dekor, lásd a színtáblázatot, 2. regiszter

Rövid megnevezés	Szélesség cm-ben	Decorsoport	Rendelési szám	Pontok / Árcsoport LINEN 1	2	3	4	5	6	7	8	9	10
NGGSW50	70	DG1	50568	3.145	3.190	3.228	3.339	3.389	3.440	—	—	—	—
		DG2		3.805	3.851	3.887	3.996	4.047	4.098	—	—	—	—
		DG8		4.370	4.418	4.456	4.563	4.612	4.662	—	—	—	—

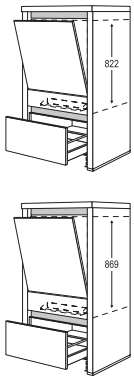

Készülékszekrény mosogatógéphez 600 mm szélességben oldalfalakkal, 50 mm vastag fülkemagasság: 822 mm / készülékmagasság 805 - 820 mm vagy fülkemagasság: 869 mm / készülékmagasság 845 - 865 mm elemei:
1 ajtófront teljesen beépített mosogatógéphez,
1 alsó rész kihúzható elemmel, 400 mm mély,
1 rögzített lap, 1 felfogó tálca,
1 fedőlap: 50 mm vastag, 600 mm mély,
2 lezáró oldalfal: 50 mm vastag, 598 mm mély, padlóprofillal együtt

Kivitelezés a készülék magasságától függően, lásd a rajzokat.

Egyedi magasság, fedőlappal együtt:
70 mm lábazatmagasság: 1416 mm
100 mm lábazatmagasság: 1446 mm
150 mm lábazatmagasság: 1496 mm
200 mm lábazatmagasság: 1546 mm

Figyelem: Az oldalfalmagasságok eltérnek az olyan mosogatógépek esetében, amelyek szerkezeti magassága 845 mm és 865 mm közé esik:
70 mm lábazatmagasság: 1488 mm
100 mm lábazatmagasság: 1518 mm
150 mm lábazatmagasság: 1568 mm
200 mm lábazatmagasság: 1618 mm

Magasszekrények vízszintes fogómélyedéssel LINE N / LINE ONE 1532 / 1582 / 1612 / 1662 / 1712 mm magas

Oldalmélység: 561 mm
Korpuszmagasság: 1512 mm
Lábazatmagasság 20, 70, 100, 150 vagy 200 mm

Rövid megnevezés	Szélesség cm-ben	Rendelési szám	Pontok / Árcsoport LINE N 1	2	3	4	5	6	7	8	9	10

Szekrények beépített hűtőszekrényekhez

E 20	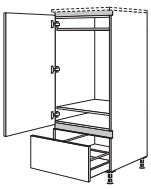 1122 330	**Készülékszekrény hűtőszekrényhez** **Fülkemagasság: 880 mm** 1 ajtó, 1 fiók	**NG88A**		44423	1.237	1.291	1.361	1.507	1.565	1.624	—	—	—	—
ÙJ LINE ONE E 20	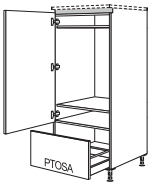 1122 357 PTOSA	**Készülékszekrény hűtőszekrényhez** **Fülkemagasság: 880 mm** 1 készülékajtó, 1 kihúzható elem mechanikus nyitástámogatással	**LG88A**		44421	1.326	1.381	1.453	1.600	1.660	1.720	—	—	—	—
E 20	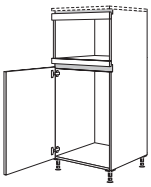 69 VAR 933	**Készülékszekrény hűtőszekrényhez és mikrohullámú sütőhöz** **Fülkemagasság: 380 mm** **Fülkemagasság: 880 mm** 2 fix kiegyenlítő lap, 1 készülékajtó	**NGM88**		44338	1.099	1.129	1.183	1.286	1.326	1.364	—	—	—	—
E 20	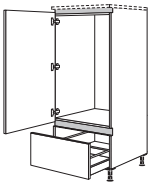 1122 330	**Készülékszekrény hűtőszekrényhez** **Fülkemagasság: 1030 mm** 1 készülékajtó 1 kihúzható elem	**NG103A**		44439	1.237	1.291	1.361	1.507	1.565	1.624	—	—	—	—
ÙJ LINE ONE E 20	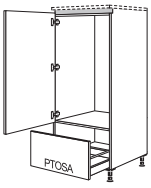 1122 357 PTOSA	**Készülékszekrény hűtőszekrényhez** **Fülkemagasság: 1030 mm** 1 készülékajtó 1 kihúzható elem mechanikus nyitástámogatással	**LG103A**		44427	1.326	1.381	1.453	1.600	1.660	1.720	—	—	—	—
E 20	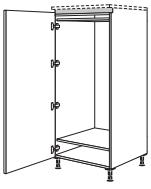 1482	**Készülékszekrény hűtőszekrényhez** **Fülkemagasság: 1230 mm** 1 készülékajtó	**NG123**		45456	940	974	1.042	1.186	1.250	1.314	—	—	—	—
E 20	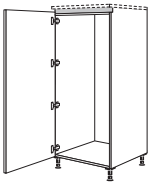 1482	**Készülékszekrény hűtőszekrényhez** **Fülkemagasság: 1400 mm** 1 készülékajtó	**NG140**		44466	940	974	1.042	1.186	1.250	1.314	—	—	—	—

Magasszekrények vízszintes fogómélyedéssel LINE N / LINE ONE 1532 / 1582 / 1612 / 1662 / 1712 mm magas

Oldalmélység: 561 mm
Korpuszmagasság: 1512 mm
Lábazatmagasság 20, 70, 100, 150 vagy 200 mm

		Rövid megnevezés	Szélesség cm-ben		Rendelési szám	Pontok / Árcsoport LINE N 1	2	3	4	5	6	7	8	9	10
Illesztőlécek és elülső oldalfalak magasszekrényekhez															
	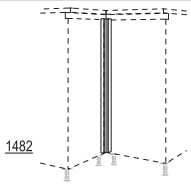 1482	**Sarok hézagpótló elem** front anyaga, 55 x 55 mm, Állófelület: 635 x 635 mm, tervezési méret: 650 x 650 mm	**NHPE**		42799	244	250	273	343	371	399	—	—	—	—
		Tervezési méret = állófelület + 15 mm távolság a faltól, előrehozott szekrényeknél.													
		mint előbb, azonban 35 és 155 mm között **változtatható,** állófelület: 615 - 735 mm, tervezési méret: 630 - 750 mm, 1. méret = balra / 2. méret = jobbra	**NHPE-V**		42762	266	272	305	381	416	450	—	—	—	—
		Szög-változtatások nem lehetségesek.													
S	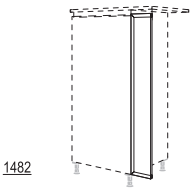 1482	**Front hézagpótló elem** front anyaga, szélesség: 200 mm	**NHPD**	**20**	42792	188	210	235	296	311	326	—	—	—	—
		30 mm legkisebb méretig lehetséges helyszíni hozzáigazítás. *Adja meg az irányt!*													
S	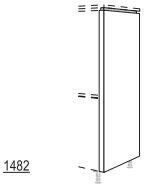 1482	**Lezáró frontlapos oldalfal vízszintes fogó mélyedéssel ellátott magasszekrényekhez** front anyaga, ferdére vágva, fogómélyedéssel, szélesség: 50 mm NHWF50-60-X: 597 mm mély NHWF50-78-X: 780 mm mély	**NHWF**	**50** **-60**	44980	1.054	1.064	1.121	1.442	1.479	1.514	—	—	—	—
			NHWF	**50** **-78**	44981	1.118	1.130	1.244	1.602	1.640	1.675	—	—	—	—
		Adja meg az irányt! *Csak vízszintes fogó mélyedéssel ellátott magasszekrények tervezéséhez.*													
		**Fedőprofil mélységkiegyenlítéshez a magasszekrényeken** Nemesacél színű műanyag profil, 15 mm mély, hátsó korpuszszegélyre szereléshez. Előrehozott tervezésekhez, lezáró vagy frontlapos oldalfalak nélkül.	**NADP-151**		59009	17,4	17,4	17,4	17,4	17,4	17,4	—	—	—	—

XL-magasszekrények vízszintes fogómélyedéssel LINE N / LINE ONE 1604 / 1654 / 1684 / 1734 / 1784 mm magas

Oldalmélység: 561 mm
Korpuszmagasság: 1584 mm
Lábazatmagasság 20, 70, 100, 150 vagy 200 mm

		Rövid megnevezés	Szélesség cm-ben		Rendelési szám	Pontok / Árcsoport LINE N 1	2	3	4	5	6	7	8	9	10
XL-magasszekrények															
S	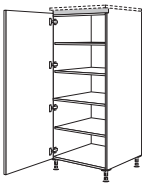 1554	**XL-magasszekrény** 1 ajtó, 1 fix alaplap, 3 belső polc	NH	30	-X	53790	661	689	739	799	831	861	—	—	—	—
			NH	40	-X	53782	752	787	835	931	975	1.018	—	—	—	—
			NH	50	-X	53770	845	876	955	1.059	1.115	1.171	—	—	—	—
			NH	60	-X	53771	945	975	1.057	1.184	1.251	1.320	—	—	—	—
S	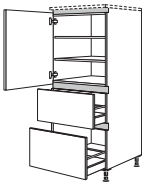 762 330 402	**XL-magasszekrény** 1 ajtó 2 belső polc, 2 kihúzható elem	NH2A	30	-X	53765	1.226	1.311	1.352	1.396	1.426	1.454	—	—	—	—
			NH2A	40	-X	53783	1.351	1.431	1.478	1.561	1.600	1.640	—	—	—	—
			NH2A	50	-X	53772	1.467	1.537	1.600	1.717	1.767	1.816	—	—	—	—
			NH2A	60	-X	53773	1.587	1.661	1.734	1.870	1.932	1.991	—	—	—	—
ÙJ LINE ONE S	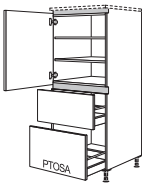 762 330 429 PTOSA	**XL-magasszekrény** 1 ajtó, 2 belső polc, 1 kihúzható elem, 1 kihúzható elem mechanikus nyitástámogatással	LH2A	30	-X	53774	1.351	1.435	1.478	1.521	1.552	1.581	—	—	—	—
			LH2A	40	-X	53775	1.463	1.543	1.591	1.676	1.716	1.755	—	—	—	—
			LH2A	50	-X	53776	1.570	1.638	1.704	1.822	1.872	1.923	—	—	—	—
			LH2A	60	-X	53777	1.676	1.752	1.828	1.964	2.026	2.088	—	—	—	—
	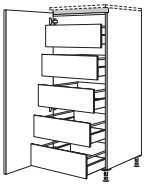 1554	**XL-magasszekrény** 1 ajtó, 5 belső fiók	NHI	40	-X	53701	2.637	2.673	2.705	2.808	2.856	2.904	—	—	—	—
			NHI	50	-X	53702	2.808	2.838	2.863	2.980	3.047	3.114	—	—	—	—
			NHI	60	-X	53703	2.952	2.984	2.999	3.146	3.231	3.316	—	—	—	—
20	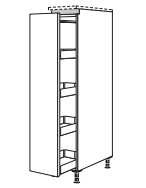 1554	**XL-magas patikaszekrény** 1 kihúzható elem a be- és kihúzást tompító elemmel, 4 fémdobozzal csúszásgátló lapokkal, állítható	NHA	30	-X	53733	2.037	2.064	2.110	2.180	2.212	2.243	—	—	—	—
			NHA	40	-X	53740	2.158	2.191	2.256	2.354	2.399	2.444	—	—	—	—
Készülékszekrények magasra épített mosogatógépekhez															
E 20	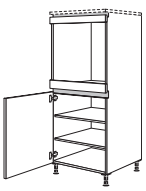 69 VAR 762	**XL-készülékszekrény sütőhöz** **Fülkemagasság: 590 mm** 2 fix kiegyenlítő lap, 1 ajtó, 2 belső polc	NGO		-X	53401	1.056	1.099	1.149	1.242	1.279	1.315	—	—	—	—
E 20	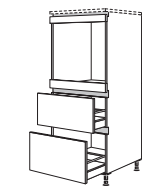 69 VAR 330 402	**XL-készülékszekrény sütőhöz** **Fülkemagasság: 590 mm** 2 fix kiegyenlítő lap, 2 kihúzható elem	NGO2A		-X	53402	1.637	1.678	1.729	1.810	1.847	1.880	—	—	—	—
ÙJ LINE ONE E 20	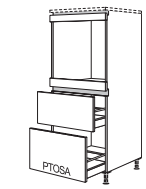 69 VAR 330 429 PTOSA	**XL-készülékszekrény sütőhöz** **Fülkemagasság: 590 mm** 1 fix kiegyenlítő lap, 1 kihúzható elem, 1 kihúzható elem mechanikus nyitástámogatással	LGO2A		-X	53408	1.726	1.768	1.821	1.904	1.940	1.977	—	—	—	—

XL-magasszekrények
vízszintes fogómélyedéssel LINE N / LINE ONE
1604 / 1654 / 1684 / 1734 / 1784 mm magas

Oldalmélység: 561 mm
Korpuszmagasság: 1584 mm
Lábazatmagasság 20, 70, 100, 150 vagy 200 mm

		Rövid megnevezés	Szélesség cm-ben		Rendelési szám	Pontok / Árcsoport LINE N 1	2	3	4	5	6	7	8	9	10
E	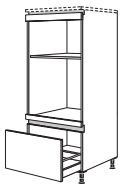	**XL-készülékszekrény sütőhöz és mikrohullámú sütőhöz** **Fülkemagasság: 380 mm** **Fülkemagasság: 590 mm** 2 fix kiegyenlítő lap, 1 kihúzható elem	**NGMOA**	**-X**	53360	1.259	1.320	1.351	1.403	1.421	1.438	—	—	—	—
ÚJ LINE ONE E	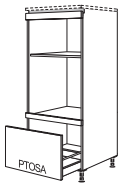	**XL-készülékszekrény sütőhöz és mikrohullámú sütőhöz** **Fülkemagasság: 380 mm** **Fülkemagasság: 590 mm** 2 fix kiegyenlítő lap, 1 kihúzható elem mechanikus nyitástámogatással	**LGMOA**	**-X**	53410	1.349	1.410	1.442	1.497	1.515	1.533	—	—	—	—
E	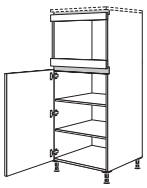	**XL-készülékszekrény mikrohullámú készülékhez** **Fülkemagasság: 380 mm** 2 fix kiegyenlítő lap, 1 ajtó, 2 belső polc	**NGM**	**-X**	53337	1.075	1.145	1.202	1.313	1.355	1.399	—	—	—	—
E	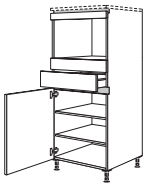	**XL-készülékszekrény mikrohullámú készülékhez** **Fülkemagasság: 380 mm** 2 fix kiegyenlítő lap, 1 fiók, 1 ajtó, 2 belső polc	**NGMS**	**-X**	53335	1.339	1.409	1.464	1.571	1.618	1.663	—	—	—	—
E	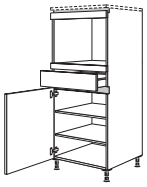	**XL-készülékszekrény gőzpárolóhoz / kompakt készülékhez** **Fülkemagasság: 450 mm** 2 fix kiegyenlítő lap, 1 fiók, 1 ajtó, 2 belső polc	**NGDKS**	**-X**	53341	1.329	1.399	1.451	1.549	1.591	1.635	—	—	—	—
E		**XL-készülékszekrény gőzpárolóhoz / kompakt készülékhez** **Fülkemagasság: 450 mm** 2 fix kiegyenlítő lap, 1 fiók, 2 kihúzható elem	**NGDKS2A**	**-X**	53348	1.864	1.936	1.991	2.079	2.118	2.158	—	—	—	—
ÚJ LINE ONE E	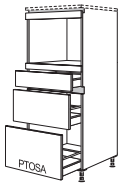	**XL-készülékszekrény gőzpárolóhoz / kompakt készülékhez** **Fülkemagasság: 450 mm** 2 fix kiegyenlítő lap, 1 fiók, 1 kihúzható elem, 1 kihúzható elem mechanikus nyitástámogatással	**LGDKS2A**	**-X**	53420	1.953	2.026	2.085	2.172	2.213	2.253	—	—	—	—
E	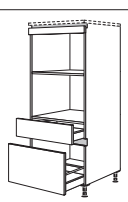	**XL-készülékszekrény mikrohullámú sütőhöz és gőzpárolóhoz / kompakt készülékhez** **Fülkemagasság: 380 mm** **Fülkemagasság: 450 mm** 1 fix kiegyenlítő lap, 1 fiók, 1 kihúzható elem	**NGMDKS**	**-X**	53350	1.478	1.539	1.562	1.628	1.663	1.698	—	—	—	—
ÚJ LINE ONE E	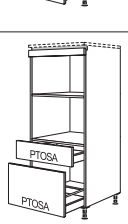	**XL-készülékszekrény mikrohullámú sütőhöz és gőzpárolóhoz / kompakt készülékhez** **Fülkemagasság: 380 mm** **Fülkemagasság: 450 mm** 1 fix kiegyenlítő lap, 1 fiók mechanikus nyitástámogatással, 1 kihúzható elem mechanikus nyitástámogatással	**LGMDKS**	**-X**	53418	1.724	1.786	1.812	1.880	1.916	1.951	—	—	—	—

A szimbólumokhoz tartozó magyarázatot a regiszter elülső oldalán találja.

XL-magasszekrények vízszintes fogómélyedéssel LINE N 1604 / 1654 / 1684 / 1734 / 1784 mm magas

Oldalmélység: 561 mm
Korpuszmagasság: 1584 mm
Lábazatmagasság 20, 70, 100, 150 vagy 200 mm

		Rövid megnevezés	Szélesség cm-ben		Rendelési szám	Pontok / Árcsoport LINE N									
						1	2	3	4	5	6	7	8	9	10
Készülékszekrények mosogatógépekhez															
E 20	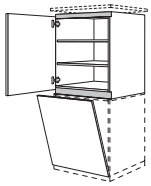 735 762 **XL-készülékszekrény mosogatógéphez 805 - 865 mm készülékmagassághoz tervezhető** a következőkkel: felső rész 1 ajtóval, 2 belső polc, 1 ajtófront teljesen beépített mosogatógéphez	NGGSP	60	-X	58819	895	927	1.012	1.145	1.197	1.250	—	—	—	—
		Záró- vagy szabadon álló elemként tervezve záró oldalfalak szükségesek!													
		805 - 820 mm készülékmagassághoz tervezhető, 100 mm lábazatmagasságtól.													
		845 - 865 mm készülékmagassághoz tervezhető, 150 mm lábazatmagasságtól.													
		70 mm lábazatmagasságtól tervezhető 805 mm magas Miele készülékeknél.													
E 20	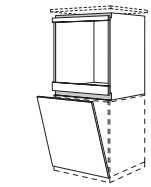 45 VAR 762 **XL-készülékszekrény sütőhöz / mosogatógéphez Fülkemagasság: 590 mm 805 - 865 mm készülékmagassághoz tervezhető** a következőkkel: felső rész 2 kiegyenlítő lappal, 1 ajtófront teljesen beépített mosogatógéphez	NGOGSP	60	-X	58527	831	848	904	987	1.012	1.037	—	—	—	—
		Záró- vagy szabadon álló elemként tervezve záró oldalfalak szükségesek!													
		805 - 820 mm készülékmagassághoz tervezhető, 100 mm lábazatmagasságtól.													
		845 - 865 mm készülékmagassághoz tervezhető, 150 mm lábazatmagasságtól.													
		70 mm lábazatmagasságtól tervezhető 805 mm magas Miele készülékeknél.													

Oldalfalbeépítés mosogatógéphez

Oldalfal-felépítmények a következő színekben:
DG 1 = matt, DG 2 = magasfényű, DG 3 = lakk-laminált/ prémium matt lakk, DG 4 = ultra magasfényű lakk, DG 5 = matt lakk, DG 6 = lakk, Perfect matt, DG 7 = magasfényű lakk, DG 8 = Xtra-dekor, lásd a színtáblázatot, 2. regiszter

Rövid megnevezés			Rendelési szám	Pontok Árcsoport									
Szélesség cm-ben	Decorsoport			1	2	3	4	5	6	7	8	9	10

Készülékszekrények mosogatógéphez, egyedi magasságú oldalfalakkal

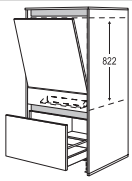

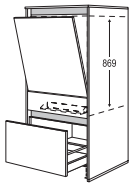

Készülékszekrény mosogatógéphez 600 mm szélességben oldalfalakkal, 16 mm vastag Fülkemagasság: 822 mm / készülékmagasság 805 - 820 mm vagy fülkemagasság: 869 mm / készülékmagasság 845 - 865 mm
elemei:
1 ajtófront teljesen beépített mosogatógéphez,
1 alsó rész kihúzható elemmel,
400 mm mély,
1 rögzített lap, 1 felfogó tálca,
1 fedőlap: 16 mm vastag,
600 mm mély,
2 lezáró oldalfal:
16 mm vastag, 598 mm mély,
padlóprofillal együtt

Kivitelezés a készülék magasságától függően, lásd a rajzokat.

Egyedi magasság, fedőlappal együtt:
70 mm lábazatmagasság: 1454 mm
100 mm lábazatmagasság: 1484 mm
150 mm lábazatmagasság: 1534 mm
200 mm lábazatmagasság: 1584 mm

Figyelem: Az oldalfalmagasságok eltérnek az olyan mosogatógépek esetében, amelyek szerkezeti magassága 845 mm és 865 mm közé esik:
70 mm lábazatmagasság: 1526 mm
100 mm lábazatmagasság: 1556 mm
150 mm lábazatmagasság: 1606 mm
200 mm lábazatmagasság: 1656 mm

NGGSW16	63-X	DG1	16599	1.921	1.974	2.026	2.133	2.186	2.238	—	—	—	—
		DG2		2.752	2.802	2.854	2.957	3.009	3.062	—	—	—	—
		DG3		2.933	2.983	3.037	3.139	3.192	3.246	—	—	—	—
		DG4		4.041	4.101	4.145	4.247	4.300	4.354	—	—	—	—
		DG5		4.108	4.173	4.214	4.311	4.365	4.419	—	—	—	—
		DG6		4.108	4.173	4.214	4.311	4.365	4.419	—	—	—	—
		DG7		4.633	4.697	4.739	4.837	4.890	4.944	—	—	—	—
		DG8		2.990	3.041	3.097	3.197	3.250	3.304	—	—	—	—

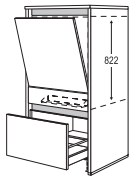

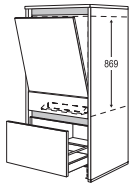

Készülékszekrény mosogatógéphez 600 mm szélességben oldalfalakkal, 25 mm vastag Fülkemagasság: 822 mm / készülékmagasság 805 - 820 mm vagy fülkemagasság: 869 mm / készülékmagasság 845 - 865 mm
elemei:
1 ajtófront teljesen beépített mosogatógéphez,
1 alsó rész kihúzható elemmel,
400 mm mély,
1 rögzített lap, 1 felfogó tálca,
1 fedőlap: 25 mm vastag,
600 mm mély,
2 lezáró oldalfal:
25 mm vastag, 598 mm mély,
padlóprofillal együtt

Kivitelezés a készülék magasságától függően, lásd a rajzokat.

Egyedi magasság, fedőlappal együtt:
70 mm lábazatmagasság: 1463 mm
100 mm lábazatmagasság: 1493 mm
150 mm lábazatmagasság: 1543 mm
200 mm lábazatmagasság: 1593 mm

Figyelem: Az oldalfalmagasságok eltérnek az olyan mosogatógépek esetében, amelyek szerkezeti magassága 845 mm és 865 mm közé esik:
70 mm lábazatmagasság: 1535 mm
100 mm lábazatmagasság: 1565 mm
150 mm lábazatmagasság: 1615 mm
200 mm lábazatmagasság: 1665 mm

NGGSW25	65-X	DG1	25599	2.008	2.059	2.108	2.212	2.267	2.323	—	—	—	—
		DG2		2.853	2.901	2.954	3.053	3.107	3.161	—	—	—	—
		DG8		3.143	3.196	3.244	3.346	3.399	3.451	—	—	—	—

Oldalfalbeépítés mosogatógéphez

Oldalfal-felépítmények a következő színekben:
DG 1 = matt, DG 2 = magasfényű, DG 3 = lakk-laminált/ prémium matt lakk, DG 4 = ultra magasfényű lakk, DG 5 = matt lakk, DG 6 = lakk, Perfect matt, DG 7 = magasfényű lakk, DG 8 = Xtra-dekor, lásd a színtáblázatot, 2. regiszter

Rövid megnevezés	Szélesség cm-ben	Decorsoport	Rendelési szám	Pontok Árcsoport 1	2	3	4	5	6	7	8	9	10
NGGSW50	70-X	DG1	50599	3.177	3.222	3.270	3.383	3.437	3.489	—	—	—	—
		DG2		3.838	3.884	3.933	4.041	4.094	4.148	—	—	—	—
		DG8		4.402	4.449	4.500	4.608	4.660	4.711	—	—	—	—

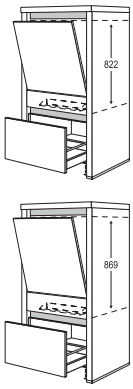

Készülékszekrény mosogatógéphez 600 mm szélességben oldalfalakkal, 50 mm vastag
Fülkemagasság: 822 mm / készülékmagasság 805 - 820 mm vagy fülkemagasság: 869 mm / készülékmagasság 845 - 865 mm
elemei:
1 ajtófront teljesen beépített mosogatógéphez,
1 alsó rész kihúzható elemmel,
400 mm mély,
1 rögzített lap, 1 felfogó tálca,
1 fedőlap: 50 mm vastag,
600 mm mély,
2 lezáró oldalfal:
50 mm vastag, 598 mm mély,
padlóprofillal együtt

Kivitelezés a készülék magasságától függően, lásd a rajzokat.

Egyedi magasság, fedőlappal együtt:
70 mm lábazatmagasság: 1488 mm
100 mm lábazatmagasság: 1518 mm
150 mm lábazatmagasság: 1568 mm
200 mm lábazatmagasság: 1618 mm

Figyelem: Az oldalfalmagasságok eltérnek az olyan mosogatógépek esetében, amelyek szerkezeti magassága 845 mm és 865 mm közé esik:
70 mm lábazatmagasság: 1560 mm
100 mm lábazatmagasság: 1590 mm
150 mm lábazatmagasság: 1640 mm
200 mm lábazatmagasság: 1690 mm

XL-magasszekrények vízszintes fogómélyedéssel LINE N / LINE ONE 1604 / 1654 / 1684 / 1734 / 1784 mm magas

Oldalmélység: 561 mm
Korpuszmagasság: 1584 mm
Lábazatmagasság 20, 70, 100, 150 vagy 200 mm

Rövid megnevezés	Szélesség cm-ben	Rendelési szám	Pontok	Árcsoport LINE N									
			1	2	3	4	5	6	7	8	9	10

Szekrények beépített hűtőszekrényekhez

E	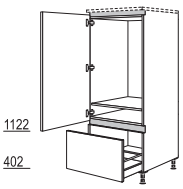	**XL-készülékszekrény hűtőszekrényhez** **Fülkemagasság: 880 mm** 1 ajtó, 1 fiók	NG88A	-X	53423	1.266	1.320	1.400	1.548	1.610	1.672	—	—	—	—
ÚJ LINE ONE E	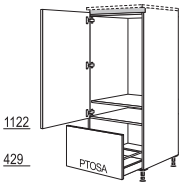	**XL-készülékszekrény hűtőszekrényhez** **Fülkemagasság: 880 mm** 1 készülékajtó, 1 kihúzható elem mechanikus nyitástámogatással	LG88A	-X	53421	1.356	1.410	1.492	1.641	1.705	1.768	—	—	—	—
E	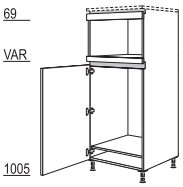	**XL-készülékszekrény hűtőszekrényhez és mikrohullámú sütőhöz** **Fülkemagasság: 380 mm** **Fülkemagasság: 880 mm** 2 fix kiegyenlítő lap, 1 készülékajtó	NGM88	-X	53338	1.129	1.155	1.222	1.329	1.369	1.410	—	—	—	—
E	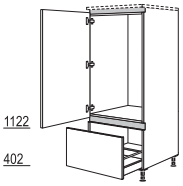	**XL-készülékszekrény hűtőszekrényhez** **Fülkemagasság: 1030 mm** 1 készülékajtó 1 kihúzható elem	NG103A	-X	58439	1.266	1.320	1.400	1.548	1.610	1.672	—	—	—	—
ÚJ LINE ONE E	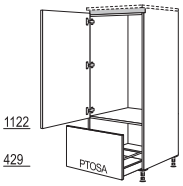	**XL-készülékszekrény hűtőszekrényhez** **Fülkemagasság: 1030 mm** 1 készülékajtó 1 kihúzható elem mechanikus nyitástámogatással	LG103A	-X	53427	1.356	1.410	1.492	1.641	1.705	1.768	—	—	—	—
E	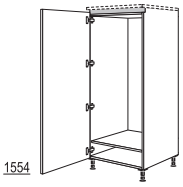	**XL-készülékszekrény hűtőszekrényhez** **Fülkemagasság: 1230 mm** 1 készülékajtó	NG123	-X	58456	969	1.002	1.082	1.226	1.295	1.364	—	—	—	—
E	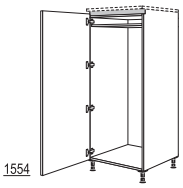	**XL-készülékszekrény hűtőszekrényhez** **Fülkemagasság: 1400 mm** 1 készülékajtó	NG140	-X	53466	969	1.002	1.082	1.226	1.295	1.364	—	—	—	—

A szimbólumokhoz tartozó magyarázatot a regiszter elülső oldalán találja.

XL-magasszekrények vízszintes fogómélyedéssel LINE N / LINE ONE 1604 / 1654 / 1684 / 1734 / 1784 mm magas

Oldalmélység: 561 mm
Korpuszmagasság: 1584 mm
Lábazatmagasság 20, 70, 100, 150 vagy 200 mm

		Rövid megnevezés	Szélesség cm-ben		Rendelési szám	Pontok / Árcsoport LINE N 1	2	3	4	5	6	7	8	9	10
Illesztőlécek és elülső oldalfalak magasszekrényekhez															
	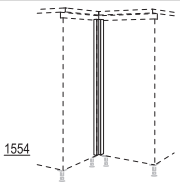 1554	**XL-Sarok hézagpótló elem** front anyaga, 55 x 55 mm, Állófelület: 635 x 635 mm, tervezési méret: 650 x 650 mm	**NHPE**		**-X**	53799	253	258	289	358	385	415	—	—	—	—
		Tervezési méret = állófelület + 15 mm távolság a faltól, előrehozott szekrényeknél. *Szög-változtatások nem lehetségesek.*													
		mint előbb, azonban 35 és 155 mm között **változtatható,** állófelület: 615 - 735 mm, tervezési méret: 630 - 750 mm, 1. méret = balra / 2. méret = jobbra	**NHPE-V**		**-X**	53762	277	282	312	393	431	469	—	—	—	—
S	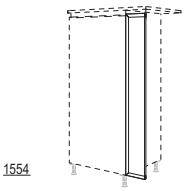 1554	**XL-front hézagpótló elem** front anyaga, szélesség: 200 mm	**NHPD**	**20**	**-X**	53792	199	219	251	310	326	343	—	—	—	—
		30 mm legkisebb méretig lehetséges helyszíni hozzáigazítás. *Adja meg az irányt!*													
S	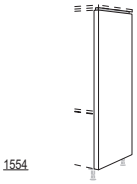 1554	**XL-lezáró frontlapos oldalfal vízszintes fogómélyedéssel ellátott magasszekrényekhez** front anyaga, ferdére vágva, fogómélyedéssel, szélesség: 50 mm NHWF50-60-X: 597 mm mély NHWF50-78-X: 780 mm mély	**NHWF** **NHWF**	**50-60** **50-78**	**-X** **-X**	55980 55981	1.077 1.139	1.086 1.152	1.152 1.279	1.479 1.607	1.520 1.651	1.562 1.695	— —	— —	— —	— —
		Adja meg az irányt! *Csak vízszintes fogó mélyedéssel ellátott magasszekrények tervezéséhez.*													
	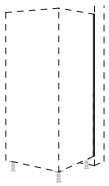	**Fedőprofil mélységkiegyenlítéshez magasszekrényeken és állószekrényeken** Nemesacél színű műanyag profil, 15 mm mély, hátsó korpuszszegélyre szereléshez. Előrehozott tervezésekhez, lezáró vagy frontlapos oldalfalak nélkül.	**NADP-158**			59029	17,7	17,7	17,7	17,7	17,7	17,7	—	—	—	—

Állószekrények
vízszintes fogómélyedéssel LINE N / LINE ONE
2036 / 2086 / 2116 / 2166 / 2216 mm magas

Oldalmélység: 561 mm
Korpuszmagasság: 2016 mm
Állószekrény-magasság 1
Lábazatmagasság 20, 70, 100, 150 vagy 200 mm

			Rövid megnevezés	Szélesség cm-ben		Rendelési szám	Pontok / Árcsoport LINE N 1	2	3	4	5	6	7	8	9	10
Állószekrények, 1-es magasság																
S	1293 690		**Edénytartó / tárolószekrény** 2 ajtó, 1 fix alaplap, 4 belső polc	NH	30	-1	24113	785	841	892	1.004	1.041	1.077	—	—	—	—
				NH	40	-1	24114	910	969	1.045	1.155	1.212	1.272	—	—	—	—
				NH	50	-1	24115	1.016	1.076	1.169	1.313	1.386	1.457	—	—	—	—
				NH	60	-1	24117	1.162	1.205	1.313	1.491	1.578	1.666	—	—	—	—
S	1293 330 330		**Edénytartó / tárolószekrény** 1 ajtó, 2 kihúzható elem, 3 belső polc	NH2A	30	-1	25126	1.355	1.445	1.559	1.597	1.641	1.685	—	—	—	—
				NH2A	40	-1	25127	1.473	1.570	1.694	1.764	1.822	1.880	—	—	—	—
				NH2A	50	-1	25128	1.593	1.688	1.806	1.929	2.003	2.076	—	—	—	—
				NH2A	60	-1	25129	1.746	1.831	1.942	2.130	2.218	2.302	—	—	—	—
ÚJ LINE ONE S	1293 330 357		**Edénytartó / tárolószekrény** 1 ajtó, 1 kihúzható elem, 1 kihúzható elem mechanikus nyitástámogatással, 3 belső polc	LH2A	30	-1	25121	1.479	1.570	1.685	1.723	1.767	1.810	—	—	—	—
				LH2A	40	-1	25122	1.587	1.683	1.807	1.879	1.937	1.997	—	—	—	—
				LH2A	50	-1	25123	1.694	1.789	1.910	2.034	2.108	2.183	—	—	—	—
				LH2A	60	-1	25124	1.835	1.921	2.035	2.224	2.313	2.399	—	—	—	—
S	1293 690		**Állószekrény** 2 ajtó, 2 fix polclap, 1 belső polc, 2 belső fiók, 3 belső kihúzható elem	NHI	40	-1	25132	2.805	2.865	2.938	3.043	3.110	3.178	—	—	—	—
				NHI	50	-1	25133	2.997	3.057	3.114	3.250	3.338	3.425	—	—	—	—
				NHI	60	-1	25134	3.192	3.232	3.254	3.462	3.568	3.676	—	—	—	—
Készülékszekrény sütőkhöz, mikrohullámú sütőkhöz, gőzpárolókhoz és kompakt készülékekhez																
E 20	573 VAR 45 690	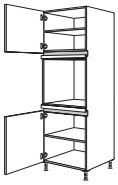	**Készülékszekrény sütőhöz** **Fülkemagasság: 590 mm** 2 ajtó, 2 fix kiegyenlítő lap, 2 belső polc	NGO		-1	24532	1.285	1.320	1.383	1.532	1.577	1.624	—	—	—	—
ÚJ LINE ONE E 20	573 VAR 45 690	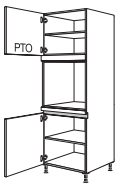	**Készülékszekrény sütőhöz** **Fülkemagasság: 590 mm** 1 ajtó, 1 ajtó mechanikus nyitástámogatással, 2 fix kiegyenlítő lap, 2 belső polc	LGO		-1	24522	1.266	1.302	1.364	1.513	1.559	1.605	—	—	—	—
E 20	573 VAR 45 330 330	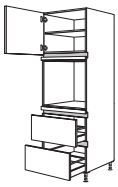	**Készülékszekrény sütőhöz** **Fülkemagasság: 590 mm** 1 ajtó, 1 belső polc, 2 fix kiegyenlítő lap, 2 kihúzható elem	NGO2A		-1	24533	1.822	1.898	1.952	2.088	2.135	2.181	—	—	—	—
ÚJ LINE ONE E 20	573 VAR 45 330 357	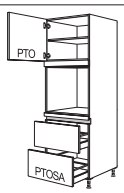	**Készülékszekrény sütőhöz** **Fülkemagasság: 590 mm** 1 ajtó mechanikus nyitástámogatással, 1 belső polc, 2 fix kiegyenlítő lap, 1 kihúzható elem, 1 kihúzható elem mechanikus nyitástámogatással	LGO2A		-1	24536	1.894	1.968	2.025	2.164	2.210	2.259	—	—	—	—

A szimbólumokhoz tartozó magyarázatot a regiszter elülső oldalán találja.

Állószekrények vízszintes fogómélyedéssel LINE N / LINE ONE 2036 / 2086 / 2116 / 2166 / 2216 mm magas

Oldalmélység: 561 mm
Korpuszmagasság: 2016 mm
Állószekrény-magasság 1
Lábazatmagasság 20, 70, 100, 150 vagy 200 mm

			Rövid megnevezés	Szélesség cm-ben		Rendelési szám	Pontok / Árcsoport LINE N 1	2	3	4	5	6	7	8	9	10
E 20	429 VAR 45 330		**Készülékszekrény sütőhöz és gőzpárolóhoz / kompakt készülékhez** **Fülkemagasság: 450 mm** **Fülkemagasság: 590 mm** 1 ajtó, 2 fix kiegyenlítő lap, 1 kihúzható elem	**NGODKA**	**-1**	24554	1.330	1.391	1.440	1.540	1.570	1.600	—	—	—	—
E 20	717 VAR 45 690		**Készülékszekrény mikrohullámú készülékhez** **Fülkemagasság: 380 mm** 2 ajtó, 2 fix kiegyenlítő lap, 2 belső polc	**NGM**	**-1**	24541	1.263	1.301	1.374	1.540	1.596	1.653	—	—	—	—
ÙJ LINE ONE E 20	789 VAR 45 690		**Készülékszekrény mikrohullámú készülékhez** **Fülkemagasság: 380 mm** 1 ajtó mechanikus nyitástámogatással, 1 ajtó, 2 fix kiegyenlítő lap, 2 belső polc	**LGM**	**-1**	24539	1.250	1.288	1.367	1.536	1.594	1.656	—	—	—	—
E 20	717 VAR 45 330 330	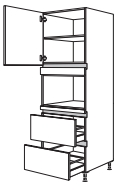	**Készülékszekrény mikrohullámú készülékhez** **Fülkemagasság: 380 mm** 1 ajtó, 1 belső polc, 2 fix kiegyenlítő lap, 2 kihúzható elem	**NGM2A**	**-1**	24549	1.844	1.880	1.949	2.108	2.162	2.218	—	—	—	—
ÙJ LINE ONE E 20	789 VAR 45 330 357	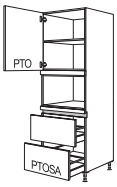	**Készülékszekrény mikrohullámú készülékhez** **Fülkemagasság: 380 mm** 1 ajtó mechanikus nyitástámogatással, 1 belső polc, 2 fix kiegyenlítő lap, 1 kihúzható elem, 1 kihúzható elem mechanikus nyitástámogatással	**LGM2A**	**-1**	24540	1.920	1.958	2.034	2.199	2.256	2.316	—	—	—	—
E 20	645 VAR 45 690	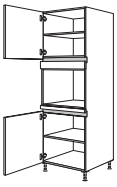	**Készülékszekrény gőzpárolóhoz / kompakt készülékhez** **Fülkemagasság: 450 mm** 2 ajtó, 2 fix kiegyenlítő lap, 2 belső polc	**NGDK**	**-1**	24555	1.291	1.330	1.394	1.559	1.612	1.663	—	—	—	—
ÙJ LINE ONE E 20	717 VAR 45 690		**Készülékszekrény gőzpárolóhoz / kompakt készülékhez** **Fülkemagasság: 450 mm** 1 ajtó mechanikus nyitástámogatással, 1 ajtó, 2 fix kiegyenlítő lap, 2 belső polc	**LGDK**	**-1**	24537	1.276	1.317	1.387	1.556	1.612	1.666	—	—	—	—
E 20	645 VAR 45 330 330	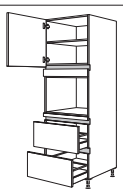	**Készülékszekrény gőzpárolóhoz / kompakt készülékhez** **Fülkemagasság: 450 mm** 1 ajtó, 1 belső polc, 2 fix kiegyenlítő lap, 2 kihúzható elem	**NGDK2A**	**-1**	27559	1.889	1.927	1.991	2.148	2.197	2.247	—	—	—	—
ÙJ LINE ONE E 20	717 VAR 45 330 357	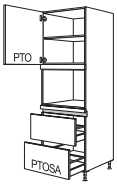	**Készülékszekrény gőzpárolóhoz / kompakt készülékhez** **Fülkemagasság: 450 mm** 1 ajtó mechanikus nyitástámogatással, 1 belső polc, 2 fix kiegyenlítő lap, 1 kihúzható elem, 1 kihúzható elem mechanikus nyitástámogatással	**LGDK2A**	**-1**	24538	1.965	2.005	2.076	2.238	2.292	2.346	—	—	—	—

A szimbólumokhoz tartozó magyarázatot a regiszter elülső oldalán találja.

Állószekrények
vízszintes fogómélyedéssel LINE N / LINE ONE
2036 / 2086 / 2116 / 2166 / 2216 mm magas

Oldalmélység: 561 mm
Korpuszmagasság: 2016 mm
Állószekrény-magasság 1
Lábazatmagasság 20, 70, 100, 150 vagy 200 mm

		Rövid megnevezés	Szélesség cm-ben		Rendelési szám	Pontok / Árcsoport LINE N 1	2	3	4	5	6	7	8	9	10
E	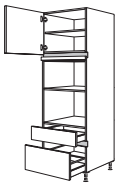 573 VAR 141 330	**NGMDKSA**		**-1**	24556	1.691	1.726	1.756	1.888	1.933	1.977	—	—	—	—
		Készülékszekrény mikrohullámú sütőhöz és gőzpárolóhoz / kompakt készülékhez **Fülkemagasság: 380 mm** **Fülkemagasság: 450 mm** 1 ajtó, 1 belső polc, 1 fix kiegyenlítő lap, 1 fiók, 1 kihúzható elem													

Készülékszekrények mosogatógépekhez

E	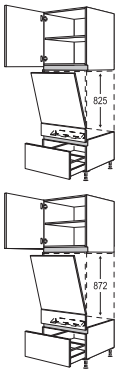 717 729 171 330 645 776 196 330	**NGGSP**	**60**	**-1**	24676	1.545	1.653	1.734	1.932	2.026	2.120	—	—	—	—
		Készülékszekrény mosogatógéphez megfelelő a következő **Fülkemagasság: 825 mm /** **805 - 820 mm készülékmagasság vagy** **Fülkemagasság: 872 mm /** **845 - 865 mm készülékmagasság** elemei: 1 felső rész ajtóval, 1 belső polc, 1 élvédő lemez, 1 ajtófront teljesen beépített mosogatógéphez, 1 alsó rész 1 kihúzható elemmel, 400 mm mély, 1 fix lap, 1 felfogó tálca **Kivitelezés a készülék magasságától függően, lásd a rajzokat.**				*Záró- vagy szabadon álló elemként tervezve záró oldalfalak szükségesek!*								

Készülékszekrények beépített készülékekhez 880 mm fülkemagassággal

880

E	 285 978 690	**NG88**		**-1**	24677	1.276	1.330	1.419	1.616	1.695	1.772	—	—	—	—
		Készülékszekrény hűtőszekrényhez **Fülkemagasság: 880 mm** 1 felhajtható ajtó, 1 belső lap, 1 készülékajtó, 1 ajtó, 1 belső polc													
E	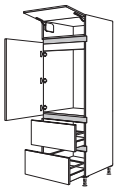 285 978 330 330	**NG882A**		**-1**	24680	1.819	1.921	2.005	2.191	2.272	2.349	—	—	—	—
		Készülékszekrény hűtőszekrényhez **Fülkemagasság: 880 mm** 1 felhajtható ajtó, 1 belső lap, 1 készülékajtó, 2 kihúzható elem													
E	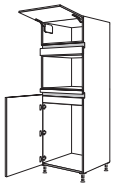 357 VAR 45 978	**NG88DK**		**-1**	24681	1.310	1.346	1.409	1.568	1.616	1.663	—	—	—	—
		Készülékszekrény hűtőszekrényhez és gőzpároló / kompakt eszköz **Fülkemagasság: 450 mm** **Fülkemagasság: 880 mm** 1 felhajtható ajtó, 2 fix kiegyenlítő lap, 1 belső lap, 1 készülékajtó													
E	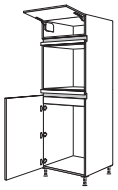 285 VAR 45 978	**NG88O**		**-1**	24682	1.259	1.295	1.348	1.498	1.543	1.590	—	—	—	—
		Készülékszekrény hűtőszekrényhez és sütőhöz **Fülkemagasság: 590 mm** **Fülkemagasság: 880 mm** 1 felhajtható ajtó, 2 fix kiegyenlítő lap, 1 belső lap, 1 készülékajtó													
E	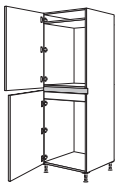 1005 978	**NG88-88**		**-1**	24683	1.113	1.152	1.237	1.445	1.527	1.610	—	—	—	—
		Készülékszekrény hűtő-fagyasztószekrényhez **Fülkemagasság: mindig 880 mm** 2 készülékajtó, 1 belső lap													

Állószekrények
vízszintes fogómélyedéssel LINE N / LINE ONE
2036 / 2086 / 2116 / 2166 / 2216 mm magas

Oldalmélység: 561 mm
Korpuszmagasság: 2016 mm
Állószekrény-magasság 1
Lábazatmagasság 20, 70, 100, 150 vagy 200 mm

		Rövid megnevezés	Szélesség cm-ben	Rendelési szám	Pontok	Árcsoport LINE N								
					1	2	3	4	5	6	7	8	9	10
Készülékszekrények beépített készülékekhez 1030 mm fülkemagassággal														1030
E 20	1293 690	**Készülékszekrény hűtőszekrényhez** **Fülkemagasság: 1030 mm** 1 készülékajtó, 1 ajtó, 1 belső polc	NG103	-1	24684	1.111	1.156	1.254	1.450	1.536	1.619	—	—	—	—
E 20	1293 330 330	**Készülékszekrény hűtőszekrényhez** **Fülkemagasság: 1030 mm** 1 készülékajtó, 2 kihúzható elem	NG1032A	-1	24685	1.672	1.745	1.829	2.029	2.114	2.197	—	—	—	—
ÚJ LINE ONE E 20	1293 330 357	**Készülékszekrény hűtőszekrényhez** **Fülkemagasság: 1030 mm** 1 készülékajtó, 1 kihúzható elem, 1 kihúzható elem mechanikus nyitástámogatással	LG1032A	-1	24687	1.762	1.834	1.921	2.123	2.209	2.294	—	—	—	—
E 20	213 VAR 45 1122	**Készülékszekrény hűtőszekrényhez és mikrohullámú sütőhöz** **Fülkemagasság: 450 mm** **Fülkemagasság: 1030 mm** 1 felhajtható ajtó, 2 fix kiegyenlítő lap, 1 belső lap, 1 készülékajtó	NG103DK	-1	24686	1.275	1.308	1.371	1.527	1.575	1.622	—	—	—	—
Készülékszekrények beépített készülékekhez 1230 mm fülkemagassággal														1230
E 20	1293 690	**Készülékszekrény hűtőszekrényhez** **Fülkemagasság: 1230 mm** 1 belső lap, 1 készülékajtó, 1 ajtó, 1 belső polc	NG123	-1	24688	1.102	1.149	1.232	1.441	1.524	1.607	—	—	—	—
E 20	645 1338	**Készülékszekrény hűtőszekrényhez** **Fülkemagasság: 1230 mm** 1 ajtó, 1 belső polc, 1 belső lap, 1 készülékajtó	NGT123	-1	24690	1.102	1.149	1.232	1.441	1.524	1.607	—	—	—	—
E 20	285 1338 330	**Készülékszekrény hűtőszekrényhez** **Fülkemagasság: 1230 mm** 1 felhajtható ajtó, 1 belső lap, 1 készülékajtó, 1 kihúzható elem	NG123A	-1	24691	1.475	1.555	1.640	1.834	1.920	2.006	—	—	—	—
E 20	1293 330 330	**Készülékszekrény hűtőszekrényhez** **Fülkemagasság: 1230 mm** 1 belső lap, 1 készülékajtó, 2 kihúzható elem	NG1232A	-1	24689	1.672	1.745	1.826	2.029	2.114	2.197	—	—	—	—

Állószekrények
vízszintes fogómélyedéssel LINE N / LINE ONE
2036 / 2086 / 2116 / 2166 / 2216 mm magas

Oldalmélység: 561 mm
Korpuszmagasság: 2016 mm
Állószekrény-magasság 1
Lábazatmagasság 20, 70, 100, 150 vagy 200 mm

		Rövid megnevezés	Szélesség cm-ben		Rendelési szám	Pontok / Árcsoport LINE N 1	2	3	4	5	6	7	8	9	10
ÙJ LINE ONE E	1293 330 357 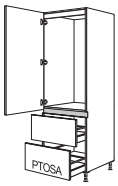	**LG1232A**		**-1**	24692	1.762	1.834	1.918	2.123	2.209	2.294	—	—	—	—
	Készülékszekrény hűtőszekrényhez **Fülkemagasság: 1230 mm** 1 készülékajtó, 1 kihúzható elem, 1 kihúzható elem mechanikus nyitástámogatással														

Hézagpótló lécek és profilok

S	2013 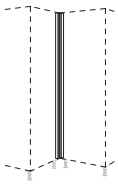	**NHPE**		**-1**	20443	272	277	324	415	453	491	—	—	—	—
	Sarok hézagpótló elem front anyaga, 55 x 55 mm, Állófelület: 635 x 635 mm, tervezési méret: 650 x 650 mm					*Tervezési méret = állófelület + 15 mm távolság a faltól, előrehozott szekrényeknél.*									
						Szög-változtatások nem lehetségesek.									
	mint előbb, azonban 35 és 155 mm között **változtatható,** állófelület: 615 - 735 mm, tervezési méret: 630 - 750 mm, 1. méret = balra / 2. méret = jobbra	**NHPE-V**		**-1**	21445	305	315	362	460	505	552	—	—	—	—
						Szög-változtatások nem lehetségesek.									
S	2013 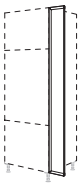	**NHPD**	**20**	**-1**	25424	210	225	257	380	394	407	—	—	—	—
	Front hézagpótló elem front anyaga, szélesség: 200 mm					*A helyszínen 30 mm legkisebb méretig lehet hozzáigazítani.*									
						Adja meg az irányt!									
	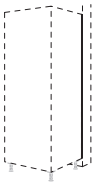	**NADP-202**			24121	23,7	23,7	23,7	23,7	23,7	23,7	—	—	—	—
	Fedőprofil mélység-kiegyenlítéshez a magasszekrényeken, magasság 1 Nemesacél színű műanyag profil, 15 mm mély, hátsó korpuszszegélyre szereléshez. Előrehozott tervezésekhez, lezáró vagy frontlapos oldalfalak nélkül.														

Állószekrények vízszintes fogómélyedéssel LINE N / LINE ONE 2108 / 2158 / 2188 / 2238 / 2288 mm magas

Oldalmélység: 561 mm
Korpuszmagasság: 2088 mm
Állószekrény-magasság 1 XL
Lábazatmagasság 20, 70, 100, 150 vagy 200 mm

			Rövid megnevezés	Szélesség cm-ben		Rendelési szám	Pontok / Árcsoport LINE N 1	2	3	4	5	6	7	8	9	10
Állószekrények, magasság 1 XL																
S	1293 762		**XL-edénytartó / tárolószekrény** 2 ajtó, 1 fix alaplap, 5 belső polc	NH	30	-1X	30303	818	872	924	1.029	1.072	1.111	—	—	—
				NH	40	-1X	30304	948	1.007	1.082	1.202	1.261	1.323	—	—	—
				NH	50	-1X	30305	1.067	1.126	1.222	1.375	1.450	1.524	—	—	—
				NH	60	-1X	30306	1.215	1.256	1.375	1.552	1.645	1.739	—	—	—
S	1293 330 402		**XL-edénytartó / tárolószekrény** 1 ajtó, 2 kihúzható elem, 3 belső polc	NH2A	30	-1X	32309	1.378	1.463	1.581	1.609	1.656	1.702	—	—	—
				NH2A	40	-1X	32310	1.495	1.591	1.713	1.794	1.854	1.914	—	—	—
				NH2A	50	-1X	32311	1.626	1.717	1.843	1.972	2.048	2.124	—	—	—
				NH2A	60	-1X	32312	1.774	1.860	1.981	2.171	2.262	2.352	—	—	—
ÚJ LINE ONE S	1293 330 429		**XL-edénytartó / tárolószekrény** 1 ajtó, 1 kihúzható elem, 1 kihúzható elem mechanikus nyitástámogatással, 3 belső polc	LH2A	30	-1X	32313	1.502	1.587	1.705	1.734	1.781	1.829	—	—	—
				LH2A	40	-1X	32315	1.607	1.704	1.826	1.910	1.970	2.031	—	—	—
				LH2A	50	-1X	32318	1.729	1.819	1.945	2.078	2.154	2.231	—	—	—
				LH2A	60	-1X	32319	1.864	1.951	2.073	2.264	2.355	2.448	—	—	—
	1293 762	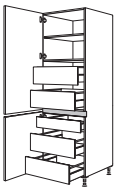	**XL-állószekrény** 2 ajtó, 2 fix lap, 1 belső polc, 1 belső fiók, 4 belső kihúzható elem	NHI	40	-1X	30313	2.827	2.886	2.959	3.072	3.142	3.212	—	—	—
				NHI	50	-1X	30315	3.034	3.092	3.151	3.294	3.383	3.473	—	—	—
				NHI	60	-1X	30317	3.221	3.260	3.295	3.503	3.614	3.726	—	—	—
Készülékszekrény sütőkhöz, mikrohullámú sütőkhöz, gőzpárolókhoz és kompakt készülékekhez																
E 20	573 VAR 45 762	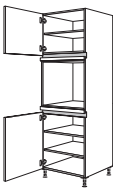	**XL-készülékszekrény sütőhöz** **Fülkemagasság: 590 mm** 2 ajtó, 2 fix kiegyenlítő lap, 3 belső polc	NGO		-1X	33320	1.337	1.371	1.444	1.594	1.645	1.697	—	—	—
ÚJ LINE ONE E 20	573 VAR 45 762	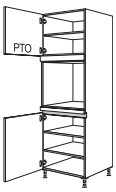	**XL-készülékszekrény sütőhöz** **Fülkemagasság: 590 mm** 1 ajtó mechanikus nyitástámogatással, 1 ajtó, 2 fix kiegyenlítő lap, 3 belső polc	LGO		-1X	33322	1.318	1.353	1.425	1.575	1.626	1.678	—	—	—
E 20	573 VAR 45 330 402	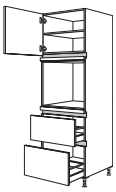	**XL-készülékszekrény sütőhöz** **Fülkemagasság: 590 mm** 1 ajtó, 1 belső polc, 2 fix kiegyenlítő lap, 2 kihúzható elem	NGO2A		-1X	35321	1.851	1.923	1.989	2.130	2.180	2.231	—	—	—
ÚJ LINE ONE E 20	573 VAR 45 330 429	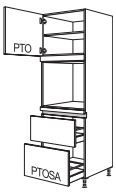	**XL-készülékszekrény sütőhöz** **Fülkemagasság: 590 mm** 1 ajtó mechanikus nyitástámogatással, 1 belső polc, 2 fix kiegyenlítő lap, 1 kihúzható elem, 1 kihúzható elem mechanikus nyitástámogatással	LGO2A		-1X	33336	1.921	1.994	2.063	2.205	2.256	2.308	—	—	—

Állószekrények
vízszintes fogómélyedéssel LINE N / LINE ONE
2108 / 2158 / 2188 / 2238 / 2288 mm magas

Oldalmélység: 561 mm
Korpuszmagasság: 2088 mm
Állószekrény-magasság 1 XL
Lábazatmagasság 20, 70, 100, 150 vagy 200 mm

			Rövid megnevezés	Szélesség cm-ben	Rendelési szám	Pontok / Árcsoport LINE N 1	2	3	4	5	6	7	8	9	10
E	429 VAR 45 402	**XL-készülékszekrény sütőhöz és gőzpárolóhoz / kompakt készülékhez** **Fülkemagasság: 450 mm** **Fülkemagasság: 590 mm** 1 ajtó, 2 fix kiegyenlítő lap, 1 kihúzható elem	NGODKA	-1X	35323	1.358	1.419	1.478	1.583	1.615	1.648	—	—	—	—
E	717 VAR 45 762	**XL-készülékszekrény mikrohullámú készülékhez** **Fülkemagasság: 380 mm** 2 ajtó, 2 fix kiegyenlítő lap, 3 belső polc	NGM	-1X	35322	1.317	1.351	1.435	1.603	1.663	1.723	—	—	—	—
ÚJ LINE ONE E	789 VAR 45 762	**XL-készülékszekrény mikrohullámú készülékhez** **Fülkemagasság: 380 mm** 1 ajtó mechanikus nyitástámogatással, 1 ajtó, 2 fix kiegyenlítő lap, 3 belső polc	LGM	-1X	33339	1.304	1.337	1.428	1.600	1.663	1.726	—	—	—	—
E	717 VAR 45 330 402	**XL-készülékszekrény mikrohullámú készülékhez** **Fülkemagasság: 380 mm** 1 ajtó, 1 belső polc, 2 fix kiegyenlítő lap, 2 kihúzható elem	NGM2A	-1X	33324	1.875	1.910	1.984	2.148	2.208	2.267	—	—	—	—
ÚJ LINE ONE E	789 VAR 45 330 429	**XL-készülékszekrény mikrohullámú készülékhez** **Fülkemagasság: 380 mm** 1 ajtó mechanikus nyitástámogatással, 1 belső polc, 2 fix kiegyenlítő lap, 1 kihúzható elem, 1 kihúzható elem mechanikus nyitástámogatással	LGM2A	-1X	33340	1.951	1.987	2.069	2.238	2.301	2.365	—	—	—	—
E	645 VAR 45 762	**XL-készülékszekrény gőzpárolóhoz / kompakt készülékhez** **Fülkemagasság: 450 mm** 2 ajtó, 2 fix kiegyenlítő lap, 3 belső polc	NGDK	-1X	33325	1.345	1.381	1.456	1.622	1.678	1.734	—	—	—	—
ÚJ LINE ONE E	717 VAR 45 762	**XL-készülékszekrény gőzpárolóhoz / kompakt készülékhez** **Fülkemagasság: 450 mm** 1 ajtó mechanikus nyitástámogatással, 1 ajtó, 2 fix kiegyenlítő lap, 3 belső polc	LGDK	-1X	33337	1.330	1.368	1.448	1.619	1.678	1.737	—	—	—	—
E	645 VAR 45 330 402	**XL-készülékszekrény gőzpárolóhoz / kompakt készülékhez** **Fülkemagasság: 450 mm** 1 ajtó, 1 belső polc, 2 fix kiegyenlítő lap, 2 kihúzható elem	NGDK2A	-1X	33326	1.920	1.956	2.032	2.190	2.244	2.297	—	—	—	—
ÚJ LINE ONE E	717 VAR 45 330 429	**XL-készülékszekrény gőzpárolóhoz / kompakt készülékhez** **Fülkemagasság: 450 mm** 1 ajtó mechanikus nyitástámogatással, 1 belső polc, 2 fix kiegyenlítő lap, 1 kihúzható elem, 1 kihúzható elem mechanikus nyitástámogatással	LGDK2A	-1X	33338	1.996	2.032	2.117	2.281	2.339	2.396	—	—	—	—

Állószekrények vízszintes fogómélyedéssel LINE N / LINE ONE 2108 / 2158 / 2188 / 2238 / 2288 mm magas

Oldalmélység: 561 mm
Korpuszmagasság: 2088 mm
Állószekrény-magasság 1 XL
Lábazatmagasság 20, 70, 100, 150 vagy 200 mm

		Rövid megnevezés	Szélesség cm-ben		Rendelési szám	Pontok / Árcsoport LINE N 1	2	3	4	5	6	7	8	9	10
E 20	573 VAR 141 402 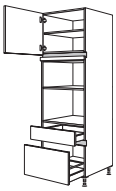	**XL-készülékszekrény mikrohullámú sütőhöz és gőzpárolóhoz / kompakt készülékhez** **Fülkemagasság: 380 mm** **Fülkemagasság: 450 mm** 1 ajtó, 1 belső polc, 1 fix kiegyenlítő lap, 1 fiók, 1 kihúzható elem	**NGMDKSA**		**-1X**	33327	1.720	1.756	1.796	1.929	1.978	2.026	—	—	—	—

Készülékszekrények mosogatógépekhez

E 20	717 729 171 402 645 776 196 402 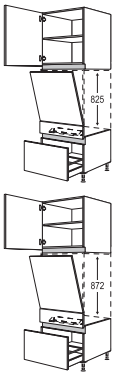	**XL-készülékszekrény mosogatógéphez megfelelő a következő** **Fülkemagasság: 825 mm /** **805 - 820 mm készülékmagasság vagy** **Fülkemagasság: 872 mm /** **845 - 865 mm készülékmagasság** elemei: 1 felső rész ajtóval, 1 belső polc, 1 élvédő lemez, 1 ajtófront teljesen beépített mosogatógéphez, 1 alsó rész 1 kihúzható elemmel, 400 mm mély, 1 fix lap, 1 felfogó tálca **Kivitelezés a készülék magasságától függően, lásd a rajzokat.**	**NGGSP**	**60**	**-1X**	33330	1.575	1.678	1.774	1.974	2.072	2.171	—	—	—	—

Záró- vagy szabadon álló elemként tervezve záró oldalfalak szükségesek!

Készülékszekrények beépített készülékekhez 880 mm fülkemagassággal

880

E 20	285 978 762 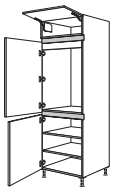	**XL-készülékszekrény hűtőszekrényhez** **Fülkemagasság: 880 mm** 1 felhajtható ajtó, 1 belső lap, 1 készülékajtó, 1 ajtó, 2 belső polc	**NG88**		**-1X**	33331	1.326	1.381	1.480	1.676	1.761	1.844	—	—	—	—
E 20	285 978 330 402 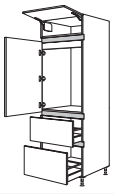	**XL-készülékszekrény hűtőszekrényhez** **Fülkemagasság: 880 mm** 1 felhajtható ajtó, 1 belső lap, 1 készülékajtó, 2 kihúzható elem	**NG882A**		**-1X**	33332	1.850	1.952	2.041	2.232	2.317	2.400	—	—	—	—
E 20	357 VAR 45 1050 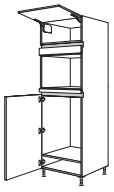	**XL-készülékszekrény hűtőszekrényhez és gőzpárolóhoz / kompakt készülékhez** **Fülkemagasság: 450 mm** **Fülkemagasság: 880 mm** 1 felhajtható ajtó, 2 fix kiegyenlítő lap, 1 készülékajtó	**NG88DK**		**-1X**	33333	1.340	1.377	1.450	1.609	1.661	1.713	—	—	—	—
E 20	285 VAR 45 1050 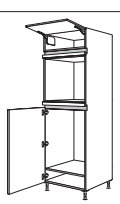	**XL-készülékszekrény hűtőszekrényhez és sütőhöz** **Fülkemagasság: 590 mm** **Fülkemagasság: 880 mm** 1 felhajtható ajtó, 2 fix kiegyenlítő lap 1 készülékajtó	**NG88O**		**-1X**	33334	1.288	1.324	1.388	1.539	1.588	1.640	—	—	—	—

Állószekrények
vízszintes fogómélyedéssel LINE N / LINE ONE
2108 / 2158 / 2188 / 2238 / 2288 mm magas

Oldalmélység: 561 mm
Korpuszmagasság: 2088 mm
Állószekrény-magasság 1 XL
Lábazatmagasság 20, 70, 100, 150 vagy 200 mm

		Rövid megnevezés	Szélesség cm-ben		Rendelési szám	Pontok / Árcsoport LINE N 1	2	3	4	5	6	7	8	9	10
E	1005 1050 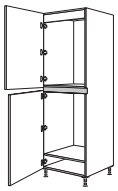	**XL-készülékszekrény hűtő-fagyasztószekrényhez** **Fülkemagasság: egyenként 880 mm** 1 belső lap, 2 készülékajtó	NG88-88	-1X	33335	1.143	1.181	1.276	1.486	1.572	1.660	—	—	—	—

Szekrények beépített készülékekhez 1030 mm fülkemagasságban

1030

E	1293 762 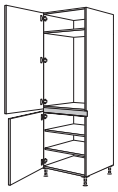	**XL-készülékszekrény hűtőszekrényhez** **Fülkemagasság: 1030 mm** 1 készülékajtó, 1 ajtó, 2 belső polc	NG103	-1X	33351	1.162	1.207	1.314	1.511	1.602	1.692	—	—	—	—
E	1293 330 402 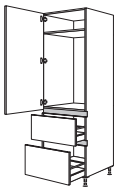	**XL-készülékszekrény hűtőszekrényhez** **Fülkemagasság: 1030 mm** 1 készülékajtó, 2 kihúzható elem	NG1032A	-1X	33353	1.704	1.770	1.870	2.072	2.159	2.245	—	—	—	—
ÚJ LINE ONE E	1293 330 429 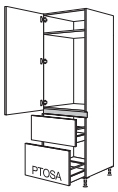	**XL-készülékszekrény hűtőszekrényhez** **Fülkemagasság: 1030 mm** 1 készülékajtó, 1 kihúzható elem, 1 kihúzható elem mechanikus nyitástámogatással	LG1032A	-1X	33352	1.793	1.860	1.962	2.165	2.253	2.342	—	—	—	—
E	213 VAR 45 1194 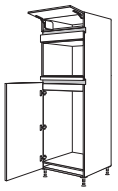	**XL-készülékszekrény hűtőszekrényhez és gőzpárolóhoz / kompakt készülékhez** **Fülkemagasság: 450 mm** **Fülkemagasság: 1030 mm** 1 felhajtható ajtó, 2 fix kiegyenlítő lap, 1 készülékajtó	NG103DK	-1X	33355	1.304	1.336	1.409	1.568	1.619	1.670	—	—	—	—

Szekrények beépített készülékekhez 1230 mm fülkemagasságban

1230

E	1293 762 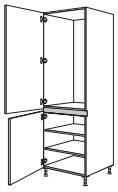	**XL-készülékszekrény hűtőszekrényhez** **Fülkemagasság: 1230 mm** 1 készülékajtó, 1 ajtó, 2 belső polc	NG123	-1X	33363	1.153	1.197	1.292	1.504	1.591	1.678	—	—	—	—
E	645 1410 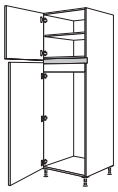	**XL-készülékszekrény hűtőszekrényhez** **Fülkemagasság: 1230 mm** 1 ajtó, 1 belső polc, 1 készülékajtó	NGT123	-1X	33365	1.132	1.177	1.272	1.482	1.568	1.657	—	—	—	—
E	285 1338 402 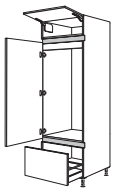	**XL-készülékszekrény hűtőszekrényhez** **Fülkemagasság: 1230 mm** 1 felhajtható ajtó, 1 belső lap, 1 készülékajtó, 1 kihúzható elem	NG123A	-1X	34373	1.505	1.583	1.675	1.876	1.965	2.054	—	—	—	—

Állószekrények vízszintes fogómélyedéssel LINE N / LINE ONE 2108 / 2158 / 2188 / 2238 / 2288 mm magas

Oldalmélység: 561 mm
Korpuszmagasság: 2088 mm
Állószekrény-magasság 1 XL
Lábazatmagasság 20, 70, 100, 150 vagy 200 mm

		Rövid megnevezés	Szélesség cm-ben		Rendelési szám	Pontok / Árcsoport LINE N 1	2	3	4	5	6	7	8	9	10
E 20	1293 330 402 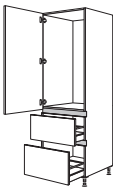	**XL-készülékszekrény hűtőszekrényhez** **Fülkemagasság: 1230 mm** 1 készülékajtó, 2 kihúzható elem	NG1232A		-1X	34379	1.704	1.770	1.866	2.072	2.159	2.245	—	—	—	—
ÚJ LINE ONE E 20	1293 330 429 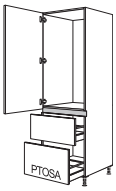	**XL-készülékszekrény hűtőszekrényhez** **Fülkemagasság: 1230 mm** 1 készülékajtó, 1 kihúzható elem, 1 kihúzható elem mechanikus nyitástámogatással	LG1232A		-1X	33349	1.793	1.860	1.958	2.165	2.253	2.342	—	—	—	—
ÚJ E 20	1293 762 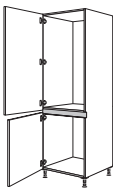	**XL-készülékszekrény hűtő-fagyasztószekrényhez** **Fülkemagasság: 1230 mm** **Fülkemagasság: 720 mm** 2 készülékajtó	NG123-72		-1X	33359	1.143	1.181	1.276	1.486	1.572	1.660	—	—	—	—

Hézagpótló lécek és profilok

	2085 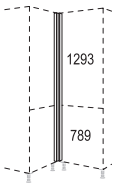	**XL-sarok hézagpótló elem** front anyaga: 55 x 55 mm, állófelület: 635 x 635 mm, tervezési méret: 650 x 650 mm	NHPE		-1X	30385	273	280	327	418	457	495	—	—	—	—
							Tervezési méret = állófelület + 15 mm távolság a faltól, előrehozott szekrényeknél.								
							Szög-változtatások nem lehetségesek.								
							A következő frontoknál gyárilag eltérő frontfelosztással szállítjuk: Laser 463, Structura 402, 405 és Riva 891, 892, 889, 893.								
		mint előbb, azonban 35 és 155 mm között **változtatható,** állófelület: 615 - 735 mm, tervezési méret: 630 - 750 mm, 1. méret = balra / 2. méret = jobbra	NHPE-V		-1X	31387	308	321	368	477	521	565	—	—	—	—
							A következő frontoknál gyárilag eltérő frontfelosztással szállítjuk: Laser 463, Structura 402, 405 és Riva 891, 892, 889, 893.								
S	2085 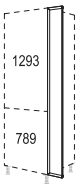	**XL-front hézagpótló elem** front anyaga, szélesség: 200 mm	NHPD	20	-1X	33389	222	239	260	383	396	409	—	—	—	—
							30 mm legkisebb méretig lehetséges helyszíni hozzáigazítás.								
							Adja meg az irányt!								
							A következő frontoknál gyárilag eltérő frontfelosztással szállítjuk: Laser 463, Structura 402, 405 és Riva 891, 892, 889, 893.								
		**Fedőprofil mélység-kiegyenlítéshez a magasszekrényeken** Nemesacél színű műanyag profil, 15 mm mély, hátsó korpuszszegélyre szereléshez. Előrehozott tervezésekhez, lezáró vagy frontlapos oldalfalak nélkül.	NADP-209			34121	24,4	24,4	24,4	24,4	24,4	24,4	—	—	—	—

Állószekrények
vízszintes fogómélyedéssel LINE N / LINE ONE
2108 / 2158 / 2188 / 2238 / 2288 mm magas

Oldalmélység: 561 mm
Korpuszmagasság: 2088 mm
Állószekrény-magasság 2
Lábazatmagasság 20, 70, 100, 150 vagy 200 mm

		Rövid megnevezés	Szélesség cm-ben		Rendelési szám	Pontok / Árcsoport LINE N 1	2	3	4	5	6	7	8	9	10
Állószekrények, magasság 2															
S	1365 690	**Edénytartó / tárolószekrény** 2 ajtó, 1 fix alaplap, 4 belső polc	NH	30	-2	36113	807	861	913	1.018	1.057	1.098	—	—	—	—
			NH	40	-2	36114	930	991	1.067	1.186	1.245	1.307	—	—	—	—
			NH	50	-2	36115	1.051	1.107	1.205	1.355	1.432	1.507	—	—	—	—
			NH	60	-2	36117	1.193	1.232	1.351	1.532	1.622	1.716	—	—	—	—
S	1365 330 330	**Edénytartó / tárolószekrény** 1 ajtó, 2 kihúzható elem, 3 belső polc	NH2A	30	-2	36126	1.378	1.463	1.581	1.609	1.656	1.702	—	—	—	—
			NH2A	40	-2	36127	1.495	1.591	1.713	1.794	1.854	1.914	—	—	—	—
			NH2A	50	-2	36128	1.626	1.717	1.843	1.972	2.048	2.124	—	—	—	—
			NH2A	60	-2	36129	1.774	1.860	1.981	2.171	2.262	2.352	—	—	—	—
ÚJ LINE ONE S	1365 330 357	**Edénytartó / tárolószekrény** 1 ajtó, 1 kihúzható elem, 1 kihúzható elem mechanikus nyitástámogatással, 3 belső polc	LH2A	30	-2	36106	1.502	1.587	1.705	1.734	1.781	1.829	—	—	—	—
			LH2A	40	-2	36107	1.607	1.704	1.826	1.910	1.970	2.031	—	—	—	—
			LH2A	50	-2	36108	1.729	1.819	1.945	2.078	2.154	2.231	—	—	—	—
			LH2A	60	-2	36109	1.864	1.951	2.073	2.264	2.356	2.448	—	—	—	—
	1365 690	**Állószekrény** 2 ajtó, 2 fix polclap, 1 belső polc, 2 belső fiók, 3 belső kihúzható elem	NHI	40	-2	36132	2.827	2.886	2.959	3.072	3.142	3.212	—	—	—	—
			NHI	50	-2	36133	3.034	3.092	3.151	3.294	3.383	3.473	—	—	—	—
			NHI	60	-2	36134	3.221	3.260	3.295	3.503	3.614	3.726	—	—	—	—
Készülékszekrény sütőkhöz, mikrohullámú sütőkhöz, gőzpárolókhoz és kompakt készülékekhez															
E 20 N1	645 VAR 45 690	**Készülékszekrény sütőhöz** **Fülkemagasság: 590 mm** 2 ajtó, 2 fix kiegyenlítő lap, 2 belső polc	NGO		-2	35532	1.315	1.348	1.421	1.571	1.622	1.672	—	—	—	—
ÚJ LINE ONE E 20 N1	645 VAR 45 690	**Készülékszekrény sütőhöz** **Fülkemagasság: 590 mm** 1 ajtó mechanikus nyitástámogatással, 1 ajtó, 2 fix kiegyenlítő lap, 2 belső polc	LGO		-2	35540	1.296	1.329	1.402	1.552	1.603	1.653	—	—	—	—
E 20 N1	645 VAR 45 330 330	**Készülékszekrény sütőhöz** **Fülkemagasság: 590 mm** 1 ajtó, 1 belső polc, 2 fix kiegyenlítő lap, 2 kihúzható elem	NGO2A		-2	35533	1.851	1.923	1.989	2.130	2.180	2.231	—	—	—	—
ÚJ LINE ONE E 20 N1	645 VAR 45 330 357	**Készülékszekrény sütőhöz** **Fülkemagasság: 590 mm** 1 ajtó mechanikus nyitástámogatással, 1 belső polc, 2 fix kiegyenlítő lap, 1 kihúzható elem, 1 kihúzható elem mechanikus nyitástámogatással	LGO2A		-2	35542	1.921	1.994	2.063	2.205	2.256	2.308	—	—	—	—

Állószekrények vízszintes fogómélyedéssel LINE N / LINE ONE 2108 / 2158 / 2188 / 2238 / 2288 mm magas

Oldalmélység: 561 mm
Korpuszmagasság: 2088 mm
Állószekrény-magasság 2
Lábazatmagasság 20, 70, 100, 150 vagy 200 mm

			Rövid megnevezés	Szélesség cm-ben		Rendelési szám	Pontok / Árcsoport LINE N 1	2	3	4	5	6	7	8	9	10
E 20	501 VAR 45 330		**Készülékszekrény sütőhöz és gőzpárolóhoz / kompakt készülékhez** **Fülkemagasság: 450 mm** **Fülkemagasság: 590 mm** 1 ajtó, 1 belső polc, 2 fix kiegyenlítő lap, 1 kihúzható elem	**NGODKA**		**-2**	35554	1.383	1.442	1.499	1.603	1.637	1.669	—	—	—	—
E 20	789 VAR 45 690		**Készülékszekrény mikrohullámú készülékhez** **Fülkemagasság: 380 mm** 2 ajtó, 2 fix kiegyenlítő lap, 3 belső polc	**NGM**		**-2**	35541	1.317	1.351	1.435	1.603	1.663	1.723	—	—	—	—
ÚJ LINE ONE E 20	861 VAR 45 690		**Készülékszekrény mikrohullámú készülékhez** **Fülkemagasság: 380 mm** 1 ajtó mechanikus nyitástámogatással, 1 ajtó, 2 fix kiegyenlítő lap, 3 belső polc	**LGM**		**-2**	35552	1.304	1.337	1.428	1.600	1.663	1.726	—	—	—	—
E 20	789 VAR 45 330 330	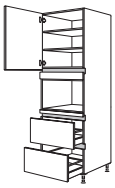	**Készülékszekrény mikrohullámú készülékhez** **Fülkemagasság: 380 mm** 1 ajtó, 2 fix kiegyenlítő lap, 2 belső polc, 2 kihúzható elem	**NGM2A**		**-2**	35549	1.898	1.930	2.009	2.171	2.229	2.288	—	—	—	—
ÚJ LINE ONE E 20	861 VAR 45 330 357	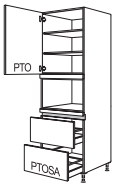	**Készülékszekrény mikrohullámú készülékhez** **Fülkemagasság: 380 mm** 1 ajtó mechanikus nyitástámogatással, 2 belső polc, 2 fix kiegyenlítő lap, 1 kihúzható elem, 1 kihúzható elem mechanikus nyitástámogatással	**LGM2A**		**-2**	35553	1.974	2.008	2.094	2.262	2.324	2.386	—	—	—	—
E 20	717 VAR 45 690	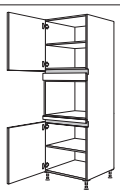	**Készülékszekrény gőzpárolóhoz / kompakt készülékhez** **Fülkemagasság: 450 mm** 2 ajtó, 2 fix kiegyenlítő lap, 2 belső polc	**NGDK**		**-2**	35555	1.324	1.356	1.435	1.600	1.657	1.713	—	—	—	—
ÚJ LINE ONE E 20	789 VAR 45 690	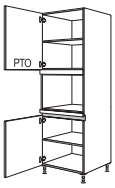	**Készülékszekrény gőzpárolóhoz / kompakt készülékhez** **Fülkemagasság: 450 mm** 1 ajtó mechanikus nyitástámogatással, 1 ajtó, 2 fix kiegyenlítő lap, 2 belső polc	**LGDK**		**-2**	35543	1.310	1.343	1.428	1.597	1.656	1.716	—	—	—	—
E 20	717 VAR 45 330 330	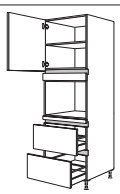	**Készülékszekrény gőzpárolóhoz / kompakt készülékhez** **Fülkemagasság: 450 mm** 1 ajtó, 1 belső polc, 2 fix kiegyenlítő lap, 2 kihúzható elem	**NGDK2A**		**-2**	35559	1.920	1.956	2.032	2.190	2.244	2.297	—	—	—	—
ÚJ LINE ONE E 20	789 VAR 45 330 357	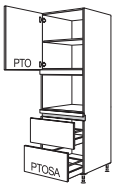	**Készülékszekrény gőzpárolóhoz / kompakt készülékhez** **Fülkemagasság: 450 mm** 1 ajtó mechanikus nyitástámogatással, 1 belső polc, 2 fix kiegyenlítő lap, 1 kihúzható elem, 1 kihúzható elem mechanikus nyitástámogatással	**LGDK2A**		**-2**	35547	1.996	2.034	2.117	2.281	2.339	2.396	—	—	—	—

A szimbólumokhoz tartozó magyarázatot a regiszter elülső oldalán találja.

Állószekrények
vízszintes fogómélyedéssel LINE N / LINE ONE
2108 / 2158 / 2188 / 2238 / 2288 mm magas

Oldalmélység: 561 mm
Korpuszmagasság: 2088 mm
Állószekrény-magasság 2
Lábazatmagasság 20, 70, 100, 150 vagy 200 mm

		Rövid megnevezés	Szélesség cm-ben		Rendelési szám	Pontok / Árcsoport LINE N 1	2	3	4	5	6	7	8	9	10
E	645 VAR 141 330 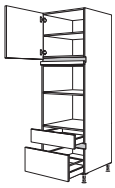	**Készülékszekrény mikrohullámú sütőhöz és gőzpárolóhoz / kompakt készülékhez** **Fülkemagasság: 380 mm** **Fülkemagasság: 450 mm** 1 ajtó, 1 belső polc, 1 fix kiegyenlítő lap, 1 fiók, 1 kihúzható elem	**NGMDKSA**		**-2**	35556	1.720	1.756	1.796	1.929	1.978	2.026	—	—	—	—

Készülékszekrények mosogatógépekhez

E	789 729 171 330 717 776 196 330 	**Készülékszekrény mosogatógéphez megfelelő a következő** **Fülkemagasság: 825 mm /** **805 - 820 mm készülékmagasság vagy** **Fülkemagasság: 872 mm /** **845 - 865 mm készülékmagasság** elemei: 1 felső rész ajtóval, 2 belső polc, 1 élvédő lemez, 1 ajtófront teljesen beépített mosogatógéphez, 1 alsó rész 1 kihúzható elemmel, 400 mm mély, 1 fix lap, 1 felfogó tálca **Kivitelezés a készülék magasságától függően, lásd a rajzokat.**	**NGGSP**	**60**	**-2**	35676	1.575	1.678	1.774	1.974	2.072	2.171	—	—	—	—

Záró- vagy szabadon álló elemként tervezve záró oldalfalak szükségesek!

Készülékszekrények beépített készülékekhez 880 mm fülkemagassággal

880

E	357 978 690 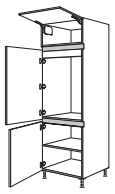	**Készülékszekrény hűtőszekrényhez** **Fülkemagasság: 880 mm** 1 felhajtható ajtó, 1 belső lap, 1 készülékajtó, 1 ajtó, 1 belső polc	**NG88**		**-2**	34677	1.302	1.356	1.457	1.656	1.739	1.821	—	—	—	—
E	357 978 330 330 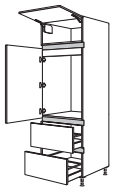	**Készülékszekrény hűtőszekrényhez** **Fülkemagasság: 880 mm** 1 felhajtható ajtó, 1 belső lap, 1 készülékajtó, 2 kihúzható elem	**NG882A**		**-2**	34680	1.850	1.952	2.041	2.232	2.317	2.400	—	—	—	—
E	429 VAR 45 978 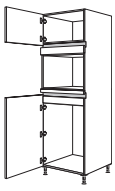	**Készülékszekrény hűtőszekrényhez és gőzpároló / kompakt eszköz** **Fülkemagasság: 450 mm** **Fülkemagasság: 880 mm** 1 ajtó, 2 fix kiegyenlítő lap, 1 belső lap, 1 készülékajtó	**NG88DK**		**-2**	34681	1.251	1.310	1.384	1.543	1.594	1.647	—	—	—	—
E	357 VAR 45 978 	**Készülékszekrény hűtőszekrényhez és sütőhöz** **Fülkemagasság: 590 mm** **Fülkemagasság: 880 mm** 1 felhajtható ajtó, 2 fix kiegyenlítő lap, 1 belső lap, 1 készülékajtó	**NG88O**		**-2**	34682	1.288	1.324	1.388	1.539	1.588	1.640	—	—	—	—

Állószekrények
vízszintes fogómélyedéssel LINE N / LINE ONE
2108 / 2158 / 2188 / 2238 / 2288 mm magas

Oldalmélység: 561 mm
Korpuszmagasság: 2088 mm
Állószekrény-magasság 2
Lábazatmagasság 20, 70, 100, 150 vagy 200 mm

		Rövid megnevezés	Szélesség cm-ben		Rendelési szám	Pontok / Árcsoport LINE N 1	2	3	4	5	6	7	8	9	10
E 20	1077 978 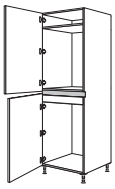	**Készülékszekrény hűtő-fagyasztószekrényhez** **Fülkemagasság: mindig 880 mm** 2 készülékajtó, 1 belső lap	NG88-88	-2	34683	1.143	1.181	1.276	1.486	1.572	1.660	—	—	—	—

Készülékszekrények beépített készülékekhez 1030 mm fülkemagassággal

1030

E 20	1365 690 	**Készülékszekrény hűtőszekrényhez** **Fülkemagasság: 1030 mm** 1 készülékajtó, 1 ajtó, 1 belső polc	NG103	-2	34684	1.140	1.186	1.291	1.491	1.578	1.667	—	—	—	—
E 20	1365 330 330 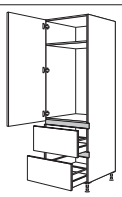	**Készülékszekrény hűtőszekrényhez** **Fülkemagasság: 1030 mm** 1 készülékajtó, 2 kihúzható elem	NG1032A	-2	34685	1.704	1.770	1.870	2.072	2.159	2.245	—	—	—	—
ÚJ LINE ONE E 20	1365 330 357 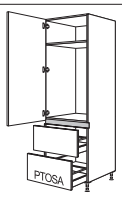	**Készülékszekrény hűtőszekrényhez** **Fülkemagasság: 1030 mm** 1 készülékajtó, 1 kihúzható elem, 1 kihúzható elem mechanikus nyitástámogatással	LG1032A	-2	34687	1.793	1.860	1.962	2.165	2.254	2.342	—	—	—	—
E 20	285 VAR 45 1122 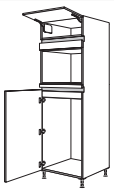	**Készülékszekrény hűtőszekrényhez és mikrohullámú sütőhöz** **Fülkemagasság: 450 mm** **Fülkemagasság: 1030 mm** 1 felhajtható ajtó, 2 fix kiegyenlítő lap, 1 belső lap, 1 készülékajtó	NG103DK	-2	34686	1.304	1.336	1.409	1.568	1.619	1.670	—	—	—	—

Készülékszekrények beépített készülékekhez 1230 mm fülkemagassággal

1230

E 20	1365 690 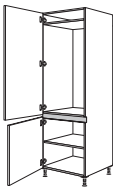	**Készülékszekrény hűtőszekrényhez** **Fülkemagasság: 1230 mm** 1 készülékajtó, 1 ajtó, 1 belső polc	NG123	-2	34688	1.132	1.177	1.272	1.482	1.568	1.657	—	—	—	—
E 20	717 1338 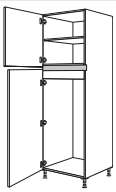	**Készülékszekrény hűtőszekrényhez** **Fülkemagasság: 1230 mm** 1 ajtó, 1 belső polc, 1 belső lap, 1 készülékajtó	NGT123	-2	34690	1.132	1.177	1.272	1.482	1.568	1.657	—	—	—	—
E 20	357 1338 330 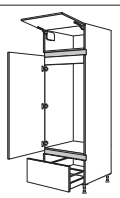	**Készülékszekrény hűtőszekrényhez** **Fülkemagasság: 1230 mm** 1 felhajtható ajtó, 1 belső lap, 1 készülékajtó, 1 kihúzható elem	NG123A	-2	34691	1.505	1.583	1.675	1.876	1.965	2.054	—	—	—	—

Állószekrények
vízszintes fogómélyedéssel LINE N / LINE ONE
2108 / 2158 / 2188 / 2238 / 2288 mm magas

Oldalmélység: 561 mm
Korpuszmagasság: 2088 mm
Állószekrény-magasság 2
Lábazatmagasság 20, 70, 100, 150 vagy 200 mm

			Rövid megnevezés	Szélesség cm-ben		Rendelési szám	Pontok / Árcsoport LINE N 1	2	3	4	5	6	7	8	9	10
E	1365 330 330	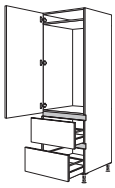	**Készülékszekrény hűtőszekrényhez** **Fülkemagasság: 1230 mm** 1 készülékajtó, 2 kihúzható elem	NG1232A	-2	34689	1.704	1.770	1.866	2.072	2.159	2.245	—	—	—	—
ÚJ LINE ONE E	1365 330 357	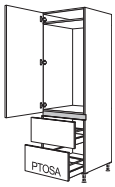	**Készülékszekrény hűtőszekrényhez** **Fülkemagasság: 1230 mm** 1 készülékajtó, 1 kihúzható elem, 1 kihúzható elem mechanikus nyitástámogatással	LG1232A	-2	34692	1.793	1.860	1.958	2.165	2.254	2.342	—	—	—	—

Hézagpótló lécek és profilok

	2085	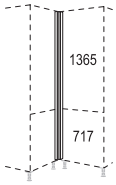	**Sarok hézagpótló elem** front anyaga, 55 x 55 mm, Állófelület: 635 x 635 mm, tervezési méret: 650 x 650 mm	NHPE	-2	34443	273	280	327	418	457	495	—	—	—	—
							Tervezési méret = állófelület + 15 mm távolság a faltól, előrehozott szekrényeknél.									
							Szög-változtatások nem lehetségesek.									
							A következő frontoknál gyárilag eltérő frontfelosztással szállítjuk: Laser 463, Structura 402, 405 és Riva 891, 892, 889, 893.									
			mint előbb, azonban 35 és 155 mm között **változtatható,** állófelület: 615 - 735 mm, tervezési méret: 630 - 750 mm, 1. méret = balra / 2. méret = jobbra	NHPE-V	-2	36445	308	321	368	477	521	565	—	—	—	—
							A következő frontoknál gyárilag eltérő frontfelosztással szállítjuk: Laser 463, Structura 402, 405 és Riva 891, 892, 889, 893.									
S	2085	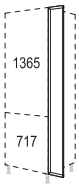	**Front hézagpótló elem** front anyaga, folytonos	NHPD	20 -2	35424	222	239	260	383	396	409	—	—	—	—
							A helyszínen 30 mm legkisebb méretig lehet hozzáigazítani.									
							Adja meg az irányt!									
							A következő frontoknál gyárilag eltérő frontfelosztással szállítjuk: Laser 463, Structura 402, 405 és Riva 891, 892, 889, 893.									
			**Fedőprofil mélység-kiegyenlítéshez a magasszekrényeken** Nemesacél színű műanyag profil, 15 mm mély, hátsó korpuszszegélyre szereléshez. Előrehozott tervezésekhez, lezáró vagy frontlapos oldalfalak nélkül.	NADP-209		34121	24,4	24,4	24,4	24,4	24,4	24,4	—	—	—	—

Állószekrények vízszintes fogómélyedéssel LINE N / LINE ONE 2180 / 2230 / 2260 / 2310 / 2360 mm magas

Oldalmélység: 561 mm
Korpuszmagasság: 2160 mm
Állószekrény-magasság 2 XL
Lábazatmagasság 20, 70, 100, 150 vagy 200 mm

Rövid megnevezés	Szélesség cm-ben	Rendelési szám	Pontok	Árcsoport LINE N									
			1	2	3	4	5	6	7	8	9	10

Állószekrények, magasság 2 XL

S	 1365 762	**XL-edénytartó / tárolószekrény** 2 ajtó, 1 fix alaplap, 5 belső polc	NH	30	-2X	43303	837	891	948	1.050	1.094	1.136	—	—	—	—
			NH	40	-2X	43304	971	1.029	1.107	1.234	1.295	1.355	—	—	—	—
			NH	50	-2X	43305	1.091	1.152	1.256	1.410	1.489	1.565	—	—	—	—
			NH	60	-2X	43306	1.245	1.280	1.407	1.591	1.688	1.781	—	—	—	—
S	 1365 330 402	**XL-edénytartó / tárolószekrény** 1 ajtó, 2 kihúzható elem, 3 belső polc	NH2A	30	-2X	43309	1.388	1.472	1.588	1.628	1.673	1.720	—	—	—	—
			NH2A	40	-2X	43310	1.502	1.596	1.716	1.809	1.870	1.930	—	—	—	—
			NH2A	50	-2X	43311	1.628	1.723	1.848	1.986	2.064	2.142	—	—	—	—
			NH2A	60	-2X	43312	1.791	1.863	1.989	2.184	2.278	2.371	—	—	—	—
ÙJ LINE ONE S	 1365 330 429	**XL-edénytartó / tárolószekrény** 1 ajtó, 1 kihúzható elem, 1 kihúzható elem mechanikus nyitástámogatással, 3 belső polc	LH2A	30	-2X	43314	1.513	1.597	1.713	1.755	1.800	1.847	—	—	—	—
			LH2A	40	-2X	43316	1.615	1.708	1.829	1.924	1.986	2.047	—	—	—	—
			LH2A	50	-2X	43318	1.730	1.825	1.951	2.091	2.170	2.248	—	—	—	—
			LH2A	60	-2X	43319	1.880	1.953	2.081	2.278	2.373	2.466	—	—	—	—
	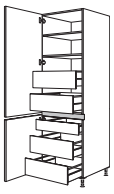 1365 762	**XL-állószekrény** 2 ajtó, 2 fix lap, 1 belső polc, 1 belső fiók, 4 belső kihúzható elem	NHI	40	-2X	43313	2.848	2.908	2.980	3.105	3.176	3.247	—	—	—	—
			NHI	50	-2X	43315	3.051	3.111	3.177	3.324	3.418	3.510	—	—	—	—
			NHI	60	-2X	43317	3.249	3.284	3.324	3.539	3.654	3.768	—	—	—	—

Készülékszekrény sütőkhöz, mikrohullámú sütőkhöz, gőzpárolókhoz és kompakt készülékekhez

E 20	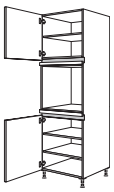 645 VAR 45 762	**XL-készülékszekrény sütőhöz** **Fülkemagasság: 590 mm** 2 ajtó, 2 fix kiegyenlítő lap, 3 belső polc	NGO		-2X	43320	1.369	1.399	1.478	1.631	1.685	1.739	—	—	—	—
ÙJ LINE ONE E 20	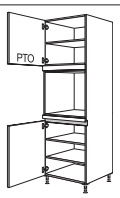 PTO 645 VAR 45 762	**XL-készülékszekrény sütőhöz** **Fülkemagasság: 590 mm** 1 ajtó mechanikus nyitástámogatással, 1 ajtó, 2 fix kiegyenlítő lap, 3 belső polc	LGO		-2X	43340	1.352	1.380	1.459	1.613	1.666	1.720	—	—	—	—
E 20	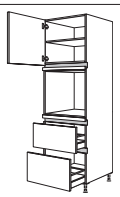 645 VAR 45 330 402	**XL-készülékszekrény sütőhöz** **Fülkemagasság: 590 mm** 1 ajtó, 1 belső polc, 2 fix kiegyenlítő lap, 2 kihúzható elem	NGO2A		-2X	43321	1.878	1.951	2.022	2.170	2.222	2.276	—	—	—	—
ÙJ LINE ONE E 20	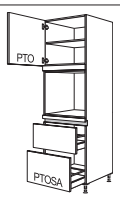 PTO PTOSA 645 VAR 45 330 429	**XL-készülékszekrény sütőhöz** **Fülkemagasság: 590 mm** 1 ajtó mechanikus nyitástámogatással, 1 belső polc, 2 fix kiegyenlítő lap, 1 kihúzható elem, 1 kihúzható elem mechanikus nyitástámogatással	LGO2A		-2X	43342	1.949	2.021	2.095	2.244	2.298	2.354	—	—	—	—

Állószekrények
vízszintes fogómélyedéssel LINE N / LINE ONE
2180 / 2230 / 2260 / 2310 / 2360 mm magas

Oldalmélység: 561 mm
Korpuszmagasság: 2160 mm
Állószekrény-magasság 2 XL
Lábazatmagasság 20, 70, 100, 150 vagy 200 mm

		Rövid megnevezés	Szélesség cm-ben		Rendelési szám	Pontok / Árcsoport LINE N 1	2	3	4	5	6	7	8	9	10
E	501 VAR, 45, 402 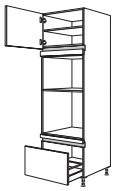	**XL-készülékszekrény sütőhöz és gőzpárolóhoz / kompakt készülékhez** **Fülkemagasság: 450 mm** **Fülkemagasság: 590 mm** 1 ajtó, 1 belső polc, 2 fix kiegyenlítő lap, 1 kihúzható elem	**NGODKA**	**-2X**	43323	1.409	1.464	1.530	1.640	1.675	1.711	—	—	—	—
E	789 VAR, 45, 762 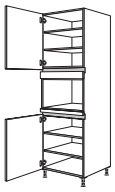	**XL-készülékszekrény mikrohullámú készülékhez** **Fülkemagasság: 380 mm** 2 ajtó, 2 fix kiegyenlítő lap, 4 belső polc	**NGM**	**-2X**	43322	1.371	1.402	1.491	1.663	1.727	1.793	—	—	—	—
ÚJ LINE ONE E	861 VAR, 45, 762 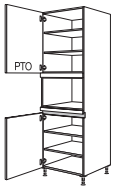	**XL-készülékszekrény mikrohullámú készülékhez** **Fülkemagasság: 380 mm** 1 ajtó mechanikus nyitástámogatással, 1 ajtó, 2 fix kiegyenlítő lap, 4 belső polc	**LGM**	**-2X**	43352	1.358	1.388	1.483	1.660	1.727	1.794	—	—	—	—
E	789 VAR, 45, 330, 402 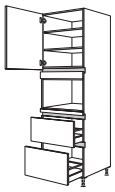	**XL-készülékszekrény mikrohullámú készülékhez** **Fülkemagasság: 380 mm** 1 ajtó, 2 fix kiegyenlítő lap, 2 belső polc, 2 kihúzható elem	**NGM2A**	**-2X**	43324	1.920	1.953	2.037	2.205	2.267	2.329	—	—	—	—
ÚJ LINE ONE E	861 VAR, 45, 330, 429 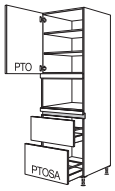	**XL-készülékszekrény mikrohullámú készülékhez** **Fülkemagasság: 380 mm** 1 ajtó mechanikus nyitástámogatással, 2 belső polc, 2 fix kiegyenlítő lap, 1 kihúzható elem, 1 kihúzható elem mechanikus nyitástámogatással	**LGM2A**	**-2X**	43353	1.996	2.031	2.121	2.295	2.361	2.427	—	—	—	—
E	717 VAR, 45, 762 	**XL-készülékszekrény gőzpárolóhoz / kompakt készülékhez** **Fülkemagasság: 450 mm** 2 ajtó, 2 fix kiegyenlítő lap, 3 belső polc	**NGDK**	**-2X**	43325	1.349	1.383	1.469	1.640	1.697	1.755	—	—	—	—
ÚJ LINE ONE E	789 VAR, 45, 762 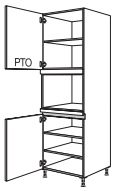	**XL-készülékszekrény gőzpárolóhoz / kompakt készülékhez** **Fülkemagasság: 450 mm** 1 ajtó mechanikus nyitástámogatással, 1 ajtó, 2 fix kiegyenlítő lap, 3 belső polc	**LGDK**	**-2X**	43343	1.336	1.369	1.461	1.635	1.695	1.758	—	—	—	—
E	717 VAR, 45, 330, 402 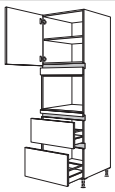	**XL-készülékszekrény gőzpárolóhoz / kompakt készülékhez** **Fülkemagasság: 450 mm** 1 ajtó, 1 belső polc, 2 fix kiegyenlítő lap, 2 kihúzható elem	**NGDK2A**	**-2X**	43326	1.929	1.962	2.038	2.200	2.259	2.316	—	—	—	—

A szimbólumokhoz tartozó magyarázatot a regiszter elülső oldalán találja.

Állószekrények
vízszintes fogómélyedéssel LINE N / LINE ONE
2180 / 2230 / 2260 / 2310 / 2360 mm magas

Oldalmélység: 561 mm
Korpuszmagasság: 2160 mm
Állószekrény-magasság 2 XL
Lábazatmagasság 20, 70, 100, 150 vagy 200 mm

			Rövid megnevezés	Szélesség cm-ben		Rendelési szám	Pontok / Árcsoport LINE N 1	2	3	4	5	6	7	8	9	10
ÚJ LINE ONE E 20	789 VAR 45 330 429	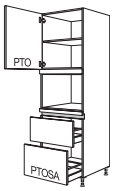	**XL-készülékszekrény gőzpárolóhoz / kompakt készülékhez** **Fülkemagasság: 450 mm** 1 ajtó mechanikus nyitástámogatással, 1 belső polc, 2 fix kiegyenlítő lap, 1 kihúzható elem, 1 kihúzható elem mechanikus nyitástámogatással	LGDK2A		-2X	43347	2.005	2.040	2.123	2.291	2.352	2.413	—	—	—	—
E 20	645 VAR 141 402	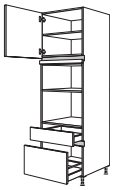	**XL-készülékszekrény mikrohullámú sütőhöz és gőzpárolóhoz / kompakt készülékhez** **Fülkemagasság: 380 mm** **Fülkemagasság: 450 mm** 1 ajtó, 1 belső polc, 1 fix kiegyenlítő lap, 1 fiók, 1 kihúzható elem	NGMDKSA		-2X	42327	1.748	1.777	1.829	1.964	2.015	2.066	—	—	—	—

Készülékszekrények mosogatógépekhez

E 20	789 729 171 402 717 776 196 402	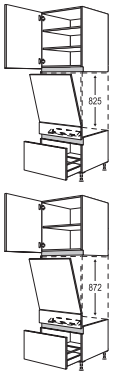	**XL-készülékszekrény mosogatógéphez megfelelő a következő** **Fülkemagasság: 825 mm / 805 - 820 mm készülékmagasság vagy** **Fülkemagasság: 872 mm / 845 - 865 mm készülékmagasság** elemei: 1 felső rész ajtóval, 2 belső polc (készülékmagasságtól függően), 1 élvédő lemez, 1 ajtófront teljesen beépített mosogatógéphez, 1 alsó rész 1 kihúzható elemmel, 400 mm mély, 1 fix lap, 1 felfogó tálca **Kivitelezés a készülék magasságától függően, lásd a rajzokat.**	NGGSP	60	-2X	42330	1.626	1.726	1.829	2.035	2.136	2.237	—	—	—	—

Záró- vagy szabadon álló elemként tervezve záró oldalfalak szükségesek!

Készülékszekrények beépített készülékekhez 880 mm fülkemagassággal

880

E 20	357 978 762		**XL-készülékszekrény hűtőszekrényhez** **Fülkemagasság: 880 mm** 1 felhajtható ajtó, 1 belső lap, 1 készülékajtó, 1 ajtó, 2 belső polc	NG88		-2X	42331	1.374	1.403	1.514	1.721	1.813	1.904	—	—	—	—
E 20	357 978 330 402	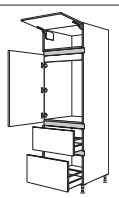	**XL-készülékszekrény hűtőszekrényhez** **Fülkemagasság: 880 mm** 1 felhajtható ajtó, 1 belső lap, 1 készülékajtó, 2 kihúzható elem	NG882A		-2X	42332	1.942	1.974	2.078	2.279	2.368	2.456	—	—	—	—
E 20	429 VAR 45 1050	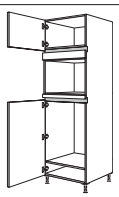	**XL-készülékszekrény hűtőszekrényhez és gőzpárolóhoz / kompakt készülékhez** **Fülkemagasság: 450 mm** **Fülkemagasság: 880 mm** 1 ajtó, 2 fix kiegyenlítő lap, 1 készülékajtó	NG88DK		-2X	42333	1.310	1.358	1.447	1.612	1.672	1.730	—	—	—	—

Állószekrények
vízszintes fogómélyedéssel LINE N
2180 / 2230 / 2260 / 2310 / 2360 mm magas

Oldalmélység: 561 mm
Korpuszmagasság: 2160 mm
Állószekrény-magasság 2 XL
Lábazatmagasság 20, 70, 100, 150 vagy 200 mm

		Rövid megnevezés	Szélesség cm-ben		Rendelési szám	Pontok / Árcsoport LINE N 1	2	3	4	5	6	7	8	9	10
E	357 VAR 45 1050 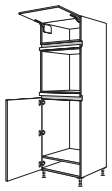	**XL-készülékszekrény hűtőszekrényhez és sütőhöz** **Fülkemagasság: 590 mm** **Fülkemagasság: 880 mm** 1 felhajtható ajtó, 2 fix kiegyenlítő lap 1 készülékajtó	**NG88O**	**-2X**	42334	1.383	1.413	1.504	1.667	1.727	1.790	—	—	—	—
E	1077 1050 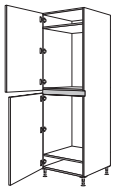	**XL-készülékszekrény hűtő-fagyasztószekrényhez** **Fülkemagasság: mindig 880 mm** 2 készülékajtó	**NG88-88**	**-2X**	42335	1.153	1.186	1.288	1.497	1.591	1.688	—	—	—	—
Készülékszekrények beépített készülékekhez 1030 mm fülkemagassággal															1030
E	1365 762 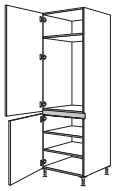	**XL-készülékszekrény hűtőszekrényhez** **Fülkemagasság: 1030 mm** 1 készülékajtó, 1 ajtó, 2 belső polc	**NG103**	**-2X**	42351	1.202	1.232	1.349	1.555	1.650	1.746	—	—	—	—
E	1365 330 402 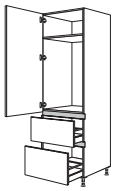	**XL-készülékszekrény hűtőszekrényhez** **Fülkemagasság: 1030 mm** 1 készülékajtó, 2 kihúzható elem	**NG1032A**	**-2X**	42353	1.771	1.803	1.921	2.127	2.222	2.316	—	—	—	—
ÚJ LINE ONE E	1365 330 429 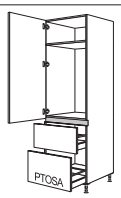	**XL-készülékszekrény hűtőszekrényhez** **Fülkemagasság: 1030 mm** 1 készülékajtó, 1 kihúzható elem, 1 kihúzható elem mechanikus nyitástámogatással	**LG1032A**	**-2X**	42352	1.862	1.894	2.013	2.221	2.317	2.410	—	—	—	—
E	285 VAR 45 1194 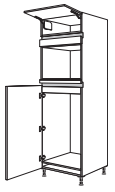	**XL-készülékszekrény hűtőszekrényhez és gőzpárolóhoz / kompakt készülékhez** **Fülkemagasság: 450 mm** **Fülkemagasság: 1030 mm** 1 felhajtható ajtó, 2 fix kiegyenlítő lap, 1 belső lap, 1 készülékajtó	**NG103DK**	**-2X**	42355	1.387	1.413	1.504	1.667	1.727	1.790	—	—	—	—
Készülékszekrények beépített készülékekhez 1230 mm fülkemagassággal															1230
E	1365 762 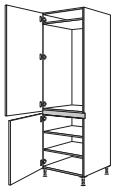	**XL-készülékszekrény hűtőszekrényhez** **Fülkemagasság: 1230 mm** 1 készülékajtó, 1 ajtó, 2 belső polc	**NG123**	**-2X**	43363	1.205	1.237	1.351	1.558	1.654	1.751	—	—	—	—
E	717 1410 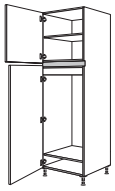	**XL-készülékszekrény hűtőszekrényhez** **Fülkemagasság: 1230 mm** 1 ajtó, 1 belső polc, 1 belső lap, 1 készülékajtó	**NGT123**	**-2X**	43365	1.168	1.209	1.329	1.532	1.626	1.721	—	—	—	—

A szimbólumokhoz tartozó magyarázatot a regiszter elülső oldalán találja.

Állószekrények
vízszintes fogómélyedéssel LINE N / LINE ONE
2180 / 2230 / 2260 / 2310 / 2360 mm magas

Oldalmélység: 561 mm
Korpuszmagasság: 2160 mm
Állószekrény-magasság 2 XL
Lábazatmagasság 20, 70, 100, 150 vagy 200 mm

		Rövid megnevezés	Szélesség cm-ben		Rendelési szám	Pontok / Árcsoport LINE N 1	2	3	4	5	6	7	8	9	10
E 20	357 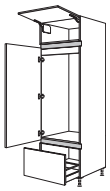 1338 402	**XL-készülékszekrény hűtőszekrényhez** **Fülkemagasság: 1230 mm** 1 felhajtható ajtó, 1 belső lap, 1 készülékajtó, 1 kihúzható elem	**NG123A**		**-2X**	44373	1.586	1.616	1.730	1.939	2.029	2.120	—	—	—	—
E 20	1365 330 402 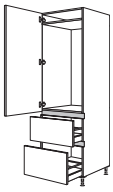	**XL-készülékszekrény hűtőszekrényhez** **Fülkemagasság: 1230 mm** 1 készülékajtó, 2 kihúzható elem	**NG1232A**		**-2X**	44379	1.771	1.803	1.921	2.127	2.222	2.316	—	—	—	—
ÙJ LINE ONE E 20	1365 330 429 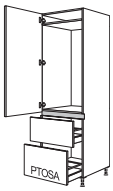	**XL-készülékszekrény hűtőszekrényhez** **Fülkemagasság: 1230 mm** 1 készülékajtó, 1 kihúzható elem, 1 kihúzható elem mechanikus nyitástámogatással	**LG1232A**		**-2X**	42349	1.862	1.894	2.013	2.221	2.317	2.410	—	—	—	—
ÙJ E 20	1365 762 	**XL-készülékszekrény hűtő-fagyasztószekrényhez** **Fülkemagasság: 1230 mm** **Fülkemagasság: 720 mm** 2 készülékajtó	**NG123-72**		**-2X**	43359	1.153	1.186	1.288	1.497	1.591	1.688	—	—	—	—

Hézagpótló lécek és profilok

	2157 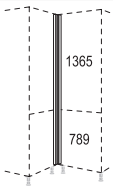	**XL-sarok hézagpótló elem** front anyaga: 55 x 55 mm, állófelület: 635 x 635 mm, tervezési méret: 650 x 650 mm	**NHPE**		**-2X**	42385	280	296	333	435	476	517	—	—	—	—
							Tervezési méret = állófelület + 15 mm távolság a faltól, előrehozott szekrényeknél.									
							Szög-változtatások nem lehetségesek.									
							A következő frontoknál gyárilag eltérő frontfelosztással szállítjuk: Laser 463, Structura 402, 405 és Riva 891, 892, 889, 893.									
		mint előbb, azonban 35 és 155 mm között **változtatható,** állófelület: 615 - 735 mm, tervezési méret: 630 - 750 mm, 1. méret = balra / 2. méret = jobbra	**NHPE-V**		**-2X**	42387	318	327	377	488	537	585	—	—	—	—
							A következő frontoknál gyárilag eltérő frontfelosztással szállítjuk: Laser 463, Structura 402, 405 és Riva 891, 892, 889, 893.									
S	2157 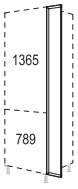	**XL-front hézagpótló elem** front anyaga, folytonos	**NHPD**	**20**	**-2X**	42389	229	251	280	403	418	432	—	—	—	—
							A helyszínen 30 mm legkisebb méretig lehet hozzáigazítani.									
							Adja meg az irányt!									
							A következő frontoknál gyárilag eltérő frontfelosztással szállítjuk: Laser 463, Structura 402, 405 és Riva 891, 892, 889, 893.									
		**Fedőprofil mélység-kiegyenlítéshez a magasszekrényeken** Nemesacél színű műanyag profil, 15 mm mély, hátsó korpuszszegélyre szereléshez. Előrehozott tervezésekhez, lezáró vagy frontlapos oldalfalak nélkül.	**NADP-216**			47021	24,8	24,8	24,8	24,8	24,8	24,8	—	—	—	—

Állószekrények
vízszintes fogómélyedéssel LINE N / LINE ONE
2180 / 2230 / 2260 / 2310 / 2360 mm magas

Oldalmélység: 561 mm
Korpuszmagasság: 2160 mm
Állószekrény-magasság 3
Lábazatmagasság 20, 70, 100, 150 vagy 200 mm

			Rövid megnevezés	Szélesség cm-ben		Rendelési szám	Pontok Árcsoport LINE N 1	2	3	4	5	6	7	8	9	10
Állószekrények, magasság 3																
S	1437 690		**Edénytartó / tárolószekrény** 2 ajtó, 1 fix polclap, 4 belső polc	NH	30	-3	47113	822	876	937	1.037	1.082	1.126	—	—	—
				NH	40	-3	47114	956	1.016	1.091	1.219	1.280	1.342	—	—	—
				NH	50	-3	47115	1.073	1.133	1.237	1.394	1.470	1.548	—	—	—
				NH	60	-3	47117	1.223	1.259	1.386	1.568	1.664	1.761	—	—	—
S	1437 330 330		**Edénytartó / tárolószekrény** 1 ajtó, 2 kihúzható elem, 3 belső polc	NH2A	30	-3	47126	1.388	1.472	1.588	1.628	1.673	1.720	—	—	—
				NH2A	40	-3	47127	1.502	1.596	1.716	1.809	1.870	1.930	—	—	—
				NH2A	50	-3	47128	1.628	1.723	1.848	1.986	2.064	2.142	—	—	—
				NH2A	60	-3	47129	1.791	1.863	1.989	2.184	2.278	2.371	—	—	—
ÙJ LINE ONE S	1437 330 357		**Edénytartó / tárolószekrény** 1 ajtó, 1 kihúzható elem, 1 kihúzható elem mechanikus nyitástámogatással, 3 belső polc	LH2A	30	-3	47106	1.513	1.597	1.713	1.755	1.800	1.847	—	—	—
				LH2A	40	-3	47107	1.615	1.708	1.829	1.924	1.986	2.047	—	—	—
				LH2A	50	-3	47108	1.730	1.825	1.951	2.091	2.170	2.248	—	—	—
				LH2A	60	-3	47109	1.880	1.953	2.081	2.278	2.373	2.466	—	—	—
	1437 690	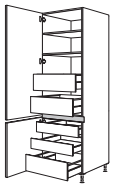	**Állószekrény** 2 ajtó, 2 fix polclap, 1 belső polc, 2 belső fiók, 3 belső kihúzható elem	NHI	40	-3	47132	2.848	2.908	2.980	3.105	3.176	3.247	—	—	—
				NHI	50	-3	47133	3.051	3.111	3.177	3.324	3.418	3.510	—	—	—
				NHI	60	-3	47134	3.249	3.284	3.324	3.539	3.654	3.768	—	—	—
Készülékszekrény sütőkhöz, mikrohullámú sütőkhöz, gőzpárolókhoz és kompakt készülékekhez																
E 20 N	717 VAR 45 690		**Készülékszekrény sütőhöz** **Fülkemagasság: 590 mm** 2 ajtó, 2 fix kiegyenlítő lap, 2 belső polc	NGO		-3	45532	1.345	1.377	1.454	1.607	1.663	1.717	—	—	—
ÙJ LINE ONE E 20 N	717 VAR 45 690		**Készülékszekrény sütőhöz** **Fülkemagasság: 590 mm** 1 ajtó mechanikus nyitástámogatással, 1 ajtó, 2 fix kiegyenlítő lap, 2 belső polc	LGO		-3	45530	1.326	1.358	1.435	1.588	1.644	1.698	—	—	—
E 20 N	717 VAR 45 330 330	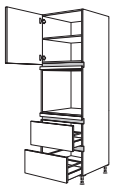	**Készülékszekrény sütőhöz** **Fülkemagasság: 590 mm** 1 ajtó, 1 belső polc, 2 fix kiegyenlítő lap, 2 kihúzható elem	NGO2A		-3	45533	1.878	1.951	2.022	2.170	2.222	2.276	—	—	—
ÙJ LINE ONE E 20 N	717 VAR 45 330 357	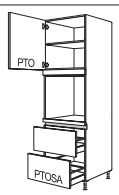	**Készülékszekrény sütőhöz** **Fülkemagasság: 590 mm** 1 ajtó mechanikus nyitástámogatással, 1 belső polc, 2 fix kiegyenlítő lap, 1 kihúzható elem, 1 kihúzható elem mechanikus nyitástámogatással	LGO2A		-3	45538	1.949	2.021	2.095	2.244	2.298	2.354	—	—	—

A szimbólumokhoz tartozó magyarázatot a regiszter elülső oldalán találja.

Állószekrények vízszintes fogómélyedéssel LINE N / LINE ONE 2180 / 2230 / 2260 / 2310 / 2360 mm magas

Oldalmélység: 561 mm
Korpuszmagasság: 2160 mm
Állószekrény-magasság 3
Lábazatmagasság 20, 70, 100, 150 vagy 200 mm

			Rövid megnevezés	Szélesség cm-ben		Rendelési szám	Pontok / Árcsoport LINE N 1	2	3	4	5	6	7	8	9	10
E 20	573 VAR 45 330	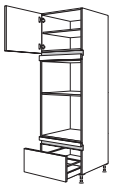	**Készülékszekrény sütőhöz és gőzpárolóhoz / kompakt készülékhez** **Fülkemagasság: 450 mm** **Fülkemagasság: 590 mm** 1 ajtó, 1 belső polc, 2 fix kiegyenlítő lap, 1 kihúzható elem	**NGODKA**		**-3**	45554	1.409	1.464	1.530	1.640	1.675	1.711	—	—	—	—
E 20	861 VAR 45 690	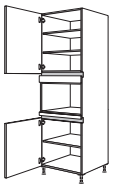	**Készülékszekrény mikrohullámú készülékhez** **Fülkemagasság: 380 mm** 2 ajtó, 2 fix kiegyenlítő lap, 3 belső polc	**NGM**		**-3**	45541	1.348	1.381	1.469	1.643	1.707	1.770	—	—	—	—
ÙJ LINE ONE E 20	933 VAR 45 690		**Készülékszekrény mikrohullámú készülékhez** **Fülkemagasság: 380 mm** 1 ajtó mechanikus nyitástámogatással, 1 ajtó, 2 fix kiegyenlítő lap, 3 belső polc	**LGM**		**-3**	45543	1.333	1.368	1.461	1.638	1.707	1.772	—	—	—	—
E 20	861 VAR 45 330 330	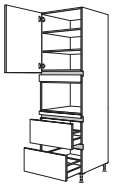	**Készülékszekrény mikrohullámú készülékhez** **Fülkemagasság: 380 mm** 1 ajtó, 2 fix kiegyenlítő lap, 2 belső polc, 2 kihúzható elem	**NGM2A**		**-3**	45549	1.920	1.953	2.037	2.205	2.267	2.329	—	—	—	—
ÙJ LINE ONE E 20	933 VAR 45 330 357	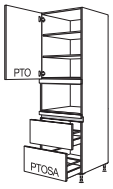	**Készülékszekrény mikrohullámú készülékhez** **Fülkemagasság: 380 mm** 1 ajtó mechanikus nyitástámogatással, 2 belső polc, 2 fix kiegyenlítő lap, 1 kihúzható elem, 1 kihúzható elem mechanikus nyitástámogatással	**LGM2A**		**-3**	45548	1.996	2.031	2.121	2.294	2.361	2.427	—	—	—	—
E 20	789 VAR 45 690		**Készülékszekrény gőzpárolóhoz / kompakt készülékhez** **Fülkemagasság: 450 mm** 2 ajtó, 2 fix kiegyenlítő lap, 3 belső polc	**NGDK**		**-3**	45555	1.349	1.383	1.469	1.640	1.697	1.755	—	—	—	—
ÙJ LINE ONE E 20	861 VAR 45 690		**Készülékszekrény gőzpárolóhoz / kompakt készülékhez** **Fülkemagasság: 450 mm** 1 ajtó mechanikus nyitástámogatással, 1 ajtó, 2 fix kiegyenlítő lap, 3 belső polc	**LGDK**		**-3**	45540	1.336	1.369	1.461	1.635	1.695	1.758	—	—	—	—
E 20	789 VAR 45 330 330	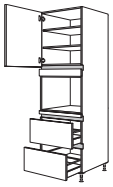	**Készülékszekrény gőzpárolóhoz / kompakt készülékhez** **Fülkemagasság: 450 mm** 1 ajtó, 2 belső polc, 2 fix kiegyenlítő lap, 2 kihúzható elem	**NGDK2A**		**-3**	45559	1.945	1.975	2.064	2.224	2.281	2.337	—	—	—	—
ÙJ LINE ONE E 20	861 VAR 45 330 357	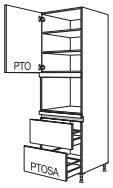	**Készülékszekrény gőzpárolóhoz / kompakt készülékhez** **Fülkemagasság: 450 mm** 1 ajtó mechanikus nyitástámogatással, 2 belső polc, 2 fix kiegyenlítő lap, 1 kihúzható elem, 1 kihúzható elem mechanikus nyitástámogatással	**LGDK2A**		**-3**	45542	2.021	2.053	2.149	2.314	2.375	2.435	—	—	—	—

A szimbólumokhoz tartozó magyarázatot a regiszter elülső oldalán találja.

Állószekrények
vízszintes fogómélyedéssel LINE N / LINE ONE
2180 / 2230 / 2260 / 2310 / 2360 mm magas

Oldalmélység: 561 mm
Korpuszmagasság: 2160 mm
Állószekrény-magasság 3
Lábazatmagasság 20, 70, 100, 150 vagy 200 mm

		Rövid megnevezés	Szélesség cm-ben		Rendelési szám	Pontok 1	2	3	4	5	6	7	8	9	10
						Árcsoport LINE N									
E	 717 VAR 141 330 **Készülékszekrény mikrohullámú sütőhöz és gőzpárolóhoz / kompakt készülékhez** **Fülkemagasság: 380 mm** **Fülkemagasság: 450 mm** 1 ajtó, 1 belső polc, 1 fix kiegyenlítő lap, 1 fiók, 1 kihúzható elem	NGMDKSA		-3	45556	1.748	1.777	1.829	1.964	2.015	2.066	—	—	—	—

Készülékszekrények mosogatógépekhez

E	 861 729 171 330 789 776 196 330 **Készülékszekrény mosogatógéphez megfelelő a következő** **Fülkemagasság: 825 mm / 805 - 820 mm készülékmagasság vagy** **Fülkemagasság: 872 mm / 845 - 865 mm készülékmagasság** elemei: 1 felső rész ajtóval, 2 belső polc, 1 élvédő lemez, 1 ajtófront teljesen beépített mosogatógéphez, 1 alsó rész 1 kihúzható elemmel, 400 mm mély, 1 fix lap, 1 felfogó tálca **Kivitelezés a készülék magasságától függően, lásd a rajzokat.**	NGGSP	60	-3	45676	1.626	1.726	1.829	2.035	2.136	2.237	—	—	—	—

Záró- vagy szabadon álló elemként tervezve záró oldalfalak szükségesek!

Készülékszekrények beépített készülékekhez 880 mm fülkemagassággal

880

E	 429 978 690 **Készülékszekrény hűtőszekrényhez** **Fülkemagasság: 880 mm** 2 ajtó, 1 belső lap, 1 készülékajtó, 1 belső polc	NG88		-3	47677	1.247	1.294	1.396	1.603	1.695	1.789	—	—	—	—
E	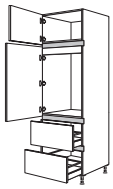 429 978 330 330 **Készülékszekrény hűtőszekrényhez** **Fülkemagasság: 880 mm** 1 ajtó, 1 belső lap, 1 készülékajtó, 2 kihúzható elem	NG882A		-3	47680	1.822	1.918	2.018	2.221	2.310	2.397	—	—	—	—
E	 501 VAR 45 978 **Készülékszekrény hűtőszekrényhez és gőzpároló / kompakt eszköz** **Fülkemagasság: 450 mm** **Fülkemagasság: 880 mm** 1 ajtó, 1 belső polc, 2 fix kiegyenlítő lap, 1 belső lap, 1 készülékajtó	NG88DK		-3	47681	1.324	1.358	1.447	1.612	1.672	1.730	—	—	—	—
E	 429 VAR 45 978 **Készülékszekrény hűtőszekrényhez és sütőhöz** **Fülkemagasság: 590 mm** **Fülkemagasság: 880 mm** 1 ajtó, 2 fix kiegyenlítő lap, 1 belső lap, 1 készülékajtó	NG88O		-3	47682	1.278	1.329	1.407	1.561	1.615	1.667	—	—	—	—

Állószekrények vízszintes fogómélyedéssel LINE N / LINE ONE 2180 / 2230 / 2260 / 2310 / 2360 mm magas

Oldalmélység: 561 mm
Korpuszmagasság: 2160 mm
Állószekrény-magasság 3
Lábazatmagasság 20, 70, 100, 150 vagy 200 mm

		Rövid megnevezés	Szélesség cm-ben		Rendelési szám	Pontok / Árcsoport LINE N 1	2	3	4	5	6	7	8	9	10
E 20	1149 / 978 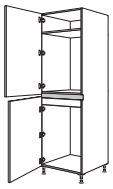	**Készülékszekrény hűtő-fagyasztószekrényhez** **Fülkemagasság: mindig 880 mm** 2 készülékajtó, 1 belső lap	NG88-88	-3	47683	1.153	1.186	1.288	1.497	1.591	1.688	—	—	—	—
Készülékszekrények beépített készülékekhez 1030 mm fülkemagassággal 1030															
E 20	285 / 1122 / 690 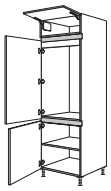	**Készülékszekrény hűtőszekrényhez** **Fülkemagasság: 1030 mm** 1 felhajtható ajtó, 1 belső lap, 1 készülékajtó, 1 ajtó, 1 belső polc	NG103	-3	47684	1.329	1.383	1.494	1.702	1.793	1.882	—	—	—	—
E 20	285 / 1122 / 330 / 330 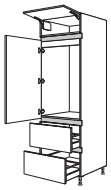	**Készülékszekrény hűtőszekrényhez** **Fülkemagasság: 1030 mm** 1 felhajtható ajtó, 1 belső lap, 1 készülékajtó, 2 kihúzható elem	NG1032A	-3	47685	1.876	1.974	2.078	2.279	2.368	2.456	—	—	—	—
ÚJ LINE ONE E 20	1437 / 330 / 357 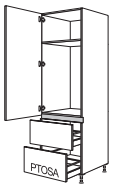	**Készülékszekrény hűtőszekrényhez** **Fülkemagasság: 1030 mm** 1 készülékajtó, 1 kihúzható elem, 1 kihúzható elem mechanikus nyitástámogatással	LG1032A	-3	47687	1.862	1.894	2.013	2.221	2.317	2.410	—	—	—	—
E 20	357 / VAR / 45 / 1122 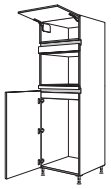	**Készülékszekrény hűtőszekrényhez és mikrohullámú sütőhöz** **Fülkemagasság: 450 mm** **Fülkemagasság: 1030 mm** 1 felhajtható ajtó, 2 fix kiegyenlítő lap, 1 belső lap, 1 készülékajtó	NG103DK	-3	47686	1.387	1.413	1.504	1.667	1.727	1.790	—	—	—	—
Készülékszekrények beépített készülékekhez 1230 mm fülkemagassággal 1230															
E 20	1437 / 690 	**Készülékszekrény hűtőszekrényhez** **Fülkemagasság: 1230 mm** 1 készülékajtó, 1 ajtó, 1 belső polc	NG123	-3	47688	1.175	1.215	1.330	1.536	1.631	1.726	—	—	—	—
E 20	789 / 1338 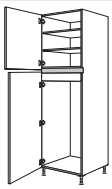	**Készülékszekrény hűtőszekrényhez** **Fülkemagasság: 1230 mm** 1 ajtó, 2 belső polc, 1 belső lap, 1 készülékajtó	NGT123	-3	47690	1.191	1.232	1.349	1.555	1.650	1.746	—	—	—	—
E 20	429 / 1338 / 330 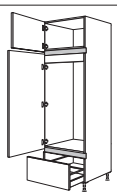	**Készülékszekrény hűtőszekrényhez** **Fülkemagasság: 1230 mm** 1 ajtó, 1 belső lap, 1 készülékajtó, 1 kihúzható elem	NG123A	-3	47691	1.478	1.549	1.663	1.872	1.962	2.051	—	—	—	—

Állószekrények
vízszintes fogómélyedéssel LINE N / LINE ONE
2180 / 2230 / 2260 / 2310 / 2360 mm magas

Oldalmélység: 561 mm
Korpuszmagasság: 2160 mm
Állószekrény-magasság 3
Lábazatmagasság 20, 70, 100, 150 vagy 200 mm

		Rövid megnevezés	Szélesség cm-ben		Rendelési szám	Pontok / Árcsoport LINE N 1	2	3	4	5	6	7	8	9	10
E	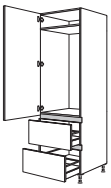 1437 330 330	**Készülékszekrény hűtőszekrényhez** **Fülkemagasság: 1230 mm** 1 készülékajtó, 2 kihúzható elem	**NG1232A**		**-3**	47689	1.771	1.803	1.921	2.127	2.222	2.316	—	—	—	—
ÚJ LINE ONE E	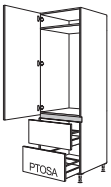 1437 330 357	**Készülékszekrény hűtőszekrényhez** **Fülkemagasság: 1230 mm** 1 készülékajtó, 1 kihúzható elem, 1 kihúzható elem mechanikus nyitástámogatással	**LG1232A**		**-3**	47692	1.862	1.894	2.013	2.221	2.317	2.410	—	—	—	—

Hézagpótló lécek és profilok

	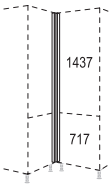 2157 1437 717	**Sarok hézagpótló elem** front anyaga, 55 x 55 mm, Állófelület: 635 x 635 mm, tervezési méret: 650 x 650 mm	**NHPE**		**-3**	47443	280	296	333	435	476	517	—	—	—	—
							Tervezési méret = állófelület + 15 mm távolság a faltól, előrehozott szekrényeknél.									
							Szög-változtatások nem lehetségesek.									
							A következő frontoknál gyárilag eltérő frontfelosztással szállítjuk: Laser 463, Structura 402, 405 és Riva 891, 892, 889, 893.									
		mint előbb, azonban 35 és 155 mm között **változtatható,** állófelület: 615 - 735 mm, tervezési méret: 630 - 750 mm, 1. méret = balra / 2. méret = jobbra	**NHPE-V**		**-3**	47445	318	327	377	488	537	585	—	—	—	—
							A következő frontoknál gyárilag eltérő frontfelosztással szállítjuk: Laser 463, Structura 402, 405 és Riva 891, 892, 889, 893.									
S	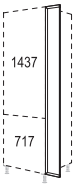 2157 1437 717	**Front hézagpótló elem** front anyaga, folytonos	**NHPD**	**20**	**-3**	45424	229	251	280	403	418	432	—	—	—	—
							A helyszínen 30 mm legkisebb méretig lehet hozzáigazítani.									
							Adja meg az irányt!									
							A következő frontoknál gyárilag eltérő frontfelosztással szállítjuk: Laser 463, Structura 402, 405 és Riva 891, 892, 889, 893.									
		**Fedőprofil mélység-kiegyenlítéshez a magasszekrényeken** Nemesacél színű műanyag profil, 15 mm mély, hátsó korpuszszegélyre szereléshez. Előrehozott tervezésekhez, lezáró vagy frontlapos oldalfalak nélkül.	**NADP-216**			47021	24,8	24,8	24,8	24,8	24,8	24,8	—	—	—	—

Állószekrények vízszintes fogómélyedéssel LINE N / LINE ONE 2252 / 2302 / 2332 / 2382 / 2432 mm magas

Oldalmélység: 561 mm
Korpuszmagasság: 2232 mm
Állószekrény-magasság 3 XL
Lábazatmagasság 20, 70, 100, 150 vagy 200 mm

		Rövid megnevezés	Szélesség cm-ben		Rendelési szám	Pontok / Árcsoport LINE N 1	2	3	4	5	6	7	8	9	10
Állószekrények, magasság 3 XL															
S	1437 / 762	**XL-edénytartó / tárolószekrény** 2 ajtó, 1 fix alaplap, 5 belső polc	NH	30	-3X	53303	857	908	968	1.063	1.108	1.156	—	—	—
			NH	40	-3X	53304	993	1.051	1.129	1.264	1.329	1.391	—	—	—
			NH	50	-3X	53305	1.126	1.184	1.289	1.454	1.534	1.612	—	—	—
			NH	60	-3X	53306	1.276	1.310	1.447	1.634	1.732	1.831	—	—	—
S	1437 / 330 / 402	**XL-edénytartó / tárolószekrény** 1 ajtó, 2 kihúzható elem, 3 belső polc	NH2A	30	-3X	53309	1.406	1.491	1.607	1.641	1.691	1.740	—	—	—
			NH2A	40	-3X	53310	1.523	1.616	1.737	1.837	1.902	1.965	—	—	—
			NH2A	50	-3X	53311	1.660	1.756	1.882	2.029	2.111	2.191	—	—	—
			NH2A	60	-3X	53312	1.821	1.892	2.028	2.227	2.324	2.421	—	—	—
ÙJ LINE ONE S	1437 / 330 / 429	**XL-edénytartó / tárolószekrény** 1 ajtó, 1 kihúzható elem, 1 kihúzható elem mechanikus nyitástámogatással, 3 belső polc	LH2A	30	-3X	53314	1.530	1.615	1.733	1.767	1.816	1.866	—	—	—
			LH2A	40	-3X	53316	1.637	1.730	1.851	1.952	2.018	2.082	—	—	—
			LH2A	50	-3X	53318	1.761	1.857	1.986	2.135	2.216	2.298	—	—	—
			LH2A	60	-3X	53319	1.911	1.981	2.120	2.320	2.419	2.516	—	—	—
	1437 / 762	**XL-állószekrény** 2 ajtó, 2 fix lap, 1 belső polc, 1 belső fiók, 4 belső kihúzható elem	NHI	40	-3X	53313	2.869	2.929	2.999	3.136	3.209	3.282	—	—	—
			NHI	50	-3X	53315	3.086	3.145	3.212	3.368	3.463	3.559	—	—	—
			NHI	60	-3X	53317	3.279	3.311	3.365	3.580	3.698	3.818	—	—	—
Készülékszekrény sütőkhöz, mikrohullámú sütőkhöz, gőzpárolókhoz és kompakt készülékekhez															
E 20	717 VAR / 45 / 762	**XL-készülékszekrény sütőhöz** **Fülkemagasság: 590 mm** 2 ajtó, 2 fix kiegyenlítő lap, 3 belső polc	NGO		-3X	53320	1.399	1.426	1.515	1.670	1.729	1.790	—	—	—
ÙJ LINE ONE E 20	717 VAR / 45 / 762	**XL-készülékszekrény sütőhöz** **Fülkemagasság: 590 mm** 1 ajtó mechanikus nyitástámogatással, 1 ajtó, 2 fix kiegyenlítő lap, 3 belső polc	LGO		-3X	53530	1.380	1.407	1.497	1.651	1.710	1.771	—	—	—
E 20	717 VAR / 45 / 330 / 402	**XL-készülékszekrény sütőhöz** **Fülkemagasság: 590 mm** 1 ajtó, 1 belső polc, 2 fix kiegyenlítő lap, 2 kihúzható elem	NGO2A		-3X	53321	1.910	1.975	2.060	2.210	2.269	2.326	—	—	—
ÙJ LINE ONE E 20	717 VAR / 45 / 330 / 429	**XL-készülékszekrény sütőhöz** **Fülkemagasság: 590 mm** 1 ajtó mechanikus nyitástámogatással, 1 belső polc, 2 fix kiegyenlítő lap, 1 kihúzható elem, 1 kihúzható elem mechanikus nyitástámogatással	LGO2A		-3X	53538	1.980	2.047	2.133	2.285	2.345	2.403	—	—	—

Állószekrények
vízszintes fogómélyedéssel LINE N / LINE ONE
2252 / 2302 / 2332 / 2382 / 2432 mm magas

Oldalmélység: 561 mm
Korpuszmagasság: 2232 mm
Állószekrény-magasság 3 XL
Lábazatmagasság 20, 70, 100, 150 vagy 200 mm

		Rövid megnevezés	Szélesség cm-ben	Rendelési szám	Pontok / Árcsoport LINE N 1	2	3	4	5	6	7	8	9	10
E	573 VAR, 45, 402	**NGODKA**	**-3X**	53323	1.441	1.495	1.568	1.678	1.720	1.761	—	—	—	—
	XL-készülékszekrény sütőhöz és gőzpárolóhoz / kompakt készülékhez **Fülkemagasság: 450 mm** **Fülkemagasság: 590 mm** 1 ajtó, 1 belső polc, 2 fix kiegyenlítő lap, 1 kihúzható elem													
E	861 VAR, 45, 762	**NGM**	**-3X**	53322	1.402	1.432	1.530	1.705	1.772	1.843	—	—	—	—
	XL-készülékszekrény mikrohullámú készülékhez **Fülkemagasság: 380 mm** 2 ajtó, 2 fix kiegyenlítő lap, 4 belső polc													
ÚJ LINE ONE E	933 VAR, 45, 762	**LGM**	**-3X**	53543	1.387	1.419	1.521	1.702	1.772	1.844	—	—	—	—
	XL-készülékszekrény mikrohullámú készülékhez **Fülkemagasság: 380 mm** 1 ajtó mechanikus nyitástámogatással, 1 ajtó, 2 fix kiegyenlítő lap, 4 belső polc													
E	861 VAR, 45, 330, 402	**NGM2A**	**-3X**	53324	1.953	1.980	2.078	2.244	2.313	2.380	—	—	—	—
	XL-készülékszekrény mikrohullámú készülékhez **Fülkemagasság: 380 mm** 1 ajtó, 2 belső polc, 2 fix kiegyenlítő lap, 2 kihúzható elem													
ÚJ LINE ONE E	933 VAR, 45, 330, 429	**LGM2A**	**-3X**	53548	2.029	2.057	2.162	2.335	2.406	2.478	—	—	—	—
	XL-készülékszekrény mikrohullámú készülékhez **Fülkemagasság: 380 mm** 1 ajtó mechanikus nyitástámogatással, 2 belső polc, 2 fix kiegyenlítő lap, 1 kihúzható elem, 1 kihúzható elem mechanikus nyitástámogatással													
E	789 VAR, 45, 762	**NGDK**	**-3X**	53325	1.403	1.434	1.532	1.702	1.764	1.825	—	—	—	—
	XL-készülékszekrény gőzpárolóhoz / kompakt készülékhez **Fülkemagasság: 450 mm** 2 ajtó, 2 fix kiegyenlítő lap, 4 belső polc													
ÚJ LINE ONE E	861 VAR, 45, 762	**LGDK**	**-3X**	53540	1.390	1.421	1.523	1.699	1.764	1.828	—	—	—	—
	XL-készülékszekrény gőzpárolóhoz / kompakt készülékhez **Fülkemagasság: 450 mm** 1 ajtó mechanikus nyitástámogatással, 1 ajtó, 2 fix kiegyenlítő lap, 4 belső polc													
E	789 VAR, 45, 330, 402	**NGDK2A**	**-3X**	53326	1.983	2.013	2.101	2.264	2.326	2.387	—	—	—	—
	XL-készülékszekrény gőzpárolóhoz / kompakt készülékhez **Fülkemagasság: 450 mm** 1 ajtó, 2 belső polc, 2 fix kiegyenlítő lap, 2 kihúzható elem													
ÚJ LINE ONE E	861 VAR, 45, 330, 429	**LGDK2A**	**-3X**	53542	2.059	2.091	2.186	2.355	2.419	2.485	—	—	—	—
	XL-készülékszekrény gőzpárolóhoz / kompakt készülékhez **Fülkemagasság: 450 mm** 1 ajtó mechanikus nyitástámogatással, 2 belső polc, 2 fix kiegyenlítő lap, 1 kihúzható elem, 1 kihúzható elem mechanikus nyitástámogatással													

Állószekrények vízszintes fogómélyedéssel LINE N / LINE ONE 2252 / 2302 / 2332 / 2382 / 2432 mm magas

Oldalmélység: 561 mm
Korpuszmagasság: 2232 mm
Állószekrény-magasság 3 XL
Lábazatmagasság 20, 70, 100, 150 vagy 200 mm

		Rövid megnevezés	Szélesség cm-ben		Rendelési szám	Pontok / Árcsoport LINE N 1	2	3	4	5	6	7	8	9	10
E 20	717 VAR 141 402 	**NGMDKSA**		**-3X**	53327	1.777	1.806	1.870	2.006	2.060	2.116	—	—	—	—
	XL-készülékszekrény mikrohullámú sütőhöz és gőzpárolóhoz / kompakt készülékhez **Fülkemagasság: 380 mm** **Fülkemagasság: 450 mm** 1 ajtó, 1 belső polc, 1 fix kiegyenlítő lap, 1 fiók, 1 kihúzható elem														

Készülékszekrények mosogatógépekhez

E 20	861 729 171 402 789 776 196 402 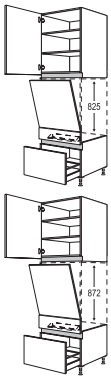	**NGGSP**	**60**	**-3X**	52330	1.656	1.755	1.870	2.078	2.181	2.286	—	—	—	—
	XL-készülékszekrény mosogatógéphez megfelelő a következő **Fülkemagasság: 825 mm / 805 - 820 mm készülékmagasság vagy** **Fülkemagasság: 872 mm / 845 - 865 mm készülékmagasság** elemei: 1 felső rész ajtóval, 2 belső polc, 1 élvédő lemez, 1 ajtófront teljesen beépített mosogatógéphez, 1 alsó rész 1 kihúzható elemmel, 400 mm mély, 1 fix lap, 1 felfogó tálca **Kivitelezés a készülék magasságától függően, lásd a rajzokat.**					*Záró- vagy szabadon álló elemként tervezve záró oldalfalak szükségesek!*									

Készülékszekrények beépített készülékekhez 880 mm fülkemagassággal

880

E 20	429 978 762 	**NG88**		**-3X**	51331	1.295	1.343	1.457	1.666	1.762	1.859	—	—	—	—
	XL-készülékszekrény hűtőszekrényhez **Fülkemagasság: 880 mm** 2 ajtó, 1 belső lap, 1 készülékajtó, 2 belső polc														
E 20	429 978 330 402 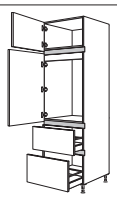	**NG882A**		**-3X**	51332	1.908	2.005	2.117	2.321	2.415	2.507	—	—	—	—
	XL-készülékszekrény hűtőszekrényhez **Fülkemagasság: 880 mm** 1 ajtó, 1 belső lap, 1 készülékajtó, 2 kihúzható elem														
E 20	501 VAR 45 1050 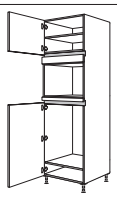	**NG88DK**		**-3X**	51333	1.377	1.409	1.508	1.675	1.740	1.803	—	—	—	—
	XL-készülékszekrény hűtőszekrényhez és gőzpárolóhoz / kompakt készülékhez **Fülkemagasság: 450 mm** **Fülkemagasság: 880 mm** 1 ajtó, 1 belső polc, 2 fix kiegyenlítő lap, 1 készülékajtó														
E 20	429 VAR 45 1050 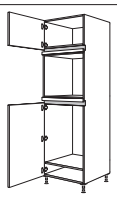	**NG88O**		**-3X**	51334	1.393	1.442	1.543	1.710	1.774	1.837	—	—	—	—
	XL-készülékszekrény hűtőszekrényhez és sütőhöz **Fülkemagasság: 590 mm** **Fülkemagasság: 880 mm** 1 ajtó, 2 fix kiegyenlítő lap, 1 készülékajtó														

Állószekrények
vízszintes fogómélyedéssel LINE N / LINE ONE
2252 / 2302 / 2332 / 2382 / 2432 mm magas

Oldalmélység: 561 mm
Korpuszmagasság: 2232 mm
Állószekrény-magasság 3 XL
Lábazatmagasság 20, 70, 100, 150 vagy 200 mm

		Rövid megnevezés	Szélesség cm-ben		Rendelési szám	Pontok / Árcsoport LINE N 1	2	3	4	5	6	7	8	9	10
E	1149 / 1050 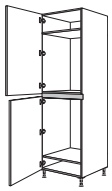	**XL-készülékszekrény hűtő-fagyasztószekrényhez** **Fülkemagasság: mindig 880 mm** 2 készülékajtó	NG88-88	-3X	51335	1.181	1.213	1.329	1.537	1.637	1.734	—	—	—	—

Készülékszekrények beépített készülékekhez 1030 mm fülkemagassággal

1030

E	285 / 1122 / 762 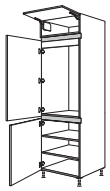	**XL-készülékszekrény hűtőszekrényhez** **Fülkemagasság: 1030 mm** 1 felhajtható ajtó, 1 belső lap, 1 készülékajtó, 1 ajtó, 2 belső polc	NG103	-3X	51351	1.381	1.434	1.552	1.765	1.860	1.955	—	—	—	—
E	285 / 1122 / 330 / 402 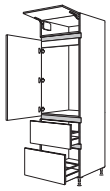	**XL-készülékszekrény hűtőszekrényhez** **Fülkemagasság: 1030 mm** 1 felhajtható ajtó, 1 belső lap, 1 készülékajtó, 2 kihúzható elem	NG1032A	-3X	51353	1.908	2.005	2.117	2.321	2.415	2.507	—	—	—	—
ÚJ LINE ONE E	1437 / 330 / 429 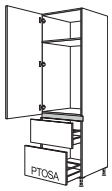	**XL-készülékszekrény hűtőszekrényhez** **Fülkemagasság: 1030 mm** 1 készülékajtó, 1 kihúzható elem, 1 kihúzható elem mechanikus nyitástámogatással	LG1032A	-3X	51361	1.886	1.920	2.054	2.262	2.359	2.459	—	—	—	—
E	357 / VAR / 45 / 1194 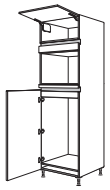	**XL-készülékszekrény hűtőszekrényhez és gőzpárolóhoz / kompakt készülékhez** **Fülkemagasság: 450 mm** **Fülkemagasság: 1030 mm** 1 felhajtható ajtó, 2 fix kiegyenlítő lap, 1 belső lap, 1 készülékajtó	NG103DK	-3X	51355	1.407	1.442	1.543	1.710	1.774	1.837	—	—	—	—

Készülékszekrények beépített készülékekhez 1230 mm fülkemagassággal

1230

E	1437 / 762 	**XL-készülékszekrény hűtőszekrényhez** **Fülkemagasság: 1230 mm** 1 készülékajtó, 1 ajtó, 2 belső polc	NG123	-3X	51363	1.231	1.264	1.391	1.599	1.698	1.799	—	—	—	—
E	789 / 1410 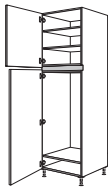	**XL-készülékszekrény hűtőszekrényhez** **Fülkemagasság: 1230 mm** 1 ajtó, 2 belső polc, 1 készülékajtó	NGT123	-3X	51365	1.221	1.260	1.390	1.596	1.695	1.794	—	—	—	—
E	429 / 1338 / 402 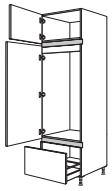	**XL-készülékszekrény hűtőszekrényhez** **Fülkemagasság: 1230 mm** 1 ajtó, 1 belső lap, 1 készülékajtó, 1 kihúzható elem	NG123A	-3X	51373	1.507	1.578	1.704	1.913	2.008	2.102	—	—	—	—

A szimbólumokhoz tartozó magyarázatot a regiszter elülső oldalán találja.

Állószekrények
vízszintes fogómélyedéssel LINE N / LINE ONE
2252 / 2302 / 2332 / 2382 / 2432 mm magas

Oldalmélység: 561 mm
Korpuszmagasság: 2232 mm
Állószekrény-magasság 3 XL
Lábazatmagasság 20, 70, 100, 150 vagy 200 mm

		Rövid megnevezés	Szélesség cm-ben		Rendelési szám	Pontok / Árcsoport LINE N 1	2	3	4	5	6	7	8	9	10
E 20	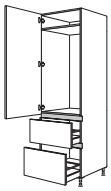 1437 330 402	**XL-készülékszekrény hűtőszekrényhez** **Fülkemagasság: 1230 mm** 1 készülékajtó, 2 kihúzható elem	**NG1232A**		**-3X**	51379	1.797	1.829	1.962	2.168	2.266	2.364	—	—	—	—
ÙJ LINE ONE E 20	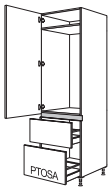 1437 330 429	**XL-készülékszekrény hűtőszekrényhez** **Fülkemagasság: 1230 mm** 1 készülékajtó, 1 kihúzható elem, 1 kihúzható elem mechanikus nyitástámogatással	**LG1232A**		**-3X**	51362	1.886	1.920	2.054	2.262	2.359	2.459	—	—	—	—
ÙJ E 20	 1437 762	**XL-készülékszekrény hűtő-fagyasztószekrényhez** **Fülkemagasság: 1230 mm** **Fülkemagasság: 720 mm** 2 készülékajtó	**NG123-72**		**-3X**	51359	1.181	1.213	1.329	1.537	1.637	1.734	—	—	—	—

Hézagpótló lécek és profilok

	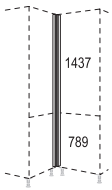 2229 1437 789	**XL-Sarok hézagpótló elem** front anyaga: 55 x 55 mm, állófelület: 635 x 635 mm, tervezési méret: 650 x 650 mm	**NHPE**		**-3X**	52385	291	310	342	456	496	537	—	—	—	—
							Tervezési méret = állófelület + 15 mm távolság a faltól, előrehozott szekrényeknél.									
							Szög-változtatások nem lehetségesek.									
							A következő frontoknál gyárilag eltérő frontfelosztással szállítjuk: Laser 463, Structura 402, 405 és Riva 891, 892, 889, 893.									
		mint előbb, azonban 35 és 155 mm között **változtatható,** állófelület: 615 - 735 mm, tervezési méret: 630 - 750 mm, 1. méret = balra / 2. méret = jobbra	**NHPE-V**		**-3X**	52387	329	331	385	499	555	609	—	—	—	—
							A következő frontoknál gyárilag eltérő frontfelosztással szállítjuk: Laser 463, Structura 402, 405 és Riva 891, 892, 889, 893.									
S	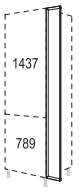 2229 1437 789	**XL-front hézagpótló elem** front anyaga, szélesség: 200 mm	**NHPD**	**20**	**-3X**	52389	238	261	305	422	438	457	—	—	—	—
							30 mm legkisebb méretig lehetséges helyszíni hozzáigazítás.									
							Adja meg az irányt!									
							A következő frontoknál gyárilag eltérő frontfelosztással szállítjuk: Laser 463, Structura 402, 405 és Riva 891, 892, 889, 893.									
		**Fedőprofil mélység-kiegyenlítéshez a magasszekrényeken** Nemesacél színű műanyag profil, 15 mm mély, hátsó korpuszszegélyre szereléshez. Előrehozott tervezésekhez, lezáró vagy frontlapos oldalfalak nélkül.	**NADP-223**			54121	25,1	25,1	25,1	25,1	25,1	25,1	—	—	—	—

LINE N

Állószekrények
függőleges fogó mélyedéssel

Magasszekrények	korpuszmagasság: 1512 mm
XL-magasszekrények	korpuszmagasság: 1584 mm
1-es magasság	korpuszmagasság: 2016 mm
1 XL-es magasság	korpuszmagasság: 2088 mm
2-es magasság	korpuszmagasság: 2088 mm
2 XL-es magasság	korpuszmagasság: 2160 mm
3-es magasság	korpuszmagasság: 2160 mm
3 XL-es magasság	korpuszmagasság: 2232 mm

Felszerelhető szekrények LINE N állószekrényekhez

Jelmagyarázat

20 mm lábazatmagassággal nem lehetséges.

762 mm széles készülékszekrények.

Tervezési útmutató, lásd a 10 regisztert.

Adja meg az elektromos készüléket.

Elemek egyedi méretben kaphatók, lásd a 2 regisztert.

Felárért Easys nyitórendszerrel szállítható.

Szállítható színválasztékhoz lásd a színkártyát, kialakítási áttekintés M 2.1 oldal.

Nem kapható a következő országokban: USA és Kanada.

Felszereltségi opciókrövid áttekintése függőleges fogómélyedéssel rendelkező állószekrényekhez

Itt találhatók az erre a regiszterre vonatkozó legfontosabb felszereltségi opciók és felárak rövid áttekintése.
Részletes leírások és tervezési útmutatások, valamint további opciók és egyedi kivitelek a 2.2 „Felszereltségi opciók, egyedi kivitelek“ regiszterben találhatók.

	Rövid megnevezés	Rendelési szám	Pontok
Palaszürke színű belső korpuszdekor felára	**MP-KID**	7947	96

nBOX felárak

Üvegoldalak felára szögletes korláttal rendelkező (belső) kihúzható elemeken	**MP-GLAS**	7915	127
Kihúzható doboz felára (belső) kihúzható elemeken	**MP-BOX**	7905	98
Dizájnprofil felára (belső) fiókokhoz és (belső) kihúzható elemekhez	**MP-DPRO**	7918	23
Dizájnborítás felára (belső) fiókokhoz és (belső) kihúzható elemekhez	**MP-DCOV**	7923	55
Dizájn üveg takarólap felára belső kihúzható elemekhez	**MP-DGBLEN**	7925	101
Dizájn takarólap felára belső fiókokhoz és kihúzható dobozzal (MP-BOX) rendelkező belső kihúzható elemekhez	**MP-DBLEN**	7935	72

Belső polc betolás-rögzítővel felhelyezhető, műanyag zsalus szekrényekbe és függőleges fogómélyedéssel rendelkező Line-N állószekrényekbe való utólagos beépítéshez	**ITAB-AJ 60**	39495	644
Felár elektromechanikus Easys nyitórendszerértfür beépített hűtő-fagyasztószekrények kinyitásához	**MP-EASYS**	7991	1.831
A fogómélyedés (L-profil) LED-lámpás kivitelének felára vízszintes fogómélyedéssel rendelkező alsószekrényeknél és magasszekrényeknél	**MP-NGMS**	59724	602
Köztes fogó mélyedés egymás mellett álló magasszekrények és állószekrények tervezéséhez	**NGMZ** **NGMZ-X** **NGMZ-1** **NGMZ-1X** **NGMZ-2** **NGMZ-2X** **NGMZ-3** **NGMZ-3X** **NGMZ-300**	59005 59035 24145 30125 34125 44125 47025 54125 22125	161 165 177 180 180 184 184 185 270
Lezáró fogó mélyedés egyedi tervezésű magasszekrényekhez vagy alsószekrényekkel történő kiépítéshez	**NGMA** **NGMA-X** **NGMA-1** **NGMA-1X** **NGMA-2** **NGMA-2X** **NGMA-3** **NGMA-3X** **NGMA-300**	59004 59034 24144 30124 34124 44124 47024 54124 22124	147 149 156 161 161 164 164 165 237
Folytonos front felára sütőátépítéshez kiegyenlítő lappal	**MP-DFBO**	7994	0
Változtatás alsószekrényeken, állószekrényeken és készülékszekrényeken további frontelemek beépítése nélkül	**MP-SON**	7906	0
További egyedi kivitelű termékek felára alsószekrényeken, állószekrényeken vagy készülékszekrényeken kiegészítő frontelemek vagy vasalatok beépítésével együtt, valamint fali- és felhelyezhető szekrényeken	**MP-SONDER**	9312	30% felár

Megjegyzés: A fiókokhoz és kihúzható elemekhez való mechanikus nyitáskönnyítő (MP-PTOSA) nem lehetséges a Line N-választékban található termékekhez. A szállítási terjedelemben található nyitáskönnyítő kivételével Line ONE termékek esetén.

A sütőkhöz, mikrohullámú sütőkhöz, gőzpárolókhoz és kompakt készülékekhez való rögzítőlécekre vonatkozó útmutatás:
A szállítási terjedelemben tartalmazott, sütők, mikrohullámú sütők, gőzpárolók és kompakt készülékek beszereléséhez való rögzítőlécek 014. sz. Nemesacél hatású és 010. sz. Fekete színben kaphatók.
Kérjük, hogy megrendelésnél adja meg a kívánt színt. Amennyiben nem adnak meg színt, akkor 014. sz. Nemesacél hatású rögzítőlécek kerülnek szállításra.

Magasszekrények függőleges fogómélyedéshez LINE N 1532 / 1582 / 1612 / 1662 / 1712 mm magas

Oldalmélység: 561 mm
Korpuszmagasság: 1512 mm
Lábazatmagasság 20, 70, 100, 150 vagy 200 mm

		Rövid megnevezés	Szélesség cm-ben	Rendelési szám	Pontok / Árcsoport LINE N 1	2	3	4	5	6	7	8	9	10
Magasszekrények														
S	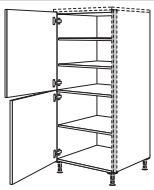 789 717	**Magasszekrény** 2 ajtó, 1 fix polclap, 3 belső polc	NHS	30	56790	676	704	748	819	844	870	—	—	—	—
			NHS	40	56782	753	788	840	929	964	997	—	—	—	—
			NHS	50	56770	828	860	934	1.035	1.080	1.126	—	—	—	—
			NHS	60	56771	914	949	1.026	1.153	1.207	1.263	—	—	—	—
S	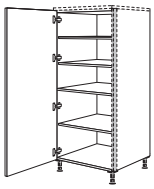 1509	**Magasszekrény** 1 ajtó, 1 fix polclap, 3 belső polc	NHSF	30	56783	707[1]	734[2]	780[3]	850	876	901	—	—	—	—
			NHSF	40	56784	784[1]	819[2]	870[3]	961	994	1.029	—	—	—	—
			NHSF	50	56785	858[1]	891[2]	965[3]	1.067	1.111	1.156	—	—	—	—
			NHSF	60	56786	945[1]	980[2]	1.057[3]	1.184	1.238	1.294	—	—	—	—
						1) Laser, 463 sz. front típuson kívül 2) Csak Riva, 839, 842, 843 sz. front 3) Structura, 402, 405 sz. front típuson kívül									
S	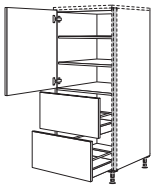 789 357 357	**Magasszekrény** 1 ajtó 2 belső polc, 2 kihúzható elem	NHS2A	30	56880	1.169	1.250	1.301	1.346	1.374	1.399	—	—	—	—
			NHS2A	40	56881	1.247	1.324	1.383	1.461	1.498	1.533	—	—	—	—
			NHS2A	50	56882	1.327	1.396	1.461	1.578	1.622	1.666	—	—	—	—
			NHS2A	60	56883	1.418	1.497	1.558	1.702	1.756	1.812	—	—	—	—
	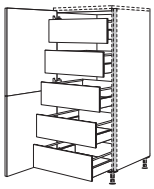 789 717	**Magasszekrény** 1 hevederezett ajtó, 5 belső fiók	NHSI	40	56701	2.602	2.657	2.691	2.784	2.812	2.840	—	—	—	—
			NHSI	50	56702	2.751	2.806	2.825	2.940	2.983	3.024	—	—	—	—
			NHSI	60	56703	2.889	2.945	2.952	3.103	3.177	3.251	—	—	—	—
	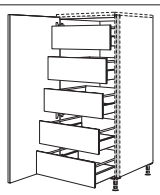 1509	**Magasszekrény** 1 ajtó, 5 belső fiók	NHSIF	40	56718	2.632[1]	2.688[2]	2.723[3]	2.815	2.844	2.870	—	—	—	—
			NHSIF	50	56719	2.781[1]	2.837[2]	2.856[3]	2.971	3.013	3.056	—	—	—	—
			NHSIF	60	56720	2.920[1]	2.975[2]	2.984[3]	3.133	3.209	3.282	—	—	—	—
						1) Laser, 463 sz. front típuson kívül 2) Csak Riva, 839, 842, 843 sz. front 3) Structura, 402, 405 sz. front típuson kívül									
20	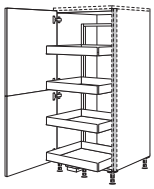 789 717	**Magasszekrény Cargo** 1 „Cargo“ kihúzható elem, 1 hevederezett ajtó, 4 fémdoboz csúszásgátló lapokkal, állítható magassággal	NHSC	50	56571	2.917	2.939	3.000	3.100	3.142	3.183	—	—	—	—
			NHSC	60	56572	3.053	3.072	3.140	3.260	3.305	3.351	—	—	—	—
20	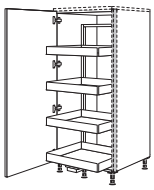 1509	**Magasszekrény Cargo** 1 ajtó, 1 „Cargo” kihúzható elem, 4 fémdoboz csúszásgátló lapokkal, állítható magassággal	NHSCF	50	56573	2.948[1]	2.970[2]	3.032[3]	3.130	3.180	3.215	—	—	—	—
			NHSCF	60	56575	3.085[1]	3.103[2]	3.170[3]	3.292	3.336	3.381	—	—	—	—
						1) Laser, 463 sz. front típuson kívül 2) Csak Riva, 839, 842, 843 sz. front 3) Structura, 402, 405 sz. front típuson kívül									
20	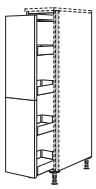 789 717	**Magasszekrény patikaszekrény** 1 kihúzható elem a be- és kihúzást tompító elemmel, 4 fémdobozzal csúszásgátló lapokkal, állítható	NHSA	30	55413	1.959	1.984	2.028	2.113	2.133	2.155	—	—	—	—
			NHSA	40	55414	2.073	2.105	2.171	2.262	2.295	2.330	—	—	—	—
20	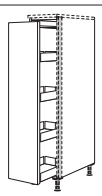 1509	**Magasszekrény patikaszekrény** 1 kihúzható elem a be- és kihúzást tompító elemmel, 4 fémdoboz csúszásgátló lapokkal, állítható magassággal	NHSAF	30	56715	1.989[1]	2.016[2]	2.060[3]	2.142	2.171	2.184	—	—	—	—
			NHSAF	40	56716	2.104[1]	2.136[2]	2.200[3]	2.292	2.327	2.362	—	—	—	—
						1) Laser, 463 sz. front típuson kívül 2) Csak Riva, 839, 842, 843 sz. front 3) Structura, 402, 405 sz. front típuson kívül									

Magasszekrények függőleges fogómélyedéshez LINE N 1532 / 1582 / 1612 / 1662 / 1712 mm magas

Oldalmélység: 561 mm
Korpuszmagasság: 1512 mm
Lábazatmagasság 20, 70, 100, 150 vagy 200 mm

	Rövid megnevezés	Szélesség cm-ben	Rendelési szám	Pontok / Árcsoport LINE N 1	2	3	4	5	6	7	8	9	10
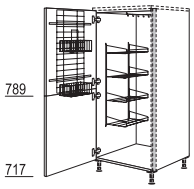 789 717	**Magasszekrény** 1 hevederezett ajtó, 1 rendszerező rács, 2 tisztítószeres kosár, 1 rendszerező polc, 1 porszívócső-tartó, 2 kampós léc	**NHSB**	**40**	56515	1.085	1.124	1.184	1.275	1.310	1.346	—	—	—	—
		NHSB	**50**	56516	1.149	1.178	1.250	1.369	1.415	1.460	—	—	—	—
		NHSB	**60**	56517	1.223	1.257	1.336	1.478	1.533	1.590	—	—	—	—
 1509	**Magasszekrény** 1 ajtó, 1 rendszerező rács, 2 tisztítószeres kosár, 1 rendszerező polc, 1 porszívócső-tartó, 2 kampós léc	**NHSBF**	**40**	56710	1.117[1]	1.155[2]	1.215[3]	1.304	1.340	1.377	—	—	—	—
		NHSBF	**50**	56711	1.180[1]	1.209[2]	1.282[3]	1.400	1.445	1.491	—	—	—	—
		NHSBF	**60**	56712	1.254[1]	1.288[2]	1.367[3]	1.507	1.562	1.619	—	—	—	—
					1) Laser, 463 sz. front típuson kívül 2) Csak Riva, 839, 842, 843 sz. front 3) Structura, 402, 405 sz. front típuson kívül									
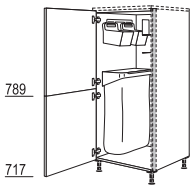 789 717	**Magasszekrény Laundry-Area rendező rendszerrel** 1 hevederezett ajtó, 1 szelektívhulladék-gyűjtő pamutzsákkal, 1 seprű-/felmosótartó, 2 eszköztartó fali tartóval	**NHSOS**	**50**	56574	1.813	1.841	1.913	2.032	2.079	2.126	—	—	—	—
		NHSOS	**60**	56580	1.886	1.918	1.993	2.139	2.196	2.251	—	—	—	—
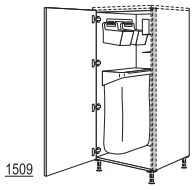 1509	**Magasszekrény Laundry-Area rendező rendszerrel** 1 ajtó, 1 szelektívhulladék-gyűjtő pamutzsákkal, 1 seprű- / felmosótartó, 2 eszköztartó fali tartóval	**NHSOSF**	**50**	56724	1.845[1]	1.870[2]	1.942[3]	2.064	2.118	2.158	—	—	—	—
		NHSOSF	**60**	56725	1.918[1]	1.951[2]	2.025[3]	2.171	2.228	2.283	—	—	—	—
					1) Laser, 463 sz. front típuson kívül 2) Csak Riva, 839, 842, 843 sz. front 3) Structura, 402, 405 sz. front típuson kívül									
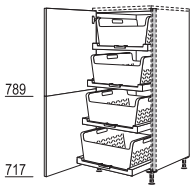 789 717	**Magasszekrény Laundry-Area ruháskosár-tartó polccal** 1 hevederezett ajtó, 4 kihúzható polc, 4 ruháskosár	**NHSWTAB**	**60**	55567	5.002	5.030	5.109	5.255	5.309	5.366	—	—	—	—
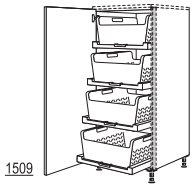 1509	**Magasszekrény Laundry-Area ruháskosár-tartó polccal** 1 ajtó, 4 kihúzható polc, 4 ruháskosár	**NHSWTABF**	**60**	56700	5.031[1]	5.062[2]	5.138[3]	5.285	5.339	5.395	—	—	—	—
					1) Laser, 463 sz. front típuson kívül 2) Csak Riva, 839, 842, 843 sz. front 3) Structura, 402, 405 sz. front típuson kívül									
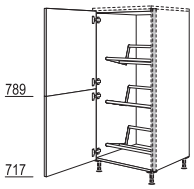 789 717	**Magasszekrény italos rekeszekhez** 1 hevederezett ajtó, 3 italos rekeszekhez való tartó Terhelhetőség tartónként: 35 kg Polcfelület: 567 x 274 mm	**NHSGTK**	**60**	56754	1.330	1.364	1.440	1.586	1.641	1.697	—	—	—	—
					Szélesség- és mélységcsökkentés nem megengedett!									
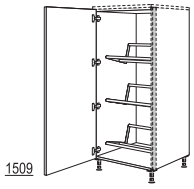 1509	**Magasszekrény italos rekeszekhez** 1 ajtó, 3 italos rekeszekhez való tartó Terhelhetőség tartónként: 35 kg Polcfelület: 567 x 274 mm	**NHSGTKF**	**60**	56704	1.361[1]	1.394[2]	1.470[3]	1.615	1.670	1.726	—	—	—	—
					1) Laser, 463 sz. front típuson kívül 2) Csak Riva, 839, 842, 843 sz. front 3) Structura, 402, 405 sz. front típuson kívül									
					Szélesség- és mélységcsökkentés nem megengedett!									
S 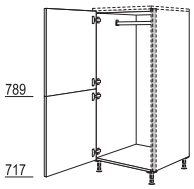 789 717	**Magasszekrény gardróbszekrény** 1 hevederezett ajtó, 1 gardróbrúd	**NHSWG**	**40**	082	711	748	799	886	921	955	—	—	—	—
		NHSWG	**60**	083	847	885	959	1.104	1.159	1.216	—	—	—	—
					Mélységcsökkentés nem megengedett.									

Magasszekrények függőleges fogómélyedéshez LINE N 1532 / 1582 / 1612 / 1662 / 1712 mm magas

Oldalmélység: 561 mm
Korpuszmagasság: 1512 mm
Lábazatmagasság 20, 70, 100, 150 vagy 200 mm

		Rövid megnevezés	Szélesség cm-ben	Rendelési szám	Pontok / Árcsoport LINE N 1	2	3	4	5	6	7	8	9	10
S	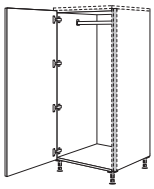 1509 **Magasszekrény gardróbszekrény** 1 ajtó, 1 gardróbrúd	NHSWGF	40	56705	742[1]	780[2]	831[3]	917	959	986	—	—	—	—
		NHSWGF	60	56706	877[1]	915[2]	990[3]	1.134	1.190	1.247	—	—	—	—
					1) Laser, 463 sz. front típuson kívül 2) Csak Riva, 839, 842, 843 sz. front 3) Structura, 402, 405 sz. front típuson kívül									
					Mélységcsökkentés nem megengedett.									
S	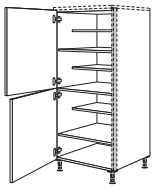 789 717 **Cipős magasszekrény** 2 ajtó, 1 fix polclap, 3 belső polc, 305 mm mély, 2 belső polc, 474 mm mély	NHSWS	40	138	783	818	869	959	991	1.025	—	—	—	—
		NHSWS	60	139	955	993	1.069	1.194	1.250	1.304	—	—	—	—
					Szélességcsökkentés nem megengedett.									
S	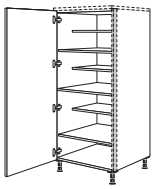 1509 **Cipős magasszekrény** 1 ajtó, 1 fix polclap, 3 belső polc, 305 mm mély, 2 belső polc, 474 mm mély	NHSWSF	40	56707	813[1]	848[2]	899[3]	990	1.031	1.056	—	—	—	—
		NHSWSF	60	56708	987[1]	1.023[2]	1.099[3]	1.226	1.282	1.336	—	—	—	—
					1) Laser, 463 sz. front típuson kívül 2) Csak Riva, 839, 842, 843 sz. front 3) Structura, 402, 405 sz. front típuson kívül									
					Szélességcsökkentés nem megengedett.									

Készülékszekrény sütőkhöz, mikrohullámú sütőkhöz, gőzpárolókhoz és kompakt készülékekhez

		Rövid megnevezés	Rendelési szám	Pontok / Árcsoport LINE N 1	2	3	4	5	6	7	8	9	10
E	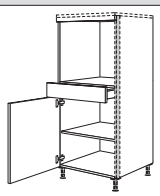 VAR 141 717 **Készülékszekrény sütőhöz** **Fülkemagasság: 590 mm** 1 fix kiegyenlítő lap, 1 fiók, 1 ajtó, 1 belső polc	NGSOS	56410	1.212	1.259	1.296	1.384	1.421	1.459	—	—	—	—
				Kérjük, hogy megrendelésnél adja meg a rögzítőléc színét - 010. sz. Fekete, vagy 014. sz. Nemesacél hatású - a sütőhöz/mikrohullámú sütőhöz. Ha a megrendelésben nem tüntetnek fel színt, akkor a 014. sz. Nemesacél hatású rögzítőléc kerül szállításra.									
E	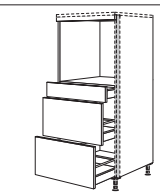 VAR 141 357 357 **Készülékszekrény sütőhöz** **Fülkemagasság: 590 mm** 1 fix kiegyenlítő lap, 1 fiók, 2 kihúzható elem	NGSOS2A	56442	1.689	1.759	1.793	1.876	1.911	1.945	—	—	—	—
				Kérjük, hogy megrendelésnél adja meg a rögzítőléc színét - 010. sz. Fekete, vagy 014. sz. Nemesacél hatású - a sütőhöz/mikrohullámú sütőhöz. Ha a megrendelésben nem tüntetnek fel színt, akkor a 014. sz. Nemesacél hatású rögzítőléc kerül szállításra.									
E	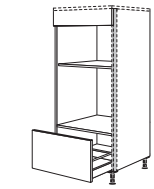 VAR 357 **Készülékszekrény sütőhöz és mikrohullámú sütőhöz** **Fülkemagasság: 380 mm** **Fülkemagasság: 590 mm** 1 fix kiegyenlítő lap, 1 kihúzható elem	NGSMOA	56447	1.191	1.256	1.264	1.308	1.323	1.337	—	—	—	—
				Kérjük, hogy megrendelésnél adja meg a rögzítőléc színét - 010. sz. Fekete, vagy 014. sz. Nemesacél hatású - a sütőhöz/mikrohullámú sütőhöz. Ha a megrendelésben nem tüntetnek fel színt, akkor a 014. sz. Nemesacél hatású rögzítőléc kerül szállításra.									
E	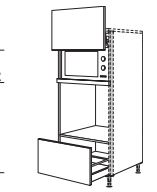 501 VAR 357 **Készülékszekrény sütőhöz és mikrohullámú sütőhöz** **Fülkemagasság: 370 mm** **Fülkemagasság: 590 mm** 1 felhajtható ajtó, 1 fix kiegyenlítő lap, 1 kihúzható elem	NGSLOA	56449	1.799	1.835	1.873	1.958	1.999	2.040	—	—	—	—
				A felhajtható ajtó mögötti fülke megfelelő max. 370 mm magas és 490 mm széles álló mikrohullámú sütőkhöz. *Felemelhető ajtó fordítási területe felfelé: 509 mm.* *Kérjük, hogy megrendelésnél adja meg a rögzítőléc színét - 010. sz. Fekete, vagy 014. sz. Nemesacél hatású - a sütőhöz/mikrohullámú sütőhöz. Ha a megrendelésben nem tüntetnek fel színt, akkor a 014. sz. Nemesacél hatású rögzítőléc kerül szállításra.*									
E	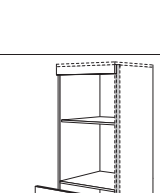 VAR 357 **Készülékszekrény sütőhöz és gőzpárolóhoz / kompakt készülékhez** **Fülkemagasság: 450 mm** **Fülkemagasság: 590 mm** 1 fix kiegyenlítő lap, 1 kihúzható elem	NGSDKOA	56448	1.191	1.256	1.264	1.308	1.323	1.337	—	—	—	—
				Kérjük, hogy megrendelésnél adja meg a rögzítőléc színét - 010. sz. Fekete, vagy 014. sz. Nemesacél hatású - a sütőhöz/mikrohullámú sütőhöz. Ha a megrendelésben nem tüntetnek fel színt, akkor a 014. sz. Nemesacél hatású rögzítőléc kerül szállításra.									
E	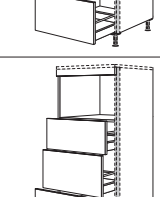 VAR 285 357 357 **Készülékszekrény gőzpárolóhoz / kompakt készülékhez** **Fülkemagasság: 450 mm** 1 fix kiegyenlítő lap, 3 kihúzható elem	NGSDK3A	56453	1.714	1.790	1.841	1.930	1.972	2.015	—	—	—	—
				Kérjük, hogy megrendelésnél adja meg a rögzítőléc színét - 010. sz. Fekete, vagy 014. sz. Nemesacél hatású - a sütőhöz/mikrohullámú sütőhöz. Ha a megrendelésben nem tüntetnek fel színt, akkor a 014. sz. Nemesacél hatású rögzítőléc kerül szállításra.									

Magasszekrények függőleges fogómélyedéshez LINE N 1532 / 1582 / 1612 / 1662 / 1712 mm magas

Oldalmélység: 561 mm
Korpuszmagasság: 1512 mm
Lábazatmagasság 20, 70, 100, 150 vagy 200 mm

		Rövid megnevezés	Szélesség cm-ben	Rendelési szám	Pontok / Árcsoport LINE N 1	2	3	4	5	6	7	8	9	10
Készülékszekrények beépített készülékekhez 880 mm fülkemagassággal														880
E 20	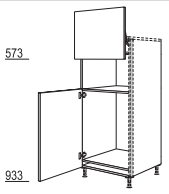 573 933	**Készülékszekrény hűtőszekrényhez és mikrohullámú sütőhöz felemelhető ajtóval** **Fülkemagasság: 370 mm** **Fülkemagasság: 880 mm** 1 felhajtható ajtó, 1 készülékajtó		**NGS88L**	56779	1.461	1.523	1.593	1.734	1.786	1.837	—	—	—	—
		A felhajtható ajtó mögötti fülke megfelelő max. 370 mm magas és 490 mm széles álló mikrohullámú sütőkhöz. *Felemelhető ajtó fordítási területe felfelé: 437 mm.* *Kérjük, hogy megrendelésnél adja meg a rögzítőléc színét - 010. sz. Fekete, vagy 014. sz. Nemesacél hatású - a sütőhöz/mikrohullámú sütőhöz.* *Ha a megrendelésben nem tüntetnek fel színt, akkor a 014. sz. Nemesacél hatású rögzítőléc kerül szállításra.*										
E 20	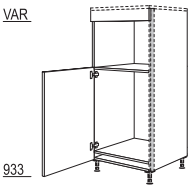 VAR 933	**Készülékszekrény hűtőszekrényhez és mikrohullámú sütőhöz, gőzpárolóhoz vagy kompakt készülékhez** **Fülkemagasság: 450 mm** **Fülkemagasság: 880 mm** 1 fix kiegyenlítő lap, 1 készülékajtó		**NGSDK88**	56727	832	861	904	1.004	1.047	1.088	—	—	—	—
		Kérjük, hogy megrendelésnél adja meg a rögzítőléc színét - 010. sz. Fekete, vagy 014. sz. Nemesacél hatású - a sütőhöz/mikrohullámú sütőhöz. *Ha a megrendelésben nem tüntetnek fel színt, akkor a 014. sz. Nemesacél hatású rögzítőléc kerül szállításra.*										
Szekrények beépített készülékekhez 1030 mm fülkemagassággal														1030
E 20	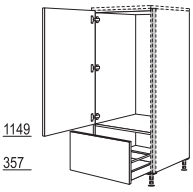 1149 357	**Készülékszekrény hűtőszekrényhez** **Fülkemagasság: 1030 mm** 1 készülékajtó, 1 kihúzható elem		**NGS103A**	56756	1.161	1.216	1.288	1.435	1.485	1.536	—	—	—	—
Készülékszekrények beépített készülékekhez 1230 mm fülkemagassággal														1230
E 20	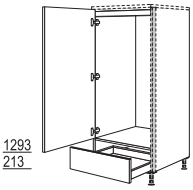 1293 213	**Készülékszekrény hűtőszekrényhez** **Fülkemagasság: 1230 mm** 1 belső lap, 1 készülékajtó, 1 fiók		**NGS123S**	56778	1.161	1.216	1.288	1.435	1.485	1.536	—	—	—	—
E 20	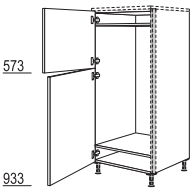 573 933	**Készülékszekrény hűtőszekrényhez** **Fülkemagasság: 1230 mm** 2 készülékajtó		**NGS123**	56780	924	987	1.056	1.197	1.248	1.298	—	—	—	—
Készülékszekrények beépített készülékekhez 1400 mm fülkemagassággal														1400
E 20	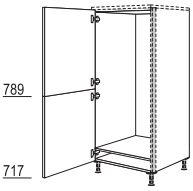 789 717	**Készülékszekrény hűtőszekrényhez** **Fülkemagasság: 1400 mm** 1 hevederezett ajtó		**NGDS140**	56781	858	913	987	1.129	1.180	1.231	—	—	—	—
E 20	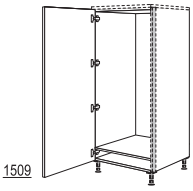 1509	**Készülékszekrény hűtőszekrényhez** **Fülkemagasság: 1400 mm** 1 készülékajtó		**NGSF140**	56787	889[1]	943[2]	1.018[3]	1.159	1.210	1.261	—	—	—	—
		1) Laser, 463 sz. front típuson kívül 2) Csak Riva, 839, 842, 843 sz. front 3) Structura, 402, 405 sz. front típuson kívül													

Magasszekrények függőleges fogómélyedéshez LINE N 1532 / 1582 / 1612 / 1662 / 1712 mm magas

Oldalmélység: 561 mm
Korpuszmagasság: 1512 mm
Lábazatmagasság 20, 70, 100, 150 vagy 200 mm

	Rövid megnevezés	Szélesség cm-ben	Rendelési szám	Pontok / Árcsoport LINE N 1	2	3	4	5	6	7	8	9	10
Profilok													
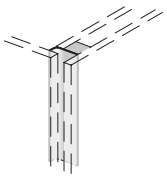 **Lezáró fogó mélyedés** egyedi tervezésű magasszekrényekhez vagy alsószekrényekkel történő kiépítéshez Tervezési méret: 25 mm	NGMA		59004	147	147	147	147	147	147	—	—	—	—
Lezáró fogó mélyedéssel történő tervezések esetén szükség van egy lezáró oldalfalra. A tervezési méret nagyobb lesz az oldalfal vastagságával.													
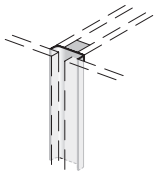 **Köztes fogó mélyedés** egymás mellett álló magasszekrények tervezéséhez Tervezési méret: 25 mm	NGMZ		59005	161	161	161	161	161	161	—	—	—	—
 **Fedőprofil mélységkiegyenlítéshez a magasszekrényeken** Nemesacél színű műanyag profil, 15 mm mély, hátsó korpuszszegélyre szereléshez. Előrehozott tervezésekhez, lezáró vagy frontlapos oldalfalak nélkül.	NADP-151		59009	17,4	17,4	17,4	17,4	17,4	17,4	—	—	—	—

XL-magasszekrények függőleges fogómélyedéshez LINE N 1604 / 1654 / 1684 / 1734 / 1784 mm magas

Oldalmélység: 561 mm
Korpuszmagasság: 1584 mm
Lábazatmagasság 20, 70, 100, 150 vagy 200 mm

		Rövid megnevezés	Szélesség cm-ben		Rendelési szám	Pontok / Árcsoport LINE N 1	2	3	4	5	6	7	8	9	10
XL-magasszekrények															
S	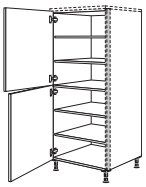 789 789 **XL-magasszekrény** 2 ajtó, 1 fix alaplap, 4 belső polc	NHS	30	-X	68790	714	740	785	841	873	905	—	—	—	—
		NHS	40	-X	68782	790	829	885	975	1.009	1.044	—	—	—	—
		NHS	50	-X	68770	876	921	996	1.098	1.143	1.190	—	—	—	—
		NHS	60	-X	68771	971	1.009	1.088	1.222	1.279	1.336	—	—	—	—
S	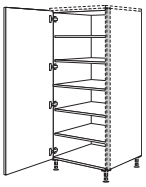 1581 **XL-magasszekrény** 1 ajtó, 1 fix alaplap, 4 belső polc	NHSF	30	-X	68783	745[1]	771[2]	816[3]	872	902	936	—	—	—	—
		NHSF	40	-X	68784	821[1]	860[2]	915[3]	1.006	1.041	1.076	—	—	—	—
		NHSF	50	-X	68785	908[1]	952[2]	1.026[3]	1.129	1.174	1.221	—	—	—	—
		NHSF	60	-X	68786	1.002[1]	1.041[2]	1.120[3]	1.251	1.308	1.365	—	—	—	—
		1) Laser, 463 sz. front típuson kívül 2) Csak Riva, 839, 842, 843 sz. front 3) Structura, 402, 405 sz. front típuson kívül													
	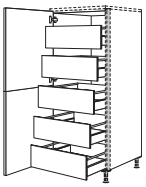 789 789 **XL-magasszekrény** 1 hevederezett ajtó, 5 belső fiók	NHSI	40	-X	68701	2.622	2.679	2.713	2.816	2.844	2.870	—	—	—	—
		NHSI	50	-X	68702	2.784	2.838	2.863	2.983	3.024	3.067	—	—	—	—
		NHSI	60	-X	68703	2.919	2.973	2.993	3.145	3.221	3.300	—	—	—	—
	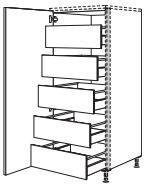 1581 **XL-magasszekrény** 1 ajtó, 5 belső fiók	NHSIF	40	-X	68718	2.653[1]	2.710[2]	2.743[3]	2.847	2.873	2.901	—	—	—	—
		NHSIF	50	-X	68719	2.815[1]	2.869[2]	2.894[3]	3.013	3.056	3.100	—	—	—	—
		NHSIF	60	-X	68720	2.949[1]	3.003[2]	3.024[3]	3.176	3.253	3.330	—	—	—	—
		1) Laser, 463 sz. front típuson kívül 2) Csak Riva, 839, 842, 843 sz. front 3) Structura, 402, 405 sz. front típuson kívül													
	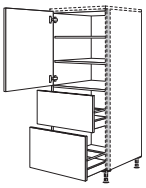 789 357 429 **XL-magasszekrény** 1 ajtó 2 belső polc, 2 kihúzható elem	NHS2A	30	-X	68880	1.178	1.260	1.308	1.364	1.391	1.418	—	—	—	—
		NHS2A	40	-X	68881	1.267	1.343	1.402	1.494	1.530	1.565	—	—	—	—
		NHS2A	50	-X	68882	1.358	1.431	1.498	1.621	1.666	1.711	—	—	—	—
		NHS2A	60	-X	68883	1.448	1.524	1.597	1.745	1.802	1.860	—	—	—	—
20	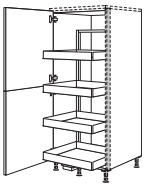 789 789 **Cargo XL-magasszekrény** 1 hevederezett ajtó, 1 „Cargo" kihúzható elem, 4 fémdoboz csúszásgátló lapokkal, állítható magassággal	NHSC	50	-X	68571	2.951	2.977	3.041	3.142	3.183	3.227	—	—	—	—
		NHSC	60	-X	68572	3.085	3.104	3.180	3.303	3.351	3.399	—	—	—	—
20	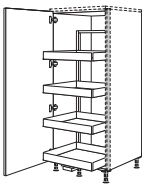 1581 **Cargo XL-magasszekrény** 1 ajtó, 1 „Cargo" kihúzható elem, 4 tartólap fémkorláttal, állítható magassággal	NHSCF	50	-X	68573	2.983[1]	3.008[2]	3.072[3]	3.173	3.222	3.259	—	—	—	—
		NHSCF	60	-X	68575	3.114[1]	3.136[2]	3.211[3]	3.333	3.381	3.430	—	—	—	—
		1) Laser, 463 sz. front típuson kívül 2) Csak Riva, 839, 842, 843 sz. front 3) Structura, 402, 405 sz. front típuson kívül													
20	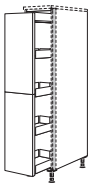 789 789 **XL-magas patikaszekrény** 1 kihúzható elem a be- és kihúzást tompító elemmel, 4 fémdobozzal csúszásgátló lapokkal, állítható	NHSA	30	-X	68413	1.978	2.003	2.048	2.127	2.154	2.178	—	—	—	—
		NHSA	40	-X	68414	2.092	2.127	2.193	2.291	2.326	2.361	—	—	—	—
20	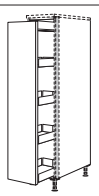 1581 **XL-magas patikaszekrény** 1 kihúzható elem a be- és kihúzást tompító elemmel, 4 fémdobozzal csúszásgátló lapokkal, állítható	NHSAF	30	-X	68715	2.010[1]	2.032[2]	2.079[3]	2.158	2.190	2.209	—	—	—	—
		NHSAF	40	-X	68716	2.124[1]	2.158[2]	2.225[3]	2.323	2.358	2.391	—	—	—	—
		1) Laser, 463 sz. front típuson kívül 2) Csak Riva, 839, 842, 843 sz. front 3) Structura, 402, 405 sz. front típuson kívül													

XL-magasszekrények függőleges fogómélyedéshez LINE N 1604 / 1654 / 1684 / 1734 / 1784 mm magas

Oldalmélység: 561 mm
Korpuszmagasság: 1584 mm
Lábazatmagasság 20, 70, 100, 150 vagy 200 mm

		Rövid megnevezés	Szélesség cm-ben		Rendelési szám	Pontok / Árcsoport LINE N 1	2	3	4	5	6	7	8	9	10
	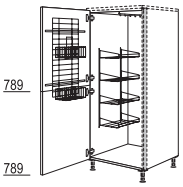 789 789	**XL-magasszekrény** 1 hevederezett ajtó, 1 rendszerező rács, 2 tisztítószeres kosár, 1 rendszerező polc, 1 porszívócső-tartó, 2 kampós léc	**NHSB**	**40** **-X**	68515	1.105	1.143	1.209	1.302	1.342	1.380	—	—	—	—
			NHSB	**50** **-X**	68516	1.183	1.212	1.288	1.410	1.459	1.505	—	—	—	—
			NHSB	**60** **-X**	68517	1.254	1.286	1.375	1.523	1.581	1.640	—	—	—	—
	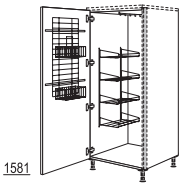 1581	**XL-magasszekrény** 1 ajtó, 1 rendszerező rács, 2 tisztítószeres kosár, 1 rendszerező polc, 1 porszívócső-tartó, 2 kampós léc	**NHSBF**	**40** **-X**	68710	1.136[1]	1.175[2]	1.240[3]	1.334	1.374	1.410	—	—	—	—
			NHSBF	**50** **-X**	68711	1.213[1]	1.242[2]	1.318[3]	1.442	1.491	1.537	—	—	—	—
			NHSBF	**60** **-X**	68712	1.285[1]	1.317[2]	1.405[3]	1.553	1.610	1.669	—	—	—	—
						1) Laser, 463 sz. front típuson kívül 2) Csak Riva, 839, 842, 843 sz. front 3) Structura, 402, 405 sz. front típuson kívül										
	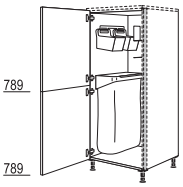 789 789	**XL-magasszekrény Laundry-Area rendező rendszerrel** 1 hevederezett ajtó, 1 szelektívhulladék-gyűjtő pamutzsákkal, 1 seprű- / felmosótartó, 2 eszköztartó fali tartóval	**NHSOS**	**50** **-X**	68574	1.847	1.873	1.952	2.075	2.121	2.170	—	—	—	—
			NHSOS	**60** **-X**	68580	1.917	1.951	2.035	2.181	2.240	2.298	—	—	—	—
	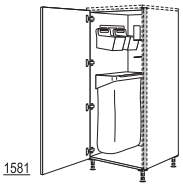 1581	**XL-magasszekrény Laundry-Area rendező rendszerrel** 1 ajtó, 1 szelektívhulladék-gyűjtő pamutzsákkal, 1 seprű- / felmosótartó, 2 eszköztartó fali tartóval	**NHSOSF**	**50** **-X**	68576	1.876[1]	1.905[2]	1.981[3]	2.105	2.159	2.199	—	—	—	—
			NHSOSF	**60** **-X**	68577	1.949[1]	1.980[2]	2.067[3]	2.212	2.270	2.329	—	—	—	—
						1) Laser, 463 sz. front típuson kívül 2) Csak Riva, 839, 842, 843 sz. front 3) Structura, 402, 405 sz. front típuson kívül										
	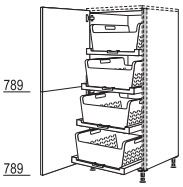 789 789	**XL-magasszekrény Laundry-Area ruháskosár-tartó polccal** 1 hevederezett ajtó, 4 kihúzható polc, 4 ruháskosár	**NHSWTAB**	**60** **-X**	68567	5.030	5.063	5.149	5.295	5.354	5.412	—	—	—	—
	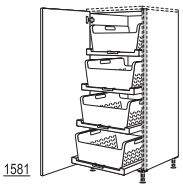 1581	**XL-magasszekrény Laundry-Area ruháskosár-tartó polccal** 1 ajtó, 4 kihúzható polc, 4 ruháskosár	**NHSWTABF**	**60** **-X**	68700	5.062[1]	5.094[2]	5.180[3]	5.328	5.386	5.444	—	—	—	—
						1) Laser, 463 sz. front típuson kívül 2) Csak Riva, 839, 842, 843 sz. front 3) Structura, 402, 405 sz. front típuson kívül										
	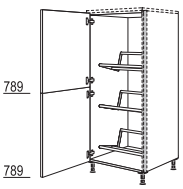 789 789	**XL-magasszekrény italos rekeszekhez** 1 hevederezett ajtó, 3 italos rekeszekhez való tartó Terhelhetőség tartónként: 35 kg Polcfelület: 567 x 274 mm	**NHSGTK**	**60** **-X**	62754	1.356	1.393	1.479	1.626	1.686	1.746	—	—	—	—
						Szélesség- és mélységcsökkentés nem megengedett!									
	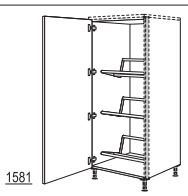 1581	**XL-magasszekrény italos rekeszekhez** 1 ajtó, 3 italos rekeszekhez való tartó Terhelhetőség tartónként: 35 kg Polcfelület: 567 x 274 mm	**NHSGTKF**	**60** **-X**	68704	1.388[1]	1.424[2]	1.508[3]	1.657	1.716	1.775	—	—	—	—
						1) Laser, 463 sz. front típuson kívül 2) Csak Riva, 839, 842, 843 sz. front 3) Structura, 402, 405 sz. front típuson kívül										
						Szélesség- és mélységcsökkentés nem megengedett!									
S	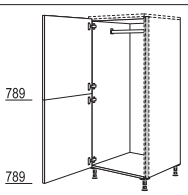 789 789	**XL-magasszekrény gardróbszekrény** 1 hevederezett ajtó, 1 gardróbrúd	**NHSWG**	**40** **-X**	090	733	768	819	915	950	988	—	—	—	—
			NHSWG	**60** **-X**	095	877	913	999	1.145	1.205	1.264	—	—	—	—
						Mélységcsökkentés nem megengedett.									

XL-magasszekrények függőleges fogómélyedéshez LINE N 1604 / 1654 / 1684 / 1734 / 1784 mm magas

Oldalmélység: 561 mm
Korpuszmagasság: 1584 mm
Lábazatmagasság 20, 70, 100, 150 vagy 200 mm

		Rövid megnevezés	Szélesség cm-ben		Rendelési szám	Pontok / Árcsoport LINE N 1	2	3	4	5	6	7	8	9	10
S	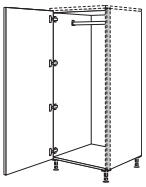 1581	**XL-magasszekrény gardróbszekrény** 1 ajtó, 1 gardróbrúd	**NHSWGF**	**40**	**-X**	68705	764[1]	799[2]	850[3]	946	990	1.021	—	—	—	—
			NHSWGF	**60**	**-X**	68706	910[1]	943[2]	1.029[3]	1.177	1.237	1.296	—	—	—	—
							1) Laser, 463 sz. front típuson kívül 2) Csak Riva, 839, 842, 843 sz. front 3) Structura, 402, 405 sz. front típuson kívül									
							Mélységcsökkentés nem megengedett.									
S	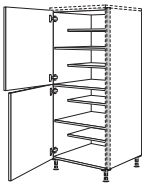 789 789	**XL-cipős magasszekrény** 2 ajtó, 1 fix polclap, 4 belső polc, 305 mm mély, 2 belső polc, 474 mm mély	**NHSWS**	**40**	**-X**	1198	819	853	904	1.004	1.040	1.075	—	—	—	—
			NHSWS	**60**	**-X**	1199	1.007	1.041	1.130	1.259	1.317	1.377	—	—	—	—
							Szélességcsökkentés nem megengedett.									
S	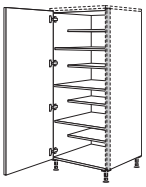 1581	**XL-cipős magasszekrény** 1 ajtó, 1 fix polclap, 4 belső polc, 305 mm mély, 2 belső polc, 474 mm mély	**NHSWSF**	**40**	**-X**	68707	850[1]	885[2]	936[3]	1.035	1.077	1.104	—	—	—	—
			NHSWSF	**60**	**-X**	68708	1.038[1]	1.072[2]	1.161[3]	1.289	1.348	1.406	—	—	—	—
							1) Laser, 463 sz. front típuson kívül 2) Csak Riva, 839, 842, 843 sz. front 3) Structura, 402, 405 sz. front típuson kívül									
							Szélességcsökkentés nem megengedett.									

Készülékszekrény sütőkhöz, mikrohullámú sütőkhöz, gőzpárolókhoz és kompakt készülékekhez

E 20	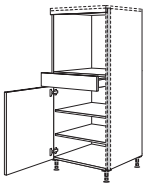 VAR 141 789	**XL-készülékszekrény sütőhöz** **Fülkemagasság: 590 mm** 1 fix kiegyenlítő lap, 1 fiók, 1 ajtó, 2 belső polc	**NGSOS**		**-X**	67410	1.264	1.311	1.361	1.451	1.491	1.532	—	—	—	—
							Kérjük, hogy megrendelésnél adja meg a rögzítőléc színét - 010. sz. Fekete, vagy 014. sz. Nemesacél hatású - a sütőhöz/mikrohullámú sütőhöz. Ha a megrendelésben nem tüntetnek fel színt, akkor a 014. sz. Nemesacél hatású rögzítőléc kerül szállításra.									
E 20	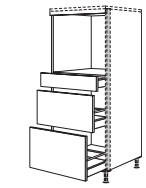 VAR 141 357 429	**XL-készülékszekrény sütőhöz** **Fülkemagasság: 590 mm** 1 feste Ausgleichsblende, 1 fiók, 2 kihúzható elem	**NGSOS2A**		**-X**	63442	1.708	1.778	1.824	1.905	1.940	1.977	—	—	—	—
							Kérjük, hogy megrendelésnél adja meg a rögzítőléc színét - 010. sz. Fekete, vagy 014. sz. Nemesacél hatású - a sütőhöz/mikrohullámú sütőhöz. Ha a megrendelésben nem tüntetnek fel színt, akkor a 014. sz. Nemesacél hatású rögzítőléc kerül szállításra.									
E 20	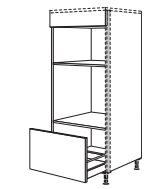 VAR 429	**XL-készülékszekrény sütőhöz és mikrohullámú sütőhöz** **Fülkemagasság: 380 mm** **Fülkemagasság: 590 mm** 1 fix kiegyenlítő lap, 1 kihúzható elem	**NGSMOA**		**-X**	63447	1.222	1.282	1.302	1.348	1.367	1.387	—	—	—	—
							Kérjük, hogy megrendelésnél adja meg a rögzítőléc színét - 010. sz. Fekete, vagy 014. sz. Nemesacél hatású - a sütőhöz/mikrohullámú sütőhöz. Ha a megrendelésben nem tüntetnek fel színt, akkor a 014. sz. Nemesacél hatású rögzítőléc kerül szállításra.									
E 20	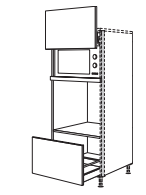 501 VAR 429	**XL-készülékszekrény sütőhöz és mikrohullámú sütőhöz felemelhető ajtóval** **Fülkemagasság: 370 mm** **Fülkemagasság: 590 mm** 1 liftajtó, 1 fix kiegyenlítő lap, 1 kihúzható elem	**NGSLOA**		**-X**	63449	1.828	1.863	1.913	1.999	2.044	2.089	—	—	—	—
							A felhajtható ajtó mögötti fülke megfelelő max. 370 mm magas és 490 mm széles álló mikrohullámú sütőkhöz. *Felemelhető ajtó forditási területe felfelé: 509 mm.* *Kérjük, hogy megrendelésnél adja meg a rögzítőléc színét - 010. sz. Fekete, vagy 014. sz. Nemesacél hatású - a sütőhöz/mikrohullámú sütőhöz. Ha a megrendelésben nem tüntetnek fel színt, akkor a 014. sz. Nemesacél hatású rögzítőléc kerül szállításra.*									
E 20	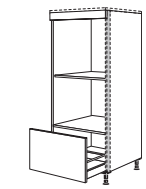 VAR 429	**XL-készülékszekrény** **Sütő és gőzpároló / kompakt készülék** **Fülkemagasság: 450 mm** **Fülkemagasság: 590 mm** 1 fix kiegyenlítő lap, 1 kihúzható elem	**NGSDKOA**		**-X**	63520	1.222	1.282	1.302	1.348	1.367	1.387	—	—	—	—
							Kérjük, hogy megrendelésnél adja meg a rögzítőléc színét - 010. sz. Fekete, vagy 014. sz. Nemesacél hatású - a sütőhöz/mikrohullámú sütőhöz. Ha a megrendelésben nem tüntetnek fel színt, akkor a 014. sz. Nemesacél hatású rögzítőléc kerül szállításra.									
E 20	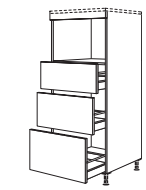 VAR 285 357 429	**XL-készülékszekrény gőzpárolóhoz / kompakt készülékhez** **Fülkemagasság: 450 mm** 1 fix kiegyenlítő lap, 3 kihúzható elem	**NGSDK3A**		**-X**	63453	1.734	1.810	1.870	1.962	2.006	2.048	—	—	—	—
							Kérjük, hogy megrendelésnél adja meg a rögzítőléc színét - 010. sz. Fekete, vagy 014. sz. Nemesacél hatású - a sütőhöz/mikrohullámú sütőhöz. Ha a megrendelésben nem tüntetnek fel színt, akkor a 014. sz. Nemesacél hatású rögzítőléc kerül szállításra.									

XL-magasszekrények függőleges fogómélyedéshez LINE N 1604 / 1654 / 1684 / 1734 / 1784 mm magas

Oldalmélység: 561 mm
Korpuszmagasság: 1584 mm
Lábazatmagasság 20, 70, 100, 150 vagy 200 mm

	Rövid megnevezés	Szélesség cm-ben	Rendelési szám	Pontok / Árcsoport LINE N 1	2	3	4	5	6	7	8	9	10

Készülékszekrények beépített készülékekhez 880 mm fülkemagassággal

880

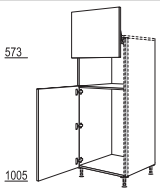

XL-készülékszekrény hűtőszekrényhez és mikrohullámú sütőhöz felemelhető ajtóval
Fülkemagasság: 370 mm
Fülkemagasság: 880 mm
1 felhajtható ajtó,
1 készülékajtó

	NGS88L		**-X**	62779	1.494	1.551	1.634	1.775	1.831	1.886	—	—	—	—

A felhajtható ajtó mögötti fülke megfelelő max. 370 mm magas és 490 mm széles álló mikrohullámú sütőkhöz.

Felemelhető ajtó fordítási területe felfelé: 437 mm.

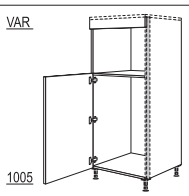

XL-készülékszekrény hűtőszekrényhez és mikrohullámú sütőhöz, gőzpárolóhoz vagy kompakt készülékhez
Fülkemagasság: 450 mm
Fülkemagasság: 880 mm
1 fix kiegyenlítő lap,
1 készülékajtó

	NGSDK88		**-X**	62727	917	945	1.002	1.104	1.148	1.191	—	—	—	—

Kérjük, hogy megrendelésnél adja meg a rögzítőléc színét - 010. sz. Fekete, vagy 014. sz. Nemesacél hatású - a sütőhöz/mikrohullámú sütőhöz.
Ha a megrendelésben nem tüntetnek fel színt, akkor a 014. sz. Nemesacél hatású rögzítőléc kerül szállításra.

Szekrények beépített készülékekhez 1030 mm fülkemagassággal

1030

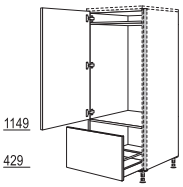

XL-készülékszekrény hűtőszekrényhez
Fülkemagasság: 1030 mm
1 készülékajtó,
1 kihúzható elem

	NGS103A		**-X**	62756	1.191	1.245	1.329	1.475	1.530	1.584	—	—	—	—

Készülékszekrények beépített készülékekhez 1230 mm fülkemagassággal

1230

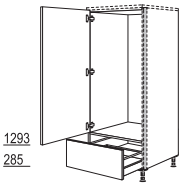

XL-készülékszekrény hűtőszekrényhez
Fülkemagasság: 1230 mm
1 készülékajtó,
1 kihúzható elem

	NGS123A		**-X**	62778	1.191	1.245	1.329	1.475	1.530	1.584	—	—	—	—

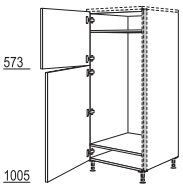

XL-készülékszekrény hűtőszekrényhez
Fülkemagasság: 1230 mm
2 készülékajtó

	NGS123		**-X**	62780	953	1.009	1.094	1.242	1.295	1.348	—	—	—	—

Készülékszekrények beépített készülékekhez 1400 mm fülkemagassággal

1400

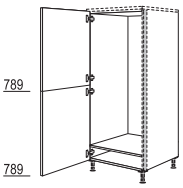

XL-készülékszekrény hűtőszekrényhez
Fülkemagasság: 1400 mm
1 hevederezett ajtó

	NGDS140		**-X**	57466	888	937	1.025	1.169	1.223	1.279	—	—	—	—

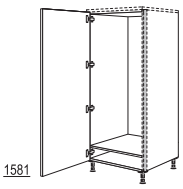

XL-készülékszekrény hűtőszekrényhez
Fülkemagasság: 1400 mm
1 készülékajtó

	NGSF140		**-X**	62787	918[1]	968[2]	1.056[3]	1.200	1.254	1.310	—	—	—	—

1) Laser, 463 sz. front típuson kívül 2) Csak Riva, 839, 842, 843 sz. front
3) Structura, 402, 405 sz. front típuson kívül

XL-magasszekrények függőleges fogómélyedéshez LINE N 1604 / 1654 / 1684 / 1734 / 1784 mm magas

Oldalmélység: 561 mm
Korpuszmagasság: 1584 mm
Lábazatmagasság 20, 70, 100, 150 vagy 200 mm

		Rövid megnevezés	Szélesség cm-ben		Rendelési szám	Pontok / Árcsoport LINE N 1	2	3	4	5	6	7	8	9	10
Profilok															
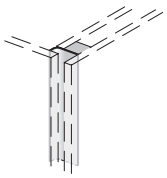	**XL-lezáró fogómélyedés** egyedi tervezésű magasszekrényekhez vagy alsószekrényekkel történő kiépítéshez Tervezési méret: 25 mm	**NGMA**		**-X**	59034	149	149	149	149	149	149	—	—	—	—
		Lezáró fogó mélyedéssel történő tervezések esetén szükség van egy lezáró oldalfalra. *A tervezési méret nagyobb lesz az oldalfal vastagságával.*													
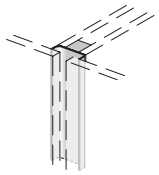	**XL-köztes fogó mélyedés** egymás mellett álló magasszekrények és állószekrények tervezéséhez Tervezési méret: 25 mm	**NGMZ**		**-X**	59035	165	165	165	165	165	165	—	—	—	—
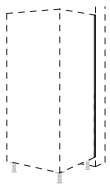	**Fedőprofil mélységkiegyenlítéshez magasszekrényeken és állószekrényeken** Nemesacél színű műanyag profil, 15 mm mély, hátsó korpuszszegélyre szereléshez. Előrehozott tervezésekhez, lezáró vagy frontlapos oldalfalak nélkül.	**NADP-158**			59029	17,7	17,7	17,7	17,7	17,7	17,7	—	—	—	—

Állószekrények függőleges fogómélyedéshez LINE N 2036 / 2086 / 2116 / 2166 / 2216 mm magas

Oldalmélység: 561 mm
Korpuszmagasság: 2016 mm
Állószekrény-magasság 1
Lábazatmagasság 20, 70, 100, 150 vagy 200 mm

			Rövid megnevezés	Szélesség cm-ben		Rendelési szám	Pontok Árcsoport LINE N 1	2	3	4	5	6	7	8	9	10
Állószekrények, 1-es magasság																
ÚJ S	1293 717	**Edénytartó / tárolószekrény** 2 ajtó, 1 fix polclap, 4 belső polc	NHS	30	-1	21151	756	812	863	975	1.000	1.026	—	—	—	—
			NHS	40	-1	21154	870	929	1.002	1.107	1.162	1.219	—	—	—	—
			NHS	50	-1	21155	956	1.018	1.117	1.260	1.320	1.381	—	—	—	—
			NHS	60	-1	21161	1.088	1.130	1.237	1.416	1.489	1.561	—	—	—	—
		mint előbb, azonban 762 mm szélességben 2 fix polclappal	NHS	76	-1	21153	1.264	1.291	1.424	1.667	—	—	—	—	—	—
S	2013	**Edénytartó / tárolószekrény** 1 ajtó, 1 fix polclap, 4 belső polc	NHSF	30	-1	21156	1.164[1]	1.221[2]	1.272[3]	1.384	1.409	1.435	—	—	—	—
			NHSF	40	-1	21157	1.279[1]	1.337[2]	1.410[3]	1.515	1.571	1.626	—	—	—	—
			NHSF	50	-1	21158	1.365[1]	1.426[2]	1.524[3]	1.669	1.729	1.790	—	—	—	—
			NHSF	60	-1	21159	1.497[1]	1.539[2]	1.645[3]	1.825	1.898	1.970	—	—	—	—
							1) Laser, 463 sz. front típuson kívül 2) Csak Riva, 839, 842, 843 sz. front 3) Structura, 402, 405 sz. front típuson kívül									
S	1293 357 357	**Edénytartó / tárolószekrény** 1 ajtó, 2 kihúzható elem, 3 belső polc	NHS2A	30	-1	21162	1.251	1.340	1.421	1.505	1.536	1.564	—	—	—	—
			NHS2A	40	-1	21163	1.367	1.461	1.549	1.650	1.705	1.761	—	—	—	—
			NHS2A	50	-1	21165	1.482	1.575	1.670	1.809	1.866	1.923	—	—	—	—
			NHS2A	60	-1	21166	1.587	1.672	1.770	1.975	2.044	2.114	—	—	—	—
	1293 717	**Állószekrény** 1 hevederezett ajtó, 1 fix polclap, 5 belső kihúzható elem	NHSI	40	-1	21221	2.711	2.806	2.869	2.977	3.034	3.091	—	—	—	—
			NHSI	50	-1	21222	2.873	2.970	3.034	3.168	3.246	3.320	—	—	—	—
			NHSI	60	-1	21223	3.062	3.129	3.158	3.367	3.462	3.557	—	—	—	—
	2013	**Állószekrény** 1 ajtó, 1 fix polclap, 5 belső kihúzható elem	NHSIF	40	-1	21218	3.120[1]	3.215[2]	3.278[3]	3.386	3.441	3.500	—	—	—	—
			NHSIF	50	-1	21219	3.282[1]	3.378[2]	3.441[3]	3.577	3.654	3.729	—	—	—	—
			NHSIF	60	-1	21220	3.470[1]	3.538[2]	3.567[3]	3.776	3.870	3.965	—	—	—	—
							1) Laser, 463 sz. front típuson kívül 2) Csak Riva, 839, 842, 843 sz. front 3) Structura, 402, 405 sz. front típuson kívül									
20	1293 717	**Cargo tárolószekrény** 1 hevederezett ajtó, 1 „Cargo” kihúzható elem, 5 fémdoboz csúszásgátló lapokkal, állítható magassággal	NHSC	50	-1	21181	3.249	3.275	3.386	3.511	3.565	3.621	—	—	—	—
			NHSC	60	-1	21182	3.425	3.468	3.546	3.714	3.778	3.843	—	—	—	—
20	2013	**Cargo tárolószekrény** 1 ajtó, 1 „Cargo” kihúzható elem, 5 tartólap fémkorláttal, állítható magassággal	NHSCF	50	-1	21176	3.657[1]	3.684[2]	3.795[3]	3.920	3.981	4.030	—	—	—	—
			NHSCF	60	-1	21177	3.834[1]	3.876[2]	3.955[3]	4.123	4.187	4.252	—	—	—	—
							1) Laser, 463 sz. front típuson kívül 2) Csak Riva, 839, 842, 843 sz. front 3) Structura, 402, 405 sz. front típuson kívül									
20	1293 717	**Patikaszekrény** 1 kihúzható elem a be- és kihúzást tompító elemmel, 6 fémdobozzal csúszásgátló lapokkal, állítható magassággal	NHSA	30	-1	21183	2.272	2.295	2.367	2.473	2.507	2.540	—	—	—	—
			NHSA	40	-1	21184	2.406	2.444	2.542	2.662	2.708	2.755	—	—	—	—
20	2013	**Patikaszekrény** 1 kihúzható elem a be- és kihúzást tompító elemmel, 6 fémdobozzal csúszásgátló lapokkal, állítható	NHSAF	30	-1	21216	2.577[1]	2.600[2]	2.672[3]	2.778	2.819	2.846	—	—	—	—
			NHSAF	40	-1	21217	2.711[1]	2.749[2]	2.847[3]	2.967	3.013	3.060	—	—	—	—
							1) Laser, 463 sz. front típuson kívül 2) Csak Riva, 839, 842, 843 sz. front 3) Structura, 402, 405 sz. front típuson kívül									

Állószekrények függőleges fogómélyedéshez LINE N 2036 / 2086 / 2116 / 2166 / 2216 mm magas

Oldalmélység: 561 mm
Korpuszmagasság: 2016 mm
Állószekrény-magasság 1
Lábazatmagasság 20, 70, 100, 150 vagy 200 mm

		Rövid megnevezés	Szélesség cm-ben		Rendelési szám	Pontok 1	2	3	4	5	6	7	8	9	10
	1293 / 717 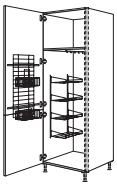	**Takarítóeszköz- / készülékszekrény** 1 hevederezett ajtó, 1 fix polclap, 1 rendszerező rács, 2 tisztítószeres kosár, 1 rendszerező polc, 1 porszívócső-tartó, 2 kampós léc	**NHSB**	**40**	**-1**	21167	1.209	1.266	1.356	1.469	1.518	1.568	—	—	—	—
			NHSB	**50**	**-1**	21168	1.279	1.340	1.467	1.600	1.661	1.721	—	—	—	—
			NHSB	**60**	**-1**	21169	1.396	1.441	1.545	1.753	1.826	1.901	—	—	—	—
	2013 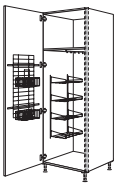	**Takarítóeszköz- / készülékszekrény** 1 ajtó, 1 fix polclap, 1 rendszerező rács, 2 tisztítószeres kosár, 1 rendszerező polc, 1 porszívócső-tartó, 2 kampós léc	**NHSBF**	**40**	**-1**	21211	1.618[1]	1.675[2]	1.765[3]	1.878	1.927	1.977	—	—	—	—
			NHSBF	**50**	**-1**	21212	1.688[1]	1.749[2]	1.876[3]	2.009	2.070	2.130	—	—	—	—
			NHSBF	**60**	**-1**	21213	1.805[1]	1.850[2]	1.953[3]	2.162	2.235	2.310	—	—	—	—
							1) Laser, 463 sz. front típuson kívül 2) Csak Riva, 839, 842, 843 sz. front 3) Structura, 402, 405 sz. front típuson kívül									
	1293 / 717 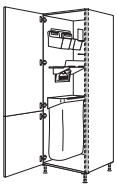	**Állószekrény Laundry-Area rendező rendszerrel** 1 hevederezett ajtó, 1 szelektívhulladék-gyűjtő pamutzsákkal, 1 seprű-/felmosótartó, 2 eszköztartó fali tartóval, 1 polc lapátkészlettel	**NHSOS**	**50**	**-1**	21172	2.415	2.473	2.577	2.738	2.797	2.859	—	—	—	—
			NHSOS	**60**	**-1**	21174	2.526	2.577	2.678	2.876	2.948	3.021	—	—	—	—
	2013 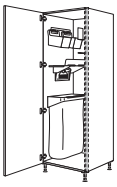	**Magasszekrény Laundry-Area rendező rendszerrel** 1 ajtó, 1 szelektívhulladék-gyűjtő pamutzsákkal, 1 seprű- / felmosótartó, 2 eszköztartó fali tartóval, 1 polc lapátkészlettel	**NHSOSF**	**50**	**-1**	21160	2.822[1]	2.882[2]	2.986[3]	3.146	3.213	3.267	—	—	—	—
			NHSOSF	**60**	**-1**	21164	2.935[1]	2.986[2]	3.086[3]	3.284	3.357	3.430	—	—	—	—
							1) Laser, 463 sz. front típuson kívül 2) Csak Riva, 839, 842, 843 sz. front 3) Structura, 402, 405 sz. front típuson kívül									
	1293 / 717 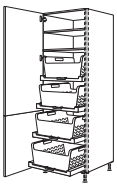	**Állószekrény Laundry-Area ruháskosár-tartó polccal** 1 hevederezett ajtó, 1 fix polclap, 1 belső polc, 4 kihúzható polc, 4 ruháskosár	**NHSWTAB**	**60**	**-1**	21175	5.170	5.225	5.323	5.526	5.593	5.662	—	—	—	—
	2013 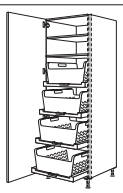	**Állószekrény Laundry-Area ruháskosár-tartó polccal** 1 ajtó, 1 fix polclap, 1 belső polc, 4 kihúzható polc, 4 ruháskosár	**NHSWTABF**	**60**	**-1**	25130	5.579[1]	5.634[2]	5.732[3]	5.935	6.002	6.071	—	—	—	—
							1) Laser, 463 sz. front típuson kívül 2) Csak Riva, 839, 842, 843 sz. front 3) Structura, 402, 405 sz. front típuson kívül									
	1293 / 717 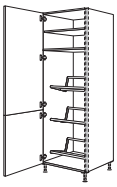	**Állószekrény italos rekeszekhez** 1 hevederezett ajtó, 1 fix polclap, 1 belső polc, 3 italos rekeszekhez való tartó Terhelhetőség tartónként: 35 kg Polcfelület: 567 x 274 mm	**NHSGTK**	**60**	**-1**	21193	1.698	1.751	1.848	2.048	2.120	2.191	—	—	—	—
			Szélesség- és mélységcsökkentés nem megengedett!													
	2013 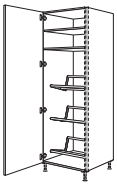	**Állószekrény italos rekeszekhez** 1 ajtó, 1 fix polclap, 1 belső polc, 3 italos rekeszekhez való tartó Terhelhetőség tartónként: 35 kg Polcfelület: 567 x 274 mm	**NHSGTKF**	**60**	**-1**	25125	2.107[1]	2.159[2]	2.257[3]	2.456	2.529	2.600	—	—	—	—
			1) Laser, 463 sz. front típuson kívül 2) Csak Riva, 839, 842, 843 sz. front 3) Structura, 402, 405 sz. front típuson kívül													
			Szélesség- és mélységcsökkentés nem megengedett!													
S	1293 / 717 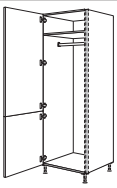	**Gardróbszekrény** 1 hevederezett ajtó, 1 fix polclap, 1 gardróbrúd	**NHSWG**	**40**	**-1**	21140	869	927	1.000	1.104	1.159	1.216	—	—	—	—
			NHSWG	**60**	**-1**	21185	1.057	1.101	1.196	1.399	1.469	1.540	—	—	—	—
			Mélységcsökkentés nem megengedett.													

Állószekrények függőleges fogómélyedéshez LINE N 2036 / 2086 / 2116 / 2166 / 2216 mm magas

Oldalmélység: 561 mm
Korpuszmagasság: 2016 mm
Állószekrény-magasság 1
Lábazatmagasság 20, 70, 100, 150 vagy 200 mm

		Rövid megnevezés	Szélesség cm-ben		Rendelési szám	Pontok / Árcsoport LINE N 1	2	3	4	5	6	7	8	9	10
S	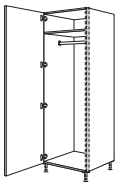 2013	**Gardróbszekrény** 1 ajtó, 1 fix polclap, 1 gardróbrúd	**NHSWGF**	**40** -1	21148	1.278[1]	1.336[2]	1.409[3]	1.513	1.575	1.625	—	—	—	—
			NHSWGF	**60** -1	21149	1.466[1]	1.510[2]	1.605[3]	1.807	1.878	1.949	—	—	—	—
						1) Laser, 463 sz. front típuson kívül 2) Csak Riva, 839, 842, 843 sz. front 3) Structura, 402, 405 sz. front típuson kívül									
						Mélységcsökkentés nem megengedett.									
S	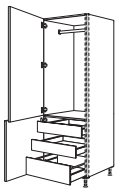 1293 717	**Gardróbszekrény** 2 ajtó, 1 gardróbrúd, 2 belső fiók, 1 belső kihúzható elem	**NHSWGIA**	**40** -1	21143	1.889	1.952	2.024	2.129	2.184	2.240	—	—	—	—
			NHSWGIA	**60** -1	21188	2.145	2.199	2.292	2.492	2.561	2.631	—	—	—	—
						Mélységcsökkentés nem megengedett.									
S	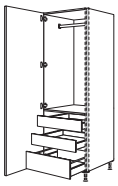 2013	**Gardróbszekrény** 1 ajtó, 1 gardróbrúd, 2 belső fiók, 1 belső kihúzható elem	**NHSWGIAF**	**40** -1	21200	2.298[1]	2.361[2]	2.432[3]	2.537	2.600	2.648	—	—	—	—
			NHSWGIAF	**60** -1	21202	2.554[1]	2.608[2]	2.701[3]	2.901	2.970	3.040	—	—	—	—
						1) Laser, 463 sz. front típuson kívül 2) Csak Riva, 839, 842, 843 sz. front 3) Structura, 402, 405 sz. front típuson kívül									
						Mélységcsökkentés nem megengedett.									
S	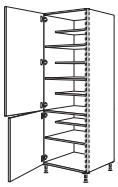 1293 717	**Cipős szekrény** 2 ajtó, 1 fix polclap, 4 belső polc, 305 mm mély, 3 belső polc, 474 mm mély	**NHSWS**	**40** -1	20188	931	993	1.066	1.171	1.226	1.282	—	—	—	—
			NHSWS	**60** -1	20189	1.175	1.216	1.323	1.504	1.575	1.648	—	—	—	—
						Szélességcsökkentés nem megengedett.									
S	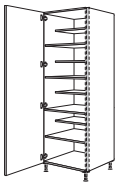 2013	**Cipős szekrény** 1 ajtó, 1 fix polclap, 4 belső polc, 305 mm mély, 3 belső polc, 474 mm mély	**NHSWSF**	**40** -1	21227	1.340[1]	1.402[2]	1.473[3]	1.578	1.643	1.691	—	—	—	—
			NHSWSF	**60** -1	21228	1.584[1]	1.625[2]	1.730[3]	1.913	1.984	2.057	—	—	—	—
						1) Laser, 463 sz. front típuson kívül 2) Csak Riva, 839, 842, 843 sz. front 3) Structura, 402, 405 sz. front típuson kívül									
						Szélességcsökkentés nem megengedett.									

Készülékszekrény sütőkhöz, mikrohullámú sütőkhöz, gőzpárolókhoz és kompakt készülékekhez

E	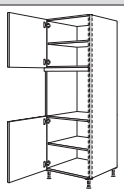 645 VAR 717	**Készülékszekrény sütőhöz** **Fülkemagasság: 590 mm** 2 ajtó, 1 fix kiegyenlítő lap, 2 belső polc	**NGSO**	-1	21561	1.123	1.156	1.215	1.364	1.415	1.464	—	—	—	—
						Kérjük, hogy megrendelésnél adja meg a rögzítőléc színét - 010. sz. Fekete, vagy 014. sz. Nemesacél hatású - a sütőhöz/mikrohullámú sütőhöz. Ha a megrendelésben nem tüntetnek fel színt, akkor a 014. sz. Nemesacél hatású rögzítőléc kerül szállításra.									
E	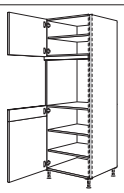 501 VAR 141 717	**Készülékszekrény sütőhöz** **Fülkemagasság: 590 mm** 1 ajtó, 1 fix kiegyenlítő lap, 1 csapolt ajtó, 3 belső polc	**NGSOV**	-1	21562	1.186	1.225	1.270	1.421	1.475	1.532	—	—	—	—
						Kérjük, hogy megrendelésnél adja meg a rögzítőléc színét - 010. sz. Fekete, vagy 014. sz. Nemesacél hatású - a sütőhöz/mikrohullámú sütőhöz. Ha a megrendelésben nem tüntetnek fel színt, akkor a 014. sz. Nemesacél hatású rögzítőléc kerül szállításra.									
E	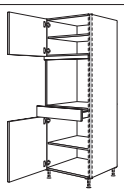 501 VAR 141 717	**Készülékszekrény sütőhöz** **Fülkemagasság: 590 mm** 2 ajtó, 1 fix kiegyenlítő lap, 1 fiók, 2 belső polc	**NGSOS**	-1	21570	1.381	1.416	1.460	1.612	1.669	1.724	—	—	—	—
						Kérjük, hogy megrendelésnél adja meg a rögzítőléc színét - 010. sz. Fekete, vagy 014. sz. Nemesacél hatású - a sütőhöz/mikrohullámú sütőhöz. Ha a megrendelésben nem tüntetnek fel színt, akkor a 014. sz. Nemesacél hatású rögzítőléc kerül szállításra.									
E	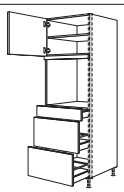 501 VAR 141 357 357	**Készülékszekrény sütőhöz** **Fülkemagasság: 590 mm** 1 ajtó, 1 belső polc, 1 feste Ausgleichsblende, 1 fiók, 2 kihúzható elem	**NGSOS2A**	-1	23576	1.844	1.935	1.986	2.133	2.189	2.244	—	—	—	—
						Kérjük, hogy megrendelésnél adja meg a rögzítőléc színét - 010. sz. Fekete, vagy 014. sz. Nemesacél hatású - a sütőhöz/mikrohullámú sütőhöz. Ha a megrendelésben nem tüntetnek fel színt, akkor a 014. sz. Nemesacél hatású rögzítőléc kerül szállításra.									

Állószekrények függőleges fogómélyedéshez LINE N 2036 / 2086 / 2116 / 2166 / 2216 mm magas

Oldalmélység: 561 mm
Korpuszmagasság: 2016 mm
Állószekrény-magasság 1
Lábazatmagasság 20, 70, 100, 150 vagy 200 mm

		Rövid megnevezés	Szélesség cm-ben		Rendelési szám	Pontok / Árcsoport LINE N 1	2	3	4	5	6	7	8	9	10
E 20	645 VAR 357 357 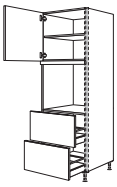	**Készülékszekrény sütőhöz** **Fülkemagasság: 590 mm** 1 ajtó, 1 belső polc, 1 fix kiegyenlítő lap, 2 kihúzható elem	NGSO2A		-1	23585	1.607	1.685	1.733	1.879	1.933	1.987	—	—	—	—
						Kérjük, hogy megrendelésnél adja meg a rögzítőléc színét - 010. sz. Fekete, vagy 014. sz. Nemesacél hatású - a sütőhöz/mikrohullámú sütőhöz. Ha a megrendelésben nem tüntetnek fel színt, akkor a 014. sz. Nemesacél hatású rögzítőléc kerül szállításra.										
E 20	573 VAR 357 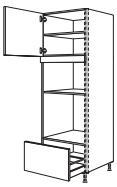	**Készülékszekrény sütőhöz és mikrohullámú sütőhöz** **Fülkemagasság: 380 mm** **Fülkemagasság: 590 mm** 1 ajtó, 1 belső polc, 1 fix kiegyenlítő lap, 1 kihúzható elem	NGSMOA		-1	23586	1.310	1.369	1.410	1.524	1.568	1.613	—	—	—	—
						Kérjük, hogy megrendelésnél adja meg a rögzítőléc színét - 010. sz. Fekete, vagy 014. sz. Nemesacél hatású - a sütőhöz/mikrohullámú sütőhöz. Ha a megrendelésben nem tüntetnek fel színt, akkor a 014. sz. Nemesacél hatású rögzítőléc kerül szállításra.										
E 20	213 VAR 357 357 	**Készülékszekrény sütőhöz és mikrohullámú sütőhöz** **Fülkemagasság: 380 mm** **Fülkemagasság: 590 mm** 1 felhajtható ajtó, 1 fix kiegyenlítő lap, 2 kihúzható elem	NGSMO2A		-1	23591	1.666	1.705	1.758	1.863	1.914	1.967	—	—	—	—
						Kérjük, hogy megrendelésnél adja meg a rögzítőléc színét - 010. sz. Fekete, vagy 014. sz. Nemesacél hatású - a sütőhöz/mikrohullámú sütőhöz. Ha a megrendelésben nem tüntetnek fel színt, akkor a 014. sz. Nemesacél hatású rögzítőléc kerül szállításra.										
E 20	501 VAR 357 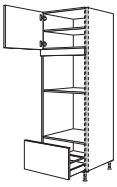	**Készülékszekrény sütőhöz és gőzpárolóhoz / kompakt készülékhez** **Fülkemagasság: 450 mm** **Fülkemagasság: 590 mm** 1 ajtó, 1 belső polc, 1 fix kiegyenlítő lap, 1 kihúzható elem	NGSDKOA		-1	23590	1.298	1.361	1.403	1.514	1.559	1.605	—	—	—	—
						Kérjük, hogy megrendelésnél adja meg a rögzítőléc színét - 010. sz. Fekete, vagy 014. sz. Nemesacél hatású - a sütőhöz/mikrohullámú sütőhöz. Ha a megrendelésben nem tüntetnek fel színt, akkor a 014. sz. Nemesacél hatású rögzítőléc kerül szállításra.										
E 20	213 429 VAR 717 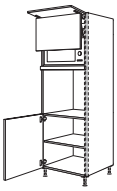	**Készülékszekrény sütőhöz és mikrohullámú sütőhöz felemelhető ajtóval** **Fülkemagasság: 370 mm** **Fülkemagasság: 590 mm** 1 felhajtható ajtó, 1 felemelhető ajtó, 1 fix kiegyenlítő lap, 1 ajtó, 1 belső polc	NGSLO		-1	23595	1.800	1.880	1.939	2.086	2.136	2.184	—	—	—	—
						A felhajtható ajtó mögötti fülke megfelelő max. 370 mm magas és 490 mm széles álló mikrohullámú sütőkhöz. *Felemelhető ajtó fordítási területe felfelé: 224 mm.* *Kérjük, hogy megrendelésnél adja meg a rögzítőléc színét - 010. sz. Fekete, vagy 014. sz. Nemesacél hatású - a sütőhöz/mikrohullámú sütőhöz. Ha a megrendelésben nem tüntetnek fel színt, akkor a 014. sz. Nemesacél hatású rögzítőléc kerül szállításra.*										
E 20	213 429 VAR 357 357 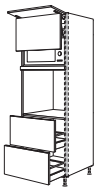	**Készülékszekrény sütőhöz és mikrohullámú sütőhöz felemelhető ajtóval** **Fülkemagasság: 370 mm** **Fülkemagasság: 590 mm** 1 felhajtható ajtó, 1 felemelhető ajtó, 1 fix kiegyenlítő lap, 2 kihúzható elem	NGSLO2A		-1	23596	2.329	2.434	2.486	2.627	2.681	2.735	—	—	—	—
						A felhajtható ajtó mögötti fülke megfelelő max. 370 mm magas és 490 mm széles álló mikrohullámú sütőkhöz. *Felemelhető ajtó fordítási területe felfelé: 224 mm.* *Kérjük, hogy megrendelésnél adja meg a rögzítőléc színét - 010. sz. Fekete, vagy 014. sz. Nemesacél hatású - a sütőhöz/mikrohullámú sütőhöz. Ha a megrendelésben nem tüntetnek fel színt, akkor a 014. sz. Nemesacél hatású rögzítőléc kerül szállításra.*										
E 20	357 VAR 717 	**Készülékszekrény mikrohullámú sütőhöz és gőzpárolóhoz / kompakt készülékhez** **Fülkemagasság: 380 mm** **Fülkemagasság: 450 mm** 1 felhajtható ajtó, 1 fix kiegyenlítő lap, 1 ajtó, 1 belső polc	NGSMDK		-1	23592	1.226	1.263	1.313	1.440	1.488	1.537	—	—	—	—
						Kérjük, hogy megrendelésnél adja meg a rögzítőléc színét - 010. sz. Fekete, vagy 014. sz. Nemesacél hatású - a sütőhöz/mikrohullámú sütőhöz. Ha a megrendelésben nem tüntetnek fel színt, akkor a 014. sz. Nemesacél hatású rögzítőléc kerül szállításra.										
E 20	357 VAR 357 357 	**Készülékszekrény mikrohullámú sütőhöz és gőzpárolóhoz / kompakt készülékhez** **Fülkemagasság: 380 mm** **Fülkemagasság: 450 mm** 1 felhajtható ajtó, 1 fix kiegyenlítő lap, 2 kihúzható elem	NGSMDK2A		-1	23593	1.710	1.793	1.832	1.959	2.010	2.063	—	—	—	—
						Kérjük, hogy megrendelésnél adja meg a rögzítőléc színét - 010. sz. Fekete, vagy 014. sz. Nemesacél hatású - a sütőhöz/mikrohullámú sütőhöz. Ha a megrendelésben nem tüntetnek fel színt, akkor a 014. sz. Nemesacél hatású rögzítőléc kerül szállításra.										

Állószekrények függőleges fogómélyedéshez LINE N 2036 / 2086 / 2116 / 2166 / 2216 mm magas

Oldalmélység: 561 mm
Korpuszmagasság: 2016 mm
Állószekrény-magasság 1
Lábazatmagasság 20, 70, 100, 150 vagy 200 mm

		Rövid megnevezés	Szélesség cm-ben		Rendelési szám	Pontok / Árcsoport LINE N 1	2	3	4	5	6	7	8	9	10
E	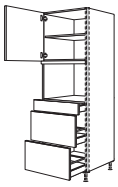 645 VAR 141 357 357	**Készülékszekrény gőzpárolóhoz / kompakt készülékhez** **Fülkemagasság: 450 mm** 1 ajtó, 1 belső polc, 1 feste Ausgleichsblende, 1 fiók, 2 kihúzható elem	NGSDKS2A	-1	23594	1.859	1.965	2.019	2.177	2.237	2.298	—	—	—	—
		Kérjük, hogy megrendelésnél adja meg a rögzítőléc színét - 010. sz. Fekete, vagy 014. sz. Nemesacél hatású - a sütőhöz/mikrohullámú sütőhöz. *Ha a megrendelésben nem tüntetnek fel színt, akkor a 014. sz. Nemesacél hatású rögzítőléc kerül szállításra.*												

Készülékszekrények 30“ szélességű sütőkhöz

E	 501 VAR 717	**Készülékszekrény sütőhöz** **Fülkemagasság: 718 mm** 2 ajtó, 1 fix kiegyenlítő lap, 2 belső polc	NGSDAO	76	-1	24695	1.454	1.485	1.577	1.746	—	1.850	—	—	—	—
		A készülékszekrényt 50 mm-rel előrehúzva kell tervezni. *Záró- vagy szabadon álló elemként tervezve a záró oldalfalaknak 633 mm-es mélységgel kell rendelkezniük!* *Kérjük, hogy megrendelésnél adja meg a rögzítőléc színét - 010. sz. Fekete, vagy 014. sz. Nemesacél hatású - a sütőhöz/mikrohullámú sütőhöz.* *Ha a megrendelésben nem tüntetnek fel színt, akkor a 014. sz. Nemesacél hatású rögzítőléc kerül szállításra.*												
E	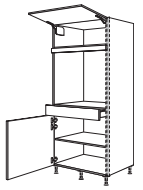 357 VAR 141 717	**Készülékszekrény sütőhöz** **Fülkemagasság: 718 mm** 1 felhajtható ajtó, 1 fix kiegyenlítő lap, 1 fiók, 1 ajtó, 1 belső polc	NGSDAOS	76	-1	24696	1.860	1.892	1.981	2.146	—	2.251	—	—	—	—
		A készülékszekrényt 50 mm-rel előrehúzva kell tervezni. *Záró- vagy szabadon álló elemként tervezve a záró oldalfalaknak 633 mm-es mélységgel kell rendelkezniük!* *Kérjük, hogy megrendelésnél adja meg a rögzítőléc színét - 010. sz. Fekete, vagy 014. sz. Nemesacél hatású - a sütőhöz/mikrohullámú sütőhöz.* *Ha a megrendelésben nem tüntetnek fel színt, akkor a 014. sz. Nemesacél hatású rögzítőléc kerül szállításra.*												
E	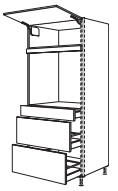 357 VAR 141 357 357	**Készülékszekrény sütőhöz** **Fülkemagasság: 718 mm** 1 felhajtható ajtó, 1 fix kiegyenlítő lap, 1 fiók, 2 kihúzható elem	NGSDAOS2A	76	-1	24697	2.402	2.448	2.535	2.705	—	2.809	—	—	—	—
		A készülékszekrényt 50 mm-rel előrehúzva kell tervezni. *Záró- vagy szabadon álló elemként tervezve a záró oldalfalaknak 633 mm-es mélységgel kell rendelkezniük!* *Kérjük, hogy megrendelésnél adja meg a rögzítőléc színét - 010. sz. Fekete, vagy 014. sz. Nemesacél hatású - a sütőhöz/mikrohullámú sütőhöz.* *Ha a megrendelésben nem tüntetnek fel színt, akkor a 014. sz. Nemesacél hatású rögzítőléc kerül szállításra.*												
E	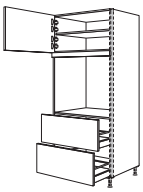 501 VAR 357 357	**Készülékszekrény sütőhöz** **Fülkemagasság: 718 mm** 1 ajtó, 1 belső polc, 1 fix kiegyenlítő lap, 2 kihúzható elem	NGSDAO2A	76	-1	24698	2.013	2.045	2.137	2.310	—	2.418	—	—	—	—
		A készülékszekrényt 50 mm-rel előrehúzva kell tervezni. *Záró- vagy szabadon álló elemként tervezve a záró oldalfalaknak 633 mm-es mélységgel kell rendelkezniük!* *Kérjük, hogy megrendelésnél adja meg a rögzítőléc színét - 010. sz. Fekete, vagy 014. sz. Nemesacél hatású - a sütőhöz/mikrohullámú sütőhöz.* *Ha a megrendelésben nem tüntetnek fel színt, akkor a 014. sz. Nemesacél hatású rögzítőléc kerül szállításra.*												
E	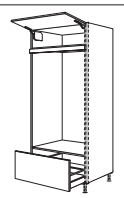 285 VAR 357	**Kétsütős készülékszekrény** **Fülkemagasság: 1298 mm** 1 felhajtható ajtó, 1 fixkiegyenlítő lap, 1 kihúzható elem	NGSDAODA	76	-1	24699	1.756	1.791	1.831	1.935	—	2.002	—	—	—	—
		A készülékszekrényt 50 mm-rel előrehúzva kell tervezni. *Záró- vagy szabadon álló elemként tervezve a záró oldalfalaknak 633 mm-es mélységgel kell rendelkezniük!* *Csak 100, 150 és 200 mm lábazatmagassághoz szállítható.* *Kérjük, hogy megrendelésnél adja meg a rögzítőléc színét - 010. sz. Fekete, vagy 014. sz. Nemesacél hatású - a sütőhöz/mikrohullámú sütőhöz.* *Ha a megrendelésben nem tüntetnek fel színt, akkor a 014. sz. Nemesacél hatású rögzítőléc kerül szállításra.*												

Állószekrények függőleges fogómélyedéshez LINE N 2036 / 2086 / 2116 / 2166 / 2216 mm magas

Oldalmélység: 561 mm
Korpuszmagasság: 2016 mm
Állószekrény-magasság 1
Lábazatmagasság 20, 70, 100, 150 vagy 200 mm

Rövid megnevezés	Szélesség cm-ben	Rendelési szám	Pontok / Árcsoport LINE N 1	2	3	4	5	6	7	8	9	10

Készülékszekrények beépített készülékekhez 880 mm fülkemagassággal

880

			Rövid megnevezés	Szélesség cm-ben	Rendelési szám	1	2	3	4	5	6	7	8	9	10
E 20	357 933 717		**Készülékszekrény hűtőszekrényhez** **Fülkemagasság: 880 mm** 1 felhajtható ajtó, 1 készülékajtó, 1 ajtó, 1 belső polc	**NGS88**	**-1**	22940	1.161	1.215	1.302	1.508	1.583	1.656	—	—	—	—
E 20	357 933 357 357	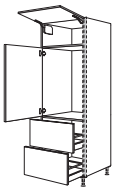	**Készülékszekrény hűtőszekrényhez** **Fülkemagasság: 880 mm** 1 felhajtható ajtó, 1 készülékajtó, 2 kihúzható elem	**NGS882A**	**-1**	22941	1.663	1.767	1.851	2.050	2.126	2.203	—	—	—	—
E 20	573 VAR 933	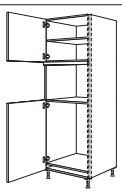	**Készülékszekrény hűtőszekrényhez és mikrohullámú sütőhöz / gőzpárolóhoz / kompakt készülékhez** **Fülkemagasság: 380 - 450 mm** **Fülkemagasság: 880 mm** 1 ajtó, 1 belső polc, 1 fix kiegyenlítő lap, 1 készülékajtó	**NGSMDK88**	**-1**	22943	1.110	1.150	1.219	1.381	1.434	1.488	—	—	—	—
			Kérjük, hogy megrendelésnél adja meg a rögzítőléc színét - 010. sz. Fekete, vagy 014. sz. Nemesacél hatású - a sütőhöz/mikrohullámú sütőhöz. *Ha a megrendelésben nem tüntetnek fel színt, akkor a 014. sz. Nemesacél hatású rögzítőléc kerül szállításra.*											
E 20	429 VAR 933	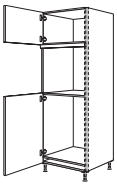	**Készülékszekrény hűtőszekrényhez és sütőhöz** **Fülkemagasság: 590 mm** **Fülkemagasság: 880 mm** 1 ajtó, 1 fix kiegyenlítő lap, 1 készülékajtó	**NGS88O**	**-1**	22942	1.063	1.121	1.175	1.320	1.369	1.419	—	—	—	—
			Kérjük, hogy megrendelésnél adja meg a rögzítőléc színét - 010. sz. Fekete, vagy 014. sz. Nemesacél hatású - a sütőhöz/mikrohullámú sütőhöz. *Ha a megrendelésben nem tüntetnek fel színt, akkor a 014. sz. Nemesacél hatású rögzítőléc kerül szállításra.*											
E 20	1077 933	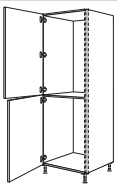	**Készülékszekrény hűtő-fagyasztószekrényhez** **Fülkemagasság: mindig 880 mm** 2 készülékajtó	**NGS88-88**	**-1**	22944	1.025	1.064	1.167	1.371	1.441	1.508	—	—	—	—

Állószekrények függőleges fogómélyedéshez LINE N 2036 / 2086 / 2116 / 2166 / 2216 mm magas

Oldalmélység: 561 mm
Korpuszmagasság: 2016 mm
Állószekrény-magasság 1
Lábazatmagasság 20, 70, 100, 150 vagy 200 mm

Rövid megnevezés	Szélesség cm-ben	Rendelési szám	Pontok	Árcsoport LINE N									
				1	2	3	4	5	6	7	8	9	10
Készülékszekrények beépített készülékekhez 1030 mm fülkemagassággal													1030
NGS103	-1	22946		1.054	1.099	1.194	1.402	1.469	1.537	—	—	—	—
NGS1032A	-1	22947		1.565	1.635	1.726	1.935	2.006	2.076	—	—	—	—
NGS103DK	-1	22948		996	1.029	1.107	1.266	1.326	1.386	—	—	—	—
NGS103O	-1	22949		1.101	1.134	1.196	1.342	1.390	1.437	—	—	—	—
Készülékszekrények beépített készülékekhez 1230 mm fülkemagassággal													1230
NGS123	-1	22951		1.054	1.099	1.194	1.402	1.469	1.537	—	—	—	—
NGS123A	-1	22953		1.394	1.472	1.564	1.768	1.843	1.914	—	—	—	—
NGS1232A	-1	22952		1.565	1.635	1.726	1.935	2.006	2.076	—	—	—	—
NGS123M	-1	22954		1.132	1.178	1.247	1.415	1.469	1.523	—	—	—	—

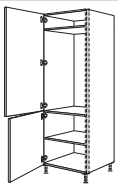

Készülékszekrény hűtőszekrényhez
Fülkemagasság: 1030 mm
1 készülékajtó,
1 ajtó,
1 belső polc

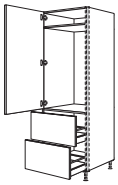

Készülékszekrény hűtőszekrényhez
Fülkemagasság: 1030 mm
1 készülékajtó,
2 kihúzható elem

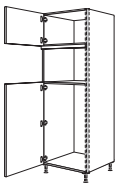

Készülékszekrény hűtőszekrényhez és gőzpárolóhoz / kompakt eszközhöz
Fülkemagasság: 450 mm
Fülkemagasság: 1030 mm
1 ajtó,
1 fix kiegyenlítő lap,
1 készülékajtó

Kérjük, hogy megrendelésnél adja meg a rögzítőléc színét - 010. sz. Fekete, vagy 014. sz. Nemesacél hatású - a sütőhöz/mikrohullámú sütőhöz.
Ha a megrendelésben nem tüntetnek fel színt, akkor a 014. sz. Nemesacél hatású rögzítőléc kerül szállításra.

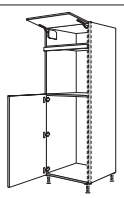

Készülékszekrény hűtőszekrényhez és sütőhöz
Fülkemagasság: 590 mm
Fülkemagasság: 1030 mm
1 felhajtható ajtó,
1 fix kiegyenlítő lap,
1 készülékajtó

Kérjük, hogy megrendelésnél adja meg a rögzítőléc színét - 010. sz. Fekete, vagy 014. sz. Nemesacél hatású - a sütőhöz/mikrohullámú sütőhöz.
Ha a megrendelésben nem tüntetnek fel színt, akkor a 014. sz. Nemesacél hatású rögzítőléc kerül szállításra.

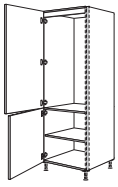

Készülékszekrény hűtőszekrényhez
Fülkemagasság: 1230 mm
1 belső lap,
1 készülékajtó,
1 ajtó,
1 belső polc

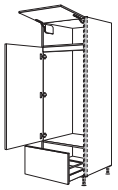

Készülékszekrény hűtőszekrényhez
Fülkemagasság: 1230 mm
1 felhajtható ajtó,
1 belső lap,
1 készülékajtó,
1 kihúzható elem

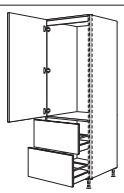

Készülékszekrény hűtőszekrényhez
Fülkemagasság: 1230 mm
1 belső lap,
1 készülékajtó,
2 kihúzható elem

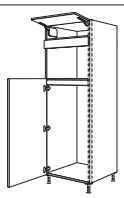

Készülékszekrény hűtőszekrényhez és mikrohullámú sütőhöz
Fülkemagasság: 380 mm
Fülkemagasság: 1230 mm
1 felhajtható ajtó,
1 készülékajtó,
1 ajtó,
1 fix kiegyenlítő lap

Kérjük, hogy megrendelésnél adja meg a rögzítőléc színét - 010. sz. Fekete, vagy 014. sz. Nemesacél hatású - a sütőhöz/mikrohullámú sütőhöz.
Ha a megrendelésben nem tüntetnek fel színt, akkor a 014. sz. Nemesacél hatású rögzítőléc kerül szállításra.

Állószekrények függőleges fogómélyedéshez LINE N 2036 / 2086 / 2116 / 2166 / 2216 mm magas

Oldalmélység: 561 mm
Korpuszmagasság: 2016 mm
Állószekrény-magasság 1
Lábazatmagasság 20, 70, 100, 150 vagy 200 mm

		Rövid megnevezés	Szélesség cm-ben		Rendelési szám	Pontok / Árcsoport LINE N 1	2	3	4	5	6	7	8	9	10
E 20	213 / 501 / 1293 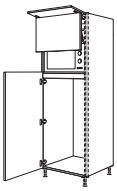 **Készülékszekrény hűtőszekrényhez és mikrohullámú sütőhöz felemelhető ajtóval** **Fülkemagasság: 370 mm** **Fülkemagasság: 1230 mm** 1 felhajtható ajtó, 1 felemelhető ajtó, 1 belső lap, 1 készülékajtó	NGS123L		-1	22955	1.826	1.913	2.006	2.206	2.278	2.348	—	—	—	—
	A felhajtható ajtó mögötti fülke megfelelő max. 370 mm magas és 490 mm széles álló mikrohullámú sütőkhöz. *Felemelhető ajtó fordítási területe felfelé: 224 mm.* *Kérjük, hogy megrendelésnél adja meg a rögzítőléc színét - 010. sz. Fekete, vagy 014. sz. Nemesacél hatású - a sütőhöz/mikrohullámú sütőhöz.* *Ha a megrendelésben nem tüntetnek fel színt, akkor a 014. sz. Nemesacél hatású rögzítőléc kerül szállításra.*										
E 20	645 / 429 / 933 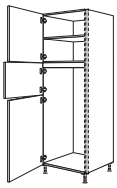 **Készülékszekrény hűtő-fagyasztószekrényhez** **Fülkemagasság: 1230 mm** 1 ajtó, 1 belső polc, 1 belső lap, 1 készülékajtó fagyasztórekeszhez, 1 készülékajtó hűtőtérhez	NGS123G		-1	22956	1.088	1.145	1.234	1.442	1.513	1.584	—	—	—	—
E 20	285 / 429 / 933 / 357 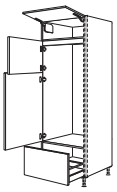 **Készülékszekrény hűtő-fagyasztószekrényhez** **Fülkemagasság: 1230 mm** 1 felhajtható ajtó, 1 belső lap, 1 készülékajtó a fagyasztórekeszhez, 1 készülékajtó a hűtőtérhez, 1 kihúzható elem	NGS123GA		-1	22957	1.431	1.513	1.628	1.800	1.879	1.961	—	—	—	—
Készülékszekrények beépített készülékekhez 1450 mm fülkemagassággal 1450															
E 20	357 / 933 / 717 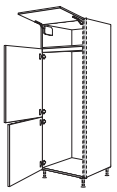 **Készülékszekrény hűtő-fagyasztószekrényhez** **Fülkemagasság: 1450 mm** 1 felhajtható ajtó, 1 belső lap, 2 készülékajtó	NGS145		-1	22959	1.137	1.183	1.267	1.473	1.551	1.628	—	—	—	—
E 20	501 / 1149 / 357 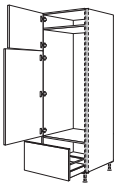 **Készülékszekrény hűtő-fagyasztószekrényhez** **Fülkemagasság: 1450 mm** 1 készülékajtó a fagyasztórekeszhez, 1 készülékajtó a hűtőtérhez, 1 kihúzható elem	NGS145A		-1	22961	1.337	1.415	1.510	1.713	1.784	1.857	—	—	—	—
Készülékszekrények beépített készülékekhez, 1580 - 1940 mm fülkemagassággal 1580 - 1940															
E 20	285 / 1005 / 717 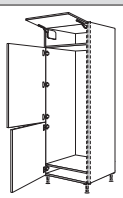 **Készülékszekrény hűtő-fagyasztó szekrény** **Fülkemagasság: 1580 mm** 1 felhajtható ajtó, 2 készülékajtó	NGS158		-1	22962	1.137	1.183	1.267	1.473	1.551	1.628	—	—	—	—
E 20	1293 / 717 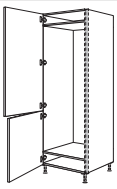 **Készülékszekrény hűtő-fagyasztószekrényhez** **Fülkemagasság: 1580 - 1940 mm** 2 készülékajtó	NGS194		-1	22965	1.025	1.064	1.167	1.371	1.441	1.508	—	—	—	—
E 20	2013 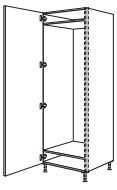 **Készülékszekrény hűtő- vagy fagyasztószekrényhez** **Fülkemagasság: 1780 mm** 1 készülékajtó	NGSF178		-1	22960	1.434[1]	1.472[2]	1.574[3]	1.780	1.850	1.917	—	—	—	—
	1) Laser, 463 sz. front típuson kívül 2) Csak Riva, 839, 842, 843 sz. front 3) Structura, 402, 405 sz. front típuson kívül														

Állószekrények függőleges fogómélyedéshez LINE N 2036 / 2086 / 2116 / 2166 / 2216 mm magas

Oldalmélység: 561 mm
Korpuszmagasság: 2016 mm
Állószekrény-magasság 1
Lábazatmagasság 20, 70, 100, 150 vagy 200 mm

		Rövid megnevezés	Szélesség cm-ben		Rendelési szám	Pontok / Árcsoport LINE N 1	2	3	4	5	6	7	8	9	10
Készülékszekrények 700 mm szélességű beépített készülékekhez														1890 - 1940	
E 76/30° 20	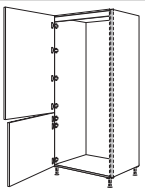 1293 717	**Készülékszekrény hűtő-fagyasztószekrényhez Fülkemagasság: 1890 - 1940 mm** 2 készülékajtó	NGS194	-76	-1	24551	1.536	1.583	1.734	2.016	—	—	—	—	—	—
							Egyedi kivitelek nem megengedettek!									
Profilok																
	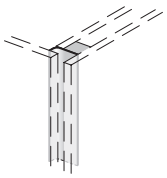	**Lezáró fogó mélyedés** egyedi tervezésű magasszekrényekhez, 1 magasság, vagy alsószekrényekkel történő kiépítéshez Tervezési méret: 25 mm	NGMA		-1	24144	156	156	156	156	156	156	—	—	—	—
							Lezáró fogó mélyedéssel történő tervezések esetén szükség van egy lezáró oldalfalra. A tervezési méret megnő az oldalfal vastagságával.									
	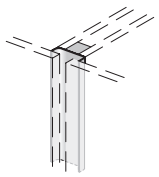	**Köztes fogó mélyedés** egymás mellett álló állószekrények közötti tervezéshez, magasság 1 Tervezési méret: 25 mm	NGMZ		-1	24145	177	177	177	177	177	177	—	—	—	—
	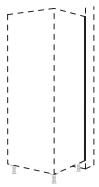	**Fedőprofil mélység-kiegyenlítéshez a magasszekrényeken, magasság 1** Nemesacél színű műanyag profil, 15 mm mély, hátsó korpuszszegélyre szereléshez. Előrehozott tervezésekhez, lezáró vagy frontlapos oldalfalak nélkül.	NADP-202			24121	23,7	23,7	23,7	23,7	23,7	23,7	—	—	—	—
Állószekrény-összefüggő ajtók																
ÚJ 20	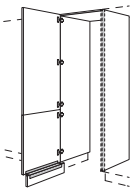 1293 717	**Állószekrény-összefüggő ajtó** 1 hevederezett ajtó, 2 oldalfal, 16 mm vastag, korpuszmagasságban, 1 fedőlap, 16 mm vastag, 1 lábazati takaró összekötő idommal	NHSWDT	60	-1	20800	1.734	1.768	1.883	2.067	2.085	2.219	—	—	—	—
			NHSWDT	76	-1	20801	1.772	1.818	1.929	2.172	—	—	—	—	—	—
							A zavartalan felszerelés és használat biztosítása érdekében állószekrények közé tervezést javasolunk. *Csak hátsó falcsatlakozással és teljes magasságban történő oldalsó rögzítéssel tervezhető.* *Magasság- és szélességmódosítások, valamint a frontfelosztás módosításai nem megengedettek!* *Az áru leszállítása szétszerelve történik.* *Adja meg az irányt!*									
ÚJ 20	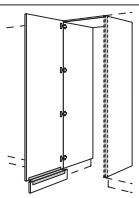 2013	**Állószekrény-összefüggő ajtó** 1 ajtó, 2 oldalfal, 16 mm vastag, korpuszmagasságban, 1 fedőlap, 16 mm vastag, 1 lábazati takaró összekötő idommal	NHSWDTF	60	-1	20802	2.143[1]	2.177[2]	2.292[3]	2.476	2.494	2.628	—	—	—	—
							1) Laser, 463 sz. front típuson kívül 2) Csak Riva, 839, 842, 843 sz. front 3) Structura, 402, 405 sz. front típuson kívül									
							A zavartalan felszerelés és használat biztosítása érdekében állószekrények közé tervezést javasolunk. *Csak hátsó falcsatlakozással és teljes magasságban történő oldalsó rögzítéssel tervezhető.* *Magasság- és szélességmódosítások, valamint a frontfelosztás módosításai nem megengedettek!* *Az áru leszállítása szétszerelve történik.* *Adja meg az irányt!*									

Állószekrények függőleges fogómélyedéshez LINE N 2108 / 2158 / 2188 / 2238 / 2288 mm magas

Oldalmélység: 561 mm
Korpuszmagasság: 2088 mm
Állószekrény-magasság 1 XL
Lábazatmagasság 20, 70, 100, 150 vagy 200 mm

			Rövid megnevezés	Szélesség cm-ben		Rendelési szám	Pontok / Árcsoport LINE N 1	2	3	4	5	6	7	8	9	10
Állószekrények, magasság 1 XL																
ÙJ S	1293 789	**XL-edénytartó / tárolószekrény** 2 ajtó, 1 fix polclap, 5 belső polc	NHS	30	-1X	34901	788	842	895	1.002	1.032	1.064	—	—	—	—
			NHS	40	-1X	34902	905	967	1.038	1.153	1.210	1.267	—	—	—	—
			NHS	50	-1X	34903	1.009	1.067	1.169	1.323	1.383	1.442	—	—	—	—
			NHS	60	-1X	34904	1.140	1.180	1.296	1.480	1.556	1.634	—	—	—	—
		mint előbb, azonban 762 mm szélességben 2 fix polclappal	NHS	76	-1X	34905	1.332	1.352	1.505	1.745	—	—	—	—	—	—
S	2085	**XL-edénytartó / tárolószekrény** 1 ajtó, 1 fix polclap, 5 belső polc	NHSF	30	-1X	34959	1.197[1]	1.251[2]	1.304[3]	1.410	1.441	1.472	—	—	—	—
			NHSF	40	-1X	34960	1.314[1]	1.375[2]	1.447[3]	1.562	1.619	1.676	—	—	—	—
			NHSF	50	-1X	34961	1.418[1]	1.475[2]	1.577[3]	1.730	1.791	1.851	—	—	—	—
			NHSF	60	-1X	34962	1.549[1]	1.588[2]	1.705[3]	1.888	1.965	2.041	—	—	—	—
							1) Laser, 463 sz. front típuson kívül 2) Csak Riva, 839, 842, 843 sz. front 3) Structura, 402, 405 sz. front típuson kívül									
S	1293 357 429	**XL-edénytartó / tárolószekrény** 1 ajtó, 2 kihúzható elem, 3 belső polc	NHS2A	30	-1X	34906	1.273	1.358	1.442	1.517	1.553	1.590	—	—	—	—
			NHS2A	40	-1X	34907	1.387	1.483	1.570	1.678	1.734	1.793	—	—	—	—
			NHS2A	50	-1X	34908	1.514	1.606	1.707	1.851	1.910	1.968	—	—	—	—
			NHS2A	60	-1X	34909	1.616	1.702	1.810	2.018	2.089	2.162	—	—	—	—
	1293 789	**XL-állószekrény** 1 hevederezett ajtó, 1 fix alaplap, 1 belső polc, 5 belső kihúzható elem	NHSI	40	-1X	34918	2.732	2.828	2.891	3.005	3.062	3.120	—	—	—	—
			NHSI	50	-1X	34919	2.908	3.002	3.067	3.212	3.288	3.365	—	—	—	—
			NHSI	60	-1X	34920	3.094	3.158	3.197	3.411	3.507	3.605	—	—	—	—
	2085	**XL-állószekrény** 1 ajtó, 1 fix polclap, 1 belső polc, 5 belső kihúzható elem	NHSIF	40	-1X	34954	3.140[1]	3.235[2]	3.300[3]	3.413	3.470	3.529	—	—	—	—
			NHSIF	50	-1X	34955	3.317[1]	3.411[2]	3.476[3]	3.621	3.697	3.774	—	—	—	—
			NHSIF	60	-1X	34956	3.503[1]	3.567[2]	3.606[3]	3.819	3.916	4.012	—	—	—	—
							1) Laser, 463 sz. front típuson kívül 2) Csak Riva, 839, 842, 843 sz. front 3) Structura, 402, 405 sz. front típuson kívül									
20	1293 789	**XL-tárolószekrény Cargo** 1 hevederezett ajtó, 1 „Cargo" kihúzható elem, 5 fémdoboz csúszásgátló lapokkal, állítható magassággal	NHSC	50	-1X	34921	3.282	3.310	3.421	3.555	3.611	3.666	—	—	—	—
			NHSC	60	-1X	34922	3.457	3.494	3.586	3.752	3.822	3.891	—	—	—	—
20	2085	**XL-tárolószekrény Cargo** 1 ajtó 1 „Cargo" kihúzható elem, 1 hevederezett ajtó, 5 fémdoboz csúszásgátló lapokkal, állítható magassággal	NHSCF	50	-1X	34910	3.691[1]	3.719[2]	3.830[3]	3.964	4.027	4.075	—	—	—	—
			NHSCF	60	-1X	34911	3.866[1]	3.903[2]	3.995[3]	4.161	4.231	4.300	—	—	—	—
							1) Laser, 463 sz. front típuson kívül 2) Csak Riva, 839, 842, 843 sz. front 3) Structura, 402, 405 sz. front típuson kívül									
20	1293 789	**XL-patikaszekrény** 1 kihúzható elem a be- és kihúzást tompító elemmel, 6 fémdobozzal csúszásgátló lapokkal, állítható	NHSA	30	-1X	31923	2.371	2.397	2.475	2.565	2.602	2.641	—	—	—	—
			NHSA	40	-1X	31924	2.526	2.558	2.659	2.778	2.828	2.878	—	—	—	—
20	2085	**XL-patikaszekrény** 1 kihúzható elem a be- és kihúzást tompító elemmel, 6 fémdobozzal csúszásgátló lapokkal, állítható	NHSAF	30	-1X	34952	2.678[1]	2.702[2]	2.780[3]	2.869	2.914	2.946	—	—	—	—
			NHSAF	40	-1X	34953	2.831[1]	2.863[2]	2.964[3]	3.084	3.132	3.181	—	—	—	—
							1) Laser, 463 sz. front típuson kívül 2) Csak Riva, 839, 842, 843 sz. front 3) Structura, 402, 405 sz. front típuson kívül									

Állószekrények függőleges fogómélyedéshez LINE N 2108 / 2158 / 2188 / 2238 / 2288 mm magas

Oldalmélység: 561 mm
Korpuszmagasság: 2088 mm
Állószekrény-magasság 1 XL
Lábazatmagasság 20, 70, 100, 150 vagy 200 mm

		Rövid megnevezés	Szélesség cm-ben		Rendelési szám	Pontok / Árcsoport LINE N 1	2	3	4	5	6	7	8	9	10
1293 789	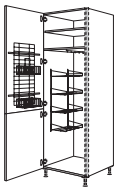	**XL-takarítóeszköz- / készülékszekrényt** 1 hevederezett ajtó, 1 fix polclap, 1 belső polc, 1 rendszerező rács, 2 tisztítószeres kosár, 1 rendszerező polc, 1 porszívócső-tartó, 2 kampós léc	**NHSB**	**40**	**-1X**	36910	1.245	1.302	1.394	1.515	1.567	1.618	—	—	—	—
			NHSB	**50**	**-1X**	36911	1.332	1.391	1.521	1.661	1.723	1.784	—	—	—	—
			NHSB	**60**	**-1X**	36912	1.447	1.491	1.605	1.816	1.894	1.970	—	—	—	—
2085	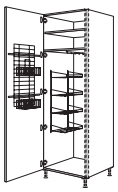	**XL-takarítóeszköz- / készülékszekrényt** 1 ajtó, 1 fix polclap, 1 belső polc, 1 rendszerező rács, 2 tisztítószeres kosár, 1 rendszerező polc, 1 porszívócső-tartó, 2 kampós léc	**NHSBF**	**40**	**-1X**	36913	1.654[1]	1.711[2]	1.803[3]	1.924	1.975	2.026	—	—	—	—
			NHSBF	**50**	**-1X**	36914	1.740[1]	1.800[2]	1.930[3]	2.070	2.132	2.193	—	—	—	—
			NHSBF	**60**	**-1X**	36915	1.856[1]	1.899[2]	2.013[3]	2.225	2.301	2.378	—	—	—	—
							1) Laser, 463 sz. front típuson kívül 2) Csak Riva, 839, 842, 843 sz. front 3) Structura, 402, 405 sz. front típuson kívül									
1293 789	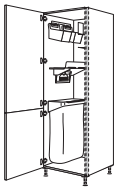	**XL-állószekrény Laundry-Area rendező rendszerrel** 1 hevederezett ajtó, 1 szelektívhulladék-gyűjtő pamutzsákkal, 1 seprű-/felmosótartó, 2 eszköztartó fali tartóval, 1 polc lapátkészlettel	**NHSOS**	**50**	**-1X**	34915	2.448	2.505	2.610	2.781	2.841	2.901	—	—	—	—
			NHSOS	**60**	**-1X**	34916	2.555	2.605	2.717	2.917	2.993	3.067	—	—	—	—
2085	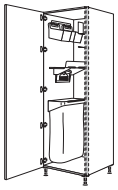	**XL-állószekrény Laundry-Area rendező rendszerrel** 1 ajtó, 1 szelektívhulladék-gyűjtő pamutzsákkal, 1 seprű- / felmosótartó, 2 eszköztartó fali tartóval, 1 polc lapátkészlettel	**NHSOSF**	**50**	**-1X**	34950	2.857[1]	2.914[2]	3.019[3]	3.190	3.257	3.310	—	—	—	—
			NHSOSF	**60**	**-1X**	34951	2.964[1]	3.013[2]	3.126[3]	3.326	3.402	3.476	—	—	—	—
							1) Laser, 463 sz. front típuson kívül 2) Csak Riva, 839, 842, 843 sz. front 3) Structura, 402, 405 sz. front típuson kívül									
1293 789	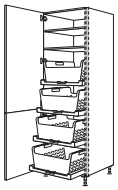	**XL-állószekrény Laundry-Area ruháskosár-tartó polccal** 1 hevederezett ajtó, 1 fix polclap, 1 belső polc, 4 kihúzható polc, 4 ruháskosár	**NHSWTAB**	**60**	**-1X**	34917	5.199	5.255	5.364	5.566	5.640	5.712	—	—	—	—
2085	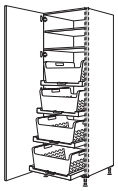	**XL-állószekrény Laundry-Area ruháskosár-tartó polccal** 1 ajtó, 1 fix polclap, 1 belső polc, 4 kihúzható polc, 4 ruháskosár	**NHSWTABF**	**60**	**-1X**	30310	5.608[1]	5.663[2]	5.771[3]	5.974	6.049	6.120	—	—	—	—
							1) Laser, 463 sz. front típuson kívül 2) Csak Riva, 839, 842, 843 sz. front 3) Structura, 402, 405 sz. front típuson kívül									
1293 789	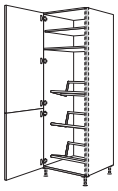	**XL-állószekrény italos rekeszekhez** 1 hevederezett ajtó, 1 fix polclap, 1 belső polc, 3 italos rekeszekhez való tartó Terhelhetőség tartónként: 35 kg Polcfelület: 567 x 274 mm	**NHSGTK**	**60**	**-1X**	34996	1.726	1.777	1.886	2.088	2.164	2.238	—	—	—	—
			Szélesség- és mélységcsökkentés nem megengedett!													
2085	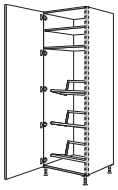	**XL-állószekrény italos rekeszekhez** 1 ajtó, 1 fix polclap, 1 belső polc, 3 italos rekeszekhez való tartó Terhelhetőség tartónként: 35 kg Polcfelület: 567 x 274 mm	**NHSGTKF**	**60**	**-1X**	30318	2.135[1]	2.186[2]	2.295[3]	2.497	2.573	2.647	—	—	—	—
			1) Laser, 463 sz. front típuson kívül 2) Csak Riva, 839, 842, 843 sz. front 3) Structura, 402, 405 sz. front típuson kívül													
			Szélesség- és mélységcsökkentés nem megengedett!													

Állószekrények függőleges fogómélyedéshez LINE N 2108 / 2158 / 2188 / 2238 / 2288 mm magas

Oldalmélység: 561 mm
Korpuszmagasság: 2088 mm
Állószekrény-magasság 1 XL
Lábazatmagasság 20, 70, 100, 150 vagy 200 mm

		Rövid megnevezés	Szélesség cm-ben		Rendelési szám	Pontok / Árcsoport LINE N 1	2	3	4	5	6	7	8	9	10
S	1293 789 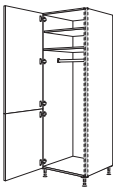 **XL-gardróbszekrény** 1 hevederezett ajtó, 1 fix polclap, 1 belső polc, 1 gardróbrúd	NHSWG	40	-1X	32190	889	949	1.022	1.136	1.193	1.248	—	—	—	—
		NHSWG	60	-1X	32195	1.086	1.130	1.237	1.441	1.514	1.590	—	—	—	—
		Mélységcsökkentés nem megengedett.													
S	2085 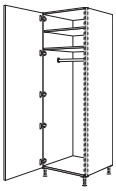 **XL-gardróbszekrény** 1 ajtó, 1 fix polclap, 1 belső polc, 1 gardróbrúd	NHSWGF	40	-1X	34926	1.298[1]	1.358[2]	1.431[3]	1.545	1.609	1.657	—	—	—	—
		NHSWGF	60	-1X	34927	1.495[1]	1.539[2]	1.645[3]	1.850	1.923	1.999	—	—	—	—
		1) Laser, 463 sz. front típuson kívül 2) Csak Riva, 839, 842, 843 sz. front 3) Structura, 402, 405 sz. front típuson kívül													
		Mélységcsökkentés nem megengedett.													
S	1293 789 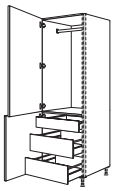 **XL-gardróbszekrény** 2 ajtó, 1 gardróbrúd, 1 belső fiók, 2 belső kihúzható elem	NHSWGIA	40	-1X	32194	1.911	1.971	2.043	2.158	2.216	2.273	—	—	—	—
		NHSWGIA	60	-1X	32196	2.175	2.227	2.332	2.535	2.606	2.679	—	—	—	—
		Mélységcsökkentés nem megengedett.													
S	2085 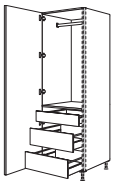 **XL-gardróbszekrény** 1 ajtó, 1 gardróbrúd, 1 belső fiók, 2 belső kihúzható elem	NHSWGIAF	40	-1X	34987	2.320[1]	2.380[2]	2.451[3]	2.567	2.632	2.682	—	—	—	—
		NHSWGIAF	60	-1X	34988	2.584[1]	2.635[2]	2.740[3]	2.943	3.015	3.088	—	—	—	—
		1) Laser, 463 sz. front típuson kívül 2) Csak Riva, 839, 842, 843 sz. front 3) Structura, 402, 405 sz. front típuson kívül													
		Mélységcsökkentés nem megengedett.													
S	1293 789 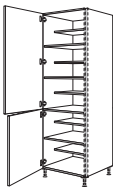 **XL-cipős szekrény** 2 ajtó, 1 fix polclap, 5 belső polc, 305 mm mély, 3 belső polc, 474 mm mély	NHSWS	40	-1X	35198	969	1.028	1.101	1.216	1.273	1.330	—	—	—	—
		NHSWS	60	-1X	35199	1.226	1.267	1.384	1.567	1.643	1.717	—	—	—	—
		Szélességcsökkentés nem megengedett.													
S	2085 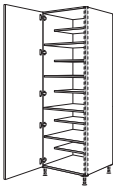 **XL-cipős szekrény** 1 ajtó, 1 fix polclap, 5 belső polc, 305 mm mély, 3 belső polc, 474 mm mély	NHSWSF	40	-1X	34994	1.378[1]	1.437[2]	1.510[3]	1.625	1.689	1.739	—	—	—	—
		NHSWSF	60	-1X	34995	1.635[1]	1.676[2]	1.793[3]	1.975	2.051	2.126	—	—	—	—
		1) Laser, 463 sz. front típuson kívül 2) Csak Riva, 839, 842, 843 sz. front 3) Structura, 402, 405 sz. front típuson kívül													
		Szélességcsökkentés nem megengedett.													

Készülékszekrény sütőkhöz, mikrohullámú sütőkhöz, gőzpárolókhoz és kompakt készülékekhez

E 20	645 VAR 789 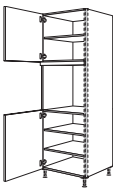 **XL-készülékszekrény sütőhöz** **Fülkemagasság: 590 mm** 2 ajtó, 1 fix kiegyenlítő lap, 3 belső polc	NGSO		-1X	34928	1.175	1.207	1.278	1.426	1.482	1.537	—	—	—	—
		Kérjük, hogy megrendelésnél adja meg a rögzítőléc színét - 010. sz. Fekete, vagy 014. sz. Nemesacél hatású - a sütőhöz/mikrohullámú sütőhöz. Ha a megrendelésben nem tüntetnek fel színt, akkor a 014. sz. Nemesacél hatású rögzítőléc kerül szállításra.													
E 20	501 VAR 141 789 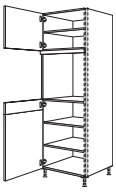 **XL-készülékszekrény sütőhöz** **Fülkemagasság: 590 mm** 1 ajtó, 1 fix kiegyenlítő lap, 1 csapolt ajtó, 3 belső polc	NGSOV		-1X	34929	1.215	1.254	1.310	1.461	1.521	1.581	—	—	—	—
		Kérjük, hogy megrendelésnél adja meg a rögzítőléc színét - 010. sz. Fekete, vagy 014. sz. Nemesacél hatású - a sütőhöz/mikrohullámú sütőhöz. Ha a megrendelésben nem tüntetnek fel színt, akkor a 014. sz. Nemesacél hatású rögzítőléc kerül szállításra.													
E 20	501 VAR 141 789 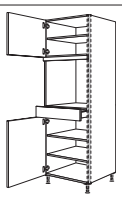 **XL-készülékszekrény sütőhöz** **Fülkemagasság: 590 mm** 2 ajtó, 1 fix kiegyenlítő lap, 1 fiók, 3 belső polc	NGSOS		-1X	34930	1.413	1.448	1.505	1.659	1.717	1.775	—	—	—	—
		Kérjük, hogy megrendelésnél adja meg a rögzítőléc színét - 010. sz. Fekete, vagy 014. sz. Nemesacél hatású - a sütőhöz/mikrohullámú sütőhöz. Ha a megrendelésben nem tüntetnek fel színt, akkor a 014. sz. Nemesacél hatású rögzítőléc kerül szállításra.													

Állószekrények függőleges fogómélyedéshez LINE N 2108 / 2158 / 2188 / 2238 / 2288 mm magas

Oldalmélység: 561 mm
Korpuszmagasság: 2088 mm
Állószekrény-magasság 1 XL
Lábazatmagasság 20, 70, 100, 150 vagy 200 mm

		Rövid megnevezés	Szélesség cm-ben		Rendelési szám	Pontok / Árcsoport LINE N 1	2	3	4	5	6	7	8	9	10
E	501 VAR 141 357 429 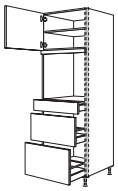	**NGSOS2A**		**-1X**	34931	1.873	1.964	2.026	2.174	2.232	2.292	—	—	—	—
	XL-készülékszekrény sütőhöz **Fülkemagasság: 590 mm** 1 ajtó, 1 belső polc, 1 fix kiegyenlítő lap, 1 fiók, 2 kihúzható elem					*Kérjük, hogy megrendelésnél adja meg a rögzítőléc színét - 010. sz. Fekete, vagy 014. sz. Nemesacél hatású - a sütőhöz/mikrohullámú sütőhöz.* *Ha a megrendelésben nem tüntetnek fel színt, akkor a 014. sz. Nemesacél hatású rögzítőléc kerül szállításra.*								
E	645 VAR 357 429 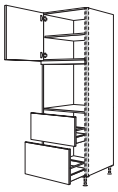	**NGSO2A**		**-1X**	34932	1.640	1.711	1.772	1.920	1.978	2.037	—	—	—	—
	XL-készülékszekrény sütőhöz **Fülkemagasság: 590 mm** 1 ajtó, 1 belső polc, 1 fix kiegyenlítő lap, 2 kihúzható elem					*Kérjük, hogy megrendelésnél adja meg a rögzítőléc színét - 010. sz. Fekete, vagy 014. sz. Nemesacél hatású - a sütőhöz/mikrohullámú sütőhöz.* *Ha a megrendelésben nem tüntetnek fel színt, akkor a 014. sz. Nemesacél hatású rögzítőléc kerül szállításra.*								
E	573 VAR 429 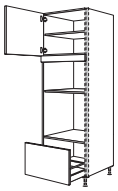	**NGSMOA**		**-1X**	34933	1.339	1.399	1.453	1.565	1.615	1.663	—	—	—	—
	XL-készülékszekrény sütőhöz és mikrohullámú sütőhöz **Fülkemagasság: 380 mm** **Fülkemagasság: 590 mm** 1 ajtó, 1 belső polc, 1 fix kiegyenlítő lap, 1 kihúzható elem					*Kérjük, hogy megrendelésnél adja meg a rögzítőléc színét - 010. sz. Fekete, vagy 014. sz. Nemesacél hatású - a sütőhöz/mikrohullámú sütőhöz.* *Ha a megrendelésben nem tüntetnek fel színt, akkor a 014. sz. Nemesacél hatású rögzítőléc kerül szállításra.*								
E	213 VAR 357 429 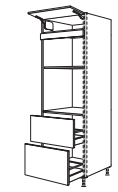	**NGSMO2A**		**-1X**	34935	1.697	1.733	1.797	1.905	1.961	2.016	—	—	—	—
	XL-készülékszekrény sütőhöz és mikrohullámú sütőhöz **Fülkemagasság: 380 mm** **Fülkemagasság: 590 mm** 1 felhajtható ajtó, 1 fix kiegyenlítő lap, 2 kihúzható elem					*Kérjük, hogy megrendelésnél adja meg a rögzítőléc színét - 010. sz. Fekete, vagy 014. sz. Nemesacél hatású - a sütőhöz/mikrohullámú sütőhöz.* *Ha a megrendelésben nem tüntetnek fel színt, akkor a 014. sz. Nemesacél hatású rögzítőléc kerül szállításra.*								
E	501 VAR 429 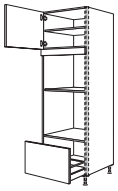	**NGSDKOA**		**-1X**	34934	1.330	1.390	1.445	1.558	1.606	1.654	—	—	—	—
	XL-készülékszekrény sütőhöz és gőzpárolóhoz / kompakt készülékhez **Fülkemagasság: 450 mm** **Fülkemagasság: 590 mm** 1 ajtó, 1 belső polc, 1 fix kiegyenlítő lap, 1 kihúzható elem					*Kérjük, hogy megrendelésnél adja meg a rögzítőléc színét - 010. sz. Fekete, vagy 014. sz. Nemesacél hatású - a sütőhöz/mikrohullámú sütőhöz.* *Ha a megrendelésben nem tüntetnek fel színt, akkor a 014. sz. Nemesacél hatású rögzítőléc kerül szállításra.*								
E	213 429 VAR 789 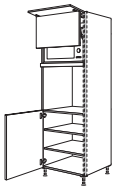	**NGSLO**		**-1X**	31925	1.853	1.930	2.002	2.149	2.205	2.257	—	—	—	—
	XL-készülékszekrény sütőhöz és mikrohullámú sütőhöz felemelhető ajtóval **Fülkemagasság: 370 mm** **Fülkemagasság: 590 mm** 1 felhajtható ajtó, 1 felemelhető ajtó, 1 fix kiegyenlítő lap, 1 ajtó, 2 belső polc					*A felhajtható ajtó mögötti fülke megfelelő max. 370 mm magas és 490 mm széles álló mikrohullámú sütőkhöz.* *Felemelhető ajtó fordítási területe felfelé: 224 mm.* *Kérjük, hogy megrendelésnél adja meg a rögzítőléc színét - 010. sz. Fekete, vagy 014. sz. Nemesacél hatású - a sütőhöz/mikrohullámú sütőhöz.* *Ha a megrendelésben nem tüntetnek fel színt, akkor a 014. sz. Nemesacél hatású rögzítőléc kerül szállításra.*								
E	213 429 VAR 357 429 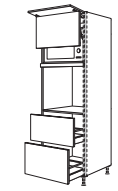	**NGSLO2A**		**-1X**	31926	2.358	2.463	2.526	2.670	2.727	2.784	—	—	—	—
	XL-készülékszekrény sütőhöz és mikrohullámú sütőhöz felemelhető ajtóval **Fülkemagasság: 370 mm** **Fülkemagasság: 590 mm** 1 felhajtható ajtó, 1 felemelhető ajtó, 1 fix kiegyenlítő lap, 2 kihúzható elem					*A felhajtható ajtó mögötti fülke megfelelő max. 370 mm magas és 490 mm széles álló mikrohullámú sütőkhöz.* *Felemelhető ajtó fordítási területe felfelé: 224 mm.* *Kérjük, hogy megrendelésnél adja meg a rögzítőléc színét - 010. sz. Fekete, vagy 014. sz. Nemesacél hatású - a sütőhöz/mikrohullámú sütőhöz.* *Ha a megrendelésben nem tüntetnek fel színt, akkor a 014. sz. Nemesacél hatású rögzítőléc kerül szállításra.*								
E	357 VAR 789 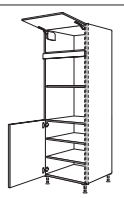	**NGSMDK**		**-1X**	34936	1.279	1.314	1.375	1.502	1.555	1.607	—	—	—	—
	XL-készülékszekrény mikrohullámú sütőhöz és gőzpárolóhoz / kompakt készülékhez **Fülkemagasság: 380 mm** **Fülkemagasság: 450 mm** 1 felhajtható ajtó, 1 fix kiegyenlítő lap, 1 ajtó, 2 belső polc					*Kérjük, hogy megrendelésnél adja meg a rögzítőléc színét - 010. sz. Fekete, vagy 014. sz. Nemesacél hatású - a sütőhöz/mikrohullámú sütőhöz.* *Ha a megrendelésben nem tüntetnek fel színt, akkor a 014. sz. Nemesacél hatású rögzítőléc kerül szállításra.*								

Állószekrények függőleges fogómélyedéshez LINE N 2108 / 2158 / 2188 / 2238 / 2288 mm magas

Oldalmélység: 561 mm
Korpuszmagasság: 2088 mm
Állószekrény-magasság 1 XL
Lábazatmagasság 20, 70, 100, 150 vagy 200 mm

		Rövid megnevezés	Szélesség cm-ben		Rendelési szám	Pontok / Árcsoport LINE N 1	2	3	4	5	6	7	8	9	10
E 20	357 VAR 357 429 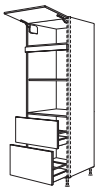	**XL-készülékszekrény mikrohullámú sütőhöz és gőzpárolóhoz / kompakt készülékhez** **Fülkemagasság: 380 mm** **Fülkemagasság: 450 mm** 1 felhajtható ajtó, 1 fix kiegyenlítő lap, 2 kihúzható elem	NGSMDK2A		-1X	34937	1.740	1.821	1.873	2.002	2.056	2.111	—	—	—	—
		Kérjük, hogy megrendelésnél adja meg a rögzítőléc színét - 010. sz. Fekete, vagy 014. sz. Nemesacél hatású - a sütőhöz/mikrohullámú sütőhöz. Ha a megrendelésben nem tüntetnek fel színt, akkor a 014. sz. Nemesacél hatású rögzítőléc kerül szállításra.												
E 20	645 VAR 141 357 429 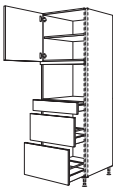	**XL-készülékszekrény gőzpárolóhoz / kompakt készülékhez** **Fülkemagasság: 450 mm** 1 ajtó, 1 belső polc, 1 fix kiegyenlítő lap, 1 fiók, 2 kihúzható elem	NGSDKS2A		-1X	34938	1.888	1.991	2.059	2.218	2.282	2.346	—	—	—	—
		Kérjük, hogy megrendelésnél adja meg a rögzítőléc színét - 010. sz. Fekete, vagy 014. sz. Nemesacél hatású - a sütőhöz/mikrohullámú sütőhöz. Ha a megrendelésben nem tüntetnek fel színt, akkor a 014. sz. Nemesacél hatású rögzítőléc kerül szállításra.												

Készülékszekrények 30“ szélességű sütőkhöz

E 20	501 VAR 789 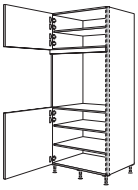	**XL-készülékszekrény sütőhöz** **Fülkemagasság: 718 mm** 2 ajtó, 1 fix kiegyenlítő lap, 3 belső polc	NGSDAO	76	-1X	31964	1.520	1.555	1.657	1.829	—	1.945	—	—	—	—
		A készülékszekrényt 50 mm-rel előrehúzva kell tervezni. *Záró- vagy szabadon álló elemként tervezve a záró oldalfalaknak 633 mm-es mélységgel kell rendelkezniük!* *Kérjük, hogy megrendelésnél adja meg a rögzítőléc színét - 010. sz. Fekete, vagy 014. sz. Nemesacél hatású - a sütőhöz/mikrohullámú sütőhöz. Ha a megrendelésben nem tüntetnek fel színt, akkor a 014. sz. Nemesacél hatású rögzítőléc kerül szállításra.*												
E 20	357 VAR 141 789 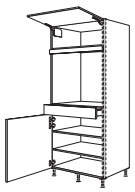	**XL-készülékszekrény sütőhöz** **Fülkemagasság: 718 mm** 1 felhajtható ajtó, 1 fix kiegyenlítő lap, 1 fiók, 1 ajtó, 2 belső polc	NGSDAOS	76	-1X	31966	1.924	1.962	2.064	2.232	—	2.346	—	—	—	—
		A készülékszekrényt 50 mm-rel előrehúzva kell tervezni. *Záró- vagy szabadon álló elemként tervezve a záró oldalfalaknak 633 mm-es mélységgel kell rendelkezniük!* *Kérjük, hogy megrendelésnél adja meg a rögzítőléc színét - 010. sz. Fekete, vagy 014. sz. Nemesacél hatású - a sütőhöz/mikrohullámú sütőhöz. Ha a megrendelésben nem tüntetnek fel színt, akkor a 014. sz. Nemesacél hatású rögzítőléc kerül szállításra.*												
E 20	357 VAR 141 357 429 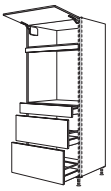	**XL-készülékszekrény sütőhöz** **Fülkemagasság: 718 mm** 1 felhajtható ajtó, 1 fix kiegyenlítő lap, 1 fiók, 2 kihúzható elem	NGSDAOS2A	76	-1X	31967	2.443	2.491	2.589	2.765	—	2.878	—	—	—	—
		A készülékszekrényt 50 mm-rel előrehúzva kell tervezni. *Záró- vagy szabadon álló elemként tervezve a záró oldalfalaknak 633 mm-es mélységgel kell rendelkezniük!* *Kérjük, hogy megrendelésnél adja meg a rögzítőléc színét - 010. sz. Fekete, vagy 014. sz. Nemesacél hatású - a sütőhöz/mikrohullámú sütőhöz. Ha a megrendelésben nem tüntetnek fel színt, akkor a 014. sz. Nemesacél hatású rögzítőléc kerül szállításra.*												
E 20	501 VAR 357 429 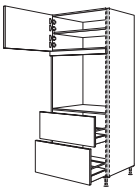	**XL-készülékszekrény sütőhöz** **Fülkemagasság: 718 mm** 1 ajtó, 1 belső polc, 1 fix kiegyenlítő lap, 2 kihúzható elem	NGSDAO2A	76	-1X	31968	2.050	2.089	2.191	2.370	—	2.488	—	—	—	—
		A készülékszekrényt 50 mm-rel előrehúzva kell tervezni. *Záró- vagy szabadon álló elemként tervezve a záró oldalfalaknak 633 mm-es mélységgel kell rendelkezniük!* *Kérjük, hogy megrendelésnél adja meg a rögzítőléc színét - 010. sz. Fekete, vagy 014. sz. Nemesacél hatású - a sütőhöz/mikrohullámú sütőhöz. Ha a megrendelésben nem tüntetnek fel színt, akkor a 014. sz. Nemesacél hatású rögzítőléc kerül szállításra.*												
E 20	285 VAR 429 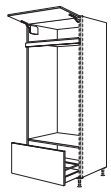	**XL-kétsütős készülékszekrény** **Fülkemagasság: 1298 mm** 1 felhajtható ajtó, 1 fixkiegyenlítő lap, 1 kihúzható elem	NGSDAODA	76	-1X	31969	1.796	1.834	1.886	1.993	—	2.070	—	—	—	—
		A készülékszekrényt 50 mm-rel előrehúzva kell tervezni. *Záró- vagy szabadon álló elemként tervezve a záró oldalfalaknak 633 mm-es mélységgel kell rendelkezniük!* *Csak 100, 150 és 200 mm lábazatmagassághoz szállítható.* *Kérjük, hogy megrendelésnél adja meg a rögzítőléc színét - 010. sz. Fekete, vagy 014. sz. Nemesacél hatású - a sütőhöz/mikrohullámú sütőhöz. Ha a megrendelésben nem tüntetnek fel színt, akkor a 014. sz. Nemesacél hatású rögzítőléc kerül szállításra.*												

Állószekrények függőleges fogómélyedéshez LINE N 2108 / 2158 / 2188 / 2238 / 2288 mm magas

Oldalmélység: 561 mm
Korpuszmagasság: 2088 mm
Állószekrény-magasság 1 XL
Lábazatmagasság 20, 70, 100, 150 vagy 200 mm

		Rövid megnevezés	Szélesség cm-ben		Rendelési szám	Pontok / Árcsoport LINE N 1	2	3	4	5	6	7	8	9	10
Készülékszekrények beépített készülékekhez 880 mm fülkemagassággal															880
E	357 933 789	**XL-készülékszekrény hűtőszekrényhez** **Fülkemagasság: 880 mm** 1 felhajtható ajtó, 1 készülékajtó, 1 ajtó, 2 belső polc		NGS88	-1X	31970	1.213	1.270	1.374	1.581	1.656	1.729	—	—	—	—
E	357 933 357 429	**XL-készülékszekrény hűtőszekrényhez** **Fülkemagasság: 880 mm** 1 felhajtható ajtó, 1 készülékajtó, 2 kihúzható elem		NGS882A	-1X	31971	1.692	1.791	1.886	2.091	2.170	2.245	—	—	—	—
E	573 VAR 1005	**XL-készülékszekrény hűtőszekrényhez és mikrohullámú sütőhöz / gőzpárolóhoz / kompakt készülékhez** **Fülkemagasság: 380 - 450 mm** **Fülkemagasság: 880 mm** 1 ajtó, 1 belső polc, 1 fix kiegyenlítő lap, 1 készülékajtó		NGSMDK88	-1X	31973	1.139	1.178	1.259	1.421	1.479	1.536	—	—	—	—
		Kérjük, hogy megrendelésnél adja meg a rögzítőléc színét - 010. sz. Fekete, vagy 014. sz. Nemesacél hatású - a sütőhöz/mikrohullámú sütőhöz. *Ha a megrendelésben nem tüntetnek fel színt, akkor a 014. sz. Nemesacél hatású rögzítőléc kerül szállításra.*													
E	429 VAR 1005	**XL-készülékszekrény hűtőszekrényhez és sütőhöz** **Fülkemagasság: 590 mm** **Fülkemagasság: 880 mm** 1 ajtó, 1 fix kiegyenlítő lap, 1 készülékajtó		NGS88O	-1X	31972	1.091	1.149	1.213	1.361	1.415	1.469	—	—	—	—
		Kérjük, hogy megrendelésnél adja meg a rögzítőléc színét - 010. sz. Fekete, vagy 014. sz. Nemesacél hatású - a sütőhöz/mikrohullámú sütőhöz. *Ha a megrendelésben nem tüntetnek fel színt, akkor a 014. sz. Nemesacél hatású rögzítőléc kerül szállításra.*													
E	1077 1005	**XL-készülékszekrény hűtő-fagyasztószekrényhez** **Fülkemagasság: mindig 880 mm** 2 készülékajtó		NGS88-88	-1X	31974	1.056	1.091	1.206	1.410	1.485	1.556	—	—	—	—
Készülékszekrények beépített készülékekhez 1030 mm fülkemagassággal															1030
E	1293 789	**XL-készülékszekrény hűtőszekrényhez** **Fülkemagasság: 1030 mm** 1 készülékajtó, 1 ajtó, 2 belső polc		NGS103	-1X	31976	1.105	1.150	1.257	1.464	1.537	1.607	—	—	—	—
E	1293 357 429	**XL-készülékszekrény hűtőszekrényhez** **Fülkemagasság: 1030 mm** 1 készülékajtó, 2 kihúzható elem		NGS1032A	-1X	31977	1.596	1.661	1.767	1.975	2.051	2.126	—	—	—	—
E	429 VAR 1149	**XL-készülékszekrény hűtőszekrényhez és gőzpárolóhoz / kompakt készülékhez** **Fülkemagasság: 450 mm** **Fülkemagasság: 1030 mm** 1 ajtó, 1 fix kiegyenlítő lap, 1 készülékajtó		NGS103DK	-1X	31978	1.080	1.115	1.203	1.364	1.428	1.491	—	—	—	—
		Kérjük, hogy megrendelésnél adja meg a rögzítőléc színét - 010. sz. Fekete, vagy 014. sz. Nemesacél hatású - a sütőhöz/mikrohullámú sütőhöz. *Ha a megrendelésben nem tüntetnek fel színt, akkor a 014. sz. Nemesacél hatású rögzítőléc kerül szállításra.*													

Állószekrények függőleges fogómélyedéshez LINE N 2108 / 2158 / 2188 / 2238 / 2288 mm magas

Oldalmélység: 561 mm
Korpuszmagasság: 2088 mm
Állószekrény-magasság 1 XL
Lábazatmagasság 20, 70, 100, 150 vagy 200 mm

		Rövid megnevezés	Szélesség cm-ben		Rendelési szám	Pontok / Árcsoport LINE N 1	2	3	4	5	6	7	8	9	10
E 20	285 VAR 1149 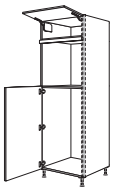 **XL-készülékszekrény hűtőszekrényhez és sütőhöz** **Fülkemagasság: 590 mm** **Fülkemagasság: 1030 mm** 1 felhajtható ajtó, 1 fix kiegyenlítő lap, 1 készülékajtó	NGS103O		-1X	31979	1.132	1.162	1.237	1.384	1.434	1.485	—	—	—	—
		Kérjük, hogy megrendelésnél adja meg a rögzítőléc színét - 010. sz. Fekete, vagy 014. sz. Nemesacél hatású - a sütőhöz/mikrohullámú sütőhöz. *Ha a megrendelésben nem tüntetnek fel színt, akkor a 014. sz. Nemesacél hatású rögzítőléc kerül szállításra.*											

Készülékszekrények beépített készülékekhez 1230 mm fülkemagassággal

1230

E 20	1293 789 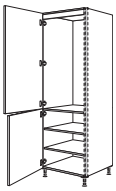 **XL-készülékszekrény hűtőszekrényhez** **Fülkemagasság: 1230 mm** 1 belső lap, 1 készülékajtó, 1 ajtó, 2 belső polc	NGS123		-1X	31981	1.105	1.150	1.257	1.464	1.537	1.607	—	—	—	—
E 20	357 1293 429 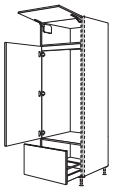 **XL-készülékszekrény hűtőszekrényhez** **Fülkemagasság: 1230 mm** 1 felhajtható ajtó, 1 belső lap, 1 készülékajtó, 1 kihúzható elem	NGS123A		-1X	31983	1.424	1.501	1.603	1.810	1.885	1.962	—	—	—	—
E 20	1293 357 429 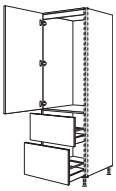 **XL-készülékszekrény hűtőszekrényhez** **Fülkemagasság: 1230 mm** 1 belső lap, 1 készülékajtó, 2 kihúzható elem	NGS1232A		-1X	31982	1.596	1.661	1.767	1.975	2.051	2.126	—	—	—	—
E 20	213 VAR 1365 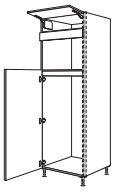 **XL-készülékszekrény hűtőszekrényhez és mikrohullámú sütőhöz** **Fülkemagasság: 380 mm** **Fülkemagasság: 1230 mm** 1 felhajtható ajtó, 1 készülékajtó, 1 ajtó, 1 fix kiegyenlítő lap	NGS123M		-1X	31984	1.161	1.206	1.286	1.456	1.514	1.571	—	—	—	—
		Kérjük, hogy megrendelésnél adja meg a rögzítőléc színét - 010. sz. Fekete, vagy 014. sz. Nemesacél hatású - a sütőhöz/mikrohullámú sütőhöz. *Ha a megrendelésben nem tüntetnek fel színt, akkor a 014. sz. Nemesacél hatású rögzítőléc kerül szállításra.*											
E 20	213 501 1365 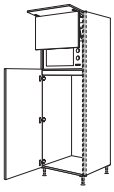 **XL-készülékszekrény hűtőszekrényhez és mikrohullámú sütőhöz felemelhető ajtóval** **Fülkemagasság: 370 mm** **Fülkemagasság: 1230 mm** 1 felhajtható ajtó, 1 felemelhető ajtó, 1 belső lap, 1 készülékajtó	NGS123L		-1X	31985	1.857	1.940	2.043	2.245	2.323	2.397	—	—	—	—
		A felhajtható ajtó mögötti fülke megfelelő max. 370 mm magas és 490 mm széles álló mikrohullámú sütőkhöz. *Felemelhető ajtó fordítási területe felfelé: 224 mm.* *Kérjük, hogy megrendelésnél adja meg a rögzítőléc színét - 010. sz. Fekete, vagy 014. sz. Nemesacél hatású - a sütőhöz/mikrohullámú sütőhöz.* *Ha a megrendelésben nem tüntetnek fel színt, akkor a 014. sz. Nemesacél hatású rögzítőléc kerül szállításra.*											
E 20	645 429 1005 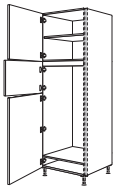 **XL-készülékszekrény hűtő-fagyasztószekrényhez** **Fülkemagasság: 1230 mm** 1 ajtó, 1 belső polc, 1 belső lap, 1 készülékajtó fagyasztórekeszhez, 1 készülékajtó hűtőtérhez	NGS123G		-1X	31986	1.120	1.175	1.275	1.483	1.558	1.634	—	—	—	—
E 20	285 429 933 429 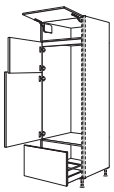 **XL-készülékszekrény hűtő-fagyasztószekrényhez** **Fülkemagasság: 1230 mm** 1 felhajtható ajtó, 1 belső lap, 1 készülékajtó a fagyasztórekeszhez, 1 készülékajtó a hűtőtérhez, 1 kihúzható elem	NGS123GA		-1X	31987	1.459	1.540	1.664	1.843	1.924	2.009	—	—	—	—

Állószekrények függőleges fogómélyedéshez LINE N 2108 / 2158 / 2188 / 2238 / 2288 mm magas

Oldalmélység: 561 mm
Korpuszmagasság: 2088 mm
Állószekrény-magasság 1 XL
Lábazatmagasság 20, 70, 100, 150 vagy 200 mm

	Rövid megnevezés	Szélesség cm-ben	Rendelési szám	Pontok / Árcsoport LINE N 1	2	3	4	5	6	7	8	9	10

Készülékszekrények beépített készülékekhez 1450 mm fülkemagassággal

1450

E	357 / 933 / 789 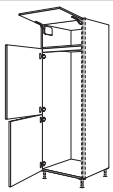	**XL-készülékszekrény hűtő-fagyasztószekrényhez Fülkemagasság: 1450 mm** 1 felhajtható ajtó, 1 belső lap, 2 készülékajtó	NGS145		-1X	31989	1.150	1.215	1.314	1.521	1.594	1.667	—	—	—	—
E	501 / 1149 / 429 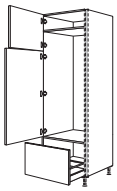	**XL-készülékszekrény hűtő-fagyasztószekrényhez Fülkemagasság: 1450 mm** 1 készülékajtó a fagyasztórekeszhez, 1 készülékajtó a hűtőtérhez, 1 kihúzható elem	NGS145A		-1X	33991	1.368	1.444	1.549	1.755	1.829	1.907	—	—	—	—

Készülékszekrények beépített készülékekhez 1580 - 1940 mm fülkemagassággal

1580 - 1940

E	285 / 1005 / 789 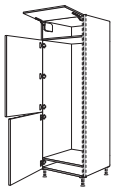	**XL-készülékszekrény hűtő-fagyasztószekrényhez Fülkemagasság: 1580 mm** 1 felhajtható ajtó, 2 készülékajtó	NGS158		-1X	33992	1.168	1.209	1.308	1.514	1.596	1.675	—	—	—	—
E	1293 / 789 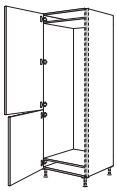	**XL-készülékszekrény hűtő-fagyasztószekrényhez Fülkemagasság: 1580 - 1940 mm** 2 készülékajtó	NGS194		-1X	33995	1.056	1.091	1.206	1.410	1.485	1.556	—	—	—	—
E	2085 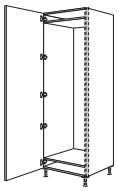	**XL-készülékszekrény hűtő- vagy fagyasztószekrényhez Fülkemagasság: 1780 mm** 1 készülékajtó	NGSF178		-1X	33994	1.464[1]	1.499[2]	1.615[3]	1.819	1.894	1.965	—	—	—	—

1) Laser, 463 sz. front típuson kívül 2) Csak Riva, 839, 842, 843 sz. front
3) Structura, 402, 405 sz. front típuson kívül

Készülékszekrények 700 mm szélességű beépített készülékekhez

1890 - 1940

E	1293 / 789 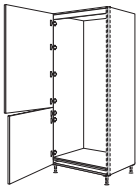	**XL-készülékszekrény hűtő-fagyasztószekrényhez Fülkemagasság: 1890 - 1940 mm** 2 készülékajtó	NGS194	-76	-1X	34551	1.575	1.624	1.790	2.076	—	—	—	—	—	—

Egyedi kivitelek nem megengedettek!

Állószekrények függőleges fogómélyedéshez LINE N 2108 / 2158 / 2188 / 2238 / 2288 mm magas

Oldalmélység: 561 mm
Korpuszmagasság: 2088 mm
Állószekrény-magasság 1 XL
Lábazatmagasság 20, 70, 100, 150 vagy 200 mm

		Rövid megnevezés	Szélesség cm-ben		Rendelési szám	Pontok / Árcsoport LINE N 1	2	3	4	5	6	7	8	9	10
Profilok															
	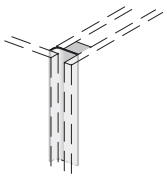 **XL-lezáró fogómélyedés** egyedi tervezésű állószekrényekhez, 1X magasság, vagy alsószekrényekkel történő kiépítéshez Tervezési méret: 25 mm	NGMA		-1X	30124	161	161	161	161	161	161	—	—	—	—
						Lezáró fogó mélyedéssel történő tervezések esetén szükség van egy lezáró oldalfalra. A tervezési méret nagyobb lesz az oldalfal vastagságával.									
	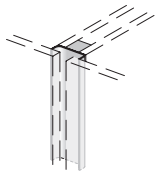 **Köztes fogó mélyedés** egymás mellett álló állószekrények közötti tervezéshez, magasság 1X Tervezési méret: 25 mm	NGMZ		-1X	30125	180	180	180	180	180	180	—	—	—	—
	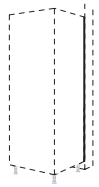 **Fedőprofil mélység-kiegyenlítéshez a magasszekrényeken** Nemesacél színű műanyag profil, 15 mm mély, hátsó korpuszszegélyre szereléshez. Előrehozott tervezésekhez, lezáró vagy frontlapos oldalfalak nélkül.	NADP-209			34121	24,4	24,4	24,4	24,4	24,4	24,4	—	—	—	—
Állószekrény-összefüggő ajtók															
ÚJ	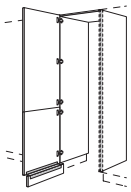 1293 789 **XL-állószekrény-összefüggő ajtó** 1 hevederezett ajtó, 2 oldalfal, 16 mm vastag, korpuszmagasságban, 1 fedőlap, 16 mm vastag, 1 lábazati takaró összekötő idommal	NHSWDT	60	-1X	20820	1.765	1.800	1.921	2.111	2.121	2.262	—	—	—	—
		NHSWDT	76	-1X	20821	1.805	1.848	1.962	2.213	—	—	—	—	—	—
						A zavartalan felszerelés és használat biztosítása érdekében állószekrények közé tervezést javasolunk. *Csak hátsó falcsatlakozással és teljes magasságban történő oldalsó rögzítéssel tervezhető.* *Magasság- és szélességmódosítások, valamint a frontfelosztás módosításai nem megengedettek!* *Az áru leszállítása szétszerelve történik.* *Adja meg az irányt!*									
ÚJ	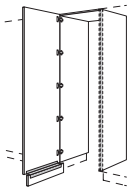 2085 **XL-állószekrény-összefüggő ajtó** 1 ajtó, 2 oldalfal, 16 mm vastag, korpuszmagasságban, 1 fedőlap, 16 mm vastag, 1 lábazati takaró összekötő idommal	NHSWDTF	60	-1X	20822	2.174[1]	2.209[2]	2.330[3]	2.520	2.530	2.670	—	—	—	—
						1) Laser, 463 sz. front típuson kívül 2) Csak Riva, 839, 842, 843 sz. front 3) Structura, 402, 405 sz. front típuson kívül									
						A zavartalan felszerelés és használat biztosítása érdekében állószekrények közé tervezést javasolunk. *Csak hátsó falcsatlakozással és teljes magasságban történő oldalsó rögzítéssel tervezhető.* *Magasság- és szélességmódosítások, valamint a frontfelosztás módosításai nem megengedettek!* *Az áru leszállítása szétszerelve történik.* *Adja meg az irányt!*									

Állószekrények függőleges fogómélyedéshez LINE N 2108 / 2158 / 2188 / 2238 / 2288 mm magas

Oldalmélység: 561 mm
Korpuszmagasság: 2088 mm
Állószekrény-magasság 2
Lábazatmagasság 20, 70, 100, 150 vagy 200 mm

			Rövid megnevezés	Szélesség cm-ben		Rendelési szám	Pontok / Árcsoport LINE N 1	2	3	4	5	6	7	8	9	10
Állószekrények, magasság 2																
ÚJ S	1365 717		**Edénytartó / tárolószekrény** 2 ajtó, 1 fix polclap, 4 belső polc	NHS	30	-2	33151	777	832	885	990	1.022	1.053	—	—	—	—
				NHS	40	-2	33154	891	949	1.022	1.139	1.196	1.251	—	—	—	—
				NHS	50	-2	33155	993	1.050	1.152	1.302	1.364	1.424	—	—	—	—
				NHS	60	-2	36161	1.120	1.156	1.276	1.457	1.534	1.609	—	—	—	—
			mint előbb, azonban 762 mm szélességben 2 fix polclappal	NHS	76	-2	36174	1.299	1.326	1.478	1.718	—	—	—	—	—	—
S	2085	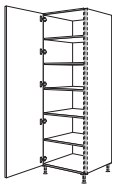	**Edénytartó / tárolószekrény** 1 ajtó, 1 fix polclap, 4 belső polc	NHSF	30	-2	33176	1.186[1]	1.241[2]	1.294[3]	1.399	1.431	1.461	—	—	—	—
				NHSF	40	-2	33177	1.299[1]	1.358[2]	1.431[3]	1.548	1.605	1.660	—	—	—	—
				NHSF	50	-2	33178	1.402[1]	1.459[2]	1.561[3]	1.711	1.772	1.832	—	—	—	—
				NHSF	60	-2	33179	1.527[1]	1.565[2]	1.685[3]	1.866	1.942	2.018	—	—	—	—
								1) Laser, 463 sz. front típuson kívül 2) Csak Riva, 839, 842, 843 sz. front 3) Structura, 402, 405 sz. front típuson kívül									
S	1365 357 357		**Edénytartó / tárolószekrény** 1 ajtó, 2 kihúzható elem, 3 belső polc	NHS2A	30	-2	36162	1.273	1.358	1.442	1.517	1.553	1.590	—	—	—	—
				NHS2A	40	-2	36163	1.387	1.483	1.570	1.678	1.734	1.793	—	—	—	—
				NHS2A	50	-2	36165	1.514	1.606	1.707	1.851	1.910	1.968	—	—	—	—
				NHS2A	60	-2	36166	1.616	1.702	1.810	2.018	2.089	2.162	—	—	—	—
	1365 717	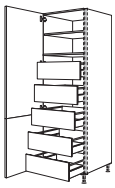	**Állószekrény** 1 hevederezett ajtó, 1 fix polclap, 1 belső polc, 5 belső kihúzható elem	NHSI	40	-2	36178	2.732	2.828	2.891	3.005	3.062	3.120	—	—	—	—
				NHSI	50	-2	36179	2.908	3.002	3.067	3.212	3.288	3.365	—	—	—	—
				NHSI	60	-2	36180	3.094	3.158	3.197	3.411	3.507	3.605	—	—	—	—
	2085	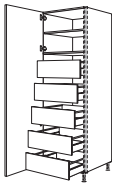	**Állószekrény** 1 ajtó, 1 fix polclap, 1 belső polc, 5 belső kihúzható elem	NHSIF	40	-2	36278	3.140[1]	3.235[2]	3.300[3]	3.413	3.470	3.529	—	—	—	—
				NHSIF	50	-2	36279	3.317[1]	3.411[2]	3.476[3]	3.621	3.697	3.774	—	—	—	—
				NHSIF	60	-2	36280	3.503[1]	3.567[2]	3.606[3]	3.819	3.916	4.012	—	—	—	—
								1) Laser, 463 sz. front típuson kívül 2) Csak Riva, 839, 842, 843 sz. front 3) Structura, 402, 405 sz. front típuson kívül									
	1365 717	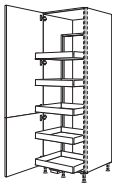	**Cargo tárolószekrény** 1 hevederezett ajtó, 1 „Cargo" kihúzható elem, 5 fémdoboz csúszásgátló lapokkal, állítható magassággal	NHSC	50	-2	36181	3.282	3.310	3.421	3.555	3.611	3.666	—	—	—	—
				NHSC	60	-2	36182	3.457	3.494	3.586	3.752	3.822	3.891	—	—	—	—
	2085	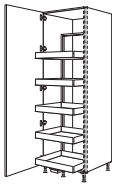	**Cargo tárolószekrény** 1 ajtó, 1 „Cargo" kihúzható elem, 5 fémdoboz csúszágátló lapokkal, állíható magassággal	NHSCF	50	-2	36196	3.691[1]	3.719[2]	3.830[3]	3.964	4.027	4.075	—	—	—	—
				NHSCF	60	-2	36197	3.866[1]	3.903[2]	3.995[3]	4.161	4.231	4.300	—	—	—	—
								1) Laser, 463 sz. front típuson kívül 2) Csak Riva, 839, 842, 843 sz. front 3) Structura, 402, 405 sz. front típuson kívül									
	1365 717	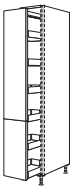	**Patikaszekrény** 1 kihúzható elem a be- és kihúzást tompító elemmel, 6 fémdobozzal csúszásgátló lapokkal, állítható	NHSA	30	-2	36183	2.371	2.397	2.475	2.565	2.602	2.641	—	—	—	—
				NHSA	40	-2	36184	2.526	2.558	2.659	2.778	2.828	2.878	—	—	—	—
	2085	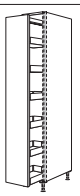	**Patikaszekrény** 1 kihúzható elem a be- és kihúzást tompító elemmel, 6 fémdobozzal csúszásgátló lapokkal, állítható	NHSAF	30	-2	33174	2.678[1]	2.702[2]	2.780[3]	2.869	2.914	2.946	—	—	—	—
				NHSAF	40	-2	33175	2.831[1]	2.863[2]	2.964[3]	3.084	3.132	3.181	—	—	—	—
								1) Laser, 463 sz. front típuson kívül 2) Csak Riva, 839, 842, 843 sz. front 3) Structura, 402, 405 sz. front típuson kívül									

A szimbólumokhoz tartozó magyarázatot a regiszter elülső oldalán találja.

Állószekrények függőleges fogómélyedéshez LINE N 2108 / 2158 / 2188 / 2238 / 2288 mm magas

Oldalmélység: 561 mm
Korpuszmagasság: 2088 mm
Állószekrény-magasság 2
Lábazatmagasság 20, 70, 100, 150 vagy 200 mm

		Rövid megnevezés	Szélesség cm-ben		Rendelési szám	Pontok / Árcsoport LINE N 1	2	3	4	5	6	7	8	9	10
	 1365 717	**Takarítóeszköz- / készülékszekrény** 1 hevederezett ajtó, 1 fix polclap, 1 belső polc, 1 rendszerező rács, 2 tisztítószeres kosár, 1 rendszerező polc, 1 porszívócső-tartó, 2 kampós léc	**NHSB**	**40**	**-2**	36167	1.245	1.302	1.394	1.515	1.567	1.618	—	—	—	—
			NHSB	**50**	**-2**	36168	1.332	1.391	1.521	1.661	1.723	1.784	—	—	—	—
			NHSB	**60**	**-2**	36169	1.447	1.492	1.605	1.816	1.894	1.970	—	—	—	—
	 2085	**Takarítóeszköz- / készülékszekrény** 1 ajtó, 1 fix polclap, 1 belső polc, 1 rendszerező rács, 2 tisztítószeres kosár, 1 rendszerező polc, 1 porszívócső-tartó, 2 kampós léc	**NHSBF**	**40**	**-2**	36121	1.654[1]	1.711[2]	1.803[3]	1.924	1.975	2.026	—	—	—	—
			NHSBF	**50**	**-2**	36122	1.740[1]	1.800[2]	1.930[3]	2.070	2.132	2.193	—	—	—	—
			NHSBF	**60**	**-2**	36123	1.856[1]	1.901[2]	2.013[3]	2.225	2.301	2.378	—	—	—	—
							1) Laser, 463 sz. front típuson kívül 2) Csak Riva, 839, 842, 843 sz. front 3) Structura, 402, 405 sz. front típuson kívül									
	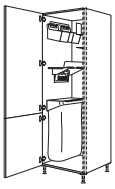 1365 717	**Állószekrény Laundry-Area rendező rendszerrel** 1 hevederezett ajtó, 1 szelektívhulladék-gyűjtő pamutzsákkal, 1 seprű-/felmosótartó, 2 eszköztartó fali tartóval, 1 polc lapátkészlettel	**NHSOS**	**50**	**-2**	35172	2.448	2.505	2.610	2.781	2.841	2.901	—	—	—	—
			NHSOS	**60**	**-2**	35174	2.555	2.605	2.717	2.917	2.993	3.067	—	—	—	—
	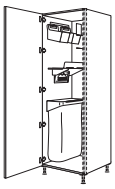 2085	**Állószekrény Laundry-Area rendező rendszerrel** 1 ajtó, 1 szelektívhulladék-gyűjtő pamutzsákkal, 1 seprű- / felmosótartó, 2 eszköztartó fali tartóval, 1 polc lapátkészlettel	**NHSOSF**	**50**	**-2**	36124	2.857[1]	2.914[2]	3.019[3]	3.190	3.257	3.310	—	—	—	—
			NHSOSF	**60**	**-2**	36125	2.964[1]	3.013[2]	3.126[3]	3.326	3.402	3.476	—	—	—	—
							1) Laser, 463 sz. front típuson kívül 2) Csak Riva, 839, 842, 843 sz. front 3) Structura, 402, 405 sz. front típuson kívül									
	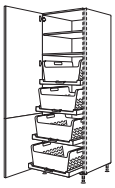 1365 717	**Állószekrény Laundry-Area ruháskosár-tartó polccal** 1 hevederezett ajtó, 1 fix polclap, 1 belső polc, 4 kihúzható polc, 4 ruháskosár	**NHSWTAB**	**60**	**-2**	36175	5.199	5.255	5.364	5.566	5.640	5.712	—	—	—	—
	 2085	**Állószekrény Laundry-Area ruháskosár-tartó polccal** 1 ajtó, 1 fix polclap, 1 belső polc, 4 kihúzható polc, 4 ruháskosár	**NHSWTABF**	**60**	**-2**	36170	5.608[1]	5.663[2]	5.771[3]	5.974	6.049	6.120	—	—	—	—
							1) Laser, 463 sz. front típuson kívül 2) Csak Riva, 839, 842, 843 sz. front 3) Structura, 402, 405 sz. front típuson kívül									
	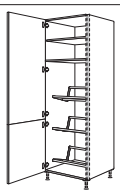 1365 717	**Állószekrény italos rekeszekhez** 1 hevederezett ajtó, 1 fix polclap, 1 belső polc, 3 italos rekeszekhez való tartó Terhelhetőség tartónként: 35 kg Polcfelület: 567 x 274 mm	**NHSGTK**	**60**	**-2**	36193	1.726	1.777	1.886	2.088	2.164	2.238	—	—	—	—
			Szélesség- és mélységcsökkentés nem megengedett!													
	 2085	**Állószekrény italos rekeszekhez** 1 ajtó, 1 fix polclap, 1 belső polc, 3 italos rekeszekhez való tartó Terhelhetőség tartónként: 35 kg Polcfelület: 567 x 274 mm	**NHSGTKF**	**60**	**-2**	36173	2.135[1]	2.186[2]	2.295[3]	2.497	2.573	2.647	—	—	—	—
			1) Laser, 463 sz. front típuson kívül 2) Csak Riva, 839, 842, 843 sz. front 3) Structura, 402, 405 sz. front típuson kívül													
			Szélesség- és mélységcsökkentés nem megengedett!													
S	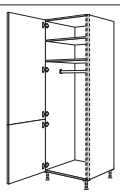 1365 717	**Gardróbszekrény** 1 hevederezett ajtó, 1 fix polclap, 1 belső polc, 1 gardróbrúd	**NHSWG**	**40**	**-2**	36140	889	948	1.021	1.134	1.191	1.248	—	—	—	—
			NHSWG	**60**	**-2**	36185	1.086	1.130	1.237	1.441	1.514	1.590	—	—	—	—
			Mélységcsökkentés nem megengedett.													

A szimbólumokhoz tartozó magyarázatot a regiszter elülső oldalán találja.

Állószekrények függőleges fogómélyedéshez LINE N 2108 / 2158 / 2188 / 2238 / 2288 mm magas

Oldalmélység: 561 mm
Korpuszmagasság: 2088 mm
Állószekrény-magasság 2
Lábazatmagasság 20, 70, 100, 150 vagy 200 mm

		Rövid megnevezés	Szélesség cm-ben		Rendelési szám	Pontok / Árcsoport LINE N 1	2	3	4	5	6	7	8	9	10
S	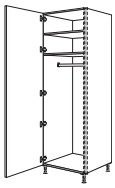 2085	**Gardróbszekrény** 1 ajtó, 1 fix polclap, 1 belső polc, 1 gardróbrúd	NHSWGF	40	-2	36281	1.298[1]	1.356[2]	1.429[3]	1.543	1.607	1.657	—	—	—	—
			NHSWGF	60	-2	36282	1.495[1]	1.539[2]	1.645[3]	1.850	1.923	1.999	—	—	—	—
							1) Laser, 463 sz. front típuson kívül 2) Csak Riva, 839, 842, 843 sz. front 3) Structura, 402, 405 sz. front típuson kívül									
							Mélységcsökkentés nem megengedett.									
S	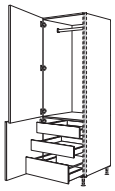 1365 717	**Gardróbszekrény** 1 ajtó, 1 gardróbrúd, 1 ajtó, 2 belső fiók, 1 belső kihúzható elem	NHSWGIA	40	-2	36143	1.911	1.971	2.043	2.158	2.216	2.273	—	—	—	—
			NHSWGIA	60	-2	36187	2.175	2.227	2.332	2.535	2.606	2.679	—	—	—	—
							Mélységcsökkentés nem megengedett.									
S	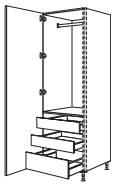 2085	**Gardróbszekrény** 1 ajtó, 1 gardróbrúd, 2 belső fiók, 1 belső kihúzható elem	NHSWGIAF	40	-2	36273	2.320[1]	2.380[2]	2.451[3]	2.567	2.632	2.682	—	—	—	—
			NHSWGIAF	60	-2	36274	2.584[1]	2.635[2]	2.740[3]	2.943	3.015	3.088	—	—	—	—
							1) Laser, 463 sz. front típuson kívül 2) Csak Riva, 839, 842, 843 sz. front 3) Structura, 402, 405 sz. front típuson kívül									
							Mélységcsökkentés nem megengedett.									
S	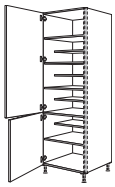 1365 717	**Cipős szekrény** 2 ajtó, 1 fix polclap, 4 belső polc, 305 mm mély, 4 belső polc, 474 mm mély	NHSWS	40	-2	36188	969	1.028	1.101	1.216	1.273	1.330	—	—	—	—
			NHSWS	60	-2	36189	1.226	1.267	1.384	1.567	1.643	1.717	—	—	—	—
							Szélességcsökkentés nem megengedett.									
S	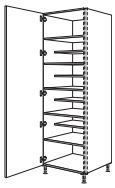 2085	**Cipős szekrény** 1 ajtó, 1 fix polclap, 4 belső polc, 305 mm mély, 4 belső polc, 474 mm mély	NHSWSF	40	-2	36275	1.378[1]	1.437[2]	1.510[3]	1.625	1.689	1.739	—	—	—	—
			NHSWSF	60	-2	36276	1.635[1]	1.676[2]	1.793[3]	1.975	2.051	2.126	—	—	—	—
							1) Laser, 463 sz. front típuson kívül 2) Csak Riva, 839, 842, 843 sz. front 3) Structura, 402, 405 sz. front típuson kívül									
							Szélességcsökkentés nem megengedett.									

Készülékszekrény sütőkhöz, mikrohullámú sütőkhöz, gőzpárolókhoz és kompakt készülékekhez

E	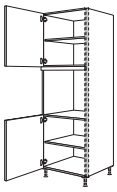 717 VAR 717	**Készülékszekrény sütőhöz** **Fülkemagasság: 590 mm** 2 ajtó, 1 fix kiegyenlítő lap, 2 belső polc	NGSO		-2	36561	1.152	1.186	1.256	1.403	1.459	1.514	—	—	—	—
							Kérjük, hogy megrendelésnél adja meg a rögzítőléc színét - 010. sz. Fekete, vagy 014. sz. Nemesacél hatású - a sütőhöz/mikrohullámú sütőhöz. Ha a megrendelésben nem tüntetnek fel színt, akkor a 014. sz. Nemesacél hatású rögzítőléc kerül szállításra.									
E	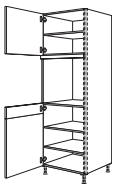 573 VAR 141 717	**Készülékszekrény sütőhöz** **Fülkemagasság: 590 mm** 1 ajtó, 1 fix kiegyenlítő lap, 1 csapolt ajtó, 3 belső polc	NGSOV		-2	36562	1.215	1.254	1.310	1.461	1.521	1.581	—	—	—	—
							Kérjük, hogy megrendelésnél adja meg a rögzítőléc színét - 010. sz. Fekete, vagy 014. sz. Nemesacél hatású - a sütőhöz/mikrohullámú sütőhöz. Ha a megrendelésben nem tüntetnek fel színt, akkor a 014. sz. Nemesacél hatású rögzítőléc kerül szállításra.									
E	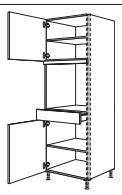 573 VAR 141 717	**Készülékszekrény sütőhöz** **Fülkemagasság: 590 mm** 2 ajtó, 1 fix kiegyenlítő lap, 1 fiók, 2 belső polc	NGSOS		-2	36570	1.391	1.426	1.483	1.638	1.697	1.755	—	—	—	—
							Kérjük, hogy megrendelésnél adja meg a rögzítőléc színét - 010. sz. Fekete, vagy 014. sz. Nemesacél hatású - a sütőhöz/mikrohullámú sütőhöz. Ha a megrendelésben nem tüntetnek fel színt, akkor a 014. sz. Nemesacél hatású rögzítőléc kerül szállításra.									
E	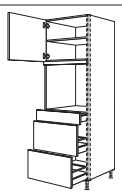 573 VAR 141 357 357	**Készülékszekrény sütőhöz** **Fülkemagasság: 590 mm** 1 ajtó, 1 belső polc, 1 feste Ausgleichsblende, 1 fiók, 2 kihúzható elem	NGSOS2A		-2	36576	1.873	1.964	2.026	2.174	2.232	2.292	—	—	—	—
							Kérjük, hogy megrendelésnél adja meg a rögzítőléc színét - 010. sz. Fekete, vagy 014. sz. Nemesacél hatású - a sütőhöz/mikrohullámú sütőhöz. Ha a megrendelésben nem tüntetnek fel színt, akkor a 014. sz. Nemesacél hatású rögzítőléc kerül szállításra.									

Állószekrények függőleges fogómélyedéshez LINE N 2108 / 2158 / 2188 / 2238 / 2288 mm magas

Oldalmélység: 561 mm
Korpuszmagasság: 2088 mm
Állószekrény-magasság 2
Lábazatmagasság 20, 70, 100, 150 vagy 200 mm

		Rövid megnevezés	Szélesség cm-ben		Rendelési szám	Pontok / Árcsoport LINE N 1	2	3	4	5	6	7	8	9	10
E 20	717 VAR 357 357 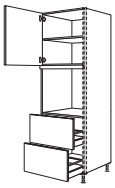	**Készülékszekrény sütőhöz** **Fülkemagasság: 590 mm** 1 ajtó, 1 belső polc, 1 fix kiegyenlítő lap, 2 kihúzható elem	NGSO2A	-2	36585	1.640	1.711	1.772	1.920	1.978	2.037	—	—	—	—
						Kérjük, hogy megrendelésnél adja meg a rögzítőléc színét - 010. sz. Fekete, vagy 014. sz. Nemesacél hatású - a sütőhöz/mikrohullámú sütőhöz. Ha a megrendelésben nem tüntetnek fel színt, akkor a 014. sz. Nemesacél hatású rögzítőléc kerül szállításra.										
E 20	645 VAR 357 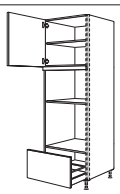	**Készülékszekrény sütőhöz és mikrohullámú sütőhöz** **Fülkemagasság: 380 mm** **Fülkemagasság: 590 mm** 1 ajtó, 1 belső polc, 1 fix kiegyenlítő lap, 1 kihúzható elem	NGSMOA	-2	36586	1.339	1.399	1.453	1.565	1.615	1.663	—	—	—	—
						Kérjük, hogy megrendelésnél adja meg a rögzítőléc színét - 010. sz. Fekete, vagy 014. sz. Nemesacél hatású - a sütőhöz/mikrohullámú sütőhöz. Ha a megrendelésben nem tüntetnek fel színt, akkor a 014. sz. Nemesacél hatású rögzítőléc kerül szállításra.										
E 20	285 VAR 357 357 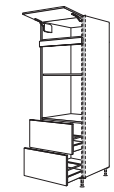	**Készülékszekrény sütőhöz és mikrohullámú sütőhöz** **Fülkemagasság: 380 mm** **Fülkemagasság: 590 mm** 1 felhajtható ajtó, 1 fix kiegyenlítő lap, 2 kihúzható elem	NGSMO2A	-2	36591	1.697	1.733	1.797	1.905	1.961	2.016	—	—	—	—
						Kérjük, hogy megrendelésnél adja meg a rögzítőléc színét - 010. sz. Fekete, vagy 014. sz. Nemesacél hatású - a sütőhöz/mikrohullámú sütőhöz. Ha a megrendelésben nem tüntetnek fel színt, akkor a 014. sz. Nemesacél hatású rögzítőléc kerül szállításra.										
E 20	573 VAR 357 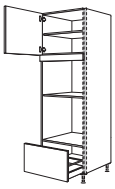	**Készülékszekrény sütőhöz és gőzpárolóhoz / kompakt készülékhez** **Fülkemagasság: 450 mm** **Fülkemagasság: 590 mm** 1 ajtó, 1 belső polc, 1 fix kiegyenlítő lap, 1 kihúzható elem	NGSDKOA	-2	36590	1.330	1.390	1.445	1.558	1.606	1.654	—	—	—	—
						Kérjük, hogy megrendelésnél adja meg a rögzítőléc színét - 010. sz. Fekete, vagy 014. sz. Nemesacél hatású - a sütőhöz/mikrohullámú sütőhöz. Ha a megrendelésben nem tüntetnek fel színt, akkor a 014. sz. Nemesacél hatású rögzítőléc kerül szállításra.										
E 20	285 429 VAR 717 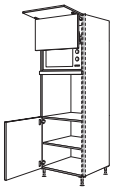	**Készülékszekrény sütőhöz és mikrohullámú sütőhöz felemelhető ajtóval** **Fülkemagasság: 370 mm** **Fülkemagasság: 590 mm** 1 felhajtható ajtó, 1 felemelhető ajtó, 1 fix kiegyenlítő lap, 1 ajtó, 1 belső polc	NGSLO	-2	36595	1.829	1.911	1.977	2.129	2.181	2.234	—	—	—	—
						A felhajtható ajtó mögötti fülke megfelelő max. 370 mm magas és 490 mm széles álló mikrohullámú sütőkhöz. *Felemelhető ajtó fordítási területe felfelé: 152 mm.* *Kérjük, hogy megrendelésnél adja meg a rögzítőléc színét - 010. sz. Fekete, vagy 014. sz. Nemesacél hatású - a sütőhöz/mikrohullámú sütőhöz. Ha a megrendelésben nem tüntetnek fel színt, akkor a 014. sz. Nemesacél hatású rögzítőléc kerül szállításra.*										
E 20	285 429 VAR 357 357 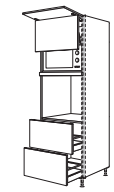	**Készülékszekrény sütőhöz és mikrohullámú sütőhöz felemelhető ajtóval** **Fülkemagasság: 370 mm** **Fülkemagasság: 590 mm** 1 felhajtható ajtó, 1 felemelhető ajtó, 1 fix kiegyenlítő lap, 2 kihúzható elem	NGSLO2A	-2	36596	2.358	2.463	2.526	2.670	2.727	2.784	—	—	—	—
						A felhajtható ajtó mögötti fülke megfelelő max. 370 mm magas és 490 mm széles álló mikrohullámú sütőkhöz. *Felemelhető ajtó fordítási területe felfelé: 152 mm.* *Kérjük, hogy megrendelésnél adja meg a rögzítőléc színét - 010. sz. Fekete, vagy 014. sz. Nemesacél hatású - a sütőhöz/mikrohullámú sütőhöz. Ha a megrendelésben nem tüntetnek fel színt, akkor a 014. sz. Nemesacél hatású rögzítőléc kerül szállításra.*										
E 20	429 VAR 717 	**Készülékszekrény mikrohullámú sütőhöz és gőzpárolóhoz / kompakt készülékhez** **Fülkemagasság: 380 mm** **Fülkemagasság: 450 mm** 2 ajtó, 1 fix kiegyenlítő lap, 1 belső polc	NGSMDK	-2	36592	1.190	1.226	1.285	1.413	1.466	1.520	—	—	—	—
						Kérjük, hogy megrendelésnél adja meg a rögzítőléc színét - 010. sz. Fekete, vagy 014. sz. Nemesacél hatású - a sütőhöz/mikrohullámú sütőhöz. Ha a megrendelésben nem tüntetnek fel színt, akkor a 014. sz. Nemesacél hatású rögzítőléc kerül szállításra.										
E 20	429 VAR 357 357 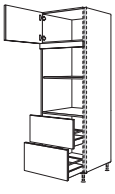	**Készülékszekrény mikrohullámú sütőhöz és gőzpárolóhoz / kompakt készülékhez** **Fülkemagasság: 380 mm** **Fülkemagasság: 450 mm** 1 ajtó, 1 fix kiegyenlítő lap, 2 kihúzható elem	NGSMDK2A	-2	36593	1.672	1.756	1.809	1.935	1.989	2.043	—	—	—	—
						Kérjük, hogy megrendelésnél adja meg a rögzítőléc színét - 010. sz. Fekete, vagy 014. sz. Nemesacél hatású - a sütőhöz/mikrohullámú sütőhöz. Ha a megrendelésben nem tüntetnek fel színt, akkor a 014. sz. Nemesacél hatású rögzítőléc kerül szállításra.										

Állószekrények
függőleges fogómélyedéshez LINE N
2108 / 2158 / 2188 / 2238 / 2288 mm magas

Oldalmélység: 561 mm
Korpuszmagasság: 2088 mm
Állószekrény-magasság 2
Lábazatmagasság 20, 70, 100, 150 vagy 200 mm

		Rövid megnevezés	Szélesség cm-ben		Rendelési szám	Pontok 1	2	3	4	5	6	7	8	9	10
						Árcsoport LINE N									
E	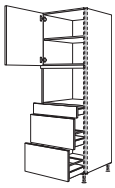 717 VAR 141 357 357	**Készülékszekrény gőzpárolóhoz / kompakt készülékhez** **Fülkemagasság: 450 mm** 1 ajtó, 1 belső polc, 1 fix kiegyenlítő lap, 1 fiók, 2 kihúzható elem	NGSDKS2A	-2	36594	1.888	1.991	2.060	2.218	2.282	2.346	—	—	—	—
		Kérjük, hogy megrendelésnél adja meg a rögzítőléc színét - 010. sz. Fekete, vagy 014. sz. Nemesacél hatású - a sütőhöz/mikrohullámú sütőhöz. *Ha a megrendelésben nem tüntetnek fel színt, akkor a 014. sz. Nemesacél hatású rögzítőléc kerül szállításra.*													

Készülékszekrények 30“ szélességű sütőkhöz

E	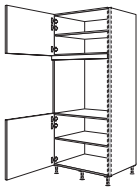 573 VAR 717	**Készülékszekrény sütőhöz** **Fülkemagasság: 718 mm** 2 ajtó, 1 fix kiegyenlítő lap, 2 belső polc	NGSDAO	76 -2	35695	1.495	1.530	1.631	1.806	—	1.918	—	—	—	—
		A készülékszekrényt 50 mm-rel előrehúzva kell tervezni. *Záró- vagy szabadon álló elemként tervezve a záró oldalfalaknak 633 mm-es mélységgel kell rendelkezniük!* *Kérjük, hogy megrendelésnél adja meg a rögzítőléc színét - 010. sz. Fekete, vagy 014. sz. Nemesacél hatású - a sütőhöz/mikrohullámú sütőhöz.* *Ha a megrendelésben nem tüntetnek fel színt, akkor a 014. sz. Nemesacél hatású rögzítőléc kerül szállításra.*												
E	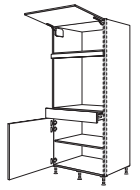 429 VAR 141 717	**Készülékszekrény sütőhöz** **Fülkemagasság: 718 mm** 1 felhajtható ajtó, 1 fix kiegyenlítő lap, 1 fiók, 1 ajtó, 1 belső polc	NGSDAOS	76 -2	37696	1.901	1.936	2.035	2.206	—	2.321	—	—	—	—
		A készülékszekrényt 50 mm-rel előrehúzva kell tervezni. *Záró- vagy szabadon álló elemként tervezve a záró oldalfalaknak 633 mm-es mélységgel kell rendelkezniük!* *Kérjük, hogy megrendelésnél adja meg a rögzítőléc színét - 010. sz. Fekete, vagy 014. sz. Nemesacél hatású - a sütőhöz/mikrohullámú sütőhöz.* *Ha a megrendelésben nem tüntetnek fel színt, akkor a 014. sz. Nemesacél hatású rögzítőléc kerül szállításra.*												
E	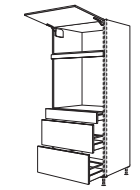 429 VAR 141 357 357	**Készülékszekrény sütőhöz** **Fülkemagasság: 718 mm** 1 felhajtható ajtó, 1 fix kiegyenlítő lap, 1 fiók, 2 kihúzható elem	NGSDAOS2A	76 -2	37697	2.443	2.491	2.589	2.765	—	2.878	—	—	—	—
		A készülékszekrényt 50 mm-rel előrehúzva kell tervezni. *Záró- vagy szabadon álló elemként tervezve a záró oldalfalaknak 633 mm-es mélységgel kell rendelkezniük!* *Kérjük, hogy megrendelésnél adja meg a rögzítőléc színét - 010. sz. Fekete, vagy 014. sz. Nemesacél hatású - a sütőhöz/mikrohullámú sütőhöz.* *Ha a megrendelésben nem tüntetnek fel színt, akkor a 014. sz. Nemesacél hatású rögzítőléc kerül szállításra.*												
E	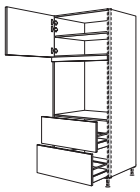 573 VAR 357 357	**Készülékszekrény sütőhöz** **Fülkemagasság: 718 mm** 1 ajtó, 1 belső polc, 1 fix kiegyenlítő lap, 2 kihúzható elem	NGSDAO2A	76 -2	37698	2.050	2.089	2.191	2.370	—	2.488	—	—	—	—
		A készülékszekrényt 50 mm-rel előrehúzva kell tervezni. *Záró- vagy szabadon álló elemként tervezve a záró oldalfalaknak 633 mm-es mélységgel kell rendelkezniük!* *Kérjük, hogy megrendelésnél adja meg a rögzítőléc színét - 010. sz. Fekete, vagy 014. sz. Nemesacél hatású - a sütőhöz/mikrohullámú sütőhöz.* *Ha a megrendelésben nem tüntetnek fel színt, akkor a 014. sz. Nemesacél hatású rögzítőléc kerül szállításra.*												
E	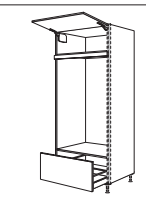 357 VAR 357	**Kétsütős készülékszekrény** **Fülkemagasság: 1298 mm** 1 felhajtható ajtó, 1 fixkiegyenlítő lap, 1 kihúzható elem	NGSDAODA	76 -2	37699	1.796	1.834	1.886	1.993	—	2.070	—	—	—	—
		A készülékszekrényt 50 mm-rel előrehúzva kell tervezni. *Záró- vagy szabadon álló elemként tervezve a záró oldalfalaknak 633 mm-es mélységgel kell rendelkezniük!* *Csak 100, 150 és 200 mm lábazatmagassághoz szállítható.* *Kérjük, hogy megrendelésnél adja meg a rögzítőléc színét - 010. sz. Fekete, vagy 014. sz. Nemesacél hatású - a sütőhöz/mikrohullámú sütőhöz.* *Ha a megrendelésben nem tüntetnek fel színt, akkor a 014. sz. Nemesacél hatású rögzítőléc kerül szállításra.*												

Állószekrények függőleges fogómélyedéshez LINE N 2108 / 2158 / 2188 / 2238 / 2288 mm magas

Oldalmélység: 561 mm
Korpuszmagasság: 2088 mm
Állószekrény-magasság 2
Lábazatmagasság 20, 70, 100, 150 vagy 200 mm

Rövid megnevezés	Szélesség cm-ben	Rendelési szám	Pontok	Árcsoport LINE N									
				1	2	3	4	5	6	7	8	9	10

Készülékszekrények beépített készülékekhez 880 mm fülkemagassággal

880

E 20	429 933 717		**Készülékszekrény hűtőszekrényhez** **Fülkemagasság: 880 mm** 2 ajtó, 1 készülékajtó, 1 belső polc	**NGS88**		**-2**	34940	1.124	1.177	1.276	1.483	1.559	1.638	—	—	—	—
E 20	429 933 357 357	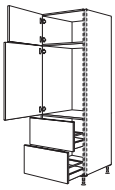	**Készülékszekrény hűtőszekrényhez** **Fülkemagasság: 880 mm** 1 ajtó, 1 készülékajtó, 2 kihúzható elem	**NGS882A**		**-2**	34941	1.628	1.726	1.824	2.025	2.105	2.184	—	—	—	—
E 20	645 VAR 933	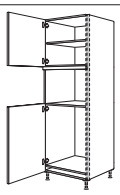	**Készülékszekrény hűtőszekrényhez és mikrohullámú sütőhöz / gőzpárolóhoz / kompakt készülékhez** **Fülkemagasság: 380 / 450 mm** **Fülkemagasság: 880 mm** 1 ajtó, 1 belső polc, 1 fix kiegyenlítő lap, 1 készülékajtó	**NGSMDK88**		**-2**	34943	1.139	1.178	1.259	1.421	1.479	1.536	—	—	—	—
				Kérjük, hogy megrendelésnél adja meg a rögzítőléc színét - 010. sz. Fekete, vagy 014. sz. Nemesacél hatású - a sütőhöz/mikrohullámú sütőhöz. *Ha a megrendelésben nem tüntetnek fel színt, akkor a 014. sz. Nemesacél hatású rögzítőléc kerül szállításra.*												
E 20	501 VAR 933	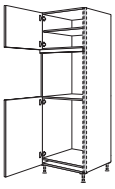	**Készülékszekrény hűtőszekrényhez és sütőhöz** **Fülkemagasság: 590 mm** **Fülkemagasság: 880 mm** 1 ajtó, 1 belső polc, 1 fix kiegyenlítő lap, 1 készülékajtó	**NGS88O**		**-2**	34942	1.115	1.171	1.237	1.384	1.438	1.492	—	—	—	—
				Kérjük, hogy megrendelésnél adja meg a rögzítőléc színét - 010. sz. Fekete, vagy 014. sz. Nemesacél hatású - a sütőhöz/mikrohullámú sütőhöz. *Ha a megrendelésben nem tüntetnek fel színt, akkor a 014. sz. Nemesacél hatású rögzítőléc kerül szállításra.*												
E 20	1149 933	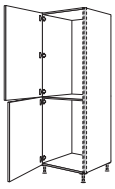	**Készülékszekrény hűtő-fagyasztószekrényhez** **Fülkemagasság: mindig 880 mm** 2 készülékajtó	**NGS88-88**		**-2**	34944	1.056	1.091	1.206	1.410	1.485	1.556	—	—	—	—

Készülékszekrények beépített készülékekhez 1030 mm fülkemagassággal

1030

E 20	285 1077 717		**Készülékszekrény hűtőszekrényhez** **Fülkemagasság: 1030 mm** 1 felhajtható ajtó, 1 készülékajtó, 1 ajtó, 1 belső polc	**NGS103**		**-2**	34946	1.191	1.247	1.349	1.558	1.634	1.708	—	—	—	—
E 20	285 1077 357 357	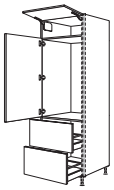	**Készülékszekrény hűtőszekrényhez** **Fülkemagasság: 1030 mm** 1 felhajtható ajtó, 1 készülékajtó, 2 kihúzható elem	**NGS1032A**		**-2**	34947	1.692	1.791	1.886	2.091	2.170	2.245	—	—	—	—
E 20	501 VAR 1077	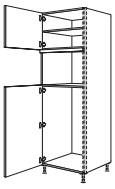	**Készülékszekrény hűtőszekrényhez és gőzpárolóhoz / kompakt eszközhöz** **Fülkemagasság: 450 mm** **Fülkemagasság: 1030 mm** 1 ajtó, 1 belső polc, 1 fix kiegyenlítő lap, 1 készülékajtó	**NGS103DK**		**-2**	34948	1.102	1.139	1.225	1.386	1.448	1.511	—	—	—	—
				Kérjük, hogy megrendelésnél adja meg a rögzítőléc színét - 010. sz. Fekete, vagy 014. sz. Nemesacél hatású - a sütőhöz/mikrohullámú sütőhöz. *Ha a megrendelésben nem tüntetnek fel színt, akkor a 014. sz. Nemesacél hatású rögzítőléc kerül szállításra.*												

Állószekrények függőleges fogómélyedéshez LINE N 2108 / 2158 / 2188 / 2238 / 2288 mm magas

Oldalmélység: 561 mm
Korpuszmagasság: 2088 mm
Állószekrény-magasság 2
Lábazatmagasság 20, 70, 100, 150 vagy 200 mm

		Rövid megnevezés	Szélesség cm-ben		Rendelési szám	Pontok / Árcsoport LINE N 1	2	3	4	5	6	7	8	9	10
E	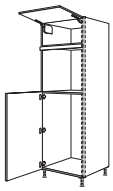 357 VAR 1077	**NGS103O**		-2	34949	1.132	1.164	1.237	1.384	1.434	1.485	—	—	—	—
		Készülékszekrény hűtőszekrényhez és sütőhöz **Fülkemagasság: 590 mm** **Fülkemagasság: 1030 mm** 1 ajtó, 1 fix kiegyenlítő lap, 1 készülékajtó				*Kérjük, hogy megrendelésnél adja meg a rögzítőléc színét - 010. sz. Fekete, vagy 014. sz. Nemesacél hatású - a sütőhöz/mikrohullámú sütőhöz.* *Ha a megrendelésben nem tüntetnek fel színt, akkor a 014. sz. Nemesacél hatású rögzítőléc kerül szállításra.*						

Készülékszekrények beépített készülékekhez 1230 mm fülkemagassággal

1230

E	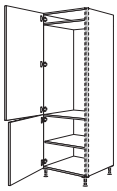 1365 717	**NGS123**		-2	31951	1.083	1.129	1.234	1.445	1.515	1.587	—	—	—	—
		Készülékszekrény hűtőszekrényhez **Fülkemagasság: 1230 mm** 1 készülékajtó, 1 ajtó, 1 belső polc													
E	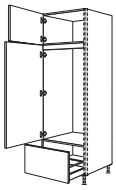 429 1293 357	**NGS123A**		-2	31953	1.356	1.435	1.537	1.745	1.819	1.897	—	—	—	—
		Készülékszekrény hűtőszekrényhez **Fülkemagasság: 1230 mm** 1 ajtó, 1 belső lap, 1 készülékajtó, 1 kihúzható elem													
E	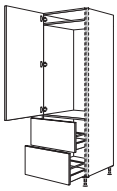 1365 357 357	**NGS1232A**		-2	31952	1.596	1.661	1.767	1.975	2.051	2.126	—	—	—	—
		Készülékszekrény hűtőszekrényhez **Fülkemagasság: 1230 mm** 1 készülékajtó, 2 kihúzható elem													
E	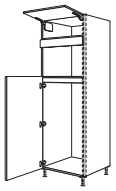 285 VAR 1293	**NGS123M**		-2	31954	1.161	1.206	1.286	1.456	1.514	1.571	—	—	—	—
		Készülékszekrény hűtőszekrényhez és mikrohullámú sütőhöz **Fülkemagasság: 380 mm** **Fülkemagasság: 1230 mm** 1 felhajtható ajtó, 1 készülékajtó, 1 ajtó, 1 fix kiegyenlítő lap				*Kérjük, hogy megrendelésnél adja meg a rögzítőléc színét - 010. sz. Fekete, vagy 014. sz. Nemesacél hatású - a sütőhöz/mikrohullámú sütőhöz.* *Ha a megrendelésben nem tüntetnek fel színt, akkor a 014. sz. Nemesacél hatású rögzítőléc kerül szállításra.*						
E	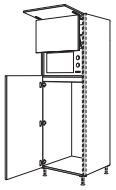 285 501 1293	**NGS123L**		-2	31955	1.857	1.940	2.043	2.245	2.323	2.397	—	—	—	—
		Készülékszekrény hűtőszekrényhez és mikrohullámú sütőhöz felemelhető ajtóval **Fülkemagasság: 370 mm** **Fülkemagasság: 1230 mm** 1 felhajtható ajtó, 1 felemelhető ajtó, 1 belső lap, 1 készülékajtó				*A felhajtható ajtó mögötti fülke megfelelő max. 370 mm magas és 490 mm széles álló mikrohullámú sütőkhöz.* *Felemelhető ajtó fordítási területe felfelé: 152 mm.* *Kérjük, hogy megrendelésnél adja meg a rögzítőléc színét - 010. sz. Fekete, vagy 014. sz. Nemesacél hatású - a sütőhöz/mikrohullámú sütőhöz.* *Ha a megrendelésben nem tüntetnek fel színt, akkor a 014. sz. Nemesacél hatású rögzítőléc kerül szállításra.*						
E	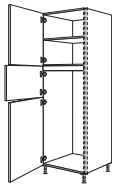 717 429 933	**NGS123G**		-2	31956	1.120	1.175	1.275	1.483	1.558	1.634	—	—	—	—
		Készülékszekrény hűtő-fagyasztószekrényhez **Fülkemagasság: 1230 mm** 1 ajtó, 1 belső polc, 1 belső lap, 1 készülékajtó fagyasztórekeszhez, 1 készülékajtó hűtőtérhez													
E	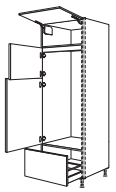 357 429 933 357	**NGS123GA**		-2	31957	1.459	1.540	1.664	1.843	1.924	2.009	—	—	—	—
		Készülékszekrény hűtő-fagyasztószekrényhez **Fülkemagasság: 1230 mm** 1 felhajtható ajtó, 1 belső lap, 1 készülékajtó a fagyasztórekeszhez, 1 készülékajtó a hűtőtérhez, 1 kihúzható elem													

Állószekrények függőleges fogómélyedéshez LINE N 2108 / 2158 / 2188 / 2238 / 2288 mm magas

Oldalmélység: 561 mm
Korpuszmagasság: 2088 mm
Állószekrény-magasság 2
Lábazatmagasság 20, 70, 100, 150 vagy 200 mm

		Rövid megnevezés	Szélesség cm-ben		Rendelési szám	Pontok / Árcsoport LINE N 1	2	3	4	5	6	7	8	9	10

Készülékszekrények beépített készülékekhez 1450 mm fülkemagassággal

1450

E 20	429 / 933 / 717 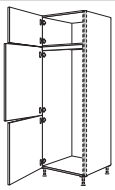	**Készülékszekrény hűtő-fagyasztószekrényhez Fülkemagasság: 1450 mm** 1 ajtó, 2 készülékajtó	NGS145		-2	31959	1.083	1.149	1.247	1.454	1.527	1.602	—	—	—	—
E 20	573 / 1149 / 357 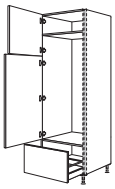	**Készülékszekrény hűtő-fagyasztószekrényhez Fülkemagasság: 1450 mm** 1 készülékajtó a fagyasztórekeszhez, 1 készülékajtó a hűtőtérhez, 1 kihúzható elem	NGS145A		-2	31961	1.368	1.444	1.549	1.755	1.829	1.907	—	—	—	—

Készülékszekrények beépített készülékekhez 1580 - 1940 mm fülkemagassággal

1580 - 1940

E 20	357 / 1005 / 717 	**Készülékszekrény hűtő-fagyasztó szekrény Fülkemagasság: 1580 mm** 1 felhajtható ajtó, 2 készülékajtó	NGS158		-2	31962	1.168	1.209	1.308	1.514	1.596	1.675	—	—	—	—
E 20	213 / 1149 / 717 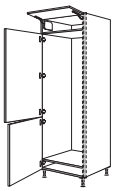	**Készülékszekrény hűtő-fagyasztó szekrény Fülkemagasság: 1780 mm** 1 felhajtható ajtó, 2 készülékajtó	NGS178		-2	31963	1.168	1.209	1.308	1.514	1.596	1.675	—	—	—	—
E 20	1365 / 717 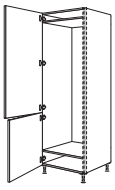	**Készülékszekrény hűtő-fagyasztószekrényhez Fülkemagasság: 1580 - 1940 mm** 2 készülékajtó	NGS194		-2	31965	1.056	1.091	1.206	1.410	1.485	1.556	—	—	—	—
E 20	2085 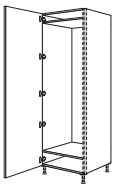	**Készülékszekrény hűtő-fagyasztószekrényhez Fülkemagasság: 1780 mm** 1 készülékajtó	NGSF178		-2	31960	1.464[1]	1.499[2]	1.615[3]	1.819	1.894	1.965	—	—	—	—

1) Laser, 463 sz. front típuson kívül 2) Csak Riva, 839, 842, 843 sz. front
3) Structura, 402, 405 sz. front típuson kívül

Készülékszekrények 700 mm szélességű beépített készülékekhez

1890 - 1940

E 76 30° 20	1365 / 717 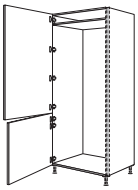	**Készülékszekrény hűtő-fagyasztószekrényhez Fülkemagasság: 1890 - 1940 mm** 2 készülékajtó	NGS194	-76	-2	31551	1.575	1.624	1.790	2.076	—	—	—	—	—	—

Egyedi kivitelek nem megengedettek!

Állószekrények függőleges fogómélyedéshez LINE N 2108 / 2158 / 2188 / 2238 / 2288 mm magas

Oldalmélység: 561 mm
Korpuszmagasság: 2088 mm
Állószekrény-magasság 2
Lábazatmagasság 20, 70, 100, 150 vagy 200 mm

		Rövid megnevezés	Szélesség cm-ben		Rendelési szám	Pontok / Árcsoport LINE N 1	2	3	4	5	6	7	8	9	10
Profilok															
	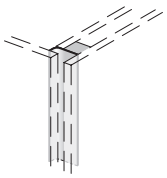 **Lezáró fogó mélyedés** egyedi tervezésű magasszekrényekhez, 2 magasság, vagy alsószekrényekkel történő kiépítéshez Tervezési méret: 25 mm	**NGMA**		**-2**	34124	161	161	161	161	161	161	—	—	—	—
						Lezáró fogó mélyedéssel történő tervezések esetén szükség van egy lezáró oldalfalra. A tervezési méret megnő az oldalfal vastagságával.									
	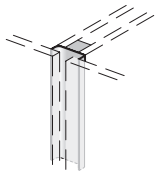 **Köztes fogó mélyedés** egymás mellett álló állószekrények közötti tervezéshez, magasság 2 Tervezési méret: 25 mm	**NGMZ**		**-2**	34125	180	180	180	180	180	180	—	—	—	—
	 **Fedőprofil mélység-kiegyenlítéshez a magasszekrényeken** Nemesacél színű műanyag profil, 15 mm mély, hátsó korpuszszegélyre szereléshez. Előrehozott tervezésekhez, lezáró vagy frontlapos oldalfalak nélkül.	**NADP-209**			34121	24,4	24,4	24,4	24,4	24,4	24,4	—	—	—	—
Állószekrény-összefüggő ajtók															
ÚJ	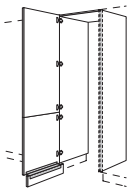 1365 717 **Állószekrény-összefüggő ajtó** 1 hevederezett ajtó, 2 oldalfal, 16 mm vastag, korpuszmagasságban, 1 fedőlap, 16 mm vastag, 1 lábazati takaró összekötő idommal	**NHSWDT**	**60**	**-2**	20840	1.765	1.800	1.921	2.111	2.121	2.262	—	—	—	—
		NHSWDT	**76**	**-2**	20841	1.803	1.853	1.968	2.219	—	—	—	—	—	—
						A zavartalan felszerelés és használat biztosítása érdekében állószekrények közé tervezést javasolunk. *Csak hátsó falcsatlakozással és teljes magasságban történő oldalsó rögzítéssel tervezhető.* *Magasság- és szélességmódosítások, valamint a frontfelosztás módosításai nem megengedettek!* *Az áru leszállítása szétszerelve történik.* *Adja meg az irányt!*									
ÚJ	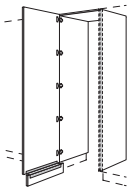 2085 **Állószekrény-összefüggő ajtó** 1 ajtó, 2 oldalfal, 16 mm vastag, korpuszmagasságban, 1 fedőlap, 16 mm vastag, 1 lábazati takaró összekötő idommal	**NHSWDTF**	**60**	**-2**	20842	2.174[1]	2.209[2]	2.330[3]	2.520	2.530	2.670	—	—	—	—
						1) Laser, 463 sz. front típuson kívül 2) Csak Riva, 839, 842, 843 sz. front 3) Structura, 402, 405 sz. front típuson kívül										
						A zavartalan felszerelés és használat biztosítása érdekében állószekrények közé tervezést javasolunk. *Csak hátsó falcsatlakozással és teljes magasságban történő oldalsó rögzítéssel tervezhető.* *Magasság- és szélességmódosítások, valamint a frontfelosztás módosításai nem megengedettek!* *Az áru leszállítása szétszerelve történik.* *Adja meg az irányt!*									

Állószekrények függőleges fogómélyedéshez LINE N 2180 / 2230 / 2260 / 2310 / 2360 mm magas

Oldalmélység: 561 mm
Korpuszmagasság: 2160 mm
Állószekrény-magasság 2 XL
Lábazatmagasság 20, 70, 100, 150 vagy 200 mm

			Rövid megnevezés	Szélesség cm-ben		Rendelési szám	Pontok / Árcsoport LINE N 1	2	3	4	5	6	7	8	9	10
Állószekrények, magasság 2 XL																
ÙJ S	1365 789	**XL-edénytartó / tárolószekrény** 2 ajtó, 1 fix polclap, 5 belső polc	NHS	30	-2X	45901	837	891	949	1.056	1.086	1.118	—	—	—	—
			NHS	40	-2X	45902	961	1.019	1.095	1.221	1.275	1.329	—	—	—	—
			NHS	50	-2X	45903	1.070	1.130	1.232	1.397	1.457	1.517	—	—	—	—
			NHS	60	-2X	45904	1.213	1.248	1.378	1.564	1.643	1.720	—	—	—	—
		mint előbb, azonban 762 mm szélességben 2 fix polclappal	NHS	76	-2X	45927	1.418	1.432	1.602	1.841	—	—	—	—	—	—
S	2157	**XL-edénytartó / tárolószekrény** 1 ajtó, 1 fix polclap, 5 belső polc	NHSF	30	-2X	45939	1.245[1]	1.299[2]	1.358[3]	1.464	1.495	1.526	—	—	—	—
			NHSF	40	-2X	45940	1.368[1]	1.428[2]	1.504[3]	1.628	1.682	1.737	—	—	—	—
			NHSF	50	-2X	45941	1.479[1]	1.539[2]	1.641[3]	1.806	1.866	1.926	—	—	—	—
			NHSF	60	-2X	45942	1.622[1]	1.657[2]	1.786[3]	1.972	2.051	2.129	—	—	—	—
			1) Laser, 463 sz. front típuson kívül 2) Csak Riva, 839, 842, 843 sz. front 3) Structura, 402, 405 sz. front típuson kívül													
S	1365 357 429	**XL-edénytartó / tárolószekrény** 1 ajtó, 2 kihúzható elem, 3 belső polc	NHS2A	30	-2X	45906	1.327	1.409	1.530	1.577	1.619	1.663	—	—	—	—
			NHS2A	40	-2X	45907	1.442	1.536	1.660	1.756	1.809	1.863	—	—	—	—
			NHS2A	50	-2X	45908	1.562	1.660	1.790	1.935	2.000	2.064	—	—	—	—
			NHS2A	60	-2X	45909	1.710	1.781	1.910	2.113	2.189	2.264	—	—	—	—
	1365 789	**XL-állószekrény** 1 hevederezett ajtó, 1 fix alaplap, 1 belső polc, 5 belső kihúzható elem	NHSI	40	-2X	45918	2.770	2.863	2.932	3.057	3.111	3.165	—	—	—	—
			NHSI	50	-2X	45919	2.949	3.047	3.114	3.270	3.348	3.422	—	—	—	—
			NHSI	60	-2X	45920	3.145	3.208	3.253	3.470	3.570	3.670	—	—	—	—
	2157	**XL-állószekrény** 1 ajtó, 1 fix polclap, 1 belső polc, 5 belső kihúzható elem	NHSIF	40	-2X	45954	3.178[1]	3.272[2]	3.339[3]	3.466	3.520	3.574	—	—	—	—
			NHSIF	50	-2X	45955	3.358[1]	3.456[2]	3.523[3]	3.679	3.757	3.831	—	—	—	—
			NHSIF	60	-2X	45956	3.554[1]	3.616[2]	3.662[3]	3.879	3.979	4.079	—	—	—	—
			1) Laser, 463 sz. front típuson kívül 2) Csak Riva, 839, 842, 843 sz. front 3) Structura, 402, 405 sz. front típuson kívül													
20	1365 789	**XL-tárolószekrény Cargo** 1 hevederezett ajtó, 1 „Cargo” kihúzható elem, 5 fémdoboz csúszásgátló lapokkal, állítható magassággal	NHSC	50	-2X	45921	3.323	3.354	3.468	3.612	3.668	3.723	—	—	—	—
			NHSC	60	-2X	45922	3.507	3.541	3.644	3.815	3.884	3.954	—	—	—	—
20	2157	**XL-tárolószekrény Cargo** 1 ajtó, 1 fix polclap, 1 „Cargo” kihúzható elem, 5 fémdoboz csúszásgátló lapokkal, állítható magassággal	NHSCF	50	-2X	45943	3.732[1]	3.762[2]	3.876[3]	4.021	4.084	4.132	—	—	—	—
			NHSCF	60	-2X	45944	3.916[1]	3.949[2]	4.053[3]	4.224	4.292	4.362	—	—	—	—
			1) Laser, 463 sz. front típuson kívül 2) Csak Riva, 839, 842, 843 sz. front 3) Structura, 402, 405 sz. front típuson kívül													
20	1365 789	**XL-patikaszekrény** 1 kihúzható elem a be- és kihúzást tompító elemmel, 6 fémdobozzal csúszásgátló lapokkal, állítható	NHSA	30	-2X	45923	2.413	2.444	2.523	2.624	2.660	2.698	—	—	—	—
			NHSA	40	-2X	45924	2.577	2.606	2.714	2.838	2.891	2.943	—	—	—	—
20	2157	**XL-patikaszekrény** 1 kihúzható elem a be- és kihúzást tompító elemmel, 5 fémdoboz csúszásgátló lapokkal, állítható magassággal	NHSAF	30	-2X	45952	2.717[1]	2.749[2]	2.828[3]	2.929	2.973	3.003	—	—	—	—
			NHSAF	40	-2X	45953	2.882[1]	2.911[2]	3.019[3]	3.143	3.196	3.249	—	—	—	—
			1) Laser, 463 sz. front típuson kívül 2) Csak Riva, 839, 842, 843 sz. front 3) Structura, 402, 405 sz. front típuson kívül													

Állószekrények függőleges fogómélyedéshez LINE N 2180 / 2230 / 2260 / 2310 / 2360 mm magas

Oldalmélység: 561 mm
Korpuszmagasság: 2160 mm
Állószekrény-magasság 2 XL
Lábazatmagasság 20, 70, 100, 150 vagy 200 mm

		Rövid megnevezés	Szélesség cm-ben		Rendelési szám	Pontok / Árcsoport LINE N 1	2	3	4	5	6	7	8	9	10
	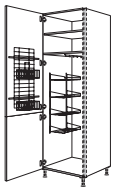 1365 789	**XL-takarítóeszköz- / készülékszekrényt** 1 hevederezett ajtó, 1 fix polclap, 1 belső polc, 1 rendszerező rács, 2 tisztítószeres kosár, 1 rendszerező polc, 1 porszívócső-tartó, 2 kampós léc	**NHSB**	**40**	**-2X**	45910	1.285	1.340	1.437	1.565	1.615	1.663	—	—	—	—
			NHSB	**50**	**-2X**	45911	1.375	1.435	1.565	1.718	1.780	1.843	—	—	—	—
			NHSB	**60**	**-2X**	45912	1.498	1.537	1.661	1.878	1.958	2.035	—	—	—	—
	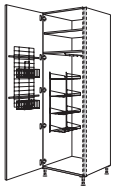 2157	**XL-takarítóeszköz- / készülékszekrényt** 1 ajtó, 1 fix polclap, 1 belső polc, 1 rendszerező rács, 2 tisztítószeres kosár, 1 rendszerező polc, 1 porszívócső-tartó, 2 kampós léc	**NHSBF**	**40**	**-2X**	45945	1.694[1]	1.749[2]	1.845[3]	1.974	2.024	2.072	—	—	—	—
			NHSBF	**50**	**-2X**	45946	1.783[1]	1.844[2]	1.974[3]	2.127	2.189	2.250	—	—	—	—
			NHSBF	**60**	**-2X**	45947	1.907[1]	1.946[2]	2.070[3]	2.286	2.367	2.444	—	—	—	—
							1) Laser, 463 sz. front típuson kívül 2) Csak Riva, 839, 842, 843 sz. front 3) Structura, 402, 405 sz. front típuson kívül									
	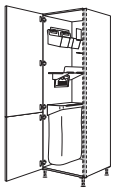 1365 789	**XL-állószekrény Laundry-Area rendező rendszerrel** 1 hevederezett ajtó, 1 szelektívhulladék-gyűjtő pamutzsákkal, 1 seprű-/felmosótartó, 2 eszköztartó fali tartóval, 1 polc lapátkészlettel	**NHSOS**	**50**	**-2X**	45915	2.489	2.551	2.659	2.837	2.898	2.959	—	—	—	—
			NHSOS	**60**	**-2X**	45916	2.606	2.653	2.775	2.981	3.057	3.133	—	—	—	—
	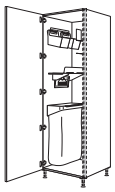 2157	**XL-állószekrény Laundry-Area rendező rendszerrel** 1 ajtó, 1 szelektívhulladék-gyűjtő pamutzsákkal, 1 seprű- / felmosótartó, 2 eszköztartó fali tartóval, 1 polc lapátkészlettel	**NHSOSF**	**50**	**-2X**	45948	2.898[1]	2.959[2]	3.067[3]	3.246	3.314	3.368	—	—	—	—
			NHSOSF	**60**	**-2X**	45949	3.015[1]	3.062[2]	3.183[3]	3.389	3.466	3.542	—	—	—	—
							1) Laser, 463 sz. front típuson kívül 2) Csak Riva, 839, 842, 843 sz. front 3) Structura, 402, 405 sz. front típuson kívül									
	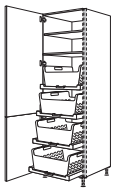 1365 789	**XL-állószekrény Laundry-Area ruháskosár-tartó polccal** 1 hevederezett ajtó, 1 fix polclap, 1 belső polc, 4 kihúzható polc, 4 ruháskosár	**NHSWTAB**	**60**	**-2X**	45917	5.249	5.300	5.422	5.628	5.701	5.777	—	—	—	—
	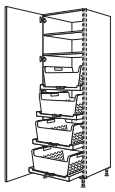 2157	**XL-állószekrény Laundry-Area ruháskosár-tartó polccal** 1 ajtó, 1 fix polclap, 1 belső polc, 4 kihúzható polc, 4 ruháskosár	**NHSWTABF**	**60**	**-2X**	45950	5.658[1]	5.709[2]	5.831[3]	6.037	6.110	6.185	—	—	—	—
							1) Laser, 463 sz. front típuson kívül 2) Csak Riva, 839, 842, 843 sz. front 3) Structura, 402, 405 sz. front típuson kívül									
	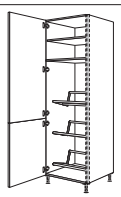 1365 789	**XL-állószekrény italos rekeszekhez** 1 hevederezett ajtó, 1 fix polclap, 1 belső polc, 3 italos rekeszekhez való tartó Terhelhetőség tartónként: 35 kg Polcfelület: 567 x 274 mm	**NHSGTK**	**60**	**-2X**	45996	1.777	1.825	1.945	2.152	2.228	2.302	—	—	—	—
							Szélesség- és mélységcsökkentés nem megengedett!									
	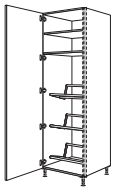 2157	**XL-állószekrény italos rekeszekhez** 1 ajtó, 1 fix polclap, 1 belső polc, 3 italos rekeszekhez való tartó Terhelhetőség tartónként: 35 kg Polcfelület: 567 x 274 mm	**NHSGTKF**	**60**	**-2X**	45951	2.186[1]	2.234[2]	2.352[3]	2.559	2.637	2.711	—	—	—	—
							1) Laser, 463 sz. front típuson kívül 2) Csak Riva, 839, 842, 843 sz. front 3) Structura, 402, 405 sz. front típuson kívül									
							Szélesség- és mélységcsökkentés nem megengedett!									
S	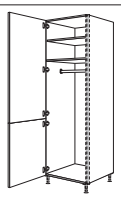 1365 789	**XL-gardróbszekrény** 1 hevederezett ajtó, 1 fix polclap, 1 belső polc, 1 gardróbrúd	**NHSWG**	**40**	**-2X**	46190	899	959	1.035	1.161	1.213	1.267	—	—	—	—
			NHSWG	**60**	**-2X**	46195	1.105	1.153	1.272	1.479	1.556	1.635	—	—	—	—
			Mélységcsökkentés nem megengedett.													

Állószekrények függőleges fogómélyedéshez LINE N 2180 / 2230 / 2260 / 2310 / 2360 mm magas

Oldalmélység: 561 mm
Korpuszmagasság: 2160 mm
Állószekrény-magasság 2 XL
Lábazatmagasság 20, 70, 100, 150 vagy 200 mm

		Rövid megnevezés	Szélesség cm-ben		Rendelési szám	Pontok / Árcsoport LINE N 1	2	3	4	5	6	7	8	9	10
S	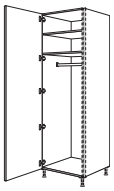 2157	**XL-gardróbszekrény** 1 ajtó, 1 fix polclap, 1 belső polc, 1 gardróbrúd	NHSWGF	40	-2X	45957	1.308[1]	1.367[2]	1.444[3]	1.570	1.629	1.676	—	—	—	—
			NHSWGF	60	-2X	45958	1.514[1]	1.562[2]	1.679[3]	1.886	1.965	2.043	—	—	—	—
			1) Laser, 463 sz. front típuson kívül 2) Csak Riva, 839, 842, 843 sz. front 3) Structura, 402, 405 sz. front típuson kívül													
			Mélységcsökkentés nem megengedett.													
S	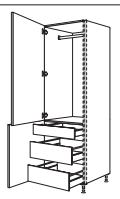 1365 789	**XL-gardróbszekrény** 1 ajtó, 1 gardróbrúd, 1 ajtó, 1 belső fiók, 2 belső kihúzható elem	NHSWGIA	40	-2X	46194	1.921	1.980	2.057	2.181	2.235	2.289	—	—	—	—
			NHSWGIA	60	-2X	46196	2.193	2.251	2.367	2.574	2.648	2.723	—	—	—	—
			Mélységcsökkentés nem megengedett.													
S	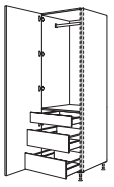 2157	**XL-gardróbszekrény** 1 ajtó, 1 gardróbrúd, 1 belső fiók, 2 belső kihúzható elem	NHSWGIAF	40	-2X	45959	2.330[1]	2.389[2]	2.466[3]	2.590	2.651	2.698	—	—	—	—
			NHSWGIAF	60	-2X	45960	2.602[1]	2.660[2]	2.775[3]	2.983	3.057	3.130	—	—	—	—
			1) Laser, 463 sz. front típuson kívül 2) Csak Riva, 839, 842, 843 sz. front 3) Structura, 402, 405 sz. front típuson kívül													
			Mélységcsökkentés nem megengedett.													
S	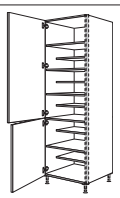 1365 789	**XL-cipős szekrény** 2 ajtó, 1 fix polclap, 5 belső polc, 305 mm mély, 4 belső polc, 474 mm mély	NHSWS	40	-2X	46198	1.004	1.064	1.140	1.266	1.318	1.374	—	—	—	—
			NHSWS	60	-2X	46199	1.278	1.313	1.441	1.629	1.707	1.783	—	—	—	—
			Szélességcsökkentés nem megengedett.													
S	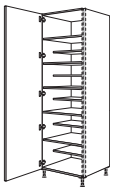 2157	**XL-cipős szekrény** 1 ajtó, 1 fix polclap, 5 belső polc, 305 mm mély, 4 belső polc, 474 mm mély	NHSWSF	40	-2X	45961	1.413[1]	1.472[2]	1.549[3]	1.675	1.734	1.781	—	—	—	—
			NHSWSF	60	-2X	45962	1.686[1]	1.721[2]	1.850[3]	2.038	2.116	2.191	—	—	—	—
			1) Laser, 463 sz. front típuson kívül 2) Csak Riva, 839, 842, 843 sz. front 3) Structura, 402, 405 sz. front típuson kívül													
			Szélességcsökkentés nem megengedett.													

Készülékszekrény sütőkhöz, mikrohullámú sütőkhöz, gőzpárolókhoz és kompakt készülékekhez

E 20	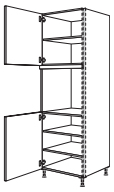 717 VAR 789	**XL-készülékszekrény sütőhöz** **Fülkemagasság: 590 mm** 2 ajtó, 1 fix kiegyenlítő lap, 3 belső polc	NGSO		-2X	45928	1.225	1.256	1.333	1.486	1.543	1.602	—	—	—	—
			Kérjük, hogy megrendelésnél adja meg a rögzítőléc színét - 010. sz. Fekete, vagy 014. sz. Nemesacél hatású - a sütőhöz/mikrohullámú sütőhöz. Ha a megrendelésben nem tüntetnek fel színt, akkor a 014. sz. Nemesacél hatású rögzítőléc kerül szállításra.													
E 20	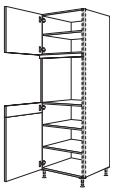 573 VAR 141 789	**XL-készülékszekrény sütőhöz** **Fülkemagasság: 590 mm** 1 ajtó, 1 fix kiegyenlítő lap, 1 csapolt ajtó, 3 belső polc	NGSOV		-2X	45929	1.266	1.298	1.365	1.524	1.584	1.643	—	—	—	—
			Kérjük, hogy megrendelésnél adja meg a rögzítőléc színét - 010. sz. Fekete, vagy 014. sz. Nemesacél hatású - a sütőhöz/mikrohullámú sütőhöz. Ha a megrendelésben nem tüntetnek fel színt, akkor a 014. sz. Nemesacél hatású rögzítőléc kerül szállításra.													
E 20	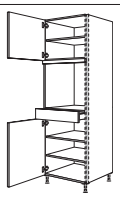 573 VAR 141 789	**XL-készülékszekrény sütőhöz** **Fülkemagasság: 590 mm** 2 ajtó, 1 fix kiegyenlítő lap, 1 fiók, 3 belső polc	NGSOS		-2X	45930	1.463	1.497	1.561	1.717	1.780	1.845	—	—	—	—
			Kérjük, hogy megrendelésnél adja meg a rögzítőléc színét - 010. sz. Fekete, vagy 014. sz. Nemesacél hatású - a sütőhöz/mikrohullámú sütőhöz. Ha a megrendelésben nem tüntetnek fel színt, akkor a 014. sz. Nemesacél hatású rögzítőléc kerül szállításra.													
E 20	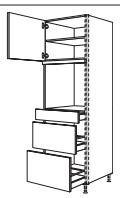 573 VAR 141 357 429	**XL-készülékszekrény sütőhöz** **Fülkemagasság: 590 mm** 1 ajtó, 1 belső polc, 1 fix kiegyenlítő lap, 1 fiók, 2 kihúzható elem	NGSOS2A		-2X	45931	1.923	2.012	2.085	2.235	2.297	2.359	—	—	—	—
			Kérjük, hogy megrendelésnél adja meg a rögzítőléc színét - 010. sz. Fekete, vagy 014. sz. Nemesacél hatású - a sütőhöz/mikrohullámú sütőhöz. Ha a megrendelésben nem tüntetnek fel színt, akkor a 014. sz. Nemesacél hatású rögzítőléc kerül szállításra.													

Állószekrények függőleges fogómélyedéshez LINE N 2180 / 2230 / 2260 / 2310 / 2360 mm magas

Oldalmélység: 561 mm
Korpuszmagasság: 2160 mm
Állószekrény-magasság 2 XL
Lábazatmagasság 20, 70, 100, 150 vagy 200 mm

		Rövid megnevezés	Szélesség cm-ben	Rendelési szám	Pontok / Árcsoport LINE N 1	2	3	4	5	6	7	8	9	10
E	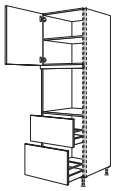 717 VAR 357 429	**XL-készülékszekrény sütőhöz** **Fülkemagasság: 590 mm** 1 ajtó, 1 belső polc, 1 fix kiegyenlítő lap, 2 kihúzható elem	**NGSO2A**	**-2X**	45932	1.666	1.740	1.813	1.964	2.024	2.085	—	—	—	—
		Kérjük, hogy megrendelésnél adja meg a rögzítőléc színét - 010. sz. Fekete, vagy 014. sz. Nemesacél hatású - a sütőhöz/mikrohullámú sütőhöz. *Ha a megrendelésben nem tüntetnek fel színt, akkor a 014. sz. Nemesacél hatású rögzítőléc kerül szállításra.*													
E	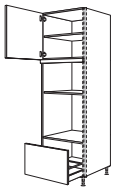 645 VAR 429	**XL-készülékszekrény sütőhöz és mikrohullámú sütőhöz** **Fülkemagasság: 380 mm** **Fülkemagasság: 590 mm** 1 ajtó, 1 belső polc, 1 fix kiegyenlítő lap, 1 kihúzható elem	**NGSMOA**	**-2X**	45933	1.390	1.445	1.508	1.628	1.678	1.727	—	—	—	—
		Kérjük, hogy megrendelésnél adja meg a rögzítőléc színét - 010. sz. Fekete, vagy 014. sz. Nemesacél hatású - a sütőhöz/mikrohullámú sütőhöz. *Ha a megrendelésben nem tüntetnek fel színt, akkor a 014. sz. Nemesacél hatású rögzítőléc kerül szállításra.*													
E	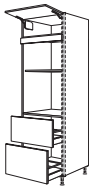 285 VAR 357 429	**XL-készülékszekrény sütőhöz és mikrohullámú sütőhöz** **Fülkemagasság: 380 mm** **Fülkemagasság: 590 mm** 1 felhajtható ajtó, 1 fix kiegyenlítő lap, 2 kihúzható elem	**NGSMO2A**	**-2X**	45935	1.748	1.781	1.856	1.967	2.024	2.082	—	—	—	—
		Kérjük, hogy megrendelésnél adja meg a rögzítőléc színét - 010. sz. Fekete, vagy 014. sz. Nemesacél hatású - a sütőhöz/mikrohullámú sütőhöz. *Ha a megrendelésben nem tüntetnek fel színt, akkor a 014. sz. Nemesacél hatású rögzítőléc kerül szállításra.*													
E	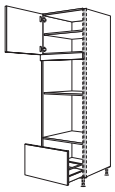 573 VAR 429	**XL-készülékszekrény sütőhöz és gőzpárolóhoz / kompakt készülékhez** **Fülkemagasság: 450 mm** **Fülkemagasság: 590 mm** 1 ajtó, 1 belső polc, 1 fix kiegyenlítő lap, 1 kihúzható elem	**NGSDKOA**	**-2X**	45934	1.381	1.437	1.502	1.618	1.669	1.718	—	—	—	—
		Kérjük, hogy megrendelésnél adja meg a rögzítőléc színét - 010. sz. Fekete, vagy 014. sz. Nemesacél hatású - a sütőhöz/mikrohullámú sütőhöz. *Ha a megrendelésben nem tüntetnek fel színt, akkor a 014. sz. Nemesacél hatású rögzítőléc kerül szállításra.*													
E	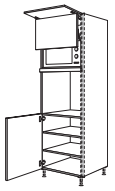 285 429 VAR 789	**XL-készülékszekrény sütőhöz és mikrohullámú sütőhöz felemelhető ajtóval** **Fülkemagasság: 370 mm** **Fülkemagasság: 590 mm** 1 felhajtható ajtó, 1 felemelhető ajtó, 1 fix kiegyenlítő lap, 1 ajtó, 2 belső polc	**NGSLO**	**-2X**	45925	1.895	1.972	2.041	2.191	2.244	2.297	—	—	—	—
		A felhajtható ajtó mögötti fülke megfelelő max. 370 mm magas és 490 mm széles álló mikrohullámú sütőkhöz. *Felemelhető ajtó fordítási területe felfelé: 152 mm.* *Kérjük, hogy megrendelésnél adja meg a rögzítőléc színét - 010. sz. Fekete, vagy 014. sz. Nemesacél hatású - a sütőhöz/mikrohullámú sütőhöz.* *Ha a megrendelésben nem tüntetnek fel színt, akkor a 014. sz. Nemesacél hatású rögzítőléc kerül szállításra.*													
E	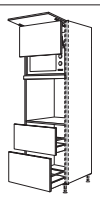 285 429 VAR 357 429	**XL-készülékszekrény sütőhöz és mikrohullámú sütőhöz felemelhető ajtóval** **Fülkemagasság: 370 mm** **Fülkemagasság: 590 mm** 1 felhajtható ajtó, 1 felemelhető ajtó, 1 fix kiegyenlítő lap, 2 kihúzható elem	**NGSLO2A**	**-2X**	45926	2.380	2.483	2.546	2.688	2.746	2.803	—	—	—	—
		A felhajtható ajtó mögötti fülke megfelelő max. 370 mm magas és 490 mm széles álló mikrohullámú sütőkhöz. *Felemelhető ajtó fordítási területe felfelé: 152 mm.* *Kérjük, hogy megrendelésnél adja meg a rögzítőléc színét - 010. sz. Fekete, vagy 014. sz. Nemesacél hatású - a sütőhöz/mikrohullámú sütőhöz.* *Ha a megrendelésben nem tüntetnek fel színt, akkor a 014. sz. Nemesacél hatású rögzítőléc kerül szállításra.*													
E	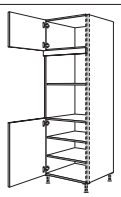 429 VAR 789	**XL-készülékszekrény mikrohullámú sütőhöz és gőzpárolóhoz / kompakt készülékhez** **Fülkemagasság: 380 mm** **Fülkemagasság: 450 mm** 2 ajtó, 1 fix kiegyenlítő lap, 2 belső polc	**NGSMDK**	**-2X**	45936	1.263	1.295	1.364	1.497	1.552	1.606	—	—	—	—
		Kérjük, hogy megrendelésnél adja meg a rögzítőléc színét - 010. sz. Fekete, vagy 014. sz. Nemesacél hatású - a sütőhöz/mikrohullámú sütőhöz. *Ha a megrendelésben nem tüntetnek fel színt, akkor a 014. sz. Nemesacél hatású rögzítőléc kerül szállításra.*													
E	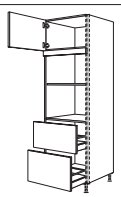 429 VAR 357 429	**XL-készülékszekrény mikrohullámú sütőhöz és gőzpárolóhoz / kompakt készülékhez** **Fülkemagasság: 380 mm** **Fülkemagasság: 450 mm** 1 ajtó, 1 fix kiegyenlítő lap, 2 kihúzható elem	**NGSMDK2A**	**-2X**	45937	1.704	1.781	1.847	1.974	2.034	2.092	—	—	—	—
		Kérjük, hogy megrendelésnél adja meg a rögzítőléc színét - 010. sz. Fekete, vagy 014. sz. Nemesacél hatású - a sütőhöz/mikrohullámú sütőhöz. *Ha a megrendelésben nem tüntetnek fel színt, akkor a 014. sz. Nemesacél hatású rögzítőléc kerül szállításra.*													

Állószekrények függőleges fogómélyedéshez LINE N 2180 / 2230 / 2260 / 2310 / 2360 mm magas

Oldalmélység: 561 mm
Korpuszmagasság: 2160 mm
Állószekrény-magasság 2 XL
Lábazatmagasság 20, 70, 100, 150 vagy 200 mm

Rövid megnevezés	Szélesség cm-ben		Rendelési szám	Pontok / Árcsoport LINE N 1	2	3	4	5	6	7	8	9	10
NGSDKS2A		-2X	45938	1.918	2.022	2.099	2.260	2.329	2.396	—	—	—	—

717 VAR / 141 / 357 / 429

XL-készülékszekrény gőzpárolóhoz / kompakt készülékhez
Fülkemagasság: 450 mm
1 ajtó,
1 belső polc,
1 fix kiegyenlítő lap,
1 fiók,
2 kihúzható elem

Kérjük, hogy megrendelésnél adja meg a rögzítőléc színét - 010. sz. Fekete, vagy 014. sz. Nemesacél hatású - a sütőhöz/mikrohullámú sütőhöz.
Ha a megrendelésben nem tüntetnek fel színt, akkor a 014. sz. Nemesacél hatású rögzítőléc kerül szállításra.

Készülékszekrények 30“ szélességű sütőkhöz

NGSDAO	76	-2X	45964	1.581	1.609	1.723	1.904	—	2.025	—	—	—	—

573 VAR / 789

XL-készülékszekrény sütőhöz
Fülkemagasság: 718 mm
2 ajtó,
1 fix kiegyenlítő lap,
3 belső polc

A készülékszekrényt 50 mm-rel előrehúzva kell tervezni.

Záró- vagy szabadon álló elemként tervezve a záró oldalfalaknak 633 mm-es mélységgel kell rendelkezniük!

Kérjük, hogy megrendelésnél adja meg a rögzítőléc színét - 010. sz. Fekete, vagy 014. sz. Nemesacél hatású - a sütőhöz/mikrohullámú sütőhöz.
Ha a megrendelésben nem tüntetnek fel színt, akkor a 014. sz. Nemesacél hatású rögzítőléc kerül szállításra.

NGSDAOS	76	-2X	45966	1.990	2.022	2.136	2.308	—	2.431	—	—	—	—

429 / VAR / 141 / 789

XL-készülékszekrény sütőhöz
Fülkemagasság: 718 mm
1 felhajtható ajtó,
1 fix kiegyenlítő lap,
1 fiók,
1 ajtó,
2 belső polc

A készülékszekrényt 50 mm-rel előrehúzva kell tervezni.

Záró- vagy szabadon álló elemként tervezve a záró oldalfalaknak 633 mm-es mélységgel kell rendelkezniük!

Kérjük, hogy megrendelésnél adja meg a rögzítőléc színét - 010. sz. Fekete, vagy 014. sz. Nemesacél hatású - a sütőhöz/mikrohullámú sütőhöz.
Ha a megrendelésben nem tüntetnek fel színt, akkor a 014. sz. Nemesacél hatású rögzítőléc kerül szállításra.

NGSDAOS2A	76	-2X	45967	2.448	2.501	2.602	2.792	—	2.911	—	—	—	—

429 / VAR / 141 / 357 / 429

XL-készülékszekrény sütőhöz
Fülkemagasság: 718 mm
1 felhajtható ajtó,
1 fix kiegyenlítő lap,
1 fiók,
2 kihúzható elem

A készülékszekrényt 50 mm-rel előrehúzva kell tervezni.

Záró- vagy szabadon álló elemként tervezve a záró oldalfalaknak 633 mm-es mélységgel kell rendelkezniük!

Kérjük, hogy megrendelésnél adja meg a rögzítőléc színét - 010. sz. Fekete, vagy 014. sz. Nemesacél hatású - a sütőhöz/mikrohullámú sütőhöz.
Ha a megrendelésben nem tüntetnek fel színt, akkor a 014. sz. Nemesacél hatású rögzítőléc kerül szállításra.

NGSDAO2A	76	-2X	45968	2.117	2.149	2.267	2.448	—	2.574	—	—	—	—

573 VAR / 357 / 429

XL-készülékszekrény sütőhöz
Fülkemagasság: 718 mm
1 ajtó,
1 belső polc,
1 fix kiegyenlítő lap,
2 kihúzható elem

A készülékszekrényt 50 mm-rel előrehúzva kell tervezni.

Záró- vagy szabadon álló elemként tervezve a záró oldalfalaknak 633 mm-es mélységgel kell rendelkezniük!

Kérjük, hogy megrendelésnél adja meg a rögzítőléc színét - 010. sz. Fekete, vagy 014. sz. Nemesacél hatású - a sütőhöz/mikrohullámú sütőhöz.
Ha a megrendelésben nem tüntetnek fel színt, akkor a 014. sz. Nemesacél hatású rögzítőléc kerül szállításra.

NGSDAODA	76	-2X	45969	1.860	1.897	1.959	2.073	—	2.154	—	—	—	—

357 / VAR / 429

XL-kétsütős készülékszekrény
Fülkemagasság: 1298 mm
1 felhajtható ajtó,
1 fixkiegyenlítő lap,
1 kihúzható elem

A készülékszekrényt 50 mm-rel előrehúzva kell tervezni.

Záró- vagy szabadon álló elemként tervezve a záró oldalfalaknak 633 mm-es mélységgel kell rendelkezniük!

Csak 100, 150 és 200 mm lábazatmagassághoz szállítható.

Kérjük, hogy megrendelésnél adja meg a rögzítőléc színét - 010. sz. Fekete, vagy 014. sz. Nemesacél hatású - a sütőhöz/mikrohullámú sütőhöz.
Ha a megrendelésben nem tüntetnek fel színt, akkor a 014. sz. Nemesacél hatású rögzítőléc kerül szállításra.

Állószekrények függőleges fogómélyedéshez LINE N 2180 / 2230 / 2260 / 2310 / 2360 mm magas

Oldalmélység: 561 mm
Korpuszmagasság: 2160 mm
Állószekrény-magasság 2 XL
Lábazatmagasság 20, 70, 100, 150 vagy 200 mm

		Rövid megnevezés	Szélesség cm-ben		Rendelési szám	Pontok / Árcsoport LINE N 1	2	3	4	5	6	7	8	9	10
Készülékszekrények beépített készülékekhez 880 mm fülkemagassággal															880
E	429 933 789	**XL-készülékszekrény hűtőszekrényhez** **Fülkemagasság: 880 mm** 2 ajtó, 1 készülékajtó, 2 belső polc	NGS88	-2X	45970	1.197	1.245	1.355	1.565	1.645	1.723	—	—	—	—
E	429 933 357 429	**XL-készülékszekrény hűtőszekrényhez** **Fülkemagasság: 880 mm** 1 ajtó, 1 készülékajtó, 2 kihúzható elem	NGS882A	-2X	45971	1.657	1.756	1.863	2.067	2.149	2.232	—	—	—	—
E	645 VAR 1005	**XL-készülékszekrény hűtőszekrényhez és mikrohullámú sütőhöz / gőzpárolóhoz / kompakt készülékhez** **Fülkemagasság: 380 / 450 mm** **Fülkemagasság: 880 mm** 1 ajtó, 1 belső polc, 1 fix kiegyenlítő lap, 1 készülékajtó	NGSMDK88	-2X	45973	1.188	1.225	1.317	1.483	1.542	1.600	—	—	—	—
		Kérjük, hogy megrendelésnél adja meg a rögzítőléc színét - 010. sz. Fekete, vagy 014. sz. Nemesacél hatású - a sütőhöz/mikrohullámú sütőhöz. Ha a megrendelésben nem tüntetnek fel színt, akkor a 014. sz. Nemesacél hatású rögzítőléc kerül szállításra.												
E	501 VAR 1005	**XL-készülékszekrény hűtőszekrényhez és sütőhöz** **Fülkemagasság: 590 mm** **Fülkemagasság: 880 mm** 1 ajtó, 1 belső polc, 1 fix kiegyenlítő lap, 1 készülékajtó	NGS88O	-2X	45972	1.164	1.216	1.294	1.445	1.501	1.556	—	—	—	—
		Kérjük, hogy megrendelésnél adja meg a rögzítőléc színét - 010. sz. Fekete, vagy 014. sz. Nemesacél hatású - a sütőhöz/mikrohullámú sütőhöz. Ha a megrendelésben nem tüntetnek fel színt, akkor a 014. sz. Nemesacél hatású rögzítőléc kerül szállításra.												
E	1149 1005	**XL-készülékszekrény hűtő-fagyasztószekrényhez** **Fülkemagasság: mindig 880 mm** 2 készülékajtó	NGS88-88	-2X	45974	1.105	1.139	1.263	1.473	1.548	1.621	—	—	—	—
Készülékszekrények beépített készülékekhez 1030 mm fülkemagassággal															1030
E	285 1077 789	**XL-készülékszekrény hűtőszekrényhez** **Fülkemagasság: 1030 mm** 1 felhajtható ajtó, 1 készülékajtó, 1 ajtó, 2 belső polc	NGS103	-2X	45976	1.263	1.317	1.431	1.641	1.717	1.796	—	—	—	—
E	285 1077 357 429	**XL-készülékszekrény hűtőszekrényhez** **Fülkemagasság: 1030 mm** 1 felhajtható ajtó, 1 készülékajtó, 2 kihúzható elem	NGS1032A	-2X	45977	1.720	1.819	1.926	2.135	2.216	2.295	—	—	—	—
E	501 VAR 1149	**XL-készülékszekrény hűtőszekrényhez és gőzpárolóhoz / kompakt készülékhez** **Fülkemagasság: 450 mm** **Fülkemagasság: 1030 mm** 1 ajtó, 1 belső polc, 1 fix kiegyenlítő lap, 1 készülékajtó	NGS103DK	-2X	45978	1.153	1.184	1.280	1.447	1.511	1.577	—	—	—	—
		Kérjük, hogy megrendelésnél adja meg a rögzítőléc színét - 010. sz. Fekete, vagy 014. sz. Nemesacél hatású - a sütőhöz/mikrohullámú sütőhöz. Ha a megrendelésben nem tüntetnek fel színt, akkor a 014. sz. Nemesacél hatású rögzítőléc kerül szállításra.												

Állószekrények függőleges fogómélyedéshez LINE N 2180 / 2230 / 2260 / 2310 / 2360 mm magas

Oldalmélység: 561 mm
Korpuszmagasság: 2160 mm
Állószekrény-magasság 2 XL
Lábazatmagasság 20, 70, 100, 150 vagy 200 mm

		Rövid megnevezés	Szélesség cm-ben		Rendelési szám	Pontok / Árcsoport LINE N 1	2	3	4	5	6	7	8	9	10
E 20	357 VAR 1149 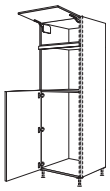 **XL-készülékszekrény hűtőszekrényhez és sütőhöz** **Fülkemagasság: 590 mm** **Fülkemagasság: 1030 mm** 1 felhajtható ajtó, 1 fix kiegyenlítő lap, 1 készülékajtó	**NGS103O**		**-2X**	45979	1.183	1.209	1.294	1.445	1.498	1.551	—	—	—	—
		Kérjük, hogy megrendelésnél adja meg a rögzítőléc színét - 010. sz. Fekete, vagy 014. sz. Nemesacél hatású - a sütőhöz/mikrohullámú sütőhöz. *Ha a megrendelésben nem tüntetnek fel színt, akkor a 014. sz. Nemesacél hatású rögzítőléc kerül szállításra.*											

Készülékszekrények beépített készülékekhez 1230 mm fülkemagassággal

1230

E 20	1365 789  **XL-készülékszekrény hűtőszekrényhez** **Fülkemagasság: 1230 mm** 1 készülékajtó, 1 ajtó, 2 belső polc	**NGS123**		**-2X**	45981	1.156	1.196	1.317	1.530	1.602	1.673	—	—	—	—
E 20	429 1293 429 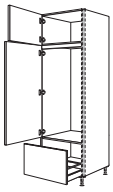 **XL-készülékszekrény hűtőszekrényhez** **Fülkemagasság: 1230 mm** 1 ajtó, 1 belső lap, 1 készülékajtó, 1 kihúzható elem	**NGS123A**		**-2X**	45983	1.388	1.461	1.577	1.783	1.864	1.945	—	—	—	—
E 20	1365 357 429 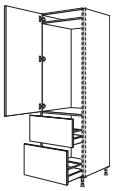 **XL-készülékszekrény hűtőszekrényhez** **Fülkemagasság: 1230 mm** 1 készülékajtó, 2 kihúzható elem	**NGS1232A**		**-2X**	45982	1.647	1.710	1.825	2.038	2.116	2.191	—	—	—	—
E 20	285 VAR 1365 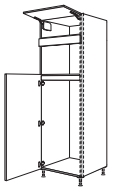 **XL-készülékszekrény hűtőszekrényhez és mikrohullámú sütőhöz** **Fülkemagasság: 380 mm** **Fülkemagasság: 1230 mm** 1 felhajtható ajtó, 1 készülékajtó, 1 ajtó, 1 fix kiegyenlítő lap	**NGS123M**		**-2X**	45984	1.212	1.254	1.342	1.515	1.577	1.638	—	—	—	—
		Kérjük, hogy megrendelésnél adja meg a rögzítőléc színét - 010. sz. Fekete, vagy 014. sz. Nemesacél hatású - a sütőhöz/mikrohullámú sütőhöz. *Ha a megrendelésben nem tüntetnek fel színt, akkor a 014. sz. Nemesacél hatású rögzítőléc kerül szállításra.*											
E 20	285 501 1365 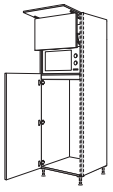 **XL-készülékszekrény hűtőszekrényhez és mikrohullámú sütőhöz felemelhető ajtóval** **Fülkemagasság: 370 mm** **Fülkemagasság: 1230 mm** 1 felhajtható ajtó, 1 felemelhető ajtó, 1 belső lap, 1 készülékajtó	**NGS123L**		**-2X**	45985	1.908	1.986	2.099	2.307	2.386	2.464	—	—	—	—
		A felhajtható ajtó mögötti fülke megfelelő max. 370 mm magas és 490 mm széles álló mikrohullámú sütőkhöz. *Felemelhető ajtó fordítási területe felfelé: 152 mm.* *Kérjük, hogy megrendelésnél adja meg a rögzítőléc színét - 010. sz. Fekete, vagy 014. sz. Nemesacél hatású - a sütőhöz/mikrohullámú sütőhöz.* *Ha a megrendelésben nem tüntetnek fel színt, akkor a 014. sz. Nemesacél hatású rögzítőléc kerül szállításra.*											
E 20	717 429 1005 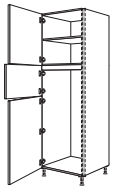 **XL-készülékszekrény hűtő-fagyasztószekrényhez** **Fülkemagasság: 1230 mm** 1 ajtó, 1 belső polc, 1 belső lap, 1 készülékajtó fagyasztórekeszhez, 1 készülékajtó hűtőtérhez	**NGS123G**		**-2X**	45986	1.169	1.222	1.330	1.543	1.619	1.698	—	—	—	—
E 20	357 429 933 429 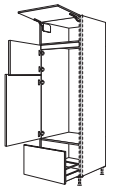 **XL-készülékszekrény hűtő-fagyasztószekrényhez** **Fülkemagasság: 1230 mm** 1 felhajtható ajtó, 1 belső lap, 1 készülékajtó a fagyasztórekeszhez, 1 készülékajtó a hűtőtérhez, 1 kihúzható elem	**NGS123GA**		**-2X**	45987	1.491	1.568	1.705	1.883	1.970	2.057	—	—	—	—

Állószekrények függőleges fogómélyedéshez LINE N 2180 / 2230 / 2260 / 2310 / 2360 mm magas

Oldalmélység: 561 mm
Korpuszmagasság: 2160 mm
Állószekrény-magasság 2 XL
Lábazatmagasság 20, 70, 100, 150 vagy 200 mm

		Rövid megnevezés	Szélesség cm-ben		Rendelési szám	Pontok / Árcsoport LINE N 1	2	3	4	5	6	7	8	9	10
Készülékszekrények beépített készülékekhez 1450 mm fülkemagassággal															1450
E	429 / 933 / 789 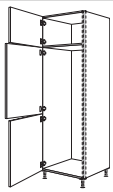	**XL-készülékszekrény hűtő-fagyasztószekrényhez Fülkemagasság: 1450 mm** 1 ajtó, 2 készülékajtó	**NGS145**	**-2X**	45989	1.133	1.194	1.302	1.514	1.591	1.666	—	—	—	—
E	573 / 1149 / 429 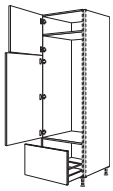	**XL-készülékszekrény hűtő-fagyasztószekrényhez Fülkemagasság: 1450 mm** 1 készülékajtó a fagyasztórekeszhez, 1 készülékajtó a hűtőtérhez, 1 kihúzható elem	**NGS145A**	**-2X**	45991	1.418	1.491	1.606	1.816	1.895	1.971	—	—	—	—
Készülékszekrények beépített készülékekhez 1580 - 1940 mm fülkemagassággal															1580 - 1940
E	357 / 1005 / 789 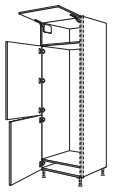	**XL-készülékszekrény hűtő-fagyasztószekrényhez Fülkemagasság: 1580 mm** 1 felhajtható ajtó, 2 készülékajtó	**NGS158**	**-2X**	45992	1.216	1.257	1.364	1.577	1.659	1.742	—	—	—	—
E	213 / 1149 / 789 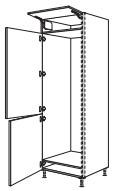	**XL-készülékszekrény hűtő-fagyasztószekrényhez Fülkemagasság: 1780 mm** 1 felhajtható ajtó, 2 készülékajtó	**NGS178**	**-2X**	45993	1.216	1.257	1.365	1.578	1.660	1.742	—	—	—	—
E	1365 / 789 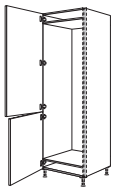	**XL-készülékszekrény hűtő-fagyasztószekrényhez Fülkemagasság: 1580 - 1940 mm** 2 készülékajtó	**NGS194**	**-2X**	45995	1.105	1.140	1.263	1.473	1.548	1.621	—	—	—	—
E	2157 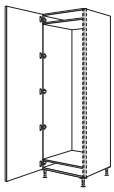	**XL-készülékszekrény hűtő-fagyasztószekrényhez Fülkemagasság: 1780 mm** 1 készülékajtó	**NGSF178**	**-2X**	45994	1.514[1]	1.549[2]	1.672[3]	1.882	1.956	2.029	—	—	—	—
						1) Laser, 463 sz. front típuson kívül 2) Csak Riva, 839, 842, 843 sz. front 3) Structura, 402, 405 sz. front típuson kívül										
Készülékszekrények 700 mm szélességű beépített készülékekhez															1890 - 1940
E	1365 / 789 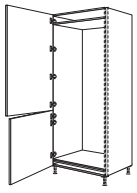	**XL-készülékszekrény hűtő-fagyasztószekrényhez Fülkemagasság: 1890 - 1940 mm** 2 készülékajtó	**NGS194**	**-76 -2X**	45551	1.640	1.686	1.860	2.152	—	—	—	—	—	—
						Egyedi kivitelek nem megengedettek!									

Állószekrények függőleges fogómélyedéshez LINE N 2180 / 2230 / 2260 / 2310 / 2360 mm magas

Oldalmélység: 561 mm
Korpuszmagasság: 2160 mm
Állószekrény-magasság 2 XL
Lábazatmagasság 20, 70, 100, 150 vagy 200 mm

		Rövid megnevezés	Szélesség cm-ben		Rendelési szám	Pontok / Árcsoport LINE N 1	2	3	4	5	6	7	8	9	10
Profilok															
	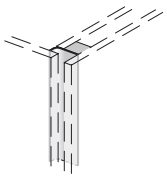 **XL-lezáró fogómélyedés** egyedi tervezésű magasszekrényekhez, 2X magasság, vagy alsószekrényekkel történő kiépítéshez Tervezési méret: 25 mm	NGMA		-2X	44124	164	164	164	164	164	164	—	—	—	—
						Lezáró fogó mélyedéssel történő tervezések esetén szükség van egy lezáró oldalfalra. *A tervezési méret nagyobb lesz az oldalfal vastagságával.*									
	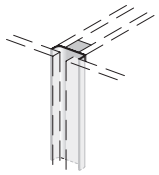 **XL-köztes fogó mélyedés** egymás mellett álló állószekrények közötti tervezéshez, magasság 2X Tervezési méret: 25 mm	NGMZ		-2X	44125	184	184	184	184	184	184	—	—	—	—
	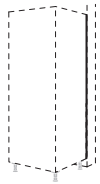 **Fedőprofil mélység-kiegyenlítéshez a magasszekrényeken** Nemesacél színű műanyag profil, 15 mm mély, hátsó korpuszszegélyre szereléshez. Előrehozott tervezésekhez, lezáró vagy frontlapos oldalfalak nélkül.	NADP-216			47021	24,8	24,8	24,8	24,8	24,8	24,8	—	—	—	—
Állószekrény-összefüggő ajtók															
ÙJ	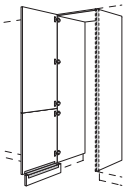 1365 789 **XL-állószekrény-összefüggő ajtó** 1 hevederezett ajtó, 2 oldalfal, 16 mm vastag, korpuszmagasságban, 1 fedőlap, 16 mm vastag, 1 lábazati takaró összekötő idommal	NHSWDT	60	-2X	20850	1.783	1.818	1.942	2.139	2.146	2.292	—	—	—	—
		NHSWDT	76	-2X	20851	1.824	1.867	1.984	2.245	—	—	—	—	—	—
						1) Laser, 463 sz. front típuson kívül 2) Csak Riva, 839, 842, 843 sz. front 3) Structura, 402, 405 sz. front típuson kívül 4) Frame 419 típuson kívül									
						A zavartalan felszerelés és használat biztosítása érdekében állószekrények közé tervezést javasolunk. *Csak hátsó falcsatlakozással és teljes magasságban történő oldalsó rögzítéssel tervezhető.* *Magasság- és szélességmódosítások, valamint a frontfelosztás módosításai nem megengedettek!* *Az áru leszállítása szétszerelve történik.* *Adja meg az irányt!*									
ÙJ	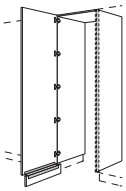 2157 **XL-állószekrény-összefüggő ajtó** 1 ajtó, 2 oldalfal, 16 mm vastag, korpuszmagasságban, 1 fedőlap, 16 mm vastag, 1 lábazati takaró összekötő idommal	NHSWDTF	60	-2X	20852	2.191[1]	2.227[2]	2.351[3]	2.548	2.555	2.701	—	—	—	—
						1) Laser, 463 sz. front típuson kívül 2) Csak Riva, 839, 842, 843 sz. front 3) Structura, 402, 405 sz. front típuson kívül									
						A zavartalan felszerelés és használat biztosítása érdekében állószekrények közé tervezést javasolunk. *Csak hátsó falcsatlakozással és teljes magasságban történő oldalsó rögzítéssel tervezhető.* *Magasság- és szélességmódosítások, valamint a frontfelosztás módosításai nem megengedettek!* *Az áru leszállítása szétszerelve történik.* *Adja meg az irányt!*									

Állószekrények függőleges fogómélyedéshez LINE N 2180 / 2230 / 2260 / 2310 / 2360 mm magas

Oldalmélység: 561 mm
Korpuszmagasság: 2160 mm
Állószekrény-magasság 3
Lábazatmagasság 20, 70, 100, 150 vagy 200 mm

			Rövid megnevezés	Szélesség cm-ben		Rendelési szám	Pontok / Árcsoport LINE N 1	2	3	4	5	6	7	8	9	10
Állószekrények, magasság 3																
ÚJ S	1437 717		**Edénytartó / tárolószekrény** 2 ajtó, 1 fix polclap, 4 belső polc	NHS	30	-3	53151	823	876	937	1.042	1.073	1.104	—	—	—	—
				NHS	40	-3	53154	945	1.002	1.079	1.206	1.259	1.313	—	—	—	—
				NHS	50	-3	53155	1.051	1.113	1.216	1.380	1.440	1.499	—	—	—	—
				NHS	60	-3	53161	1.191	1.226	1.355	1.540	1.619	1.699	—	—	—	—
			mint előbb, azonban 762 mm szélességben 2 fix polclappal	NHS	76	-3	53173	1.390	1.406	1.575	1.812	—	—	—	—	—	—
S	2157	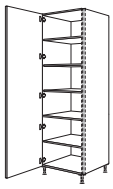	**Edénytartó / tárolószekrény** 1 ajtó, 1 fix polclap, 4 belső polc	NHSF	30	-3	53196	1.232[1]	1.285[2]	1.346[3]	1.451	1.482	1.513	—	—	—	—
				NHSF	40	-3	53197	1.353[1]	1.410[2]	1.488[3]	1.615	1.667	1.721	—	—	—	—
				NHSF	50	-3	53198	1.460[1]	1.521[2]	1.625[3]	1.789	1.848	1.908	—	—	—	—
				NHSF	60	-3	53199	1.600[1]	1.635[2]	1.764[3]	1.949	2.028	2.108	—	—	—	—
								1) Laser, 463 sz. front típuson kívül 2) Csak Riva, 839, 842, 843 sz. front 3) Structura, 402, 405 sz. front típuson kívül									
S	1437 357 357		**Edénytartó / tárolószekrény** 1 ajtó, 2 kihúzható elem, 3 belső polc	NHS2A	30	-3	53162	1.327	1.409	1.530	1.577	1.619	1.663	—	—	—	—
				NHS2A	40	-3	53163	1.442	1.536	1.660	1.756	1.809	1.863	—	—	—	—
				NHS2A	50	-3	53165	1.562	1.660	1.790	1.935	2.000	2.064	—	—	—	—
				NHS2A	60	-3	53166	1.710	1.781	1.910	2.113	2.189	2.264	—	—	—	—
	1437 717	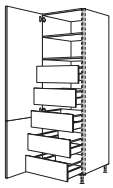	**Állószekrény** 1 hevederezett ajtó, 1 fix alaplap, 1 belső polc, 5 belső kihúzható elem	NHSI	40	-3	53178	2.770	2.863	2.932	3.057	3.111	3.165	—	—	—	—
				NHSI	50	-3	53179	2.949	3.047	3.114	3.270	3.348	3.422	—	—	—	—
				NHSI	60	-3	53180	3.145	3.208	3.253	3.470	3.570	3.670	—	—	—	—
	2157	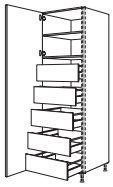	**Állószekrény** 1 ajtó, 1 fix polclap, 1 belső polc, 5 belső kihúzható elem	NHSIF	40	-3	53258	3.178[1]	3.272[2]	3.339[3]	3.466	3.520	3.574	—	—	—	—
				NHSIF	50	-3	53259	3.358[1]	3.456[2]	3.523[3]	3.679	3.757	3.831	—	—	—	—
				NHSIF	60	-3	53260	3.554[1]	3.616[2]	3.662[3]	3.879	3.979	4.079	—	—	—	—
								1) Laser, 463 sz. front típuson kívül 2) Csak Riva, 839, 842, 843 sz. front 3) Structura, 402, 405 sz. front típuson kívül									
	1437 717	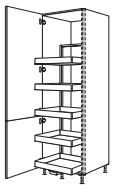	**Cargo tárolószekrény** 1 hevederezett ajtó, 1 „Cargo” kihúzható elem, 5 fémdoboz csúszásgátló lapokkal, állítható magassággal	NHSC	50	-3	53181	3.323	3.354	3.468	3.612	3.668	3.723	—	—	—	—
				NHSC	60	-3	53182	3.507	3.541	3.644	3.816	3.885	3.954	—	—	—	—
	2157	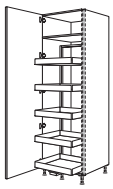	**Cargo tárolószekrény** 1 ajtó, 1 fix polclap, 1 „Cargo” kihúzható elem, 5 fémdoboz csúszásgátló lapokkal, állítható magassággal	NHSCF	50	-3	53194	3.732[1]	3.762[2]	3.876[3]	4.021	4.084	4.132	—	—	—	—
				NHSCF	60	-3	53195	3.916[1]	3.949[2]	4.053[3]	4.225	4.294	4.362	—	—	—	—
								1) Laser, 463 sz. front típuson kívül 2) Csak Riva, 839, 842, 843 sz. front 3) Structura, 402, 405 sz. front típuson kívül									
	1437 717	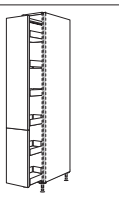	**Patikaszekrény** 1 kihúzható elem a be- és kihúzást tompító elemmel, 6 fémdobozzal csúszásgátló lapokkal, állítható	NHSA	30	-3	53183	2.413	2.444	2.523	2.624	2.660	2.698	—	—	—	—
				NHSA	40	-3	53184	2.577	2.606	2.714	2.838	2.891	2.943	—	—	—	—
	2157	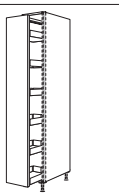	**Patikaszekrény** 1 kihúzható elem a be- és kihúzást tompító elemmel, 6 fémdobozzal csúszásgátló lapokkal, állítható	NHSAF	30	-3	53256	2.717[1]	2.749[2]	2.828[3]	2.929	2.973	3.003	—	—	—	—
				NHSAF	40	-3	53257	2.882[1]	2.911[2]	3.019[3]	3.143	3.196	3.249	—	—	—	—
								1) Laser, 463 sz. front típuson kívül 2) Csak Riva, 839, 842, 843 sz. front 3) Structura, 402, 405 sz. front típuson kívül									

Állószekrények függőleges fogómélyedéshez LINE N 2180 / 2230 / 2260 / 2310 / 2360 mm magas

Oldalmélység: 561 mm
Korpuszmagasság: 2160 mm
Állószekrény-magasság 3
Lábazatmagasság 20, 70, 100, 150 vagy 200 mm

		Rövid megnevezés	Szélesség cm-ben		Rendelési szám	Pontok / Árcsoport LINE N 1	2	3	4	5	6	7	8	9	10
	1437 717	**Takarítóeszköz- / készülékszekrény** 1 hevederezett ajtó, 1 fix polclap, 1 belső polc, 1 rendszerező rács, 2 tisztítószeres kosár, 1 rendszerező polc, 1 porszívócső-tartó, 2 kampós léc	**NHSB**	**40**	**-3**	53167	1.285	1.340	1.435	1.567	1.615	1.663	—	—	—	—
			NHSB	**50**	**-3**	53168	1.375	1.435	1.565	1.717	1.778	1.843	—	—	—	—
			NHSB	**60**	**-3**	53169	1.498	1.537	1.661	1.876	1.956	2.035	—	—	—	—
	2157	**Takarítóeszköz- / készülékszekrény** 1 ajtó, 1 fix polclap, 1 belső polc, 1 rendszerező rács, 2 tisztítószeres kosár, 1 rendszerező polc, 1 porszívócső-tartó, 2 kampós léc	**NHSBF**	**40**	**-3**	53145	1.694[1]	1.749[2]	1.844[3]	1.975	2.024	2.072	—	—	—	—
			NHSBF	**50**	**-3**	53146	1.783[1]	1.844[2]	1.974[3]	2.126	2.187	2.250	—	—	—	—
			NHSBF	**60**	**-3**	53147	1.907[1]	1.946[2]	2.070[3]	2.285	2.365	2.444	—	—	—	—
							1) Laser, 463 sz. front típuson kívül 2) Csak Riva, 839, 842, 843 sz. front 3) Structura, 402, 405 sz. front típuson kívül									
	1437 717	**Állószekrény Laundry-Area rendező rendszerrel** 1 hevederezett ajtó, 1 szelektívhulladék-gyűjtő pamutzsákkal, 1 seprű-/felmosótartó, 2 eszköztartó fali tartóval, 1 polc lapátkészlettel	**NHSOS**	**50**	**-3**	53172	2.489	2.551	2.659	2.837	2.898	2.959	—	—	—	—
			NHSOS	**60**	**-3**	53174	2.606	2.653	2.775	2.981	3.057	3.133	—	—	—	—
	2157	**Állószekrény Laundry-Area rendező rendszerrel** 1 ajtó, 1 szelektívhulladék-gyűjtő pamutzsákkal, 1 seprű- / felmosótartó, 2 eszköztartó fali tartóval, 1 polc lapátkészlettel	**NHSOSF**	**50**	**-3**	53148	2.898[1]	2.959[2]	3.067[3]	3.246	3.314	3.368	—	—	—	—
			NHSOSF	**60**	**-3**	53149	3.015[1]	3.062[2]	3.183[3]	3.389	3.466	3.542	—	—	—	—
							1) Laser, 463 sz. front típuson kívül 2) Csak Riva, 839, 842, 843 sz. front 3) Structura, 402, 405 sz. front típuson kívül									
	1437 717	**Állószekrény Laundry-Area ruháskosár-tartó polccal** 1 hevederezett ajtó, 1 fix polclap, 1 belső polc, 4 kihúzható polc, 4 ruháskosár	**NHSWTAB**	**60**	**-3**	53175	5.249	5.300	5.422	5.628	5.701	5.777	—	—	—	—
	2157	**Állószekrény Laundry-Area ruháskosár-tartó polccal** 1 ajtó, 1 fix polclap, 1 belső polc, 4 kihúzható polc, 4 ruháskosár	**NHSWTABF**	**60**	**-3**	53150	5.658[1]	5.709[2]	5.831[3]	6.037	6.110	6.185	—	—	—	—
							1) Laser, 463 sz. front típuson kívül 2) Csak Riva, 839, 842, 843 sz. front 3) Structura, 402, 405 sz. front típuson kívül									
	1437 717	**Állószekrény italos rekeszekhez** 1 hevederezett ajtó, 1 fix polclap, 1 belső polc, 3 italos rekeszekhez való tartó Terhelhetőség tartónként: 35 kg Polcfelület: 567 x 274 mm	**NHSGTK**	**60**	**-3**	53193	1.777	1.825	1.945	2.152	2.228	2.302	—	—	—	—
			Szélesség- és mélységcsökkentés nem megengedett!													
	2157	**Állószekrény italos rekeszekhez** 1 ajtó, 1 fix polclap, 1 belső polc, 3 italos rekeszekhez való tartó Terhelhetőség tartónként: 35 kg Polcfelület: 567 x 274 mm	**NHSGTKF**	**60**	**-3**	53152	2.186[1]	2.234[2]	2.352[3]	2.559	2.637	2.711	—	—	—	—
			1) Laser, 463 sz. front típuson kívül 2) Csak Riva, 839, 842, 843 sz. front 3) Structura, 402, 405 sz. front típuson kívül													
			Szélesség- és mélységcsökkentés nem megengedett!													
S	1437 717	**Gardróbszekrény** 1 hevederezett ajtó, 1 fix polclap, 1 belső polc, 1 gardróbrúd	**NHSWG**	**40**	**-3**	53140	899	959	1.035	1.161	1.213	1.267	—	—	—	—
			NHSWG	**60**	**-3**	53185	1.105	1.153	1.272	1.479	1.556	1.635	—	—	—	—
			Mélységcsökkentés nem megengedett.													

Állószekrények függőleges fogómélyedéshez LINE N 2180 / 2230 / 2260 / 2310 / 2360 mm magas

Oldalmélység: 561 mm
Korpuszmagasság: 2160 mm
Állószekrény-magasság 3
Lábazatmagasság 20, 70, 100, 150 vagy 200 mm

		Rövid megnevezés	Szélesség cm-ben		Rendelési szám	Pontok / Árcsoport LINE N 1	2	3	4	5	6	7	8	9	10
S	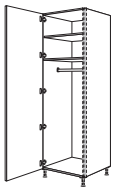 2157	**Gardróbszekrény** 1 ajtó, 1 fix polclap, 1 belső polc, 1 gardróbrúd	NHSWGF	40	-3	53136	1.308[1]	1.367[2]	1.444[3]	1.570	1.629	1.676	—	—	—	—
			NHSWGF	60	-3	53138	1.514[1]	1.562[2]	1.679[3]	1.886	1.965	2.043	—	—	—	—
							1) Laser, 463 sz. front típuson kívül 2) Csak Riva, 839, 842, 843 sz. front 3) Structura, 402, 405 sz. front típuson kívül									
							Mélységcsökkentés nem megengedett.									
S	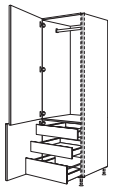 1437 717	**Gardróbszekrény** 1 ajtó, 1 gardróbrúd, 1 ajtó, 2 belső fiók, 1 belső kihúzható elem	NHSWGIA	40	-3	53143	1.921	1.980	2.057	2.181	2.235	2.289	—	—	—	—
			NHSWGIA	60	-3	53187	2.193	2.251	2.367	2.574	2.648	2.723	—	—	—	—
							Mélységcsökkentés nem megengedett.									
S	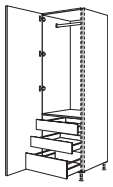 2157	**Gardróbszekrény** 2 ajtó, 1 gardróbrúd, 2 belső fiók, 1 belső kihúzható elem	NHSWGIAF	40	-3	53139	2.330[1]	2.389[2]	2.466[3]	2.590	2.651	2.698	—	—	—	—
			NHSWGIAF	60	-3	53141	2.602[1]	2.660[2]	2.775[3]	2.983	3.057	3.130	—	—	—	—
							1) Laser, 463 sz. front típuson kívül 2) Csak Riva, 839, 842, 843 sz. front 3) Structura, 402, 405 sz. front típuson kívül									
							Mélységcsökkentés nem megengedett.									
S	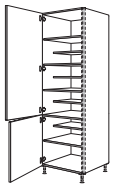 1437 717	**Cipős szekrény** 2 ajtó, 1 fix polclap, 4 belső polc, 305 mm mély, 4 belső polc, 474 mm mély	NHSWS	40	-3	53188	993	1.050	1.126	1.250	1.304	1.356	—	—	—	—
			NHSWS	60	-3	53189	1.256	1.291	1.419	1.606	1.685	1.762	—	—	—	—
							Szélességcsökkentés nem megengedett.									
S	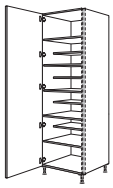 2157	**Cipős szekrény** 1 ajtó, 1 fix polclap, 4 belső polc, 305 mm mély, 4 belső polc, 474 mm mély	NHSWSF	40	-3	53157	1.402[1]	1.459[2]	1.534[3]	1.659	1.720	1.765	—	—	—	—
			NHSWSF	60	-3	53158	1.664[1]	1.699[2]	1.828[3]	2.015	2.092	2.171	—	—	—	—
							1) Laser, 463 sz. front típuson kívül 2) Csak Riva, 839, 842, 843 sz. front 3) Structura, 402, 405 sz. front típuson kívül									
							Szélességcsökkentés nem megengedett.									

Készülékszekrény sütőkhöz, mikrohullámú sütőkhöz, gőzpárolókhoz és kompakt készülékekhez

E	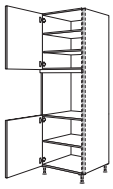 789 VAR 717	**Készülékszekrény sütőhöz** **Fülkemagasság: 590 mm** 2 ajtó, 1 fix kiegyenlítő lap, 3 belső polc	NGSO		-3	53561	1.225	1.256	1.333	1.486	1.543	1.602	—	—	—	—
							Kérjük, hogy megrendelésnél adja meg a rögzítőléc színét - 010. sz. Fekete, vagy 014. sz. Nemesacél hatású - a sütőhöz/mikrohullámú sütőhöz. Ha a megrendelésben nem tüntetnek fel színt, akkor a 014. sz. Nemesacél hatású rögzítőléc kerül szállításra.									
E	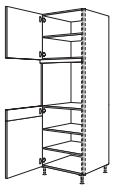 645 VAR 141 717	**Készülékszekrény sütőhöz** **Fülkemagasság: 590 mm** 1 ajtó, 1 fix kiegyenlítő lap, 1 csapolt ajtó, 3 belső polc	NGSOV		-3	53562	1.266	1.298	1.365	1.524	1.584	1.643	—	—	—	—
							Kérjük, hogy megrendelésnél adja meg a rögzítőléc színét - 010. sz. Fekete, vagy 014. sz. Nemesacél hatású - a sütőhöz/mikrohullámú sütőhöz. Ha a megrendelésben nem tüntetnek fel színt, akkor a 014. sz. Nemesacél hatású rögzítőléc kerül szállításra.									
E	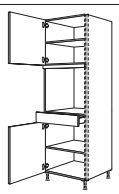 645 VAR 141 717	**Készülékszekrény sütőhöz** **Fülkemagasság: 590 mm** 2 ajtó, 1 fix kiegyenlítő lap, 1 fiók, 2 belső polc	NGSOS		-3	53570	1.463	1.497	1.561	1.717	1.780	1.845	—	—	—	—
							Kérjük, hogy megrendelésnél adja meg a rögzítőléc színét - 010. sz. Fekete, vagy 014. sz. Nemesacél hatású - a sütőhöz/mikrohullámú sütőhöz. Ha a megrendelésben nem tüntetnek fel színt, akkor a 014. sz. Nemesacél hatású rögzítőléc kerül szállításra.									
E	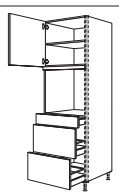 645 VAR 141 357 357	**Készülékszekrény sütőhöz** **Fülkemagasság: 590 mm** 1 ajtó, 1 belső polc, 1 fix kiegyenlítő lap, 1 fiók, 2 kihúzható elem	NGSOS2A		-3	53576	1.923	2.012	2.085	2.235	2.297	2.359	—	—	—	—
							Kérjük, hogy megrendelésnél adja meg a rögzítőléc színét - 010. sz. Fekete, vagy 014. sz. Nemesacél hatású - a sütőhöz/mikrohullámú sütőhöz. Ha a megrendelésben nem tüntetnek fel színt, akkor a 014. sz. Nemesacél hatású rögzítőléc kerül szállításra.									

Állószekrények függőleges fogómélyedéshez LINE N 2180 / 2230 / 2260 / 2310 / 2360 mm magas

Oldalmélység: 561 mm
Korpuszmagasság: 2160 mm
Állószekrény-magasság 3
Lábazatmagasság 20, 70, 100, 150 vagy 200 mm

		Rövid megnevezés	Szélesség cm-ben		Rendelési szám	Pontok / Árcsoport LINE N 1	2	3	4	5	6	7	8	9	10
E 20	789 VAR 357 357 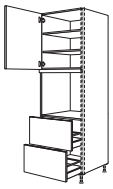	**Készülékszekrény sütőhöz** **Fülkemagasság: 590 mm** 1 ajtó, 2 belső polc, 1 fix kiegyenlítő lap, 2 kihúzható elem	NGSO2A		-3	53585	1.711	1.778	1.853	2.005	2.064	2.126	—	—	—	—
						Kérjük, hogy megrendelésnél adja meg a rögzítőléc színét - 010. sz. Fekete, vagy 014. sz. Nemesacél hatású - a sütőhöz/mikrohullámú sütőhöz. *Ha a megrendelésben nem tüntetnek fel színt, akkor a 014. sz. Nemesacél hatású rögzítőléc kerül szállításra.*										
E 20	717 VAR 357 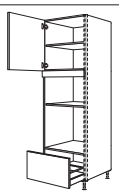	**Készülékszekrény sütőhöz és mikrohullámú sütőhöz** **Fülkemagasság: 380 mm** **Fülkemagasság: 590 mm** 1 ajtó, 1 belső polc, 1 fix kiegyenlítő lap, 1 kihúzható elem	NGSMOA		-3	53586	1.390	1.445	1.508	1.628	1.678	1.727	—	—	—	—
						Kérjük, hogy megrendelésnél adja meg a rögzítőléc színét - 010. sz. Fekete, vagy 014. sz. Nemesacél hatású - a sütőhöz/mikrohullámú sütőhöz. *Ha a megrendelésben nem tüntetnek fel színt, akkor a 014. sz. Nemesacél hatású rögzítőléc kerül szállításra.*										
E 20	357 VAR 357 357 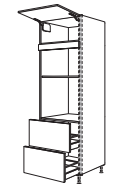	**Készülékszekrény sütőhöz és mikrohullámú sütőhöz** **Fülkemagasság: 380 mm** **Fülkemagasság: 590 mm** 1 felhajtható ajtó, 1 fix kiegyenlítő lap, 2 kihúzható elem	NGSMO2A		-3	53591	1.748	1.781	1.856	1.967	2.024	2.082	—	—	—	—
						Kérjük, hogy megrendelésnél adja meg a rögzítőléc színét - 010. sz. Fekete, vagy 014. sz. Nemesacél hatású - a sütőhöz/mikrohullámú sütőhöz. *Ha a megrendelésben nem tüntetnek fel színt, akkor a 014. sz. Nemesacél hatású rögzítőléc kerül szállításra.*										
E 20	645 VAR 357 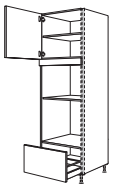	**Készülékszekrény sütőhöz és gőzpárolóhoz / kompakt készülékhez** **Fülkemagasság: 450 mm** **Fülkemagasság: 590 mm** 1 ajtó, 1 belső polc, 1 fix kiegyenlítő lap, 1 kihúzható elem	NGSDKOA		-3	53590	1.381	1.437	1.502	1.618	1.669	1.718	—	—	—	—
						Kérjük, hogy megrendelésnél adja meg a rögzítőléc színét - 010. sz. Fekete, vagy 014. sz. Nemesacél hatású - a sütőhöz/mikrohullámú sütőhöz. *Ha a megrendelésben nem tüntetnek fel színt, akkor a 014. sz. Nemesacél hatású rögzítőléc kerül szállításra.*										
E 20	357 429 VAR 717 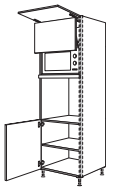	**Készülékszekrény sütőhöz és mikrohullámú sütőhöz felemelhető ajtóval** **Fülkemagasság: max. 370 mm** **Fülkemagasság: 590 mm** 1 felhajtható ajtó, 1 felemelhető ajtó, 1 fix kiegyenlítő lap, 1 ajtó, 1 belső polc	NGSLO		-3	52595	1.873	1.953	2.022	2.171	2.224	2.278	—	—	—	—
						A felhajtható ajtó mögötti fülke megfelelő max. 370 mm magas és 490 mm széles álló mikrohullámú sütőkhöz. *Felemelhető ajtó fordítási területe felfelé: 80 mm.* *Kérjük, hogy megrendelésnél adja meg a rögzítőléc színét - 010. sz. Fekete, vagy 014. sz. Nemesacél hatású - a sütőhöz/mikrohullámú sütőhöz.* *Ha a megrendelésben nem tüntetnek fel színt, akkor a 014. sz. Nemesacél hatású rögzítőléc kerül szállításra.*										
E 20	357 429 VAR 357 357 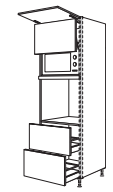	**Készülékszekrény sütőhöz és mikrohullámú sütőhöz felemelhető ajtóval** **Fülkemagasság: max. 370 mm** **Fülkemagasság: 590 mm** 1 felhajtható ajtó, 1 felemelhető ajtó, 1 fix kiegyenlítő lap, 2 kihúzható elem	NGSLO2A		-3	52596	2.380	2.483	2.546	2.688	2.746	2.803	—	—	—	—
						A felhajtható ajtó mögötti fülke megfelelő max. 370 mm magas és 490 mm széles álló mikrohullámú sütőkhöz. *Felemelhető ajtó fordítási területe felfelé: 80 mm.* *Kérjük, hogy megrendelésnél adja meg a rögzítőléc színét - 010. sz. Fekete, vagy 014. sz. Nemesacél hatású - a sütőhöz/mikrohullámú sütőhöz.* *Ha a megrendelésben nem tüntetnek fel színt, akkor a 014. sz. Nemesacél hatású rögzítőléc kerül szállításra.*										
E 20	501 VAR 717 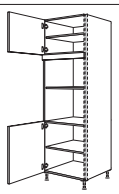	**Készülékszekrény mikrohullámú sütőhöz és gőzpárolóhoz / kompakt készülékhez** **Fülkemagasság: 380 mm** **Fülkemagasság: 450 mm** 2 ajtó, 1 fix kiegyenlítő lap, 2 belső polc	NGSMDK		-3	53592	1.263	1.295	1.364	1.497	1.552	1.606	—	—	—	—
						Kérjük, hogy megrendelésnél adja meg a rögzítőléc színét - 010. sz. Fekete, vagy 014. sz. Nemesacél hatású - a sütőhöz/mikrohullámú sütőhöz. *Ha a megrendelésben nem tüntetnek fel színt, akkor a 014. sz. Nemesacél hatású rögzítőléc kerül szállításra.*										
E 20	501 VAR 357 357 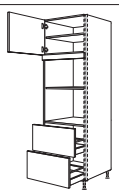	**Készülékszekrény mikrohullámú sütőhöz és gőzpárolóhoz / kompakt készülékhez** **Fülkemagasság: 380 mm** **Fülkemagasság: 450 mm** 1 ajtó, 1 belső polc, 1 fix kiegyenlítő lap, 2 kihúzható elem	NGSMDK2A		-3	53593	1.748	1.824	1.886	2.018	2.075	2.132	—	—	—	—
						Kérjük, hogy megrendelésnél adja meg a rögzítőléc színét - 010. sz. Fekete, vagy 014. sz. Nemesacél hatású - a sütőhöz/mikrohullámú sütőhöz. *Ha a megrendelésben nem tüntetnek fel színt, akkor a 014. sz. Nemesacél hatású rögzítőléc kerül szállításra.*										

Állószekrények függőleges fogómélyedéshez LINE N 2180 / 2230 / 2260 / 2310 / 2360 mm magas

Oldalmélység: 561 mm
Korpuszmagasság: 2160 mm
Állószekrény-magasság 3
Lábazatmagasság 20, 70, 100, 150 vagy 200 mm

		Rövid megnevezés	Szélesség cm-ben		Rendelési szám	Pontok / Árcsoport LINE N 1	2	3	4	5	6	7	8	9	10
E	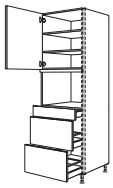 789 VAR 141 357 357	**Készülékszekrény gőzpárolóhoz / kompakt készülékhez** **Fülkemagasság: 450 mm** 1 ajtó, 2 belső polc, 1 fix kiegyenlítő lap, 1 fiók, 2 kihúzható elem	NGSDKS2A	-3	53594	1.961	2.064	2.139	2.298	2.367	2.434	—	—	—	—
		Kérjük, hogy megrendelésnél adja meg a rögzítőléc színét - 010. sz. Fekete, vagy 014. sz. Nemesacél hatású - a sütőhöz/mikrohullámú sütőhöz. *Ha a megrendelésben nem tüntetnek fel színt, akkor a 014. sz. Nemesacél hatású rögzítőléc kerül szállításra.*												

Készülékszekrények 30“ szélességű sütőkhöz

E	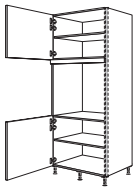 645 VAR 717	**Készülékszekrény sütőhöz** **Fülkemagasság: 718 mm** 2 ajtó, 1 fix kiegyenlítő lap, 2 belső polc	NGSDAO	76	-3	53695	1.558	1.588	1.704	1.883	—	2.005	—	—	—	—
		A készülékszekrényt 50 mm-rel előrehúzva kell tervezni. *Záró- vagy szabadon álló elemként tervezve a záró oldalfalaknak 633 mm-es mélységgel kell rendelkezniük!* *Kérjük, hogy megrendelésnél adja meg a rögzítőléc színét - 010. sz. Fekete, vagy 014. sz. Nemesacél hatású - a sütőhöz/mikrohullámú sütőhöz.* *Ha a megrendelésben nem tüntetnek fel színt, akkor a 014. sz. Nemesacél hatású rögzítőléc kerül szállításra.*												
E	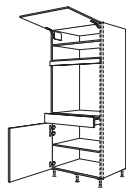 501 VAR 141 717	**Készülékszekrény sütőhöz** **Fülkemagasság: 718 mm** 1 felhajtható ajtó, 1 fix kiegyenlítő lap, 1 fiók, 1 ajtó, 2 belső polc	NGSDAOS	76	-3	53696	1.990	2.022	2.136	2.308	—	2.431	—	—	—	—
		A készülékszekrényt 50 mm-rel előrehúzva kell tervezni. *Záró- vagy szabadon álló elemként tervezve a záró oldalfalaknak 633 mm-es mélységgel kell rendelkezniük!* *Kérjük, hogy megrendelésnél adja meg a rögzítőléc színét - 010. sz. Fekete, vagy 014. sz. Nemesacél hatású - a sütőhöz/mikrohullámú sütőhöz.* *Ha a megrendelésben nem tüntetnek fel színt, akkor a 014. sz. Nemesacél hatású rögzítőléc kerül szállításra.*												
E	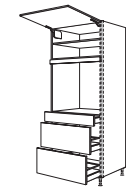 501 VAR 141 357 357	**Készülékszekrény sütőhöz** **Fülkemagasság: 718 mm** 1 felhajtható ajtó, 1 belső polc, 1 fix kiegyenlítő lap, 1 fiók, 2 kihúzható elem	NGSDAOS2A	76	-3	53697	2.533	2.578	2.683	2.867	—	2.989	—	—	—	—
		A készülékszekrényt 50 mm-rel előrehúzva kell tervezni. *Záró- vagy szabadon álló elemként tervezve a záró oldalfalaknak 633 mm-es mélységgel kell rendelkezniük!* *Kérjük, hogy megrendelésnél adja meg a rögzítőléc színét - 010. sz. Fekete, vagy 014. sz. Nemesacél hatású - a sütőhöz/mikrohullámú sütőhöz.* *Ha a megrendelésben nem tüntetnek fel színt, akkor a 014. sz. Nemesacél hatású rögzítőléc kerül szállításra.*												
E	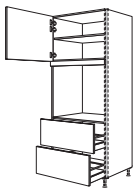 645 VAR 357 357	**Készülékszekrény sütőhöz** **Fülkemagasság: 718 mm** 1 ajtó, 1 belső polc, 1 fix kiegyenlítő lap, 2 kihúzható elem	NGSDAO2A	76	-3	53698	2.117	2.149	2.267	2.448	—	2.574	—	—	—	—
		A készülékszekrényt 50 mm-rel előrehúzva kell tervezni. *Záró- vagy szabadon álló elemként tervezve a záró oldalfalaknak 633 mm-es mélységgel kell rendelkezniük!* *Kérjük, hogy megrendelésnél adja meg a rögzítőléc színét - 010. sz. Fekete, vagy 014. sz. Nemesacél hatású - a sütőhöz/mikrohullámú sütőhöz.* *Ha a megrendelésben nem tüntetnek fel színt, akkor a 014. sz. Nemesacél hatású rögzítőléc kerül szállításra.*												
E	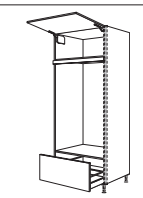 429 VAR 357	**Kétsütős készülékszekrény** **Fülkemagasság: 1298 mm** 1 felhajtható ajtó, 1 fixkiegyenlítő lap, 1 kihúzható elem	NGSDAODA	76	-3	53699	1.860	1.897	1.959	2.073	—	2.154	—	—	—	—
		A készülékszekrényt 50 mm-rel előrehúzva kell tervezni. *Záró- vagy szabadon álló elemként tervezve a záró oldalfalaknak 633 mm-es mélységgel kell rendelkezniük!* *Csak 100, 150 és 200 mm lábazatmagassághoz szállítható.* *Kérjük, hogy megrendelésnél adja meg a rögzítőléc színét - 010. sz. Fekete, vagy 014. sz. Nemesacél hatású - a sütőhöz/mikrohullámú sütőhöz.* *Ha a megrendelésben nem tüntetnek fel színt, akkor a 014. sz. Nemesacél hatású rögzítőléc kerül szállításra.*												

Állószekrények függőleges fogómélyedéshez LINE N 2180 / 2230 / 2260 / 2310 / 2360 mm magas

Oldalmélység: 561 mm
Korpuszmagasság: 2160 mm
Állószekrény-magasság 3
Lábazatmagasság 20, 70, 100, 150 vagy 200 mm

		Rövid megnevezés	Szélesség cm-ben	Rendelési szám	Pontok / Árcsoport LINE N 1	2	3	4	5	6	7	8	9	10

Készülékszekrények beépített készülékekhez 880 mm fülkemagassággal

880

E 20	501 933 717		**Készülékszekrény hűtőszekrényhez** **Fülkemagasság: 880 mm** 2 ajtó, 1 készülékajtó, 2 belső polc	NGS88	-3	53940	1.197	1.245	1.355	1.565	1.645	1.723	—	—	—	—
E 20	501 933 357 357	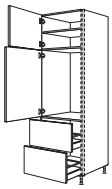	**Készülékszekrény hűtőszekrényhez** **Fülkemagasság: 880 mm** 1 ajtó, 1 belső polc, 1 készülékajtó, 2 kihúzható elem	NGS882A	-3	53941	1.699	1.796	1.905	2.110	2.190	2.273	—	—	—	—
E 20	717 VAR 933	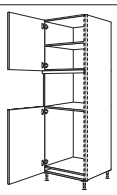	**Készülékszekrény hűtőszekrényhez és mikrohullámú sütőhöz / gőzpárolóhoz / kompakt készülékhez** **Fülkemagasság: 380 / 450 mm** **Fülkemagasság: 880 mm** 1 ajtó, 1 belső polc, 1 fix kiegyenlítő lap, 1 készülékajtó	NGSMDK88	-3	53943	1.188	1.225	1.317	1.483	1.542	1.600	—	—	—	—
							Kérjük, hogy megrendelésnél adja meg a rögzítőléc színét - 010. sz. Fekete, vagy 014. sz. Nemesacél hatású - a sütőhöz/mikrohullámú sütőhöz. Ha a megrendelésben nem tüntetnek fel színt, akkor a 014. sz. Nemesacél hatású rögzítőléc kerül szállításra.									
E 20	573 VAR 933	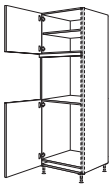	**Készülékszekrény hűtőszekrényhez és sütőhöz** **Fülkemagasság: 590 mm** **Fülkemagasság: 880 mm** 1 ajtó, 1 belső polc, 1 fix kiegyenlítő lap, 1 készülékajtó	NGS88O	-3	53942	1.164	1.216	1.294	1.445	1.501	1.556	—	—	—	—
							Kérjük, hogy megrendelésnél adja meg a rögzítőléc színét - 010. sz. Fekete, vagy 014. sz. Nemesacél hatású - a sütőhöz/mikrohullámú sütőhöz. Ha a megrendelésben nem tüntetnek fel színt, akkor a 014. sz. Nemesacél hatású rögzítőléc kerül szállításra.									
E 20	285 933 933	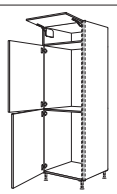	**Készülékszekrény hűtő-fagyasztószekrényhez** **Fülkemagasság: mindig 880 mm** 1 felhajtható ajtó, 2 készülékajtó	NGS88-88	-3	53944	1.210	1.270	1.377	1.584	1.663	1.745	—	—	—	—

Készülékszekrények beépített készülékekhez 1030 mm fülkemagassággal

1030

E 20	357 1077 717		**Készülékszekrény hűtőszekrényhez** **Fülkemagasság: 1030 mm** 1 felhajtható ajtó, 1 készülékajtó, 1 ajtó, 1 belső polc	NGS103	-3	53946	1.241	1.295	1.405	1.618	1.697	1.774	—	—	—	—
E 20	357 1077 357 357		**Készülékszekrény hűtőszekrényhez** **Fülkemagasság: 1030 mm** 1 felhajtható ajtó, 1 készülékajtó, 2 kihúzható elem	NGS1032A	-3	53947	1.720	1.819	1.926	2.135	2.216	2.295	—	—	—	—
E 20	573 VAR 1077	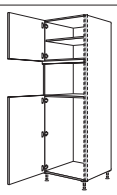	**Készülékszekrény hűtőszekrényhez és gőzpárolóhoz / kompakt eszközhöz** **Fülkemagasság: 450 mm** **Fülkemagasság: 1030 mm** 1 ajtó, 1 belső polc, 1 fix kiegyenlítő lap, 1 készülékajtó	NGS103DK	-3	53948	1.153	1.184	1.280	1.447	1.511	1.577	—	—	—	—
							Kérjük, hogy megrendelésnél adja meg a rögzítőléc színét - 010. sz. Fekete, vagy 014. sz. Nemesacél hatású - a sütőhöz/mikrohullámú sütőhöz. Ha a megrendelésben nem tüntetnek fel színt, akkor a 014. sz. Nemesacél hatású rögzítőléc kerül szállításra.									

Állószekrények függőleges fogómélyedéshez LINE N 2180 / 2230 / 2260 / 2310 / 2360 mm magas

Oldalmélység: 561 mm
Korpuszmagasság: 2160 mm
Állószekrény-magasság 3
Lábazatmagasság 20, 70, 100, 150 vagy 200 mm

		Rövid megnevezés	Szélesség cm-ben		Rendelési szám	Pontok Árcsoport LINE N 1	2	3	4	5	6	7	8	9	10
E	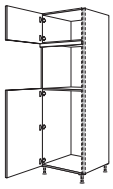 429 VAR 1077	**Készülékszekrény hűtőszekrényhez és sütőhöz** **Fülkemagasság: 590 mm** **Fülkemagasság: 1030 mm** 1 ajtó, 1 fix kiegyenlítő lap, 1 készülékajtó	NGS103O	-3	53949	1.115	1.143	1.226	1.380	1.431	1.483	—	—	—	—
		Kérjük, hogy megrendelésnél adja meg a rögzítőléc színét - 010. sz. Fekete, vagy 014. sz. Nemesacél hatású - a sütőhöz/mikrohullámú sütőhöz. *Ha a megrendelésben nem tüntetnek fel színt, akkor a 014. sz. Nemesacél hatású rögzítőléc kerül szállításra.*												

Készülékszekrények beépített készülékekhez 1230 mm fülkemagassággal

1230

E	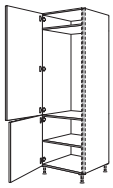 1437 717	**Készülékszekrény hűtőszekrényhez** **Fülkemagasság: 1230 mm** 1 készülékajtó, 1 ajtó, 1 belső polc	NGS123	-3	53951	1.133	1.175	1.294	1.507	1.581	1.653	—	—	—	—
E	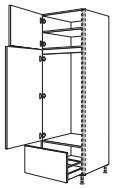 501 1293 357	**Készülékszekrény hűtőszekrényhez** **Fülkemagasság: 1230 mm** 1 ajtó, 1 belső polc, 1 belső lap, 1 készülékajtó, 1 kihúzható elem	NGS123A	-3	53953	1.407	1.482	1.596	1.806	1.883	1.962	—	—	—	—
E	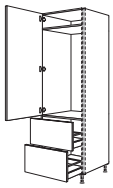 1437 357 357	**Készülékszekrény hűtőszekrényhez** **Fülkemagasság: 1230 mm** 1 készülékajtó, 2 kihúzható elem	NGS1232A	-3	53952	1.647	1.710	1.825	2.038	2.116	2.191	—	—	—	—
E	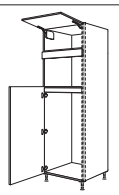 357 VAR 1293	**Készülékszekrény hűtőszekrényhez és mikrohullámú sütőhöz** **Fülkemagasság: 380 mm** **Fülkemagasság: 1230 mm** 1 belső lap, 1 készülékajtó, 1 ajtó, 1 fix kiegyenlítő lap	NGS123M	-3	54954	1.212	1.254	1.342	1.515	1.577	1.638	—	—	—	—
		Kérjük, hogy megrendelésnél adja meg a rögzítőléc színét - 010. sz. Fekete, vagy 014. sz. Nemesacél hatású - a sütőhöz/mikrohullámú sütőhöz. *Ha a megrendelésben nem tüntetnek fel színt, akkor a 014. sz. Nemesacél hatású rögzítőléc kerül szállításra.*												
E	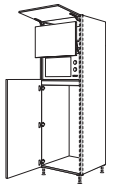 357 501 1293	**Készülékszekrény hűtőszekrényhez és mikrohullámú sütőhöz felemelhető ajtóval** **Fülkemagasság: 370 mm** **Fülkemagasság: 1230 mm** 1 felhajtható ajtó, 1 felemelhető ajtó, 1 belső lap, 1 készülékajtó	NGS123L	-3	53955	1.908	1.986	2.099	2.307	2.386	2.464	—	—	—	—
		A felhajtható ajtó mögötti fülke megfelelő max. 370 mm magas és 490 mm széles álló mikrohullámú sütőkhöz. *Felemelhető ajtó fordítási területe felfelé: 80 mm.* *Kérjük, hogy megrendelésnél adja meg a rögzítőléc színét - 010. sz. Fekete, vagy 014. sz. Nemesacél hatású - a sütőhöz/mikrohullámú sütőhöz.* *Ha a megrendelésben nem tüntetnek fel színt, akkor a 014. sz. Nemesacél hatású rögzítőléc kerül szállításra.*												
E	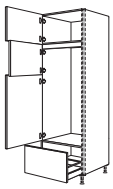 429 429 933 357	**Készülékszekrény hűtő-fagyasztószekrényhez** **Fülkemagasság: 1230 mm** 1 ajtó, 2 belső polc, 1 belső lap, 1 készülékajtó fagyasztórekeszhez, 1 készülékajtó hűtőtérhez, 1 kihúzható elem	NGS123G	-3	53956	1.191	1.244	1.352	1.565	1.643	1.718	—	—	—	—
E	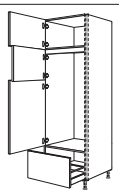 429 429 933 357	**Készülékszekrény hűtő-fagyasztószekrényhez** **Fülkemagasság: 1230 mm** 1 ajtó, 1 belső lap, 1 készülékajtó a fagyasztórekeszhez, 1 készülékajtó a hűtőtérhez, 1 kihúzható elem	NGS123GA	-3	53957	1.442	1.543	1.654	1.856	1.935	2.015	—	—	—	—

Állószekrények függőleges fogómélyedéshez LINE N 2180 / 2230 / 2260 / 2310 / 2360 mm magas

Oldalmélység: 561 mm
Korpuszmagasság: 2160 mm
Állószekrény-magasság 3
Lábazatmagasság 20, 70, 100, 150 vagy 200 mm

Rövid megnevezés	Szélesség cm-ben	Rendelési szám	Pontok / Árcsoport LINE N 1	2	3	4	5	6	7	8	9	10

Készülékszekrények beépített készülékekhez 1450 mm fülkemagassággal

1450

E 20	501 / 933 / 717 	**Készülékszekrény hűtő-fagyasztószekrényhez Fülkemagasság: 1450 mm** 1 ajtó, 1 belső polc, 2 készülékajtó	NGS145		-3	53959	1.156	1.219	1.327	1.537	1.613	1.691	—	—	—	—
E 20	645 / 1149 / 357 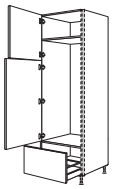	**Készülékszekrény hűtő-fagyasztószekrényhez Fülkemagasság: 1450 mm** 1 készülékajtó a fagyasztórekeszhez, 1 készülékajtó a hűtőtérhez, 1 kihúzható elem	NGS145A		-3	53961	1.418	1.491	1.606	1.816	1.895	1.971	—	—	—	—

Készülékszekrények beépített készülékekhez 1580 - 1940 mm fülkemagassággal

1580 - 1940

E 20	429 / 1005 / 717 	**Készülékszekrény Hűtő-fagyasztó szekrény Fülkemagasság: 1580 mm** 1 ajtó, 2 készülékajtó	NGS158		-3	53962	1.153	1.215	1.323	1.530	1.607	1.686	—	—	—	—
E 20	285 / 1149 / 717 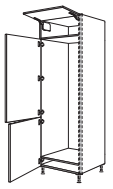	**Készülékszekrény hűtő-fagyasztó szekrény Fülkemagasság: 1780 mm** 1 felhajtható ajtó, 2 készülékajtó	NGS178		-3	53963	1.216	1.257	1.365	1.578	1.660	1.742	—	—	—	—
E 20	1437 / 717 	**Készülékszekrény hűtő-fagyasztószekrényhez Fülkemagasság: 1580 - 1940 mm** 2 készülékajtó	NGS194		-3	53965	1.105	1.140	1.263	1.473	1.548	1.621	—	—	—	—
E 20	2157 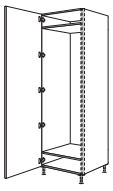	**Készülékszekrény hűtő-fagyasztószekrényhez Fülkemagasság: 1780 mm** 1 készülékajtó	NGSF178		-3	53960	1.514[1]	1.549[2]	1.672[3]	1.882	1.956	2.029	—	—	—	—

1) Laser, 463 sz. front típuson kívül 2) Csak Riva, 839, 842, 843 sz. front
3) Structura, 402, 405 sz. front típuson kívül

Készülékszekrények 700 mm szélességű beépített készülékekhez

1890 - 1940

E 76/30° 20	1437 / 717 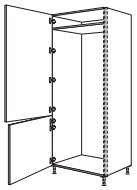	**Készülékszekrény hűtő-fagyasztószekrényhez Fülkemagasság: 1890 - 1940 mm** 2 készülékajtó	NGS194	-76	-3	53964	1.640	1.686	1.860	2.152	—	—	—	—	—	—

Egyedi kivitelek nem megengedettek!

Állószekrények függőleges fogómélyedéshez LINE N 2180 / 2230 / 2260 / 2310 / 2360 mm magas

Oldalmélység: 561 mm
Korpuszmagasság: 2160 mm
Állószekrény-magasság 3
Lábazatmagasság 20, 70, 100, 150 vagy 200 mm

		Rövid megnevezés	Szélesség cm-ben		Rendelési szám	Pontok / Árcsoport LINE N 1	2	3	4	5	6	7	8	9	10
Profilok															
	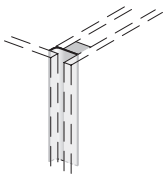 **Lezáró fogó mélyedés** egyedi tervezésű magasszekrényekhez, 3 magasság, vagy alsószekrényekkel történő kiépítéshez Tervezési méret: 25 mm	**NGMA**		**-3**	47024	164	164	164	164	164	164	—	—	—	—
		Lezáró fogó mélyedéssel történő tervezések esetén szükség van egy lezáró oldalfalra. *A tervezési méret megnő az oldalfal vastagságával.*													
	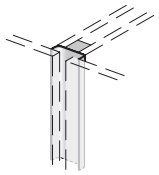 **Köztes fogó mélyedés** egymás mellett álló magasszekrények tervezéséhez Tervezési méret: 25 mm	**NGMZ**		**-3**	47025	184	184	184	184	184	184	—	—	—	—
	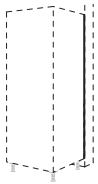 **Fedőprofil mélység-kiegyenlítéshez a magasszekrényeken** Nemesacél színű műanyag profil, 15 mm mély, hátsó korpuszszegélyre szereléshez. Előrehozott tervezésekhez, lezáró vagy frontlapos oldalfalak nélkül.	**NADP-216**			47021	24,8	24,8	24,8	24,8	24,8	24,8	—	—	—	—
Állószekrény-összefüggő ajtók															
ÚJ	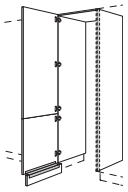 1437 717 **Állószekrény-összefüggő ajtó** 1 hevederezett ajtó, 2 oldalfal, 16 mm vastag, korpuszmagasságban, 1 fedőlap, 16 mm vastag, 1 lábazati takaró összekötő idommal	**NHSWDT**	**60**	**-3**	20870	1.783	1.818	1.942	2.139	2.146	2.292	—	—	—	—
		NHSWDT	**76**	**-3**	20871	1.844	1.879	1.991	2.250	—	—	—	—	—	—
		1) Laser, 463 sz. front típuson kívül 2) Csak Riva, 839, 842, 843 sz. front 3) Structura, 402, 405 sz. front típuson kívül													
		A zavartalan felszerelés és használat biztosítása érdekében állószekrények közé tervezést javasolunk. *Csak hátsó falcsatlakozással és teljes magasságban történő oldalsó rögzítéssel tervezhető.* *Magasság- és szélességmódosítások, valamint a frontfelosztás módosításai nem megengedettek!* *Az áru leszállítása szétszerelve történik.* *Adja meg az irányt!*													
ÚJ	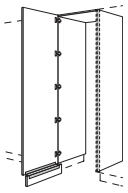 2157 **Állószekrény-összefüggő ajtó** 1 ajtó, 2 oldalfal, 16 mm vastag, korpuszmagasságban, 1 fedőlap, 16 mm vastag, 1 lábazati takaró összekötő idommal	**NHSWDTF**	**60**	**-3**	20872	2.191[1]	2.227[2]	2.351[3]	2.548	2.555	2.701	—	—	—	—
		1) Laser, 463 sz. front típuson kívül 2) Csak Riva, 839, 842, 843 sz. front 3) Structura, 402, 405 sz. front típuson kívül													
		A zavartalan felszerelés és használat biztosítása érdekében állószekrények közé tervezést javasolunk. *Csak hátsó falcsatlakozással és teljes magasságban történő oldalsó rögzítéssel tervezhető.* *Magasság- és szélességmódosítások, valamint a frontfelosztás módosításai nem megengedettek!* *Az áru leszállítása szétszerelve történik.* *Adja meg az irányt!*													

Állószekrények függőleges fogómélyedéshez LINE N 2252 / 2302 / 2332 / 2382 / 2432 mm magas

Oldalmélység: 561 mm
Korpuszmagasság: 2232 mm
Állószekrény-magasság 3 XL
Lábazatmagasság 20, 70, 100, 150 vagy 200 mm

Rövid megnevezés	Szélesség cm-ben	Rendelési szám	Pontok	Árcsoport LINE N									
			1	2	3	4	5	6	7	8	9	10

Állószekrények, magasság 3 XL

ÙJ S	1437 789		**XL-edénytartó / tárolószekrény** 2 ajtó, 1 fix alaplap, 5 belső polc	NHS	30	-3X	56901	857	908	969	1.067	1.104	1.140	—	—	—	—
				NHS	40	-3X	56902	980	1.038	1.117	1.250	1.304	1.358	—	—	—	—
				NHS	50	-3X	56903	1.102	1.159	1.267	1.440	1.501	1.562	—	—	—	—
				NHS	60	-3X	56904	1.244	1.278	1.415	1.603	1.686	1.768	—	—	—	—
			mint előbb, azonban 762 mm szélességben 2 fix polclappal	NHS	76	-3X	56905	1.454	1.467	1.656	1.892	—	—	—	—	—	—
S	2229	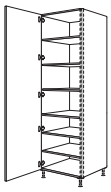	**XL-edénytartó / tárolószekrény** 1 ajtó, 1 fix polclap, 5 belső polc	NHSF	30	-3X	56939	1.264[1]	1.315[2]	1.378[3]	1.475	1.513	1.549	—	—	—	—
				NHSF	40	-3X	56940	1.388[1]	1.447[2]	1.524[3]	1.659	1.713	1.767	—	—	—	—
				NHSF	50	-3X	56941	1.511[1]	1.568[2]	1.676[3]	1.848	1.910	1.971	—	—	—	—
				NHSF	60	-3X	56942	1.653[1]	1.686[2]	1.824[3]	2.012	2.094	2.177	—	—	—	—
				1) Laser, 463 sz. front típuson kívül 2) Csak Riva, 839, 842, 843 sz. front 3) Structura, 402, 405 sz. front típuson kívül													
S	1437 357 429		**XL-edénytartó / tárolószekrény** 1 ajtó, 2 kihúzható elem, 3 belső polc	NHS2A	30	-3X	56906	1.346	1.431	1.549	1.588	1.638	1.689	—	—	—	—
				NHS2A	40	-3X	56907	1.461	1.556	1.678	1.783	1.841	1.897	—	—	—	—
				NHS2A	50	-3X	56908	1.596	1.692	1.825	1.977	2.041	2.108	—	—	—	—
				NHS2A	60	-3X	56909	1.740	1.810	1.948	2.152	2.232	2.313	—	—	—	—
	1437 789	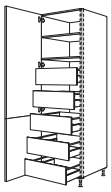	**XL-állószekrény** 1 hevederezett ajtó, 1 fix alaplap, 1 belső polc, 5 belső kihúzható elem	NHSI	40	-3X	56918	2.790	2.885	2.952	3.088	3.142	3.197	—	—	—	—
				NHSI	50	-3X	56919	2.983	3.078	3.149	3.311	3.389	3.468	—	—	—	—
				NHSI	60	-3X	56920	3.174	3.231	3.294	3.511	3.615	3.719	—	—	—	—
	2229	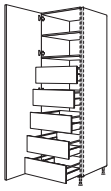	**XL-állószekrény** 1 ajtó, 1 fix polclap, 1 belső polc, 5 belső kihúzható elem	NHSIF	40	-3X	56948	3.199[1]	3.294[2]	3.361[3]	3.495	3.551	3.606	—	—	—	—
				NHSIF	50	-3X	56949	3.390[1]	3.486[2]	3.558[3]	3.720	3.797	3.876	—	—	—	—
				NHSIF	60	-3X	56950	3.583[1]	3.640[2]	3.701[3]	3.920	4.024	4.127	—	—	—	—
				1) Laser, 463 sz. front típuson kívül 2) Csak Riva, 839, 842, 843 sz. front 3) Structura, 402, 405 sz. front típuson kívül													
20	1437 789	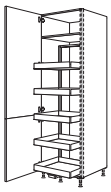	**XL-tárolószekrény Cargo** 1 hevederezett ajtó, 1 fix polclap, 1 „Cargo" kihúzható elem, 5 fémdoboz csúszásgátló lapokkal, állítható magassággal	NHSC	50	-3X	56921	3.380	3.408	3.524	3.676	3.733	3.789	—	—	—	—
				NHSC	60	-3X	56922	3.559	3.592	3.707	3.878	3.952	4.028	—	—	—	—
20	2229	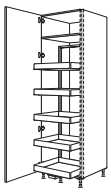	**XL-tárolószekrény Cargo** 1 ajtó, 1 fix polclap, 1 „Cargo" kihúzható elem, 5 fémdoboz csúszásgátló lapokkal, állítható magassággal	NHSCF	50	-3X	56943	3.789[1]	3.816[2]	3.933[3]	4.085	4.149	4.198	—	—	—	—
				NHSCF	60	-3X	56944	3.968[1]	4.000[2]	4.114[3]	4.287	4.361	4.437	—	—	—	—
				1) Laser, 463 sz. front típuson kívül 2) Csak Riva, 839, 842, 843 sz. front 3) Structura, 402, 405 sz. front típuson kívül													
20	1437 789	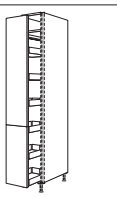	**XL-patikaszekrény** 1 kihúzható elem a be- és kihúzást tompító elemmel, 6 fémdoboz csúszásgátló lapokkal, állítható, 1 fix polclap	NHSA	30	-3X	56923	2.362	2.389	2.470	2.565	2.608	2.651	—	—	—	—
				NHSA	40	-3X	56924	2.524	2.552	2.662	2.793	2.847	2.901	—	—	—	—
20	2229	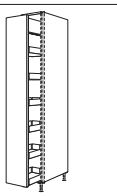	**XL-patikaszekrény** 1 kihúzható elem a be- és kihúzást tompító elemmel, 6 fémdoboz csúszásgátló lapokkal, állítható, 1 fix polclap	NHSAF	30	-3X	56946	2.666[1]	2.694[2]	2.775[3]	2.869	2.920	2.957	—	—	—	—
				NHSAF	40	-3X	56947	2.829[1]	2.857[2]	2.967[3]	3.098	3.152	3.206	—	—	—	—
				1) Laser, 463 sz. front típuson kívül 2) Csak Riva, 839, 842, 843 sz. front 3) Structura, 402, 405 sz. front típuson kívül													

Állószekrények függőleges fogómélyedéshez LINE N 2252 / 2302 / 2332 / 2382 / 2432 mm magas

Oldalmélység: 561 mm
Korpuszmagasság: 2232 mm
Állószekrény-magasság 3 XL
Lábazatmagasság 20, 70, 100, 150 vagy 200 mm

		Rövid megnevezés	Szélesség cm-ben		Rendelési szám	Pontok / Árcsoport LINE N 1	2	3	4	5	6	7	8	9	10
	 1437 789	**XL-takarítóeszköz- / készülékszekrény** 1 hevederezett ajtó, 1 fix polclap, 1 belső polc, 1 rendszerező rács, 2 tisztítószeres kosár, 1 rendszerező polc, 1 porszívócső-tartó, 2 kampós léc	**NHSB**	**40**	**-3X**	56910	1.307	1.361	1.454	1.596	1.645	1.697	—	—	—	—
			NHSB	**50**	**-3X**	56911	1.406	1.464	1.600	1.761	1.824	1.885	—	—	—	—
			NHSB	**60**	**-3X**	56912	1.527	1.565	1.702	1.916	2.002	2.085	—	—	—	—
	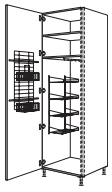 2229	**XL-takarítóeszköz- / készülékszekrény** 1 ajtó, 1 fix polclap, 1 belső polc, 1 rendszerező rács, 2 tisztítószeres kosár, 1 rendszerező polc, 1 porszívócső-tartó, 2 kampós léc	**NHSBF**	**40**	**-3X**	56951	1.716[1]	1.770[2]	1.863[3]	2.005	2.054	2.105	—	—	—	—
			NHSBF	**50**	**-3X**	56952	1.815[1]	1.873[2]	2.009[3]	2.170	2.232	2.294	—	—	—	—
			NHSBF	**60**	**-3X**	56953	1.936[1]	1.974[2]	2.111[3]	2.324	2.410	2.494	—	—	—	—
							1) Laser, 463 sz. front típuson kívül 2) Csak Riva, 839, 842, 843 sz. front 3) Structura, 402, 405 sz. front típuson kívül									
	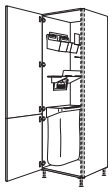 1437 789	**XL-állószekrény Laundry-Area multifunkciós tartóval** 1 hevederezett ajtó, 1 szelektívhulladék-gyűjtő pamutzsákkal, 1 seprű-/felmosótartó, 2 eszköztartó fali tartóval, 1 polc lapátkészlettel	**NHSOS**	**50**	**-3X**	56915	2.523	2.583	2.691	2.879	2.940	3.000	—	—	—	—
			NHSOS	**60**	**-3X**	56916	2.637	2.679	2.813	3.019	3.101	3.183	—	—	—	—
	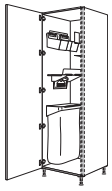 2229	**XL-állószekrény Laundry-Area multifunkciós tartóval** 1 ajtó, 1 szelektívhulladék-gyűjtő pamutzsákkal, 1 seprű- / felmosótartó, 2 eszköztartó fali tartóval, 1 polc lapátkészlettel	**NHSOSF**	**50**	**-3X**	56954	2.932[1]	2.992[2]	3.100[3]	3.286	3.357	3.409	—	—	—	—
			NHSOSF	**60**	**-3X**	56955	3.046[1]	3.088[2]	3.222[3]	3.428	3.510	3.592	—	—	—	—
							1) Laser, 463 sz. front típuson kívül 2) Csak Riva, 839, 842, 843 sz. front 3) Structura, 402, 405 sz. front típuson kívül									
	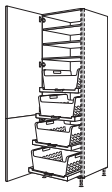 1437 789	**XL-állószekrény Laundry-Area ruháskosár-tartó polccal** 1 hevederezett ajtó, 1 fix polclap, 2 belső polc, 4 kihúzható polc, 4 ruháskosár	**NHSWTAB**	**60**	**-3X**	56917	5.278	5.328	5.456	5.666	5.747	5.825	—	—	—	—
	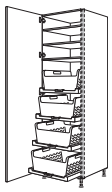 2229	**XL-állószekrény Laundry-Area ruháskosár-tartó polccal** 1 ajtó, 1 fix polclap, 2 belső polc, 4 kihúzható polc, 4 ruháskosár	**NHSWTABF**	**60**	**-3X**	56945	5.687[1]	5.736[2]	5.865[3]	6.075	6.155	6.234	—	—	—	—
							1) Laser, 463 sz. front típuson kívül 2) Csak Riva, 839, 842, 843 sz. front 3) Structura, 402, 405 sz. front típuson kívül									
	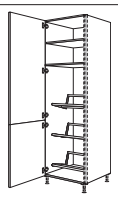 1437 789	**XL-állószekrény italos rekeszekhez** 1 hevederezett ajtó, 1 fix polclap, 1 belső polc, 3 italos rekeszekhez való tartó Terhelhetőség tartónként: 35 kg Polcfelület: 567 x 274 mm	**NHSGTK**	**60**	**-3X**	56996	1.809	1.853	1.981	2.191	2.273	2.352	—	—	—	—
			Szélesség- és mélységcsökkentés nem megengedett!												
	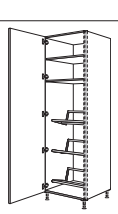 2229	**XL-állószekrény italos rekeszekhez** 1 ajtó, 1 fix polclap, 1 belső polc, 3 italos rekeszekhez való tartó Terhelhetőség tartónként: 35 kg Polcfelület: 567 x 274 mm	**NHSGTKF**	**60**	**-3X**	56956	2.218[1]	2.262[2]	2.390[3]	2.600	2.682	2.761	—	—	—	—
			1) Laser, 463 sz. front típuson kívül 2) Csak Riva, 839, 842, 843 sz. front 3) Structura, 402, 405 sz. front típuson kívül												
			Szélesség- és mélységcsökkentés nem megengedett!												
S	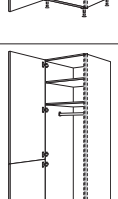 1437 789	**XL-gardróbszekrény** 1 hevederezett ajtó, 1 fix polclap, 1 belső polc, 1 gardróbrúd	**NHSWG**	**40**	**-3X**	54190	937	994	1.072	1.206	1.260	1.315	—	—	—	—
			NHSWG	**60**	**-3X**	56195	1.158	1.205	1.333	1.542	1.622	1.704	—	—	—	—
			Mélységcsökkentés nem megengedett.												

Állószekrények függőleges fogómélyedéshez LINE N 2252 / 2302 / 2332 / 2382 / 2432 mm magas

Oldalmélység: 561 mm
Korpuszmagasság: 2232 mm
Állószekrény-magasság 3 XL
Lábazatmagasság 20, 70, 100, 150 vagy 200 mm

		Rövid megnevezés	Szélesség cm-ben		Rendelési szám	Pontok / Árcsoport LINE N 1	2	3	4	5	6	7	8	9	10
S	2229 XL-gardróbszekrény 1 ajtó, 1 fix polclap, 1 belső polc, 1 gardróbrúd	NHSWGF	40	-3X	56957	1.346[1]	1.403[2]	1.480[3]	1.615	1.676	1.724	—	—	—	—
		NHSWGF	60	-3X	56958	1.567[1]	1.613[2]	1.742[3]	1.951	2.031	2.113	—	—	—	—
		1) Laser, 463 sz. front típuson kívül 2) Csak Riva, 839, 842, 843 sz. front 3) Structura, 402, 405 sz. front típuson kívül													
		Mélységcsökkentés nem megengedett.													
S	1437 789 XL-gardróbszekrény 2 ajtó, 1 gardróbrúd, 1 belső fiók, 2 belső kihúzható elem	NHSWGIA	40	-3X	56194	1.942	2.003	2.078	2.212	2.267	2.323	—	—	—	—
		NHSWGIA	60	-3X	56196	2.224	2.279	2.406	2.613	2.694	2.773	—	—	—	—
		Mélységcsökkentés nem megengedett.													
S	2229 XL-gardróbszekrény 1 ajtó, 1 gardróbrúd, 1 belső fiók, 2 belső kihúzható elem	NHSWGIAF	40	-3X	56959	2.351[1]	2.412[2]	2.486[3]	2.621	2.683	2.732	—	—	—	—
		NHSWGIAF	60	-3X	56960	2.632[1]	2.688[2]	2.815[3]	3.022	3.103	3.180	—	—	—	—
		1) Laser, 463 sz. front típuson kívül 2) Csak Riva, 839, 842, 843 sz. front 3) Structura, 402, 405 sz. front típuson kívül													
		Mélységcsökkentés nem megengedett.													
S	1437 789 XL-cipős szekrény 2 ajtó, 1 fix polclap, 5 belső polc, 305 mm mély, 4 belső polc, 474 mm mély	NHSWS	40	-3X	56198	1.307	1.361	1.454	1.596	1.645	1.697	—	—	—	—
		NHSWS	60	-3X	56199	1.527	1.565	1.702	1.916	2.002	2.085	—	—	—	—
		Szélességcsökkentés nem megengedett.													
S	2229 XL-cipős szekrény 1 ajtó, 1 fix polclap, 5 belső polc, 305 mm mély, 4 belső polc, 474 mm mély	NHSWSF	40	-3X	56961	1.716[1]	1.770[2]	1.863[3]	2.005	2.062	2.105	—	—	—	—
		NHSWSF	60	-3X	56962	1.936[1]	1.974[2]	2.111[3]	2.324	2.410	2.494	—	—	—	—
		1) Laser, 463 sz. front típuson kívül 2) Csak Riva, 839, 842, 843 sz. front 3) Structura, 402, 405 sz. front típuson kívül													
		Szélességcsökkentés nem megengedett.													

Készülékszekrény sütőkhöz, mikrohullámú sütőkhöz, gőzpárolókhoz és kompakt készülékekhez

E 20	789 VAR 789 **XL-készülékszekrény sütőhöz** **Fülkemagasság: 590 mm** 2 ajtó, 1 fix kiegyenlítő lap, 4 belső polc	NGSO		-3X	56928	1.278	1.304	1.394	1.549	1.610	1.672	—	—	—	—
		Kérjük, hogy megrendelésnél adja meg a rögzítőléc színét - 010. sz. Fekete, vagy 014. sz. Nemesacél hatású - a sütőhöz/mikrohullámú sütőhöz. Ha a megrendelésben nem tüntetnek fel színt, akkor a 014. sz. Nemesacél hatású rögzítőléc kerül szállításra.													
E 20	645 VAR 141 789 **XL-készülékszekrény sütőhöz** **Fülkemagasság: 590 mm** 1 ajtó, 1 fix kiegyenlítő lap, 1 csapolt ajtó, 3 belső polc	NGSOV		-3X	56929	1.295	1.329	1.403	1.562	1.626	1.692	—	—	—	—
		Kérjük, hogy megrendelésnél adja meg a rögzítőléc színét - 010. sz. Fekete, vagy 014. sz. Nemesacél hatású - a sütőhöz/mikrohullámú sütőhöz. Ha a megrendelésben nem tüntetnek fel színt, akkor a 014. sz. Nemesacél hatású rögzítőléc kerül szállításra.													
E 20	645 VAR 141 789 **XL-készülékszekrény sütőhöz** **Fülkemagasság: 590 mm** 2 ajtó, 1 fix kiegyenlítő lap, 1 fiók, 3 belső polc	NGSOS		-3X	56930	1.508	1.539	1.612	1.774	1.841	1.907	—	—	—	—
		Kérjük, hogy megrendelésnél adja meg a rögzítőléc színét - 010. sz. Fekete, vagy 014. sz. Nemesacél hatású - a sütőhöz/mikrohullámú sütőhöz. Ha a megrendelésben nem tüntetnek fel színt, akkor a 014. sz. Nemesacél hatású rögzítőléc kerül szállításra.													
E 20	645 VAR 141 357 429 **XL-készülékszekrény sütőhöz** **Fülkemagasság: 590 mm** 1 ajtó, 1 belső polc, 1 feste Ausgleichsblende, 1 fiók, 2 kihúzható elem	NGSOS2A		-3X	56931	1.955	2.035	2.121	2.276	2.340	2.406	—	—	—	—
		Kérjük, hogy megrendelésnél adja meg a rögzítőléc színét - 010. sz. Fekete, vagy 014. sz. Nemesacél hatású - a sütőhöz/mikrohullámú sütőhöz. Ha a megrendelésben nem tüntetnek fel színt, akkor a 014. sz. Nemesacél hatású rögzítőléc kerül szállításra.													

Állószekrények függőleges fogómélyedéshez LINE N 2252 / 2302 / 2332 / 2382 / 2432 mm magas

Oldalmélység: 561 mm
Korpuszmagasság: 2232 mm
Állószekrény-magasság 3 XL
Lábazatmagasság 20, 70, 100, 150 vagy 200 mm

		Rövid megnevezés	Szélesség cm-ben	Rendelési szám	Pontok / Árcsoport LINE N 1	2	3	4	5	6	7	8	9	10
E	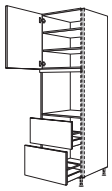 789 VAR 357 429	**XL-készülékszekrény sütőhöz** **Fülkemagasság: 590 mm** 1 ajtó, 2 belső polc, 1 fix kiegyenlítő lap, 2 kihúzható elem	**NGSO2A**	**-3X**	56932	1.740	1.806	1.889	2.043	2.110	2.174	—	—	—	—
						Kérjük, hogy megrendelésnél adja meg a rögzítőléc színét - 010. sz. Fekete, vagy 014. sz. Nemesacél hatású - a sütőhöz/mikrohullámú sütőhöz. *Ha a megrendelésben nem tüntetnek fel színt, akkor a 014. sz. Nemesacél hatású rögzítőléc kerül szállításra.*									
E	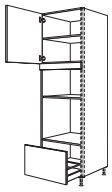 717 VAR 429	**XL-készülékszekrény sütőhöz és mikrohullámú sütőhöz** **Fülkemagasság: 380 mm** **Fülkemagasság: 590 mm** 1 ajtó, 1 belső polc, 1 fix kiegyenlítő lap, 1 kihúzható elem	**NGSMOA**	**-3X**	56933	1.419	1.472	1.546	1.664	1.721	1.777	—	—	—	—
						Kérjük, hogy megrendelésnél adja meg a rögzítőléc színét - 010. sz. Fekete, vagy 014. sz. Nemesacél hatású - a sütőhöz/mikrohullámú sütőhöz. *Ha a megrendelésben nem tüntetnek fel színt, akkor a 014. sz. Nemesacél hatású rögzítőléc kerül szállításra.*									
E	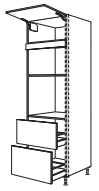 357 VAR 357 429	**XL-készülékszekrény sütőhöz és mikrohullámú sütőhöz** **Fülkemagasság: 380 mm** **Fülkemagasság: 590 mm** 1 felhajtható ajtó, 1 fix kiegyenlítő lap, 2 kihúzható elem	**NGSMO2A**	**-3X**	56935	1.775	1.809	1.892	2.008	2.069	2.132	—	—	—	—
						Kérjük, hogy megrendelésnél adja meg a rögzítőléc színét - 010. sz. Fekete, vagy 014. sz. Nemesacél hatású - a sütőhöz/mikrohullámú sütőhöz. *Ha a megrendelésben nem tüntetnek fel színt, akkor a 014. sz. Nemesacél hatású rögzítőléc kerül szállításra.*									
E	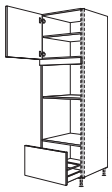 645 VAR 429	**XL-készülékszekrény sütőhöz és gőzpárolóhoz / kompakt készülékhez** **Fülkemagasság: 450 mm** **Fülkemagasság: 590 mm** 1 ajtó, 1 belső polc, 1 fix kiegyenlítő lap, 1 kihúzható elem	**NGSDKOA**	**-3X**	56934	1.409	1.463	1.539	1.659	1.714	1.768	—	—	—	—
						Kérjük, hogy megrendelésnél adja meg a rögzítőléc színét - 010. sz. Fekete, vagy 014. sz. Nemesacél hatású - a sütőhöz/mikrohullámú sütőhöz. *Ha a megrendelésben nem tüntetnek fel színt, akkor a 014. sz. Nemesacél hatású rögzítőléc kerül szállításra.*									
E	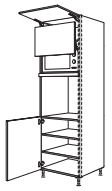 357 429 VAR 789	**XL-készülékszekrény sütőhöz és mikrohullámú sütőhöz felemelhető ajtóval** **Fülkemagasság: max. 370 mm** **Fülkemagasság: 590 mm** 1 felhajtható ajtó, 1 felemelhető ajtó, 1 fix kiegyenlítő lap, 1 ajtó, 2 belső polc	**NGSLO**	**-3X**	56925	1.924	2.005	2.082	2.234	2.291	2.348	—	—	—	—
						A felhajtható ajtó mögötti fülke megfelelő max. 370 mm magas és 490 mm széles álló mikrohullámú sütőkhöz. *Felemelhető ajtó fordítási területe felfelé: 80 mm.* *Kérjük, hogy megrendelésnél adja meg a rögzítőléc színét - 010. sz. Fekete, vagy 014. sz. Nemesacél hatású - a sütőhöz/mikrohullámú sütőhöz.* *Ha a megrendelésben nem tüntetnek fel színt, akkor a 014. sz. Nemesacél hatású rögzítőléc kerül szállításra.*									
E	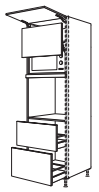 357 429 VAR 357 429	**XL-készülékszekrény sütőhöz és mikrohullámú sütőhöz felemelhető ajtóval** **Fülkemagasság: max. 370 mm** **Fülkemagasság: 590 mm** 1 felhajtható ajtó, 1 felemelhető ajtó, 1 fix kiegyenlítő lap, 2 kihúzható elem	**NGSLO2A**	**-3X**	56926	2.408	2.511	2.584	2.730	2.792	2.853	—	—	—	—
						A felhajtható ajtó mögötti fülke megfelelő max. 370 mm magas és 490 mm széles álló mikrohullámú sütőkhöz. *Felemelhető ajtó fordítási területe felfelé: 80 mm.* *Kérjük, hogy megrendelésnél adja meg a rögzítőléc színét - 010. sz. Fekete, vagy 014. sz. Nemesacél hatású - a sütőhöz/mikrohullámú sütőhöz.* *Ha a megrendelésben nem tüntetnek fel színt, akkor a 014. sz. Nemesacél hatású rögzítőléc kerül szállításra.*									
E S	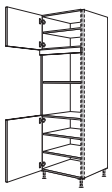 501 VAR 789	**XL-készülékszekrény mikrohullámú sütőhöz és gőzpárolóhoz / kompakt készülékhez** **Fülkemagasság: 380 mm** **Fülkemagasság: 450 mm** 2 ajtó, 1 fix kiegyenlítő lap, 3 belső polc	**NGSMDK**	**-3X**	56936	1.315	1.343	1.424	1.559	1.618	1.676	—	—	—	—
						Kérjük, hogy megrendelésnél adja meg a rögzítőléc színét - 010. sz. Fekete, vagy 014. sz. Nemesacél hatású - a sütőhöz/mikrohullámú sütőhöz. *Ha a megrendelésben nem tüntetnek fel színt, akkor a 014. sz. Nemesacél hatású rögzítőléc kerül szállításra.*									
E	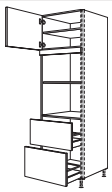 501 VAR 357 429	**XL-készülékszekrény mikrohullámú sütőhöz és gőzpárolóhoz / kompakt készülékhez** **Fülkemagasság: 380 mm** **Fülkemagasság: 450 mm** 1 ajtó, 1 belső polc, 1 fix kiegyenlítő lap, 2 kihúzható elem	**NGSMDK2A**	**-3X**	56937	1.775	1.851	1.923	2.057	2.118	2.180	—	—	—	—
						Kérjük, hogy megrendelésnél adja meg a rögzítőléc színét - 010. sz. Fekete, vagy 014. sz. Nemesacél hatású - a sütőhöz/mikrohullámú sütőhöz. *Ha a megrendelésben nem tüntetnek fel színt, akkor a 014. sz. Nemesacél hatású rögzítőléc kerül szállításra.*									

Állószekrények függőleges fogómélyedéshez LINE N 2252 / 2302 / 2332 / 2382 / 2432 mm magas

Oldalmélység: 561 mm
Korpuszmagasság: 2232 mm
Állószekrény-magasság 3 XL
Lábazatmagasság 20, 70, 100, 150 vagy 200 mm

		Rövid megnevezés	Szélesség cm-ben		Rendelési szám	Pontok / Árcsoport LINE N 1	2	3	4	5	6	7	8	9	10
E 20	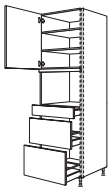 789 VAR 141 357 429	**XL-készülékszekrény gőzpárolóhoz / kompakt készülékhez** **Fülkemagasság: 450 mm** 1 ajtó, 2 belső polc, 1 fix kiegyenlítő lap, 1 fiók, 2 kihúzható elem	NGSDKS2A	-3X	56938	1.987	2.088	2.177	2.340	2.412	2.483	—	—	—	—
		Kérjük, hogy megrendelésnél adja meg a rögzítőléc színét - 010. sz. Fekete, vagy 014. sz. Nemesacél hatású - a sütőhöz/mikrohullámú sütőhöz. *Ha a megrendelésben nem tüntetnek fel színt, akkor a 014. sz. Nemesacél hatású rögzítőléc kerül szállításra.*												

Készülékszekrények 30“ szélességű sütőkhöz

E 20	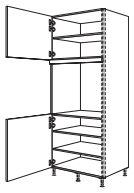 645 VAR 789	**XL-készülékszekrény sütőhöz** **Fülkemagasság: 718 mm** 2 ajtó, 1 fix kiegyenlítő lap, 3 belső polc	NGSDAO	76	-3X	56964	1.612	1.645	1.762	1.955	—	2.082	—	—	—	—
		A készülékszekrényt 50 mm-rel előrehúzva kell tervezni. *Záró- vagy szabadon álló elemként tervezve a záró oldalfalaknak 633 mm-es mélységgel kell rendelkezniük!* *Kérjük, hogy megrendelésnél adja meg a rögzítőléc színét - 010. sz. Fekete, vagy 014. sz. Nemesacél hatású - a sütőhöz/mikrohullámú sütőhöz.* *Ha a megrendelésben nem tüntetnek fel színt, akkor a 014. sz. Nemesacél hatású rögzítőléc kerül szállításra.*												
E 20	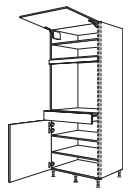 501 VAR 141 789	**XL-készülékszekrény sütőhöz** **Fülkemagasság: 718 mm** 1 felhajtható ajtó, 1 fix kiegyenlítő lap, 1 fiók, 1 ajtó, 2 belső polc	NGSDAOS	76	-3X	56966	2.045	2.079	2.193	2.383	—	2.510	—	—	—	—
		A készülékszekrényt 50 mm-rel előrehúzva kell tervezni. *Záró- vagy szabadon álló elemként tervezve a záró oldalfalaknak 633 mm-es mélységgel kell rendelkezniük!* *Kérjük, hogy megrendelésnél adja meg a rögzítőléc színét - 010. sz. Fekete, vagy 014. sz. Nemesacél hatású - a sütőhöz/mikrohullámú sütőhöz.* *Ha a megrendelésben nem tüntetnek fel színt, akkor a 014. sz. Nemesacél hatású rögzítőléc kerül szállításra.*												
E 20	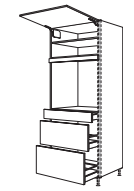 501 VAR 141 357 429	**XL-készülékszekrény sütőhöz** **Fülkemagasság: 718 mm** 1 felhajtható ajtó, 1 belső polc, 1 fix kiegyenlítő lap, 1 fiók, 2 kihúzható elem	NGSDAOS2A	76	-3X	56967	2.561	2.608	2.719	2.916	—	3.043	—	—	—	—
		A készülékszekrényt 50 mm-rel előrehúzva kell tervezni. *Záró- vagy szabadon álló elemként tervezve a záró oldalfalaknak 633 mm-es mélységgel kell rendelkezniük!* *Kérjük, hogy megrendelésnél adja meg a rögzítőléc színét - 010. sz. Fekete, vagy 014. sz. Nemesacél hatású - a sütőhöz/mikrohullámú sütőhöz.* *Ha a megrendelésben nem tüntetnek fel színt, akkor a 014. sz. Nemesacél hatású rögzítőléc kerül szállításra.*												
E 20	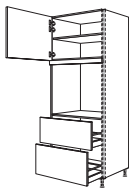 645 VAR 357 429	**XL-készülékszekrény sütőhöz** **Fülkemagasság: 718 mm** 1 ajtó, 1 belső polc, 1 fix kiegyenlítő lap, 2 kihúzható elem	NGSDAO2A	76	-3X	56968	2.146	2.181	2.295	2.494	—	2.627	—	—	—	—
		A készülékszekrényt 50 mm-rel előrehúzva kell tervezni. *Záró- vagy szabadon álló elemként tervezve a záró oldalfalaknak 633 mm-es mélységgel kell rendelkezniük!* *Kérjük, hogy megrendelésnél adja meg a rögzítőléc színét - 010. sz. Fekete, vagy 014. sz. Nemesacél hatású - a sütőhöz/mikrohullámú sütőhöz.* *Ha a megrendelésben nem tüntetnek fel színt, akkor a 014. sz. Nemesacél hatású rögzítőléc kerül szállításra.*												
E 20	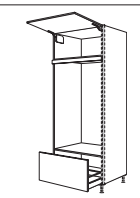 429 VAR 429	**XL-készülékszekrény kétsütős** **Fülkemagasság: 1298 mm** 1 felhajtható ajtó, 1 fixkiegyenlítő lap, 1 kihúzható elem	NGSDAODA	76	-3X	56969	1.889	1.924	1.990	2.118	—	2.208	—	—	—	—
		A készülékszekrényt 50 mm-rel előrehúzva kell tervezni. *Záró- vagy szabadon álló elemként tervezve a záró oldalfalaknak 633 mm-es mélységgel kell rendelkezniük!* *Csak 100, 150 és 200 mm lábazatmagassághoz szállítható.* *Kérjük, hogy megrendelésnél adja meg a rögzítőléc színét - 010. sz. Fekete, vagy 014. sz. Nemesacél hatású - a sütőhöz/mikrohullámú sütőhöz.* *Ha a megrendelésben nem tüntetnek fel színt, akkor a 014. sz. Nemesacél hatású rögzítőléc kerül szállításra.*												

Állószekrények függőleges fogómélyedéshez LINE N 2252 / 2302 / 2332 / 2382 / 2432 mm magas

Oldalmélység: 561 mm
Korpuszmagasság: 2232 mm
Állószekrény-magasság 3 XL
Lábazatmagasság 20, 70, 100, 150 vagy 200 mm

		Rövid megnevezés	Szélesség cm-ben	Rendelési szám	Pontok / Árcsoport LINE N 1	2	3	4	5	6	7	8	9	10
Készülékszekrények beépített készülékekhez 880 mm fülkemagassággal														880
E	501 / 933 / 789	**XL-készülékszekrény hűtőszekrényhez** **Fülkemagasság: 880 mm** 2 ajtó, 1 készülékajtó, 3 belső polc	NGS88	-3X	56970	1.248	1.295	1.415	1.629	1.711	1.794	—	—	—	—
E	501 / 933 / 357 / 429	**XL-készülékszekrény hűtőszekrényhez** **Fülkemagasság: 880 mm** 1 ajtó, 1 belső polc, 1 készülékajtó, 2 kihúzható elem	NGS882A	-3X	56971	1.727	1.824	1.940	2.148	2.234	2.321	—	—	—	—
E	717 VAR / 1005	**XL-készülékszekrény hűtőszekrényhez és mikrohullámú sütőhöz / gőzpárolóhoz / kompakt készülékhez** **Fülkemagasság: 380 - 450 mm** **Fülkemagasság: 880 mm** 1 ajtó, 1 belső polc, 1 fix kiegyenlítő lap, 1 készülékajtó	NGSMDK88	-3X	56973	1.219	1.254	1.352	1.524	1.587	1.650	—	—	—	—
		Kérjük, hogy megrendelésnél adja meg a rögzítőléc színét - 010. sz. Fekete, vagy 014. sz. Nemesacél hatású - a sütőhöz/mikrohullámú sütőhöz. *Ha a megrendelésben nem tüntetnek fel színt, akkor a 014. sz. Nemesacél hatású rögzítőléc kerül szállításra.*													
E	573 VAR / 1005	**XL-készülékszekrény hűtőszekrényhez és sütőhöz** **Fülkemagasság: 590 mm** **Fülkemagasság: 880 mm** 1 ajtó, 1 belső polc, 1 fix kiegyenlítő lap, 1 készülékajtó	NGS88O	-3X	56972	1.194	1.244	1.332	1.485	1.543	1.603	—	—	—	—
		Kérjük, hogy megrendelésnél adja meg a rögzítőléc színét - 010. sz. Fekete, vagy 014. sz. Nemesacél hatású - a sütőhöz/mikrohullámú sütőhöz. *Ha a megrendelésben nem tüntetnek fel színt, akkor a 014. sz. Nemesacél hatású rögzítőléc kerül szállításra.*													
E	285 / 933 / 1005	**XL-készülékszekrény hűtő-fagyasztószekrényhez** **Fülkemagasság: mindig 880 mm** 1 felhajtható ajtó, 2 készülékajtó	NGS88-88	-3X	56974	1.241	1.295	1.415	1.622	1.708	1.793	—	—	—	—
Készülékszekrények beépített készülékekhez 1030 mm fülkemagassággal														1030
E	357 / 1077 / 789	**XL-készülékszekrény hűtőszekrényhez** **Fülkemagasság: 1030 mm** 1 felhajtható ajtó, 1 készülékajtó, 1 ajtó, 2 belső polc	NGS103	-3X	56976	1.292	1.343	1.467	1.682	1.764	1.847	—	—	—	—
E	357 / 1077 / 357 / 429	**XL-készülékszekrény hűtőszekrényhez** **Fülkemagasság: 1030 mm** 1 felhajtható ajtó, 1 készülékajtó, 2 kihúzható elem	NGS1032A	-3X	56977	1.771	1.866	1.981	2.193	2.278	2.362	—	—	—	—
E	573 VAR / 1149	**XL-készülékszekrény hűtőszekrényhez és gőzpárolóhoz / kompakt készülékhez** **Fülkemagasság: 450 mm** **Fülkemagasság: 1030 mm** 1 ajtó, 1 belső polc, 1 fix kiegyenlítő lap, 1 készülékajtó	NGS103DK	-3X	56978	1.184	1.212	1.320	1.486	1.555	1.624	—	—	—	—
		Kérjük, hogy megrendelésnél adja meg a rögzítőléc színét - 010. sz. Fekete, vagy 014. sz. Nemesacél hatású - a sütőhöz/mikrohullámú sütőhöz. *Ha a megrendelésben nem tüntetnek fel színt, akkor a 014. sz. Nemesacél hatású rögzítőléc kerül szállításra.*													

Állószekrények függőleges fogómélyedéshez LINE N 2252 / 2302 / 2332 / 2382 / 2432 mm magas

Oldalmélység: 561 mm
Korpuszmagasság: 2232 mm
Állószekrény-magasság 3 XL
Lábazatmagasság 20, 70, 100, 150 vagy 200 mm

		Rövid megnevezés	Szélesség cm-ben		Rendelési szám	Pontok 1	2	3	4	5	6	7	8	9	10
						Árcsoport LINE N									
E 20	429 VAR 1149 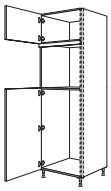 **XL-készülékszekrény hűtőszekrényhez és sütőhöz** **Fülkemagasság: 590 mm** **Fülkemagasság: 1030 mm** 1 ajtó, 1 fix kiegyenlítő lap, 1 készülékajtó	NGS103O		-3X	56979	1.143	1.171	1.266	1.419	1.475	1.533	—	—	—	—
		Kérjük, hogy megrendelésnél adja meg a rögzítőléc színét - 010. sz. Fekete, vagy 014. sz. Nemesacél hatású - a sütőhöz/mikrohullámú sütőhöz. *Ha a megrendelésben nem tüntetnek fel színt, akkor a 014. sz. Nemesacél hatású rögzítőléc kerül szállításra.*												
Készülékszekrények beépített készülékekhez 1230 mm fülkemagassággal 1230															
E 20	1437 789 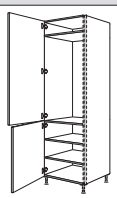 **XL-készülékszekrény hűtőszekrényhez** **Fülkemagasság: 1230 mm** 1 készülékajtó, 1 ajtó, 2 belső polc	NGS123		-3X	56981	1.186	1.225	1.351	1.568	1.645	1.721	—	—	—	—
E 20	501 1293 429 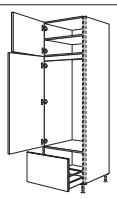 **XL-készülékszekrény hűtőszekrényhez** **Fülkemagasság: 1230 mm** 1 ajtó, 1 belső lap, 1 készülékajtó, 1 kihúzható elem	NGS123A		-3X	56983	1.440	1.508	1.634	1.847	1.929	2.012	—	—	—	—
E 20	1437 357 429 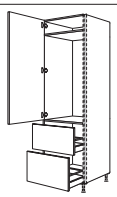 **XL-készülékszekrény hűtőszekrényhez** **Fülkemagasság: 1230 mm** 1 készülékajtó, 2 kihúzható elem	NGS1232A		-3X	56982	1.675	1.737	1.862	2.079	2.159	2.238	—	—	—	—
E 20	357 VAR 1365 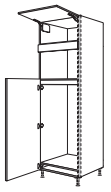 **XL-készülékszekrény hűtőszekrényhez és mikrohullámú sütőhöz** **Fülkemagasság: 380 mm** **Fülkemagasság: 1230 mm** 1 felhajtható ajtó, 1 készülékajtó, 1 ajtó, 1 fix kiegyenlítő lap	NGS123M		-3X	56984	1.241	1.280	1.383	1.558	1.622	1.688	—	—	—	—
		Kérjük, hogy megrendelésnél adja meg a rögzítőléc színét - 010. sz. Fekete, vagy 014. sz. Nemesacél hatású - a sütőhöz/mikrohullámú sütőhöz. *Ha a megrendelésben nem tüntetnek fel színt, akkor a 014. sz. Nemesacél hatású rögzítőléc kerül szállításra.*												
E 20	357 501 1365 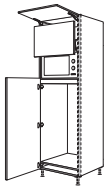 **XL-készülékszekrény hűtőszekrényhez és mikrohullámú sütőhöz felemelhető ajtóval** **Fülkemagasság: 370 mm** **Fülkemagasság: 1230 mm** 1 felhajtható ajtó, 1 felemelhető ajtó, 1 belső lap, 1 készülékajtó	NGS123L		-3X	56985	1.937	2.016	2.139	2.348	2.431	2.514	—	—	—	—
		A felhajtható ajtó mögötti fülke megfelelő max. 370 mm magas és 490 mm széles álló mikrohullámú sütőkhöz. *Felemelhető ajtó fordítási területe felfelé: 224 mm.* *Kérjük, hogy megrendelésnél adja meg a rögzítőléc színét - 010. sz. Fekete, vagy 014. sz. Nemesacél hatású - a sütőhöz/mikrohullámú sütőhöz.* *Ha a megrendelésben nem tüntetnek fel színt, akkor a 014. sz. Nemesacél hatású rögzítőléc kerül szállításra.*												
E 20	789 429 1005 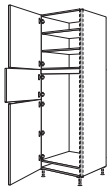 **XL-készülékszekrény hűtő-fagyasztószekrényhez** **Fülkemagasság: 1230 mm** 1 ajtó, 2 belső polc, 1 belső lap, 1 készülékajtó fagyasztórekeszhez, 1 készülékajtó hűtőtérhez	NGS123G		-3X	56986	1.222	1.272	1.391	1.606	1.688	1.768	—	—	—	—
E 20	429 429 933 429 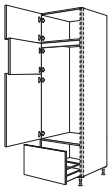 **XL-készülékszekrény hűtő-fagyasztószekrényhez** **Fülkemagasság: 1230 mm** 1 ajtó, 1 belső lap, 1 készülékajtó a fagyasztórekeszhez, 1 készülékajtó a hűtőtérhez, 1 kihúzható elem	NGS123GA		-3X	56987	1.472	1.570	1.694	1.895	1.978	2.064	—	—	—	—

Állószekrények függőleges fogómélyedéshez LINE N 2252 / 2302 / 2332 / 2382 / 2432 mm magas

Oldalmélység: 561 mm
Korpuszmagasság: 2232 mm
Állószekrény-magasság 3 XL
Lábazatmagasság 20, 70, 100, 150 vagy 200 mm

	Rövid megnevezés	Szélesség cm-ben	Rendelési szám	Pontok / Árcsoport LINE N 1	2	3	4	5	6	7	8	9	10
Készülékszekrények beépített készülékekhez 1450 mm fülkemagassággal													1450
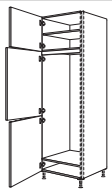 501 933 789 **XL-készülékszekrény hűtő-fagyasztószekrényhez Fülkemagasság: 1450 mm** 1 ajtó, 1 belső polc, 1 belső lap, 2 készülékajtó	NGS145	-3X	56989	1.186	1.245	1.365	1.578	1.659	1.739	—	—	—	—
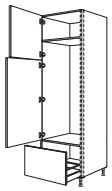 645 1149 429 **XL-készülékszekrény hűtő-fagyasztószekrényhez Fülkemagasság: 1450 mm** 1 készülékajtó a fagyasztórekeszhez, 1 készülékajtó a hűtőtérhez, 1 kihúzható elem	NGS145A	-3X	56991	1.448	1.517	1.645	1.856	1.937	2.021	—	—	—	—
Készülékszekrények beépített készülékekhez 1580 - 1940 mm fülkemagassággal													1580 - 1940
 429 1005 789 **XL-készülékszekrény hűtő-fagyasztószekrényhez Fülkemagasság: 1580 mm** 1 ajtó, 2 készülékajtó	NGS158	-3X	56992	1.184	1.240	1.361	1.570	1.651	1.733	—	—	—	—
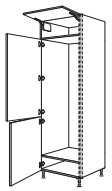 285 1149 789 **XL-készülékszekrény hűtő-fagyasztószekrényhez Fülkemagasság: 1780 mm** 1 felhajtható ajtó, 2 készülékajtó	NGS178	-3X	56993	1.247	1.285	1.402	1.618	1.704	1.791	—	—	—	—
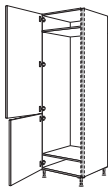 1437 789 **XL-készülékszekrény hűtő-fagyasztószekrényhez Fülkemagasság: 1580 - 1940 mm** 2 készülékajtó	NGS194	-3X	56995	1.136	1.164	1.301	1.514	1.593	1.669	—	—	—	—
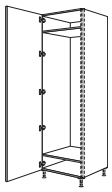 2229 **XL-készülékszekrény hűtő-fagyasztószekrényhez Fülkemagasság: 1780 mm** 1 készülékajtó	NGSF178	-3X	56994	1.545[1]	1.572[2]	1.710[3]	1.923	2.002	2.078	—	—	—	—
				1) Laser, 463 sz. front típuson kívül 2) Csak Riva, 839, 842, 843 sz. front 3) Structura, 402, 405 sz. front típuson kívül									
Készülékszekrények 700 mm szélességű beépített készülékekhez													1890 - 1940
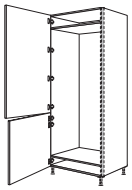 1437 789 **XL-készülékszekrény hűtő-fagyasztószekrényhez Fülkemagasság: 1890 - 1940 mm** 2 készülékajtó	NGS194	-76 -3X	56551	1.695	1.743	1.918	2.225	—	—	—	—	—	—
				Egyedi kivitelek nem megengedettek!									

Állószekrények függőleges fogómélyedéshez LINE N 2252 / 2302 / 2332 / 2382 / 2432 mm magas

Oldalmélység: 561 mm
Korpuszmagasság: 2232 mm
Állószekrény-magasság 3 XL
Lábazatmagasság 20, 70, 100, 150 vagy 200 mm

		Rövid megnevezés	Szélesség cm-ben		Rendelési szám	Pontok / Árcsoport LINE N 1	2	3	4	5	6	7	8	9	10
Profilok															
	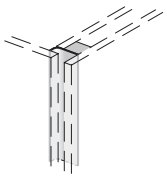 **XL-lezáró fogómélyedés** egyedi tervezésű magasszekrényekhez, 3X magasság, vagy alsószekrényekkel történő kiépítéshez Tervezési méret: 25 mm	NGMA		-3X	54124	165	165	165	165	165	165	—	—	—	—
						Lezáró fogó mélyedéssel történő tervezések esetén szükség van egy lezáró oldalfalra. *A tervezési méret nagyobb lesz az oldalfal vastagságával.*									
	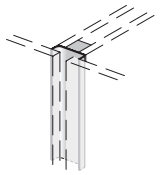 **Köztes fogó mélyedés** egymás mellett álló állószekrények közötti tervezéshez, magasság 3X Tervezési méret: 25 mm	NGMZ		-3X	54125	185	185	185	185	185	185	—	—	—	—
	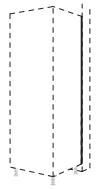 **Fedőprofil mélység-kiegyenlítéshez a magasszekrényeken** Nemesacél színű műanyag profil, 15 mm mély, hátsó korpuszszegélyre szereléshez. Előrehozott tervezésekhez, lezáró vagy frontlapos oldalfalak nélkül.	NADP-223			54121	25,1	25,1	25,1	25,1	25,1	25,1	—	—	—	—
Állószekrény-összefüggő ajtók															
ÚJ	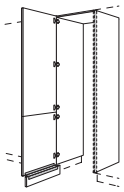 1437 789 **XL-állószekrény-összefüggő ajtó** 1 hevederezett ajtó, 2 oldalfal, 16 mm vastag, korpuszmagasságban, 1 fedőlap, 16 mm vastag, 1 lábazati takaró összekötő idommal	NHSWDT	60	-3X	20880	1.789	1.819	1.951	2.152	2.156	2.307	—	—	—	—
		NHSWDT	76	-3X	20881	1.850	1.878	1.996	2.260	—	—	—	—	—	—
						1) Laser, 463 sz. front típuson kívül 2) Csak Riva, 839, 842, 843 sz. front 3) Structura, 402, 405 sz. front típuson kívül									
						A zavartalan felszerelés és használat biztosítása érdekében állószekrények közé tervezést javasolunk. *Csak hátsó falcsatlakozással és teljes magasságban történő oldalsó rögzítéssel tervezhető.* *Magasság- és szélességmódosítások, valamint a frontfelosztás módosításai nem megengedettek!* *Az áru leszállítása szétszerelve történik.* *Adja meg az irányt!*									
ÚJ	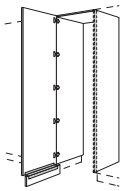 2229 **XL-állószekrény-összefüggő ajtó** 1 ajtó, 2 oldalfal, 16 mm vastag, korpuszmagasságban, 1 fedőlap, 16 mm vastag, 1 lábazati takaró összekötő idommal	NHSWDTF	60	-3X	20882	2.196[1]	2.228[2]	2.359[3]	2.559	2.565	2.714	—	—	—	—
						1) Laser, 463 sz. front típuson kívül 2) Csak Riva, 839, 842, 843 sz. front 3) Structura, 402, 405 sz. front típuson kívül									
						A zavartalan felszerelés és használat biztosítása érdekében állószekrények közé tervezést javasolunk. *Csak hátsó falcsatlakozással és teljes magasságban történő oldalsó rögzítéssel tervezhető.* *Magasság- és szélességmódosítások, valamint a frontfelosztás módosításai nem megengedettek!* *Az áru leszállítása szétszerelve történik.* *Adja meg az irányt!*									

Felhelyezhető szekrények függőleges fogómélyedéssel rendelkező állószekrényekhez

			Rövid megnevezés	Szélesség cm-ben		Rendelési szám	Pontok / Árcsoport LINE N 1	2	3	4	5	6	7	8	9	10
Felhelyezhető szekrények állószekrényekre való tervezéshez																
	285	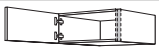 **Felhelyezhető szekrény állószekrényekre** 1 ajtó	**NAHS**	**30**	**-29**	61243	244	248	261	266	277	291	—	—	—	—
			NAHS	**40**	**-29**	61244	282	291	305	312	326	340	—	—	—	—
			NAHS	**50**	**-29**	61245	331	340	356	365	378	391	—	—	—	—
			NAHS	**60**	**-29**	61246	381	391	407	419	432	447	—	—	—	—
ÚJ	285	 **Felhelyezhető szekrény állószekrényekre** 1 ajtó	**NAHKS**	**76**	**-29**	61247	568	609	635	661	—	—	—	—	—	—
	357	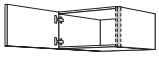 **Felhelyezhető szekrény állószekrényekre** 1 ajtó	**NAHS**	**30**	**-36**	62243	250	254	269	273	286	299	—	—	—	—
			NAHS	**40**	**-36**	62244	296	302	315	329	343	356	—	—	—	—
			NAHS	**50**	**-36**	62245	343	353	371	391	404	418	—	—	—	—
			NAHS	**60**	**-36**	62246	394	404	426	439	457	472	—	—	—	—
ÚJ	357	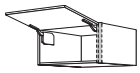 **Felhelyezhető szekrény állószekrényekre** 1 ajtó	**NAHKS**	**76**	**-36**	62247	580	623	660	702	—	—	—	—	—	—
	429	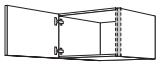 **Felhelyezhető szekrény állószekrényekre** 1 ajtó	**NAHS**	**30**	**-43**	63243	442	447	453	461	466	472	—	—	—	—
			NAHS	**40**	**-43**	63244	458	464	491	502	510	517	—	—	—	—
			NAHS	**50**	**-43**	63245	486	495	517	530	542	553	—	—	—	—
			NAHS	**60**	**-43**	63246	508	517	542	559	575	591	—	—	—	—
ÚJ	429	 **Felhelyezhető szekrény állószekrényekre** 1 ajtó	**NAHKS**	**76**	**-43**	63247	591	638	683	742	—	—	—	—	—	—
ÚJ	501	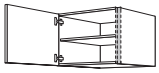 **Felhelyezhető szekrény állószekrényekre** 1 ajtó, 1 belső polc	**NAHS**	**30**	**-50**	64243	450	456	467	479	485	491	—	—	—	—
			NAHS	**40**	**-50**	64244	473	480	512	523	531	542	—	—	—	—
			NAHS	**50**	**-50**	64245	508	515	542	556	571	584	—	—	—	—
			NAHS	**60**	**-50**	64246	536	548	571	591	612	631	—	—	—	—
			NAHS	**76**	**-50**	64247	587	602	619	647	—	—	—	—	—	—
ÚJ	573	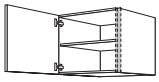 **Felhelyezhető szekrény állószekrényekre** 1 ajtó, 1 belső polc	**NAHS**	**30**	**-58**	65243	457	461	485	498	504	511	—	—	—	—
			NAHS	**40**	**-58**	65244	491	498	530	549	559	571	—	—	—	—
			NAHS	**50**	**-58**	65245	526	533	569	588	604	621	—	—	—	—
			NAHS	**60**	**-58**	65246	564	572	610	635	657	677	—	—	—	—
			NAHS	**76**	**-58**	65247	622	632	675	707	—	—	—	—	—	—
ÚJ	645	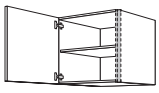 **Felhelyezhető szekrény állószekrényekre** 1 ajtó, 1 belső polc	**NAHS**	**30**	**-65**	66243	466	470	486	499	508	515	—	—	—	—
			NAHS	**40**	**-65**	66244	502	510	536	553	566	578	—	—	—	—
			NAHS	**50**	**-65**	66245	537	548	578	594	615	634	—	—	—	—
			NAHS	**60**	**-65**	66246	581	590	634	660	685	711	—	—	—	—
			NAHS	**76**	**-65**	66247	645	657	712	745	—	—	—	—	—	—
ÚJ	717	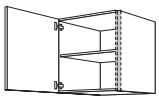 **Felhelyezhető szekrény állószekrényekre** 1 ajtó, 1 belső polc	**NAHS**	**30**	**-72**	67243	486	491	505	517	526	534	—	—	—	—
			NAHS	**40**	**-72**	67244	527	533	562	569	584	600	—	—	—	—
			NAHS	**50**	**-72**	67245	568	575	593	634	656	677	—	—	—	—
			NAHS	**60**	**-72**	67246	606	616	647	694	721	748	—	—	—	—
			NAHS	**76**	**-72**	67247	669	682	717	794	—	—	—	—	—	—

Hézagpótló elemek és profilok felhelyezhető szekrényekhez

	Rövid megnevezés	Szélesség cm-ben	Rendelési szám	Pontok / Árcsoport LINEN 1	2	3	4	5	6	7	8	9	10
Profilok													
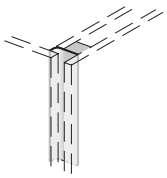 **Lezáró fogó mélyedés** egyedileg tervezett felhelyezhető szekrényekhez állószekrényeken vagy alsószekrényekkel történő kiépítéshez Tervezési méret 25 mm magasság: 2232 - 3000 mm	NGMA-300		22124	237	237	237	237	237	237	—	—	—	—
Lezáró fogó mélyedéssel történő tervezések esetén szükség van egy lezáró oldalfalra. A tervezési méret nagyobb lesz az oldalfal vastagságával.													
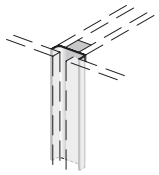 **Köztes fogó mélyedés** egymás mellett lévő, állószekrényeken elhelyezett felhelyezhető szekrények közötti tervezésekhez Tervezési méret 25 mm magasság: 2232 - 3000 mm	NGMZ-300		22125	270	270	270	270	270	270	—	—	—	—
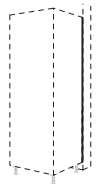 **Fedőprofil mélység-kiegyenlítéshez a magasszekrényeken** Nemesacél színű műanyag profil, 15 mm mély, hátsó korpuszszegélyre szereléshez. Előrehozott tervezésekhez, lezáró vagy frontlapos oldalfalak nélkül.	NADP-300		63121	35,9	35,9	35,9	35,9	35,9	35,9	—	—	—	—

LINE N

Faliszekrények

360 mm magas
1-es magasság, 720 mm magas
2-es magasság, 792 mm magas
3-as magasság, 864 mm magas
Faliszekrények páraelszívókhoz

Jelmagyarázat

S Elemek egyedi méretben kaphatók, lásd a 2 regisztert.

Tervezési útmutató, lásd a 10 regisztert.

E Adja meg az elektromos készüléket.

Szállítható színválasztékhoz lásd a színkártyát, kialakítási áttekintés M 2.1 oldal.

USA CAN Nem kapható a következő országokban: USA és Kanada.

Lámpakivitelek rövid áttekintése LINE N faliszekrényekhez

A világítások W-adatainak áttekintését a LED induló készleteknél találja meg, lásd a tartozéklistát, Világítás c. regiszter.

Itt találhatók az erre a regiszterre vonatkozó legfontosabb felszereltségi opciók és felárak rövid áttekintése.
Részletes leírások és tervezési útmutatások, valamint további opciók és egyedi kivitelek a 2.2 „Felszereltségi opciók, egyedi kivitelek“ regiszterben találhatók.

Világítások felárai faliszekrényekhez LINE N	Rövid megnevezés	Rendelési szám	Pontok
LED világítású üveglappal kivitelezett faliszekrények felára	**MP-LAN**	7924	632
A profilba integrált LED fényléc felára LINE N-faliszekrényekben	**MP-LLIN**	7969	526
LED-világítással kivitelezett faliszekrények felára	**MP-LED**	7938	458
NOVA PLUS LED-világítással kivitelezett faliszekrények felára a szekrény alsó lapjában	**MP-LNP-U**	7967	254
LED világítással kivitelezett NOVA PLUS üveges faliszekrények felára a szekrény felső lapjában	**MP-LNP-O**	7981	254
MANILA PLUS LED-világítással kivitelezett faliszekrények felára a szekrény alsó lapjában	**MP-LMP-U**	7968	299
LED világítással kivitelezett MANILA PLUS üveges faliszekrények felára a szekrény felső lapjában	**MP-LMP-O**	7982	299
LED-es növénylámpával kivitelezett faliszekrények felára Az ESS6-LED tápegység és az NK/SEN220/FUNK kapcsoló vagy az LSET-SMART36/60(-FB) induló készletek nem részei a szállítási terjedelemnek.	**MP-LP**	7957	305
LED-világítással kivitelezett faliszekrények felára LUCIA felára a szekrény alsó lapjában	**MP-LML-U**	7927	299
LED világítással kivitelezett LUCIA üveges faliszekrények felára a szekrény felső lapjában	**MP-LML-O**	7914	299

Emotion technológiával:
fokozatmentesen szabályozható színhőmérséklet meleg fehértől hideg fehérig

A **LSET-SMART36/60(-FB)** induló készletek nem tartoznak a szállítási egységbe, lásd a tartozéklistát, Világítás c. regiszter.

Philips Hue lámpakivitelek felára faliszekrényekhez, 24 V	Rövid megnevezés	Rendelési szám	Pontok
LED-világítással kivitelezett faliszekrények felára Hue Spot White & Color Ambiance a szekrény alsó lapjában	**MP-LHA-U**	7903	533
LED világítással kivitelezett üveges faliszekrények felára Hue Spot White & Color Ambiance a szekrény felső lapjában	**MP-LHA-O**	7901	533

White & Color Ambiance funkcióval:
Fokozatmentesen szabályozható színhőmérséklet, 2200 - 6500 K + RGB

Az **LSET-HA60 / LFSET-HA60** induló készletek nem tartoznak a szállítási terjedelembe.
Lásd Tartozéklista, Világítás regiszter.

Felszereltségi opciók rövid áttekintése faliszekrényekhez	Rövid megnevezés	Rendelési szám	Pontok
Palaszürke színű belső korpuszdekor felára	**MP-KID**	7947	96

Kiemelt hátfal felára üveges faliszekrényekhez, - oldalszekrényekhez és - Ambia és Air állószekrényekhez, valamint egyajtós faliszekrényekhez üvegkeretes (bárszekrény) felhajtható ajtóval	**MP-ARW**	7916	
1-es dekorcsoport: minden korpusz- és munkalapdekor	**DG 1**		174
2-es dekorcsoport: 598 Como tölgy Wood-Art dekor	**DG 2**		445
3-as dekorcsoport: 050 Bronzszínű tükör és 051 Palaszürke tükör	**DG 3**		470
Lábazatra helyezés felára faliszekrényekhez	**MP-SB**	7940	53
Servo-Drive felára villanymotoros működtetés a felnyíló ajtós vagy osztott felnyíló ajtós faliszekrényekhez	**MP-SD**	5284	2.113

Faliszekrények, 360 mm magas
LINE N fogantyú nélküli konyhabútorokhoz

Oldalmélység: 350 mm
Korpuszmagasság: 360 mm

		Rövid megnevezés	Szélesség cm-ben		Rendelési szám	Pontok / Árcsoport LINE N 1	2	3	4	5	6	7	8	9	10
Faliszekrények, 360 mm magas															
	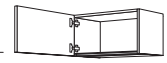 357	**Faliszekrény** 1 ajtó	**NW**	**45**	**-36**	61364	315	334	355	375	384	394	—	—	—	—
			NW	**50**	**-36**	61365	326	346	364	383	396	409	—	—	—	—
			NW	**60**	**-36**	61366	340	365	377	416	426	437	—	—	—	—
	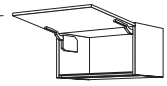 357	**Faliszekrény felhajtható ajtóval** 1 felhajtható ajtó, 107°-os nyílásszög	**NWK**	**45**	**-36**	63804	456	479	501	518	526	533	—	—	—	—
			NWK	**50**	**-36**	63805	463	488	508	529	539	549	—	—	—	—
			NWK	**60**	**-36**	63806	482	511	521	553	568	583	—	—	—	—
			NWK	**80**	**-36**	63808	597	639	679	715	731	746	—	—	—	—
			NWK	**90**	**-36**	63809	616	660	696	758	768	780	—	—	—	—
			NWK	**100**	**-36**	63810	628	683	714	783	797	815	—	—	—	—
			NWK	**120**	**-36**	63812	661	712	759	847	867	888	—	—	—	—
	 357	**Faliszekrény felhajtható keretes üvegajtó** 1 felhajtható keretes üvegajtó, 01. sz. átlátszó üveg, 107°-os nyílásszög, Üvegváltozatok felárért: 02 / 39	**NWKG**	**50**	**-36**	63325	682	707	718	745	756	767	—	—	—	—
			NWKG	**60**	**-36**	63326	710	736	752	785	797	810	—	—	—	—
			NWKG	**80**	**-36**	63328	877	902	929	975	988	1.000	—	—	—	—
			NWKG	**90**	**-36**	63329	883	929	969	1.018	1.031	1.044	—	—	—	—
			NWKG	**100**	**-36**	63330	914	967	997	1.069	1.080	1.094	—	—	—	—
			NWKG	**120**	**-36**	63332	987	1.031	1.069	1.162	1.180	1.194	—	—	—	—
ÚJ	**ábr. n.**	**Üvegcsere felára** üvegváltozatokhoz: 02. sz. Mattüveg 39. sz. Fekete üveg 23. sz. Bordázott üveg (csak WGGT* -hez, Frame 419 program)	**MP-GW**			7900	85	85	85	85	85	85	85	85	85	85
							Felár elemenként.									
Hézagpótló lécek															
	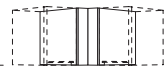 357	**Sarok hézagpótló elem** front anyaga: 100 x 100 mm széles, 2 polc felül és alul, 2 faliszekrény-oldal: 350 mm mély, Állófelület: 450 x 450 mm	**NWPE**	**45**	**-36**	64367	366	383	385	387	399	409	—	—	—	—
		mint előbb, azonban **változtatható** front anyaga: 40 - 150 mm széles, Állófelület / tervezési méret: 390 x 500 mm	**NWPEV**	**50**	**-36**	64380	407	426	428	432	439	448	—	—	—	—
	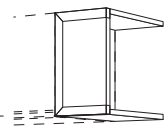 357	**Front hézagpótló elem** front anyaga, 2 lap fent és lent, 1 faliszekrény-oldal: 350 mm mély, szélesség: 200 mm	**NWPD**	**20**	**-36**	64312	146	149	164	185	201	216	—	—	—	—
							30 mm legkisebb méretig lehetséges helyszíni hozzáigazítás. *Adja meg az irányt!*									
	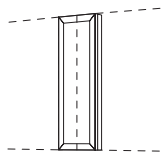	**Köztes hézagpótló kivitel felára** 3 oldalon körülfutó profilozás az elülső hézagpótló elemeknél, 1 vágóél, minimális szélesség: 65 mm	**MP-MP**			4743	44	44	44	44	44	44	44	44	44	44

Faliszekrények, 576 mm magas
LINE N fogantyú nélküli konyhabútorokhoz

Oldalmélység: 350 mm
Korpuszmagasság: 576 mm

		Rövid megnevezés	Szélesség cm-ben		Rendelési szám	Pontok / Árcsoport LINE N 1	2	3	4	5	6	7	8	9	10
Faliszekrények, 576 mm magas															
S	573 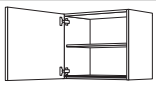 **Faliszekrény** 1 ajtó, 1 belső polc	NW	20	-58	65002	321	323	333	355	358	362	—	—	—	—
		NW	25	-58	65625	329	339	356	375	381	385	—	—	—	—
		NW	30	-58	65003	336	355	377	399	406	412	—	—	—	—
		NW	35	-58	65035	355	371	387	418	425	434	—	—	—	—
		NW	40	-58	65004	364	383	404	434	445	457	—	—	—	—
		NW	45	-58	65045	378	385	407	469	476	483	—	—	—	—
		NW	50	-58	65005	381	406	426	470	486	504	—	—	—	—
		NW	55	-58	65055	402	418	453	499	515	531	—	—	—	—
		NW	60	-58	65006	420	428	480	529	543	559	—	—	—	—
	573  **Faliszekrény** 2 ajtó, 1 belső polc	NW2T	60	-58	65062	488	495	559	593	610	626	—	—	—	—
		NW	80	-58	65008	527	555	618	664	688	711	—	—	—	—
		NW	90	-58	65009	540	575	626	711	736	762	—	—	—	—
		NW	100	-58	65010	574	610	661	746	777	807	—	—	—	—
		NW	120	-58	65012	621	645	708	828	864	901	—	—	—	—
	285 285 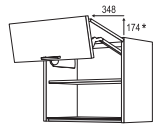 **Faliszekrény osztott felnyíló ajtóval** 1 osztott felnyíló ajtó, 2 eredeti front, 1 belső polc	NWFL	50	-58	65345	885	911	931	971	991	1.013	—	—	—	—
		NWFL	60	-58	65346	915	934	974	1.021	1.041	1.060	—	—	—	—
		NWFL	80	-58	65348	984	1.018	1.073	1.149	1.177	1.203	—	—	—	—
		NWFL	90	-58	65349	999	1.048	1.094	1.200	1.228	1.254	—	—	—	—
		NWFL	100	-58	65350	1.070	1.118	1.186	1.296	1.323	1.348	—	—	—	—
		NWFL	120	-58	65352	1.158	1.207	1.295	1.438	1.460	1.485	—	—	—	—
						0 mm OBK-HF 83-mal° / 90 mm OBK-HF 104-gyel*									
	573 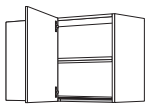 **Fali sarokszekrény** 1 ajtó, 1 sarok hézagpótló elem, 1 belső polc Korpuszszélességek: 600, 882 mm Állófelület / Tervezési méret: 450 (390 - 500) x ... NWE60-20: ...650 (630 - 700) mm NWE90-45: ...900 (890 - 950) mm	NWE	60-20	-58	65626	593	606	626	676	683	692	—	—	—	—
		NWE	90-45	-58	65627	685	696	708	762	790	818	—	—	—	—
						Az állófelületet megrendelésnél pontosan meg kell adni. Helyben nincs lehetőség a kiigazításokra.									
Hézagpótló lécek															
	573 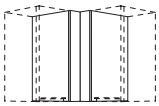 **Sarok hézagpótló elem** front anyaga: 100 x 100 mm széles, 2 polc felül és alul, 2 faliszekrény-oldal: 350 mm mély, Állófelület: 450 x 450 mm	NWPE	45	-58	65477	371	385	394	402	412	422	—	—	—	—
	mint előbb, azonban **változtatható** front anyaga: 40 - 150 mm széles, Állófelület / tervezési méret: 390 - 500 mm	NWPEV	50	-58	65480	416	437	439	450	463	476	—	—	—	—
	573 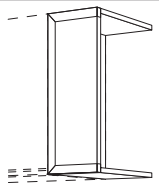 **Front hézagpótló elem** front anyaga, 2 lap fent és lent, 1 faliszekrény-oldal: 350 mm mély, szélesség: 200 mm	NWPD	20	-58	65312	149	153	169	196	206	218	—	—	—	—
						30 mm legkisebb méretig lehetséges helyszíni hozzáigazítás. *Adja meg az irányt!*									
	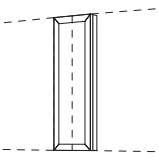 **Köztes hézagpótló kivitel felára** 3 oldalon körülfutó profilozás az elülső hézagpótló elemeknél, 1 vágóél, minimális szélesség: 65 mm	MP-MP			4743	44	44	44	44	44	44	44	44	44	44

Faliszekrények, 720 mm magas
LINE N fogantyú nélküli konyhabútorokhoz

Oldalmélység: 350 mm
Korpuszmagasság: 720 mm
1 faliszekrény-magasság

		Rövid megnevezés	Szélesség cm-ben		Rendelési szám	Pontok / Árcsoport LINE N 1	2	3	4	5	6	7	8	9	10
Faliszekrények, 720 mm magas															
S	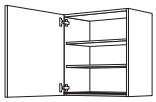 717	**Faliszekrény** 1 ajtó, 2 belső polc	**NW**	**20**	**-1**	64002	334	352	366	393	400	407	—	—	—	—
			NW	**25**	**-1**	64625	350	368	385	419	426	434	—	—	—	—
			NW	**30**	**-1**	64003	365	381	407	439	451	463	—	—	—	—
			NW	**35**	**-1**	64035	380	397	428	461	475	489	—	—	—	—
			NW	**40**	**-1**	64004	393	416	444	488	502	517	—	—	—	—
			NW	**45**	**-1**	64045	418	432	456	512	527	543	—	—	—	—
			NW	**50**	**-1**	64005	420	439	477	531	553	574	—	—	—	—
			NW	**55**	**-1**	64055	442	456	501	555	574	591	—	—	—	—
			NW	**60**	**-1**	64006	461	477	517	587	612	635	—	—	—	—
	 717	**Faliszekrény** 2 ajtó, 2 belső polc	**NW2T**	**60**	**-1**	64062	524	553	609	670	691	712	—	—	—	—
			NW	**80**	**-1**	64008	593	628	696	775	806	837	—	—	—	—
			NW	**90**	**-1**	64009	622	656	717	823	861	896	—	—	—	—
			NW	**100**	**-1**	64010	650	692	761	870	911	950	—	—	—	—
	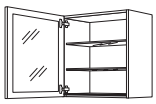 717	**Faliszekrény keretes üvegajtóval** 1 ajtó, 01. sz. átlátszó üveg, 2 üveg belső polc, Üvegváltozatok felárért: 02 / 39	**NWG**	**45**	**-1**	64104	715	736	777	832	864	895	—	—	—	—
			NWG	**50**	**-1**	64105	745	762	809	864	899	936	—	—	—	—
			NWG	**60**	**-1**	64106	799	821	872	942	981	1.022	—	—	—	—
	 717	**Faliszekrény keretes üvegajtóval** 2 ajtó, 01. sz. átlátszó üveg, 2 üveg belső polc, Üvegváltozatok felárért: 02 / 39	**NWG**	**90**	**-1**	64109	1.209	1.240	1.327	1.435	1.504	1.571	—	—	—	—
			NWG	**100**	**-1**	64110	1.261	1.301	1.394	1.513	1.586	1.656	—	—	—	—
	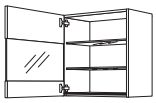 357 141	**Faliszekrény szegmentált üvegajtóval** 1 ajtó, 01. sz. átlátszó üveg, 2 üveg belső polc, Üvegváltozatok felárért: 02 / 39	**NWGS**	**45**	**-1**	64434	477	511	526	555	571	587	—	—	—	—
			NWGS	**50**	**-1**	64435	498	521	540	578	597	616	—	—	—	—
			NWGS	**60**	**-1**	64436	546	558	578	631	654	677	—	—	—	—
	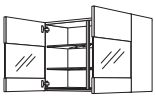 357 141	**Faliszekrény szegmentált üvegajtóval** 2 ajtó, 01. sz. átlátszó üveg, 2 üveg belső polc, Üvegváltozatok felárért: 02 / 39	**NWGS**	**90**	**-1**	64440	768	809	841	911	943	977	—	—	—	—
			NWGS	**100**	**-1**	64441	806	842	880	952	994	1.035	—	—	—	—
ÚJ	**ábr. n.**	**Üvegcsere felára** üvegváltozatokhoz: 02. sz. Mattüveg 39. sz. Fekete üveg 23. sz. Bordázott üveg (csak WGGT* -hez, Frame 419 program)	**MP-GW**			7900	85	85	85	85	85	85	85	85	85	85
							Felár elemenként.									
	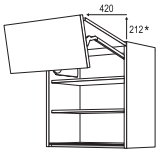 357 357	**Faliszekrény osztott felnyíló ajtóval** 1 felhajtható ajtó, 2 eredeti front, 2 belső polc	**NWFL**	**50**	**-1**	64345	921	948	975	1.031	1.059	1.086	—	—	—	—
			NWFL	**60**	**-1**	64346	953	977	1.018	1.082	1.113	1.143	—	—	—	—
			NWFL	**80**	**-1**	64348	1.050	1.091	1.153	1.259	1.296	1.334	—	—	—	—
			NWFL	**90**	**-1**	64349	1.075	1.124	1.194	1.318	1.356	1.394	—	—	—	—
			NWFL	**100**	**-1**	64350	1.143	1.197	1.282	1.424	1.463	1.502	—	—	—	—
			NWFL	**120**	**-1**	64352	1.250	1.302	1.409	1.587	1.626	1.667	—	—	—	—
							0 mm OBK-HF 83-mal° / 110 mm OBK-HF 104-gyel*									
	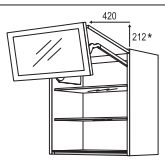 357 357	**Faliszekrény osztott felnyíló ajtóval** 1 felhajtható ajtó, 1 eredeti front felül, 1 keretes üveg front alul, 01. sz. átlátszó üveg, 2 üveg belső polc, Üvegváltozatok felárért: 02 / 39	**NWFLG**	**50**	**-1**	64355	1.180	1.207	1.240	1.301	1.318	1.336	—	—	—	—
			NWFLG	**60**	**-1**	64356	1.240	1.259	1.295	1.365	1.388	1.409	—	—	—	—
			NWFLG	**80**	**-1**	64358	1.375	1.419	1.482	1.590	1.610	1.634	—	—	—	—
			NWFLG	**90**	**-1**	64359	1.429	1.472	1.537	1.667	1.691	1.711	—	—	—	—
			NWFLG	**100**	**-1**	64360	1.517	1.568	1.643	1.797	1.819	1.844	—	—	—	—
			NWFLG	**120**	**-1**	64362	1.669	1.724	1.799	2.005	2.028	2.054	—	—	—	—
							0 mm OBK-HF 83-mal° / 110 mm OBK-HF 104-gyel*									

Faliszekrények, 720 mm magas LINE N fogantyú nélküli konyhabútorokhoz

Oldalmélység: 350 mm
Korpuszmagasság: 720 mm
1 faliszekrény-magasság

		Rövid megnevezés	Szélesség cm-ben		Rendelési szám	Pontok / Árcsoport LINE N 1	2	3	4	5	6	7	8	9	10
	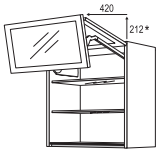 **Faliszekrény osztott felnyíló ajtóval** 1 felhajtható ajtó, 2 keretes üveg front, 01. sz. átlátszó üveg, 2 üveg belső polc, Üvegváltozatok felárért: 02 / 39	**NWFLGG**	**50**	**-1**	64371	1.374	1.394	1.426	1.486	1.505	1.526	—	—	—	—
		NWFLGG	**60**	**-1**	64372	1.435	1.454	1.491	1.556	1.581	1.605	—	—	—	—
		NWFLGG	**80**	**-1**	64373	1.586	1.629	1.692	1.799	1.821	1.845	—	—	—	—
		NWFLGG	**90**	**-1**	64374	1.650	1.697	1.768	1.898	1.921	1.945	—	—	—	—
		NWFLGG	**100**	**-1**	64375	1.767	1.821	1.899	2.043	2.069	2.092	—	—	—	—
		NWFLGG	**120**	**-1**	64376	1.962	2.015	2.104	2.292	2.321	2.348	—	—	—	—
						0 mm OBK-HF 83-mal° / 110 mm OBK-HF 104-gyel*									
	 **Faliszekrény lengőfedéllel** 1 lengőfedél az eredeti front anyagában 2 belső polc	**NWKS**	**50**	**-1**	64541	964	978	1.021	1.073	1.094	1.115	—	—	—	—
		NWKS	**60**	**-1**	64542	1.002	1.019	1.053	1.124	1.150	1.177	—	—	—	—
		NWKS	**80**	**-1**	64543	1.075	1.095	1.167	1.259	1.286	1.313	—	—	—	—
		NWKS	**90**	**-1**	64544	1.104	1.129	1.207	1.318	1.345	1.371	—	—	—	—
	 **Faliszekrény lengőfedéllel** 1 lengőfedél, keretes üveg front, 01. sz. átlátszó üveg, 2 üveg belső polc, Üvegváltozatok felárért: 02 / 39	**NWKSG**	**50**	**-1**	64585	1.283	1.296	1.333	1.390	1.407	1.426	—	—	—	—
		NWKSG	**60**	**-1**	64586	1.334	1.355	1.399	1.463	1.489	1.514	—	—	—	—
		NWKSG	**80**	**-1**	64588	1.483	1.507	1.577	1.669	1.695	1.720	—	—	—	—
		NWKSG	**90**	**-1**	64589	1.542	1.568	1.650	1.762	1.790	1.816	—	—	—	—
	 **Faliszekrény lengőfedéllel** 1 lengőfedél, osztottüveges front, 01. sz. átlátszó üveg, 2 belső üvegpolc, Üvegváltozatok felárért: 02 / 39	**NWKSGL**	**50**	**-1**	64405	1.059	1.079	1.102	1.132	1.150	1.169	—	—	—	—
		NWKSGL	**60**	**-1**	64406	1.107	1.129	1.152	1.183	1.205	1.226	—	—	—	—
		NWKSGL	**80**	**-1**	64408	1.238	1.257	1.308	1.332	1.358	1.386	—	—	—	—
		NWKSGL	**90**	**-1**	64409	1.282	1.302	1.355	1.386	1.416	1.447	—	—	—	—
	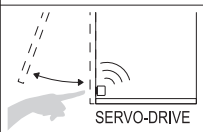 **Servo-Drive felára** villanymotoros működtetés a felnyíló ajtós vagy osztott felnyíló ajtós faliszekrényekhez, az alábbi részekkel: 1 működtető egység, 2 elemmel működő kapcsoló, a korpuszoldalakba építve, 1100 mm csatlakozókábel a dugaszolható tápegységhez, országtól függő	**MP-SD**			5284	2.113	2.113	2.113	2.113	2.113	2.113	2.113	2.113	2.113	2.113
						Felár elemenként. *Nem lehetséges WFLIM* iMove elemet tartalmazó faliszekrények esetén.* *Ez a termék az EU/EGT országai számára engedélyezett. A további országok engedélyezéseit tartalmazó áttekintés a nobilia-extraneten található meg. Ezt rendszeresen frissítjük.*										
E	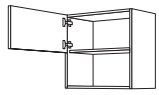 **Faliszekrény mikrohullámú sütőhöz** 1 fülke készülékmagasságtól függően, 1 ajtó nyitástámogatással a fülke kiegyenlítéseként	**NWM**	**50**	**-1**	63567	346	362	368	397	409	420	—	—	—	—
		NWM	**60**	**-1**	63568	362	375	387	426	437	448	—	—	—	—
						Levágott front lehetséges, az ajtó a készülék magassága szerint állítható!									
	 **Fali sarokszekrény** 2 ajtó 165°-os sarokpántokkal, 2 belső polc, irány = első nyitandó ajtó	**NWE**	**65**	**-1**	62165	1.149	1.175	1.223	1.294	1.317	1.342	—	—	—	—
						Ne tervezze előre álló páraelszívó és magasszekrény mellé!									
	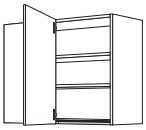 **Fali sarokszekrény** 1 ajtó, 1 sarok hézagpótló elem, 2 belső polc Korpuszszélességek: 600, 882 mm Állófelület / Tervezési méret: 450 (390 - 500) x ... NWE60-20: ...650 (630 - 700) mm NWE90-45: ...900 (890 - 950) mm	**NWE**	**60-20**	**-1**	62677	653	656	692	740	761	780	—	—	—	—
		NWE	**90-45**	**-1**	62697	767	769	818	876	913	946	—	—	—	—
						Az állófelületet megrendelésnél pontosan meg kell adni. Helyben nincs lehetőség a kiigazításokra.									

Faliszekrények, 720 mm magas
LINE N fogantyú nélküli konyhabútorokhoz

Oldalmélység: 350 mm
Korpuszmagasság: 720 mm
1 faliszekrény-magasság

		Rövid megnevezés	Szélesség cm-ben		Rendelési szám	Pontok / Árcsoport LINE N 1	2	3	4	5	6	7	8	9	10
Hézagpótló lécek															
	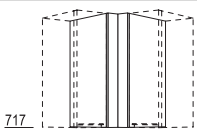 717	**Sarok hézagpótló elem** front anyaga: 100 x 100 mm széles, 2 polc felül és alul, 2 faliszekrény-oldal: 350 mm mély, Állófelület: 450 x 450 mm	**NWPE**	**45**	**-1**	64477	387	407	415	419	431	442	—	—	—	—
		mint előbb, azonban **változtatható** front anyaga: 40 - 150 mm széles, Állófelület / tervezési méret: 390 - 500 mm	**NWPEV**	**50**	**-1**	64480	432	450	456	458	476	496	—	—	—	—
	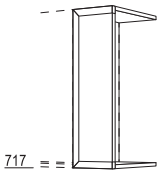 717	**Front hézagpótló elem** front anyaga, 2 lap fent és lent, 1 faliszekrény-oldal: 350 mm mély, szélesség: 200 mm	**NWPD**	**20**	**-1**	67312	152	158	177	204	213	222	—	—	—	—
							30 mm legkisebb méretig lehetséges helyszíni hozzáigazítás. *Adja meg az irányt!*									
	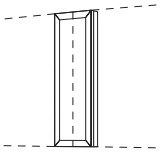	**Köztes hézagpótló kivitel felára** 3 oldalon körülfutó profilozás az elülső hézagpótló elemeknél, 1 vágóél, minimális szélesség: 65 mm	**MP-MP**			4743	44	44	44	44	44	44	44	44	44	44

A szimbólumokhoz tartozó magyarázatot a regiszter elülső oldalán találja.

Faliszekrények, 792 mm magas
LINE N fogantyú nélküli konyhabútorokhoz

Oldalmélység: 350 mm
Korpuszmagasság: 792 mm
2 faliszekrény-magasság

		Rövid megnevezés	Szélesség cm-ben		Rendelési szám	Pontok / Árcsoport LINE N 1	2	3	4	5	6	7	8	9	10
Faliszekrények, 792 mm magas															
S	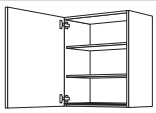 789	**Faliszekrény** 1 ajtó, 2 belső polc	NW	20	-2	66002	336	361	383	409	418	426	—	—	—	—
			NW	25	-2	66625	359	377	403	434	445	456	—	—	—	—
			NW	30	-2	66003	377	394	423	458	472	486	—	—	—	—
			NW	35	-2	66035	396	412	444	482	499	517	—	—	—	—
			NW	40	-2	66004	406	426	464	510	527	546	—	—	—	—
			NW	45	-2	66045	422	439	477	533	553	574	—	—	—	—
			NW	50	-2	66005	437	457	498	564	585	609	—	—	—	—
			NW	55	-2	66055	453	473	517	584	609	634	—	—	—	—
			NW	60	-2	66006	472	496	533	618	644	673	—	—	—	—
	 789	**Faliszekrény** 2 ajtó, 2 belső polc	NW2T	60	-2	66062	537	575	628	705	731	758	—	—	—	—
			NW	80	-2	66008	623	661	737	829	864	899	—	—	—	—
			NW	90	-2	66009	654	689	762	880	921	962	—	—	—	—
			NW	100	-2	66010	685	730	807	929	977	1.023	—	—	—	—
	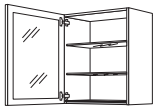 789	**Faliszekrény keretes üvegajtóval** 1 ajtó, 01. sz. átlátszó üveg, 2 üveg belső polc, Üvegváltozatok felárért: 02 / 39	NWG	45	-2	66104	730	749	800	861	894	927	—	—	—	—
			NWG	50	-2	66105	767	783	831	896	934	972	—	—	—	—
			NWG	60	-2	66106	821	844	899	977	1.022	1.066	—	—	—	—
	 789	**Faliszekrény keretes üvegajtóval** 2 ajtó, 01. sz. átlátszó üveg, 2 üveg belső polc, Üvegváltozatok felárért: 02 / 39	NWG	90	-2	66109	1.250	1.285	1.384	1.502	1.571	1.641	—	—	—	—
			NWG	100	-2	66110	1.308	1.348	1.454	1.588	1.660	1.733	—	—	—	—
	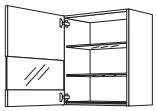 429 141	**Faliszekrény szegmentált üvegajtóval** 1 ajtó, 01. sz. átlátszó üveg, 2 üveg belső polc, Üvegváltozatok felárért: 02 / 39	NWGS	45	-2	66434	491	520	531	564	580	599	—	—	—	—
			NWGS	50	-2	66435	512	531	550	588	610	632	—	—	—	—
			NWGS	60	-2	66436	553	572	593	641	667	692	—	—	—	—
	 429 141	**Faliszekrény szegmentált üvegajtóval** 2 ajtó, 01. sz. átlátszó üveg, 2 üveg belső polc, Üvegváltozatok felárért: 02 / 39	NWGS	90	-2	66440	791	831	866	931	968	1.003	—	—	—	—
			NWGS	100	-2	66441	834	875	914	978	1.022	1.066	—	—	—	—
ÚJ	ábr. n.	**Üvegcsere felára** üvegváltozatokhoz: 02. sz. Mattüveg 39. sz. Fekete üveg 23. sz. Bordázott üveg (csak WGGT* -hez, Frame 419 program)	MP-GW			7900	85	85	85	85	85	85	85	85	85	85
							Felár elemenként.									
	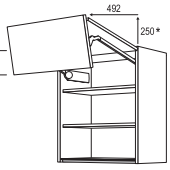 429 357	**Faliszekrény osztott felnyíló ajtóval** 1 felhajtható ajtó, 2 eredeti front, 2 belső polc	NWFL	50	-2	66345	937	964	1.000	1.063	1.094	1.124	—	—	—	—
			NWFL	60	-2	66346	972	1.000	1.031	1.111	1.149	1.186	—	—	—	—
			NWFL	80	-2	66348	1.080	1.129	1.193	1.311	1.355	1.399	—	—	—	—
			NWFL	90	-2	66349	1.115	1.162	1.237	1.374	1.418	1.463	—	—	—	—
			NWFL	100	-2	66350	1.180	1.237	1.330	1.485	1.532	1.578	—	—	—	—
			NWFL	120	-2	66352	1.295	1.349	1.467	1.660	1.711	1.761	—	—	—	—
							0 mm OBK-HF 83-mal° / 135 mm OBK-HF 104-gyel*									
	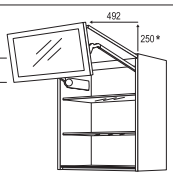 429 357	**Faliszekrény osztott felnyíló ajtóval** 1 felhajtható ajtó, 1 eredeti front felül, 1 keretes üveg front alul, 01. sz. átlátszó üveg, 2 üveg belső polc, Üvegváltozatok felárért: 02 / 39	NWFLG	50	-2	67395	1.196	1.223	1.260	1.330	1.352	1.375	—	—	—	—
			NWFLG	60	-2	67396	1.256	1.278	1.311	1.394	1.422	1.451	—	—	—	—
			NWFLG	80	-2	67398	1.403	1.454	1.523	1.643	1.669	1.698	—	—	—	—
			NWFLG	90	-2	67399	1.457	1.505	1.581	1.721	1.752	1.780	—	—	—	—
			NWFLG	100	-2	67400	1.551	1.603	1.685	1.859	1.888	1.918	—	—	—	—
			NWFLG	120	-2	67402	1.799	1.857	1.940	2.162	2.194	2.229	—	—	—	—
							0 mm OBK-HF 83-mal° / 135 mm OBK-HF 104-gyel*									

Faliszekrények, 792 mm magas
LINE N fogantyú nélküli konyhabútorokhoz

Oldalmélység: 350 mm
Korpuszmagasság: 792 mm
2 faliszekrény-magasság

	Rövid megnevezés	Szélesség cm-ben		Rendelési szám	Pontok / Árcsoport LINE N 1	2	3	4	5	6	7	8	9	10
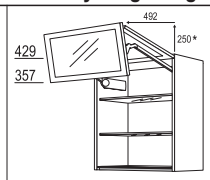 **Faliszekrény osztott felnyíló ajtóval** 1 felhajtható ajtó, 2 keretes üveg front, 01. sz. átlátszó üveg, 2 üveg belső polc, Üvegváltozatok felárért: 02 / 39	**NWFLGG**	**50**	**-2**	66411	1.391	1.410	1.447	1.513	1.537	1.561	—	—	—	—
	NWFLGG	**60**	**-2**	66412	1.453	1.478	1.505	1.583	1.613	1.645	—	—	—	—
	NWFLGG	**80**	**-2**	66413	1.613	1.663	1.730	1.853	1.880	1.910	—	—	—	—
	NWFLGG	**90**	**-2**	66414	1.688	1.734	1.816	1.953	1.983	2.015	—	—	—	—
	NWFLGG	**100**	**-2**	66415	1.802	1.859	1.948	2.101	2.135	2.168	—	—	—	—
	NWFLGG	**120**	**-2**	66416	2.089	2.143	2.244	2.451	2.488	2.524	—	—	—	—
					0 mm OBK-HF 83-mal° / 135 mm OBK-HF 104-gyel*									
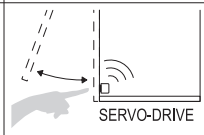 **Servo-Drive felára** villanymotoros működtetés a felnyíló ajtós vagy osztott felnyíló ajtós faliszekrényekhez, az alábbi részekkel: 1 működtető egység, 2 elemmel működő kapcsoló, a korpuszoldalakba építve, 1100 mm csatlakozókábel a dugaszolható tápegységhez, országtól függő	**MP-SD**			5284	2.113	2.113	2.113	2.113	2.113	2.113	2.113	2.113	2.113	2.113
					Felár elemenként. *Nem lehetséges WFLIM* iMove elemet tartalmazó faliszekrények esetén.* *Ez a termék az EU/EGT országai számára engedélyezett. A további országok engedélyezéseit tartalmazó áttekintés a nobilia-extraneten található meg. Ezt rendszeresen frissítjük.*									
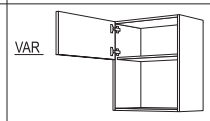 **Faliszekrény mikrohullámú sütőhöz** 1 fülke készülékmagasságtól függően, 1 ajtó nyitástámogatással a fülke kiegyenlítéseként	**NWM**	**50**	**-2**	66567	355	366	387	419	431	444	—	—	—	—
	NWM	**60**	**-2**	66568	374	393	410	458	473	488	—	—	—	—
					Levágott front lehetséges, az ajtó a készülék magassága szerint állítható!									
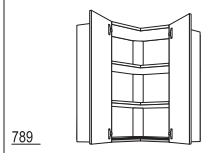 **Fali sarokszekrény** 2 ajtó 165°-os sarokpántokkal, 2 belső polc, irány = első nyitandó ajtó	**NWE**	**65**	**-2**	65165	1.193	1.219	1.270	1.349	1.378	1.406	—	—	—	—
					Ne tervezze előre álló páraelszívó és magasszekrény mellé!									
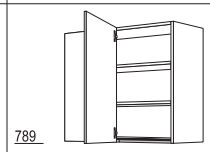 **Fali sarokszekrény** 1 ajtó, 1 sarok hézagpótló elem, 2 belső polc Korpuszszélességek: 600, 882 mm Állófelület / Tervezési méret: 450 (390 - 500) x ... NWE60-20: ...650 (630 - 700) mm NWE90-45: ...900 (890 - 950) mm	**NWE**	**60-20**	**-2**	65677	676	679	721	769	796	822	—	—	—	—
	NWE	**90-45**	**-2**	65697	806	812	863	926	968	1.009	—	—	—	—
					Az állófelületet megrendelésnél pontosan meg kell adni. Helyben nincs lehetőség a kiigazításokra.									

Hézagpótló lécek

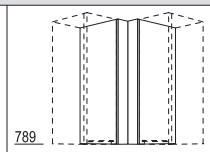 **Sarok hézagpótló elem** front anyaga: 100 x 100 mm széles, 2 polc felül és alul, 2 faliszekrény-oldal: 350 mm mély, Állófelület: 450 x 450 mm	**NWPE**	**45**	**-2**	66477	397	418	423	428	439	451	—	—	—	—
mint előbb, azonban **változtatható** front anyaga: 40 - 150 mm széles, Állófelület / tervezési méret: 390 - 500 mm	**NWPEV**	**50**	**-2**	66480	438	457	464	476	493	511	—	—	—	—
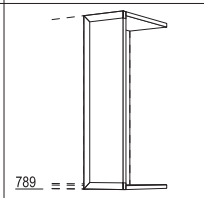 **Front hézagpótló elem** front anyaga, 2 lap fent és lent, 1 faliszekrény-oldal: 350 mm mély, szélesség: 200 mm	**NWPD**	**20**	**-2**	68312	153	165	180	209	219	228	—	—	—	—
					30 mm legkisebb méretig lehetséges helyszíni hozzáigazítás. *Adja meg az irányt!*									
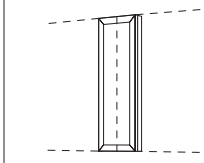 **Köztes hézagpótló kivitel felára** 3 oldalon körülfutó profilozás az elülső hézagpótló elemeknél, 1 vágóél, minimális szélesség: 65 mm	**MP-MP**			4743	44	44	44	44	44	44	44	44	44	44

Faliszekrények, 864 mm magas
LINE N fogantyú nélküli konyhabútorokhoz

Oldalmélység: 350 mm
Korpuszmagasság: 864 mm
3 faliszekrény-magasság

Faliszekrények, 864 mm magas

		Rövid megnevezés	Szélesség cm-ben		Rendelési szám	Pontok / Árcsoport LINE N 1	2	3	4	5	6	7	8	9	10
S	861	**Faliszekrény** 1 ajtó, 2 belső polc	NW	20	-3	68002	340	368	402	428	437	445	—	—	—	—
			NW	25	-3	68625	366	387	426	453	466	477	—	—	—	—
			NW	30	-3	68003	394	412	438	479	495	511	—	—	—	—
			NW	35	-3	68035	409	426	460	508	526	543	—	—	—	—
			NW	40	-3	68004	420	439	486	533	553	574	—	—	—	—
			NW	45	-3	68045	435	458	505	562	581	603	—	—	—	—
			NW	50	-3	68005	461	477	520	590	618	642	—	—	—	—
			NW	55	-3	68055	476	501	542	625	650	675	—	—	—	—
			NW	60	-3	68006	491	518	558	645	677	708	—	—	—	—
	861	**Faliszekrény** 2 ajtó, 2 belső polc	NW2T	60	-3	68062	558	606	654	742	771	800	—	—	—	—
			NW	80	-3	68008	656	698	777	889	926	962	—	—	—	—
			NW	90	-3	68009	701	736	815	942	984	1.028	—	—	—	—
			NW	100	-3	68010	721	768	850	994	1.044	1.095	—	—	—	—
	861	**Faliszekrény keretes üvegajtó** 1 ajtó, 01. sz. átlátszó üveg, 2 üveg belső polc, Üvegváltozatok felárért: 02 / 39	NWG	45	-3	69104	749	771	828	894	926	959	—	—	—	—
			NWG	50	-3	69105	791	810	861	937	974	1.009	—	—	—	—
			NWG	60	-3	69106	844	870	929	1.019	1.066	1.113	—	—	—	—
	861	**Faliszekrény keretes üvegajtó** 2 ajtó, 01. sz. átlátszó üveg, 2 üveg belső polc, Üvegváltozatok felárért: 02 / 39	NWG	90	-3	68109	1.298	1.337	1.442	1.577	1.644	1.710	—	—	—	—
			NWG	100	-3	68110	1.361	1.402	1.517	1.661	1.737	1.812	—	—	—	—
	429 141	**Faliszekrény oszlopos üvegajtó** 1 ajtó, 01. sz. átlátszó üveg, 2 üveg belső polc, Üvegváltozatok felárért: 02 / 39	NWGS	45	-3	68431	512	530	542	578	594	610	—	—	—	—
			NWGS	50	-3	68432	527	543	564	609	628	647	—	—	—	—
			NWGS	60	-3	68433	569	588	618	657	682	707	—	—	—	—
	429 141	**Faliszekrény osztott üvegajtókkal** 2 ajtó, 01.sz. átlátszó üveg, 2 belső üvegpolc, Felárért üvegváltozatok: 02 / 39 sz.	NWGS	90	-3	67440	825	860	892	965	996	1.028	—	—	—	—
			NWGS	100	-3	67441	867	914	953	1.012	1.051	1.094	—	—	—	—
ÚJ	ábr. n.	**Üvegcsere felára** üvegváltozatokhoz: 02. sz. Mattüveg 39. sz. Fekete üveg 23. sz. Bordázott üveg (csak WGGT* -hez, Frame 419 program)	MP-GW			7900	85	85	85	85	85	85	85	85	85	85
							Felár elemenként.									
E	VAR	**Faliszekrény mikrohullámú sütőhöz** 1 fülke készülékmagasságtól függően, 1 ajtó nyitástámogatással a fülke kiegyenlítéseként, 1 belső polc	NWM	50	-3	69567	374	387	426	458	476	495	—	—	—	—
			NWM	60	-3	69568	402	428	450	510	530	552	—	—	—	—
							Levágott front lehetséges, az ajtó a készülék magassága szerint állítható!									
	861	**Fali sarokszekrény** 2 ajtó 165°-os sarokpántokkal, 2 belső polc, irány = első nyitandó ajtó	NWE	65	-3	69165	1.241	1.270	1.320	1.410	1.442	1.473	—	—	—	—
							Ne tervezze előre álló páraelszívó és magasszekrény mellé!									
	861	**Fali sarokszekrény** 1 ajtó, 1 sarok hézagpótló elem, 2 belső polc Korpuszszélességek: 600, 882 mm Állófelület / Tervezési méret: 450 (390 - 500) x ... NWE60-20: ...650 (630 - 700) mm NWE90-45: ...900 (890 - 950) mm	NWE	60-20	-3	68677	696	705	758	810	838	866	—	—	—	—
			NWE	90-45	-3	68697	840	848	913	978	1.026	1.073	—	—	—	—
							Az állófelületet megrendelésnél pontosan meg kell adni. Helyben nincs lehetőség a kiigazításokra.									

Faliszekrények, 864 mm magas
LINE N fogantyú nélküli konyhabútorokhoz

Oldalmélység: 350 mm
Korpuszmagasság: 864 mm
3 faliszekrény-magasság

		Rövid megnevezés	Szélesség cm-ben		Rendelési szám	Pontok / Árcsoport LINE N									
						1	2	3	4	5	6	7	8	9	10
Hézagpótló lécek															
	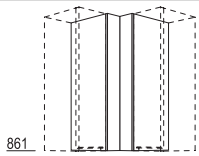 **Sarok hézagpótló elem** front anyaga: 100 x 100 mm széles, 2 polc felül és alul, 2 faliszekrény-oldal: 350 mm mély, Állófelület: 450 x 450 mm	NWPE	45	-3	68477	407	428	432	437	450	461	—	—	—	—
	mint előbb, azonban **változtatható** front anyaga: 40 - 150 mm széles, Állófelület / tervezési méret: 390 - 500 mm	NWPEV	50	-3	68480	448	464	470	491	508	524	—	—	—	—
	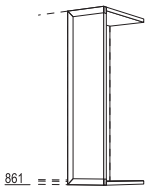 **Front hézagpótló elem** front anyaga, 2 lap fent és lent, 1 faliszekrény-oldal: 350 mm mély, szélesség: 200 mm	NWPD	20	-3	69312	156	169	185	215	225	235	—	—	—	—
						30 mm legkisebb méretig lehetséges helyszíni hozzáigazítás. *Adja meg az irányt!*										
	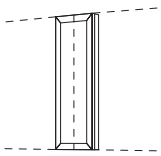 **Köztes hézagpótló kivitel felára** 3 oldalon körülfutó profilozás az elülső hézagpótló elemeknél, 1 vágóél, minimális szélesség: 65 mm	MP-MP			4743	44	44	44	44	44	44	44	44	44	44

Faliszekrények páraelszívókhoz LINE N fogantyú nélküli konyhabútorokhoz

		Rövid megnevezés	Szélesség cm-ben		Rendelési szám	Pontok / Árcsoport LINE N 1	2	3	4	5	6	7	8	9	10
E	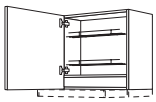 **Faliszekrény lapos ernyőjű páraelszívókhoz** 1 ajtó nyitáskönnyítéssel, belső lap, fém felfogórácsok, 80 mm mély, a fém felfogórácsok száma a páraelszívó beépítési méretéhez igazodik, magasság: 720 mm	**NWDAF**	**60**	**-1**	63829	403	432	460	531	558	583	—	—	—	—
						Feltétlenül szükség van a készülék adataira.									
	magasság: 792 mm	**NWDAF**	**60**	**-2**	66829	431	466	499	580	609	637	—	—	—	—
	magasság: 864 mm	**NWDAF**	**60**	**-3**	68829	466	501	536	628	660	692	—	—	—	—
E	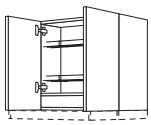 **Faliszekrény lapos ernyőjű páraelszívókhoz** 2 ajtó nyitáskönnyítéssel, belső lap, fém felfogórácsok, 80 mm mély, a fém felfogórácsok száma a páraelszívó beépítési méretéhez igazodik, magasság: 720 mm	**NW2DAF**	**60**	**-1**	63830	457	501	540	612	632	653	—	—	—	—
		NW2DAF	**90**	**-1**	63831	651	683	742	842	877	914	—	—	—	—
						Feltétlenül szükség van a készülék adataira. *600 mm széles páraelszívót nem lehet beépíteni a 900 mm széles szekrényekbe!*									
	magasság: 792 mm	**NW2DAF**	**60**	**-2**	66830	488	530	581	657	682	707	—	—	—	—
		NW2DAF	**90**	**-2**	66831	677	712	783	899	939	978	—	—	—	—
	magasság: 864 mm	**NW2DAF**	**60**	**-3**	68830	517	562	623	707	734	764	—	—	—	—
		NW2DAF	**90**	**-3**	68831	704	742	823	953	997	1.042	—	—	—	—

9









More than kitchen

9 Megjegyzések és tervezési javaslatok fürdőszoba-tervezésekhez

Korpuszmagasságok | Frontméretek áttekintése

Fürdőszobabútor korpuszmagasságok

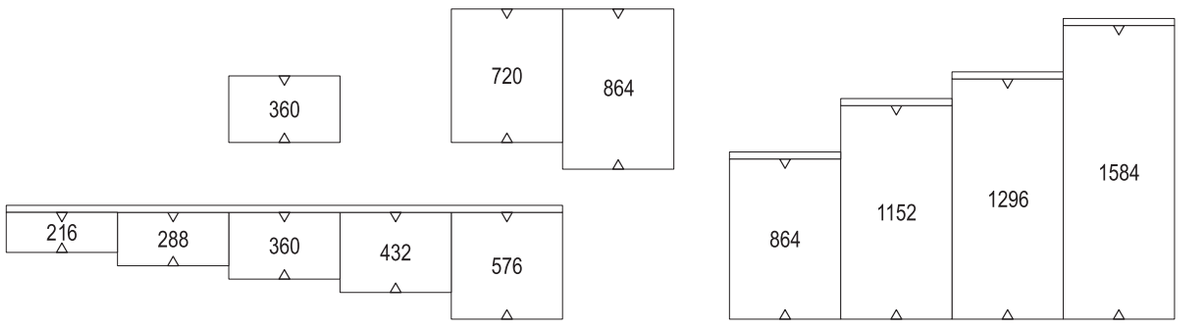

LINEN

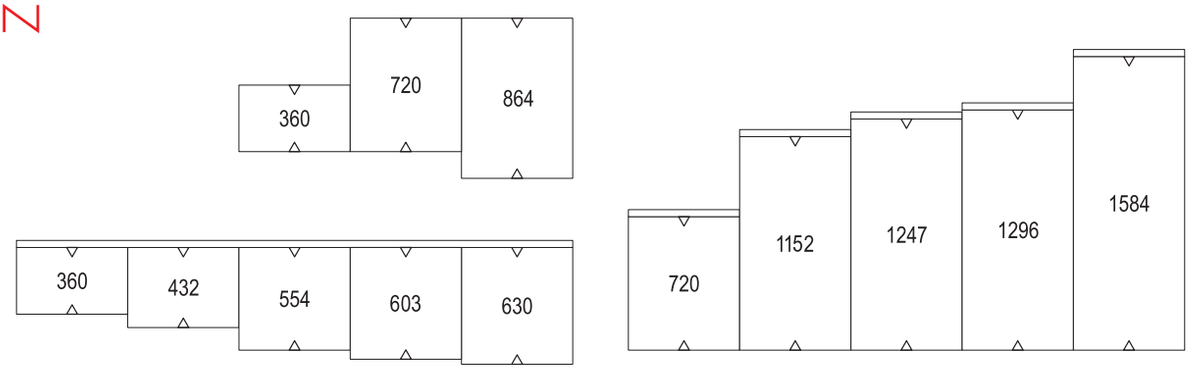

Fürdőszobabútor frontméretek

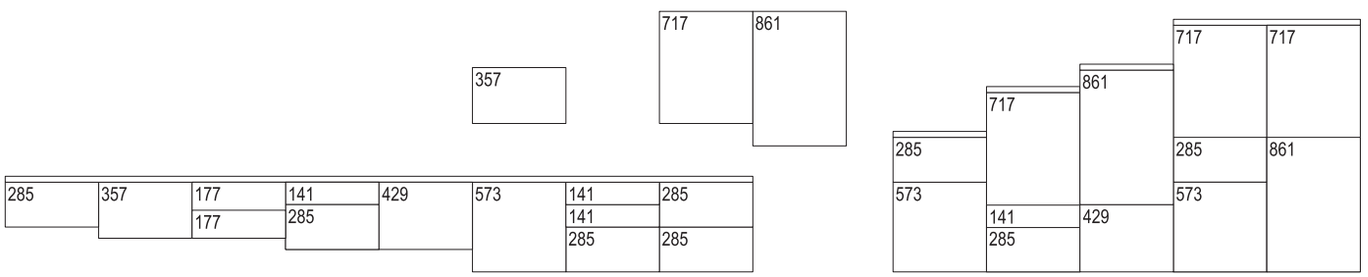

LINEN

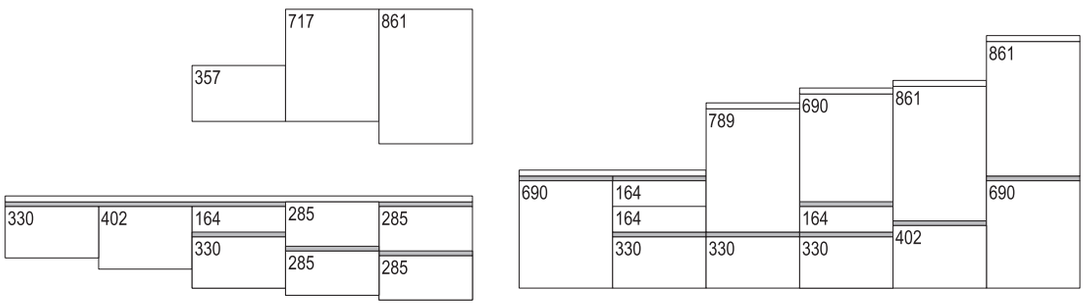

Tervezési tudnivalók fürdőszoba tervezéshez



Az egyedileg tervezett, otthonos belső terek divatja a fürdőszobában is folytatódik. Megnövekedett az igény a tökéletesen szervezett tárolótér, valamint az ergonomikus bútorozás - egyszerűen a kényelem - iránt.
Bútoraink a minőségi jellemzőik alapján a legnagyobb mértékben megfelelnek ezeknek a követelményeknek. A TÜV Rheinland a fürdőszobatervekhez való alsószekrényeinket a konyha- és fürdőszobabútorokra vonatkozó RAL-GZ 430 minőségi szabványok törvényi kötelezettségei szerint ellenőrizte.

A választék

- A fürdőszoba-tervezésekhez való alsószekrények négy korpuszmagasságban rendelhetők 288 / 360 / 432 / 576 mm.
- Az oldalszekrények és a midi szekrények 864, 1152, 1296 és 1584 mm magasságban állnak rendelkezésre kisbútorokként.

- A fogantyú nélküli fürdőszoba-tervezésekhez LINE-N alsószekrények szállíthatók 4 korpuszmagasságban: 360 / 432 / 554 / 603 / 630 mm.
- A LINE-N oldalszekrények és midi szekrények 720, 1152, 1247, 1296 és 1584 mm magasságban kaphatók.

- A fürdőszoba-tervezéshez szükséges alsószekrények és kisbútorok minden programban és korpuszszínben szállíthatók.
- Az alsószekrények gyárilag 461 mm mélyek. A kisbútorok oldalmélysége 350 mm.
- A fürdőszobai alsószekrények mélységének csökkentése 350 mm-es oldalmélységre (illetve a fürdőszobai alsószekrény polcainak csökkentése 371 mm-es oldalmélységre) felár nélkül elérhető a megjelölt elemek esetében.
- A megjelölt elemekhez felár ellenében 561 mm-es oldalmélység (582 mm oldalmélység alsószekrénypolcoknál) is rendelhető (MP-BUST56) tartókonzollal együtt.

- A rövidítések a következőképpen értelmezhetők:

Fürdőszobai alsószekrények	**BU* -29 / -36 / -43 / -58**
Fürdőszobai mosdószekrények	**BW* -29 / -36 / -43 / -58**
Fürdőszobai oldalszekrények	**BS* -86**
Fürdőszobai midi szekrények	**BM* -115 / -130 / -158**

- A fogantyú nélküli LINE N programnál a rövid jelölések előtt egy **N** betű áll.

Fürdőszobai alsószekrények	**NBU* -36 / -43 / -55 / -63**
Fürdőszobai mosdószekrények	**NBW* -36 / -43 / -55 / -60 / -63**
Fürdőszobai oldalszekrények	**NBS* -72**
Fürdőszobai midi szekrények	**NBM* -115 / -125 / -130 / -158**

- A szekrények lefedése munkalapokkal vagy fedőlapokkal, valamint a kereskedelmi forgalomban kapható mosdótálakkal és mosdóasztalokkal történik.

- A mosdóasztalok és -tálak beépítéséhez és felszereléséhez minden egyes magasságban speciális mosdószekrények állnak rendelkezésre. Ezek fém kereszttartóval vannak felszerelve. A kihúzható elemek és fiókok ezek nél az elemeknél fa hátfallal vannak megtervezve a szifon helyének helyszíni kivágásához. Az SIA1WT / SIA2WT felárért a szifonkivágások gyárilag is elkészíthetők.
- A nedvesség elleni speciális védelem érdekében a fürdőszobai szekrényeket MP-WP felárért vízálló lappal lehet felszerelni.
- A kiválasztott kellékeket, mosdóasztalokat és szerelvényeket megtalálja ennek az értékesítési kézikönyvnek tartozékok részében.

Szerelési útmutatások

- Az elemek a falhoz rögzítéshez nagy teherbírású vasalatokkal vannak felszerelve.
- A nagy teherbírású felfüggesztő vasalat biztonságos szerelést tesz lehetővé lyukacsos tégla, homokkő és beton esetén.

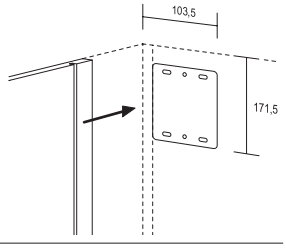

Fürdőszobabútor-méretek áttekintése

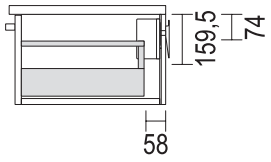

BWA60-29
(2715)

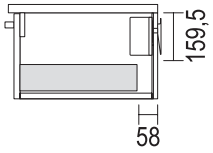

BWAS60-29
(2315)

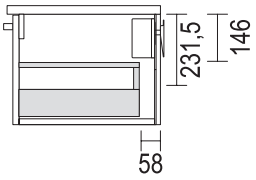

BWBA60-36
(2345)

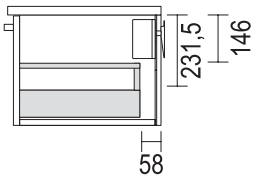

BWA60-36
(2745)

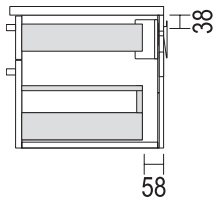

BWSA60-43
(2465)

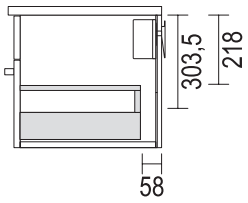

BWA60-43
(2445)

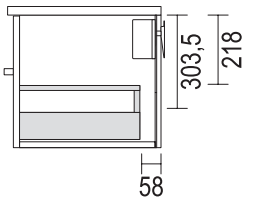

BWDA60-43
(2485)

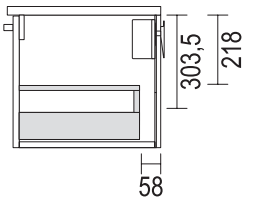

BWBA60-43
(2495)

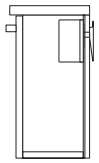

BWG40-43
(2407)

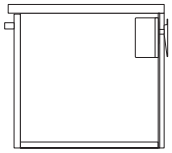

BW60-43
(2417)

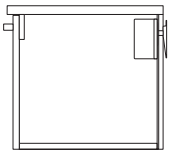

BWB60-43
(2426)

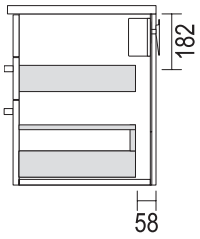

BWSA60-58
(2805)

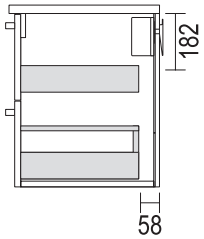

BWASA60-58
(2835)

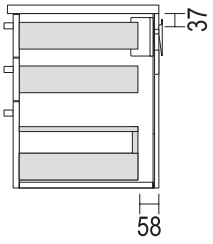

BW2SA60-58
(2875)

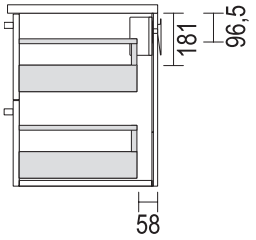

BW2A60-58
(2885)

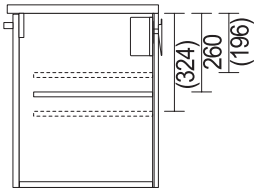

BWB60-58
(2856)

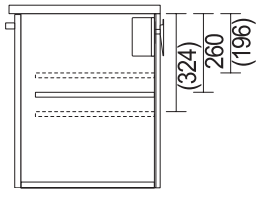

BW60-58
(2895)

Fürdőszobabútor-méretek áttekintése

LINE N

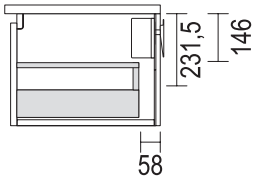

NBWA60-36
(67335)

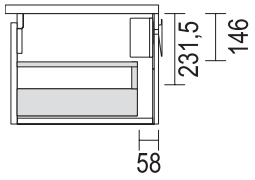

NBWBA60-36
(67345)

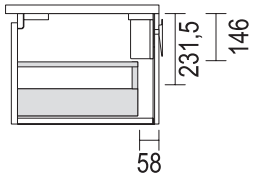

NBUA60-36
(67355)

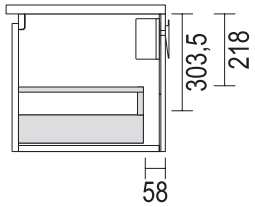

NBWA60-43
(67435)

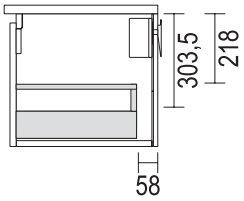

NBWBA60-43
(67446)

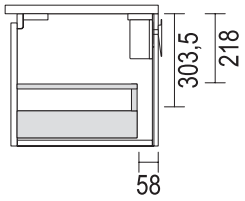

NBUA60-43
(67455)

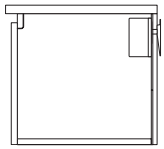

NBW60-43
(67406)

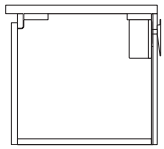

NBU60-43
(67426)

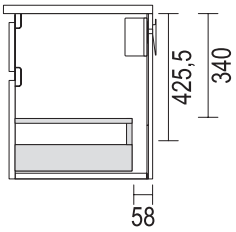

NBWA60-55
(67545)

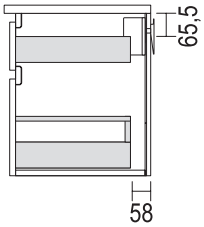

NBWSA60-55
(67535)

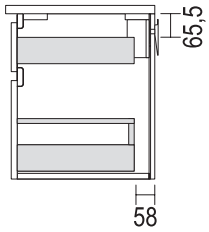

NBUSA60-55
(67555)

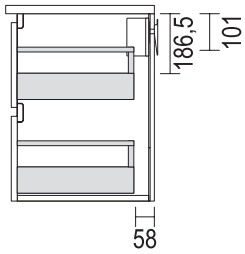

NBW2A60-63
(67605)

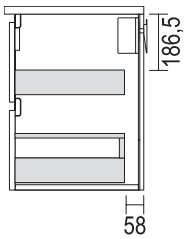

NBWSA60-63
(67615)

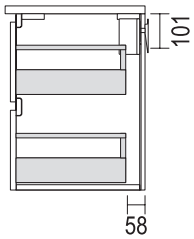

NBU2A60-63
(67625)

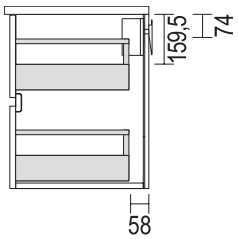

NBW2A60-63
(67635)

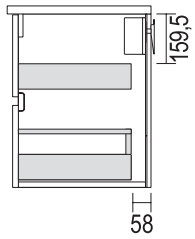

NBWSA60-63
(67645)

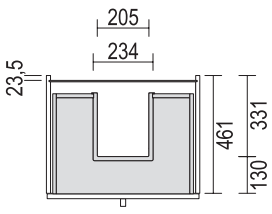

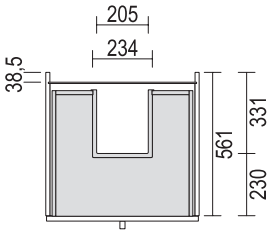

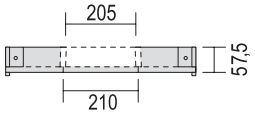

Szimbólum-magyarázatok

- Meleg és hideg víz 1/2* sarokszelep
- Lefolyó, DN 50
- 230 V-os védőérintkezős dugaszolóaljzat
- 230 V-os. I-es védelmi osztályú áramcsatlakozás

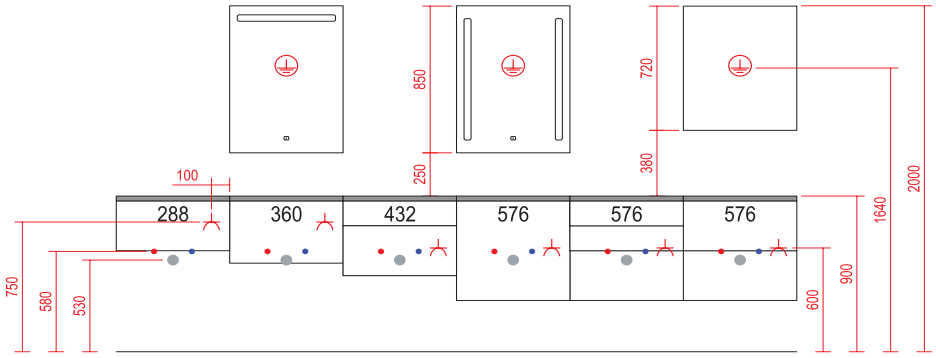

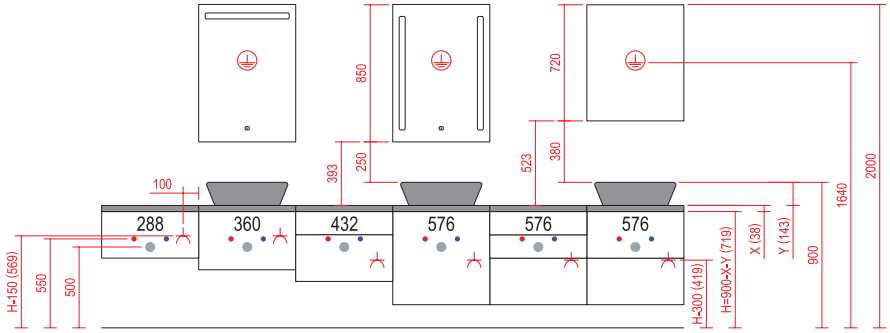

LINEN

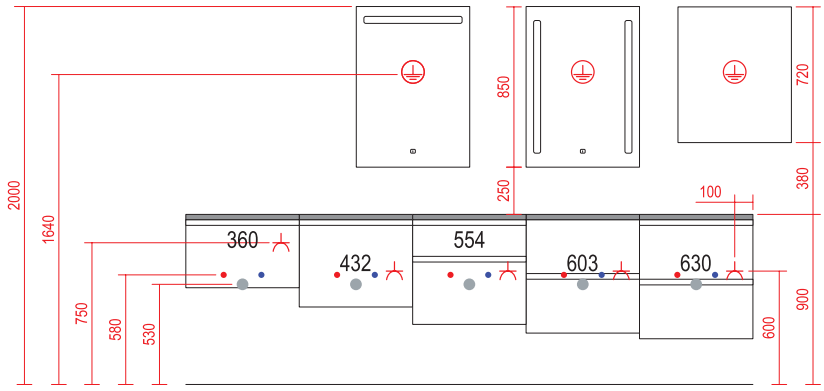

LINEN

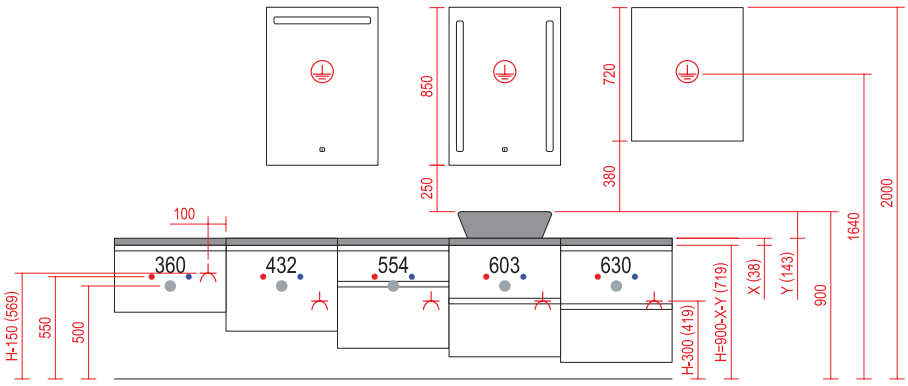

Tervezési példák mosdóasztallal, 400 / 600 mm széles

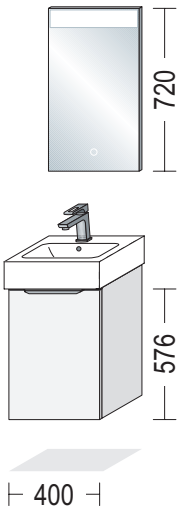

BGSET40-001
vendég mosdóasztallal, 350 mm mély,
a következőkkel:

1 x BWB40-58	Mosdószekrény 1 belső lap, 1 ajtó, 1 belső polc 350 mm mély, 400 mm széles, 576 mm magas
1 x TK35	Mélységcsökkentés felára
1 x 87730	Mosdóasztal CUBO 43 390 mm mély, 430 mm széles, 182 mm magas
1 x SP-DEV41	DEVA TOUCH tükör LED világítással 25 mm mély, 410 mm széles, 720 mm magas

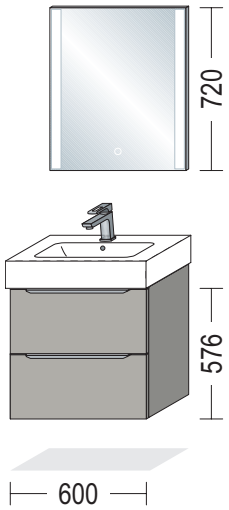

BGSET60-001
vendég mosdóasztallal, 350 mm mély,
a következőkkel:

1 x BWASA60-58	Mosdószekrény 1 belső lap, 1 fiók, 1 kihúzható elem 350 mm mély, 600 mm széles, 576 mm magas
1 x TK35	Mélységcsökkentés felára
1 x 87731	Mosdóasztal CUBO 63 390 mm mély, 630 mm széles, 120 mm magas
1 x 17713	Geberit merülőcső-bűzelzáró
1 x SP-EMMA60	EMMA TOUCH tükör LED világítással 25 mm mély, 600 mm széles, 720 mm magas

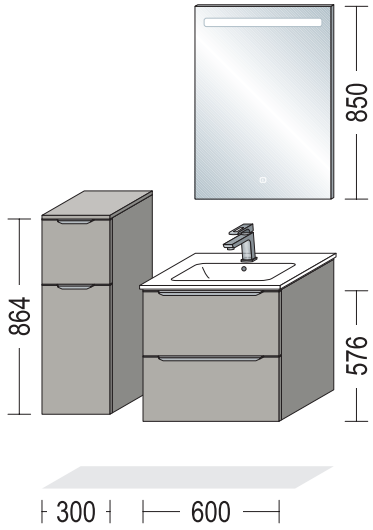

BSET60-001, a következőkkel:

1 x BSA30-86	Oldalszekrény 1 kihúzható elem, 1 ajtó, 1 belső polc 350 mm mély, 300 mm széles, 864 mm magas
1 x ADB1638	Fedőlap, 16 mm vastag, 374 mm mély, 303 mm széles
1 x BWASA60-58	Mosdószekrény 1 belső lap, 1 fiók, 1 kihúzható elem 461 mm mély, 600 mm széles, 576 mm magas
1 x 87706	Mosdóasztal MEGX 600C 614 mm széles, 492 mm magas, 142 mm mély
1 x SPLH60	Tükör vízszintes LED világítóablakkal 24 mm mély, 600 mm széles, 850 mm magas

A tervezési javaslatok nem tartalmaznak felhelyezhető mosdóasztalokat, szerelvényeket, lámpákat, lécfogantyú-felárakat, dugaszolóaljzatokat vagy kivágásokat fiókokban és fedőlapokban. Ezeket a szett-cikkszámon kívül meg kell rendelni.

Tervezési példák mosdóasztallal, 600 mm széles

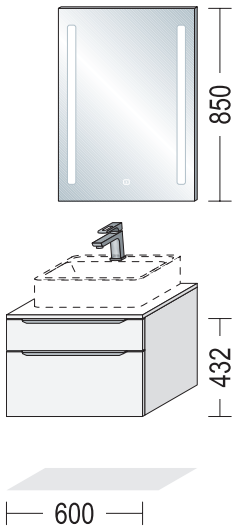

BSET60-002, a következőkkel:

1 x BWSA60-43	Mosdószekrény 1 fiók, 1 kihúzható elem 461 mm mély, 600 mm széles, 432 mm magas
1 x ADB1649	Fedőlap, 16 mm vastag, 485 mm mély, 603 mm széles
1 x SPLV60	Tükör függőeleges LED világítóablakokkal 24 mm mély, 600 mm széles, 850 mm magas

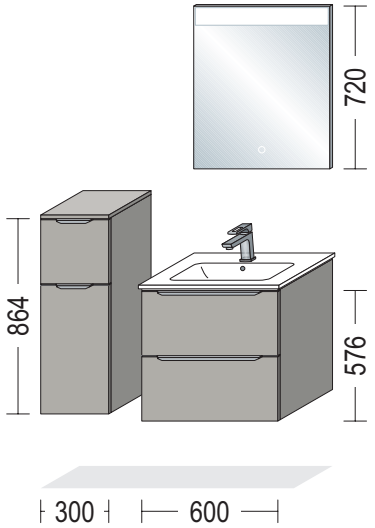

BSET60-004, a következőkkel:

1 x BSA30-86	Oldalszekrény 1 kihúzható elem, 1 ajtó, 1 belső polc 350 mm mély, 300 mm széles, 864 mm magas
1 x ADB1638	Fedőlap, 16 mm vastag, 374 mm mély, 303 mm széles
1 x BWASA60-58	Mosdószekrény 1 belső lap, 1 fiók, 1 kihúzható elem 461 mm mély, 600 mm széles, 576 mm magas
1 x 87736	Mosdóasztal LAVABO BLOB 600 492 mm mély, 605 mm széles, 171 mm magas
1 x SP-DEVA60	DEVA TOUCH tükör LED világítással 25 mm mély, 600 mm széles, 720 mm magas

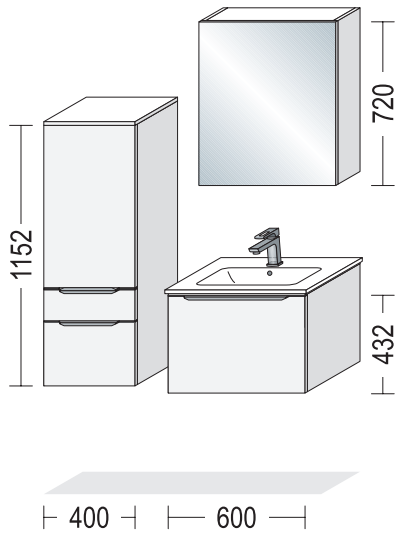

BSET60-010, a következőkkel:

1 x BMSA40-115	Midi szekrény 1 ajtó, 1 fiók, 1 kihúzható elem, 2 belső polc 350 mm mély, 400 mm széles, 1152 mm magas
1 x ADB1638	Fedőlap, 16 mm vastag, 374 mm mély, 403 mm széles
1 x BWBA60-43	Mosdószekrény 1 fix lap, 1 kihúzható elem 461 mm mély, 600 mm széles, 432 mm magas
1 x 87746	Mosdóasztal MAX 610 487 mm mély, 610 mm széles, 140 mm magas
1 x WBSP60-1	Tükrös szekrény 1 tükörajtó, 2 belső üvegpolc 202 mm mély, 600 mm széles, 720 mm magas

A tervezési javaslatok nem tartalmaznak felhelyezhető mosdóasztalokat, szerelvényeket, lámpákat, lécfogantyú-felárakat, dugaszolóaljzatokat vagy kivágásokat fiókokban és fedőlapokban. Ezeket a szett-cikkszámon kívül meg kell rendelni.

Tervezési példák mosdóasztallal, 800 mm széles

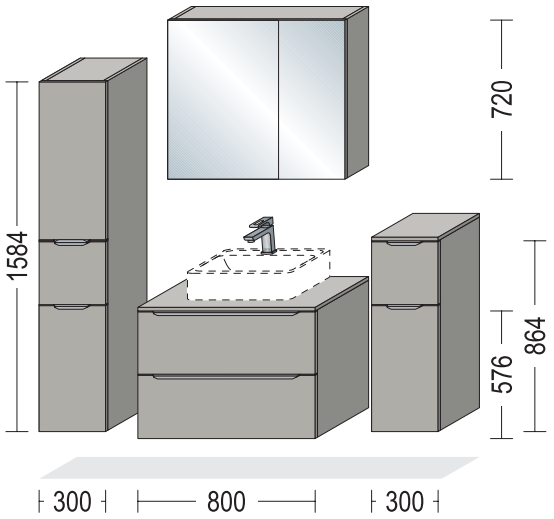

BSET80-007, a következőkkel:

1 x BMA30-158	Midi szekrény 1 ajtó, 1 kihúzható elem, 1 ajtó, 3 belső polc 350 mm mély, 300 mm széles, 1584 mm magas
1 x BW2A80-58	Mosdószekrény 2 kihúzható elem 461 mm mély, 800 mm széles, 576 mm magas
1 x ADB1649	Fedőlap, 16 mm vastag, 485 mm mély, 803 mm széles
1 x WBSPA80-1	Tükrös szekrény 2 tükörajtó, 497 / 297 mm széles, 2 belső üvegpolc 202 mm mély, 800 mm széles, 720 mm magas
1 x BSA30-86	Oldalszekrény 1 kihúzható elem, 1 ajtó, 1 belső polc 350 mm mély, 300 mm széles, 864 mm magas
1 x ADB1638	Fedőlap, 16 mm vastag, 374 mm mély, 303 mm széles
1 x TRAVM80	Fém keresztmerevítés 800 mm széles

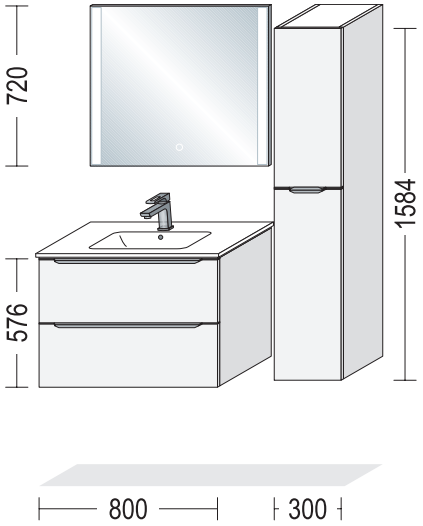

BSET80-012, a következőkkel:

1 x BWASA80-58	Mosdószekrény 1 fix lap, 1 kihúzható elem 461 mm mély, 800 mm széles, 576 mm magas
1 x 87748	Mosdóasztal MAX 810 487 mm mély, 810 mm széles, 140 mm magas
1 x SP-EMMA80	EMMA TOUCH tükör LED világítással 25 mm mély, 800 mm széles, 720 mm magas
1 x BM30-158	Midi szekrény 2 ajtó, 4 belső polc 350 mm mély, 300 mm széles, 1584 mm magas

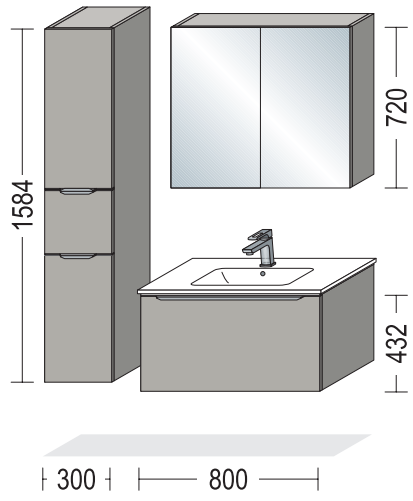

BSET80-013, a következőkkel:

1 x BMA30-158	Midi szekrény 1 ajtó, 1 kihúzható elem, 1 ajtó, 3 belső polc 350 mm mély, 300 mm széles, 1584 mm magas
1 x BWBA80-43	Mosdószekrény 1 fix lap, 1 kihúzható elem 461 mm mély, 800 mm széles, 432 mm magas
1 x 87748	Mosdóasztal MEGX 800C 492 mm mély, 814 mm széles, 142 mm magas
1 x WBSP80-1	Tükrös szekrény 2 tükörajtó, 2 belső üvegpolc 202 mm mély, 800 mm széles, 720 mm magas

A tervezési javaslatok nem tartalmaznak felhelyezhető mosdóasztalokat, szerelvényeket, lámpákat, lécfogantyú-felárakat, dugaszolóaljzatokat vagy kivágásokat fiókokban és fedőlapokban. Ezeket a szett-cikkszámon kívül meg kell rendelni.

Tervezési példák mosdóasztallal, 900 / 1000 mm széles

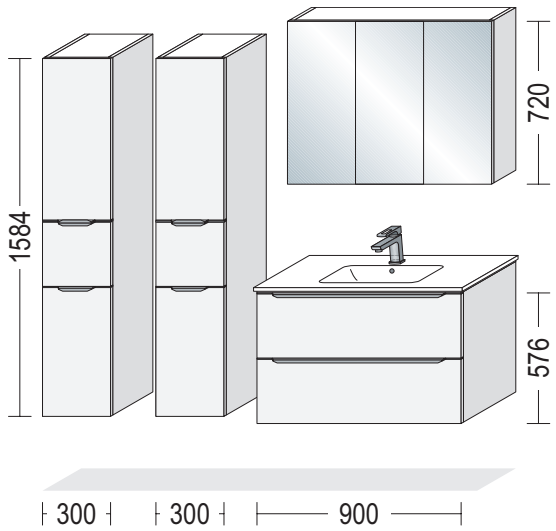

BSET90-002, a következőkkel:

2 x BMA30-158	Midi szekrény 1 ajtó, 1 kihúzható elem, 1 ajtó, 3 belső polc 350 mm mély, 300 mm széles, 1584 mm magas
1 x BWASA90-58	Mosdószekrény 1 belső lap, 1 fiók, 1 kihúzható elem 461 mm mély, 900 mm széles, 576 mm magas
1 x 87737	Mosdóasztal LAVABO BLOB 900 492 mm mély, 905 mm széles, 171 mm magas
1 x WBSP390-1	Tükrös szekrény 3 tükörajtó, 4 belső üvegpolc, 1 középső oldal 202 mm mély, 900 mm széles, 720 mm magas

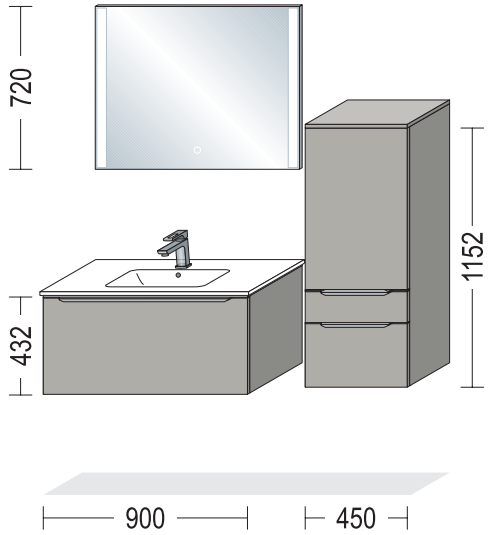

BSET90-003, a következőkkel:

1 x BWBA90-43	Mosdószekrény 1 fix lap, 1 kihúzható elem 461 mm mély, 900 mm széles, 432 mm magas
1 x 87737	Mosdóasztal LAVABO BLOB 900 492 mm mély, 905 mm széles, 171 mm magas
1 x SP-EMMA90	EMMA TOUCH tükör LED világítással 25 mm mély, 900 mm széles, 720 mm magas
1 x BMSA45-115	Midi szekrény 1 ajtó, 1 fiók, 1 kihúzható elem, 2 belső polc 350 mm mély, 450 mm széles, 1152 mm magas
1 x ADB1638	Fedőlap, 16 mm vastag, 374 mm mély, 453 mm széles

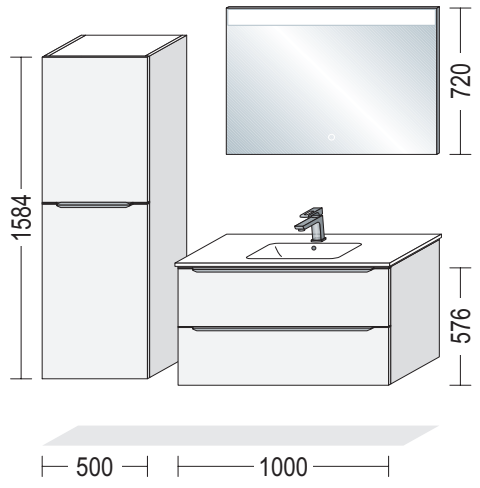

BSET100-004, a következőkkel:

1 x BM50-158	Midi szekrény 2 ajtó, 4 belső polc 350 mm mély, 500 mm széles, 1584 mm magas
1 x BWASA100-58	Mosdószekrény 1 belső lap, 1 fiók, 1 kihúzható elem 461 mm mély, 1000 mm széles, 576 mm magas
1 x 87750	Mosdóasztal MAX 1010 487 mm mély, 1010 mm széles, 140 mm magas
1 x SP-DEVA100	DEVA TOUCH tükör LED világítással 25 mm mély, 1000 mm széles, 720 mm magas

A tervezési javaslatok nem tartalmaznak felhelyezhető mosdóasztalokat, szerelvényeket, lámpákat, lécfogantyú-felárakat, dugaszolóaljzatokat vagy kivágásokat fiókokban és fedőlapokban. Ezeket a szett-cikkszámon kívül meg kell rendelni.

Tervezési példák mosdóasztallal, 1000 / 1200 mm széles

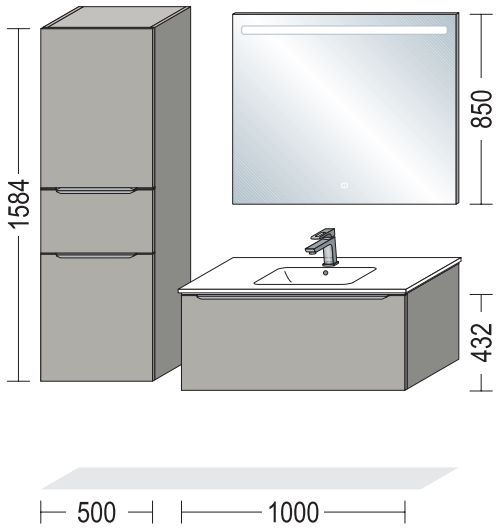

BSET100-011, a következőkkel:

1 x BMA50-158	Midi szekrény 1 ajtó, 1 kihúzható elem, 1 ajtó, 3 belső polc 350 mm mély, 500 mm széles, 1584 mm magas
1 x BWBA100-43	Mosdószekrény 1 fix lap, 1 kihúzható elem 461 mm mély, 1000 mm széles, 432 mm magas
1 x 87750	Mosdóasztal MEGX 1000C 492 mm mély, 1014 mm széles, 142 mm magas
1 x SPLH100	Tükör vízszintes LED világítóablakkal 24 mm mély, 1000 mm széles, 850 mm magas

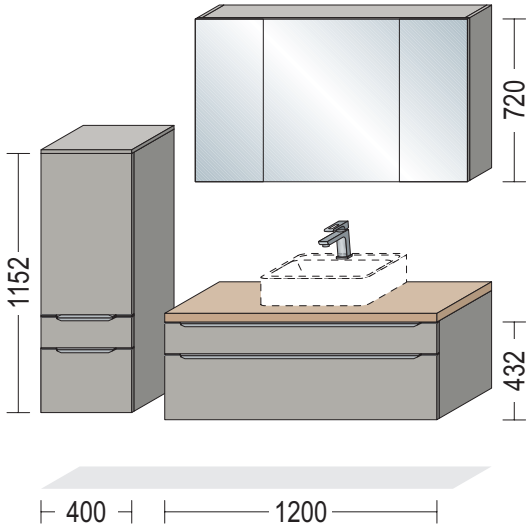

BSET120-006, a következőkkel:

1 x BMSA40-115	Midi szekrény 1 ajtó, 1 fiók, 1 kihúzható elem, 2 belső polc 350 mm mély, 400 mm széles, 1152 mm magas
1 x ADB1638	Fedőlap, 16 mm vastag, 374 mm mély, 403 mm széles
1 x BWSA120-43	Mosdószekrény 1 fiók, 1 kihúzható elem 461 mm mély, 1200 mm széles, 432 mm magas
1 x APD60	APD munkalap dekorszegéllyel, 38 mm vastag, 485 mm mély, 1203 mm széles
1 x WBSP3120-1	Tükrös szekrény 3 tükörajtó, 4 belső üvegpolc, 1 középső oldal 202 mm mély, 1200 mm széles, 720 mm magas

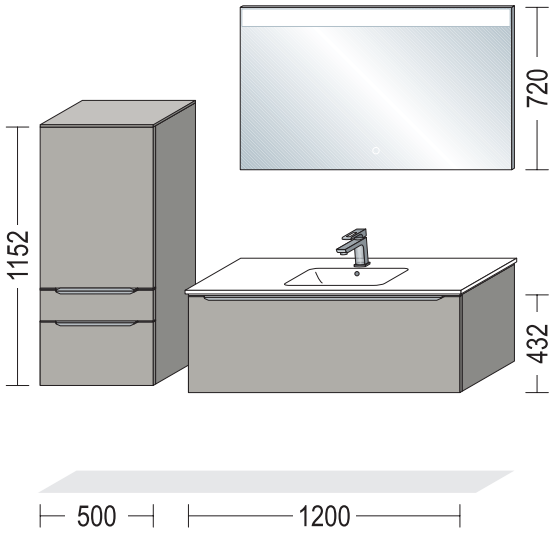

BSET120-013, a következőkkel:

1 x BMSA50-115	Midi szekrény 1 ajtó, 1 fiók, 1 kihúzható elem, 2 belső polc 350 mm mély, 500 mm széles, 1152 mm magas
1 x ADB1638	Fedőlap, 16 mm vastag, 374 mm mély, 503 mm széles
1 x BWBA120-43	Mosdószekrény 1 fix lap, 1 kihúzható elem 461 mm mély, 1200 mm széles, 432 mm magas
1 x 87751	Mosdóasztal MAX 1210 487 mm mély, 1210 mm széles, 140 mm magas
1 x SP-DEVA120	DEVA TOUCH tükör LED világítással 25 mm mély, 1200 mm széles, 720 mm magas

A tervezési javaslatok nem tartalmaznak felhelyezhető mosdóasztalokat, szerelvényeket, lámpákat, lécfogantyú-felárakat, dugaszolóaljzatokat vagy kivágásokat fiókokban és fedőlapokban. Ezeket a szett-cikkszámon kívül meg kell rendelni.

Tervezési példák mosdóasztallal, 1200 mm széles

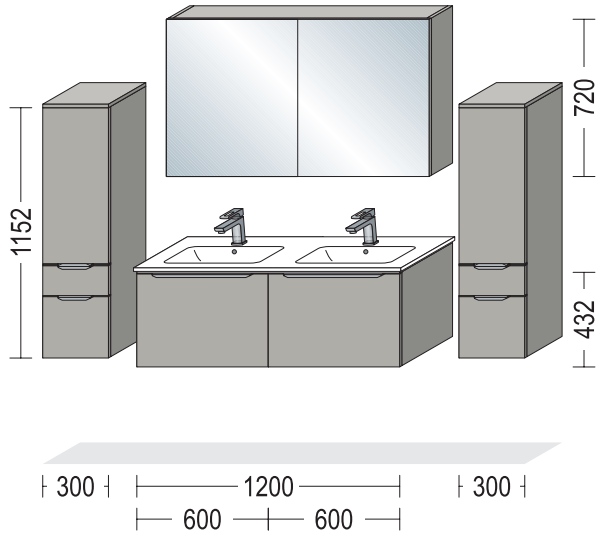

BSET120-014, a következőkkel:

1 x BMSA30-115	Midi szekrény 1 ajtó, 1 fiók, 1 kihúzható elem, 2 belső polc 350 mm mély, 300 mm széles, 1152 mm magas
2 x BWBA60-43	Mosdószekrény 1 fix lap, 1 kihúzható elem 461 mm mély, 600 mm széles, 432 mm magas
1 x 87752	Dupla mosdóasztal MEGX 1200D 492 mm mély, 1214 mm széles, 142 mm magas
1 x WBSP120-1	Tükrös szekrény 2 tükörajtó, 2 belső üvegpolc 202 mm mély, 1200 mm széles, 720 mm magas
1 x BMSA30-115	Midi szekrény 1 ajtó, 1 fiók, 1 kihúzható elem, 2 belső polc 350 mm mély, 300 mm széles, 1152 mm magas
2 x ADB1638	Fedőlap, 16 mm vastag, 374 mm mély, 303 mm széles

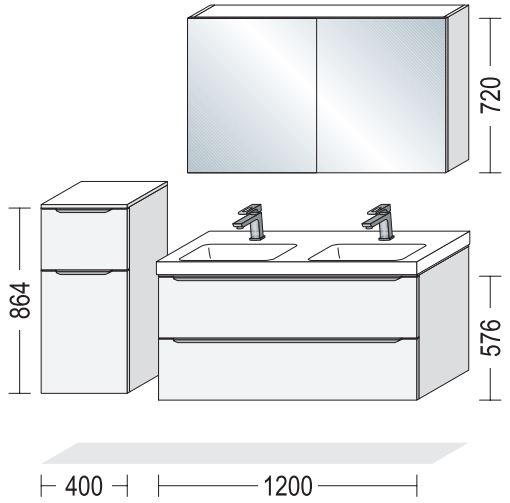

BSET120-015, a következőkkel:

1 x BSA40-86	Oldalszekrény 1 kihúzható elem, 1 ajtó, 1 belső polc 350 mm mély, 400 mm széles, 864 mm magas
1 x ADB1638	Fedőlap, 16 mm vastag, 374 mm mély, 403 mm széles
1 x BWASA120-58	Mosdószekrény 1 belső lap, 1 fiók, 1 kihúzható elem 461 mm mély, 1200 mm széles, 576 mm magas
1 x 87739	Dupla mosdóasztal LAVABO BLOB 1200 2 V 492 mm mély, 1205 mm széles, 171 mm magas
2 x 17715	Geberit Clou le- és túlfolyó
1 x WBSP120-1	Tükrös szekrény 2 tükörajtó, 2 belső üvegpolc 202 mm mély, 1200 mm széles, 720 mm magas

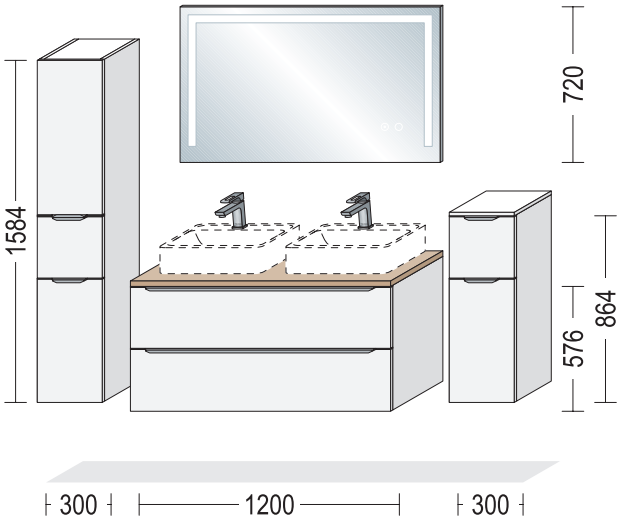

BSET120-016, a következőkkel:

1 x BMA30-158	Midi szekrény 1 ajtó, 1 kihúzható elem, 1 ajtó, 3 belső polc 350 mm mély, 300 mm széles, 1584 mm magas
1 x BW2A120-58	Mosdószekrény 2 kihúzható elem 461 mm mély, 1200 mm széles, 576 mm magas
1 x ADB2549	APD munkalap dekorszegéllyel, 38 mm vastag, 485 mm mély, 1203 mm széles
1 x SP-ERIKA120	Tükör függőeleges LED világítóablakokkal 24 mm mély, 1200 mm széles, 850 mm magas
1 x BSA30-86	Oldalszekrény 1 kihúzható elem, 1 ajtó, 1 belső polc 350 mm mély, 300 mm széles, 864 mm magas
1 x ADB1638	Fedőlap, 16 mm vastag, 374 mm mély, 303 mm széles

A tervezési javaslatok nem tartalmaznak felhelyezhető mosdóasztalokat, szerelvényeket, lámpákat, lécfogantyú-felárakat, dugaszolóaljzatokat vagy kivágásokat fiókokban és fedőlapokban. Ezeket a szett-cikkszámon kívül meg kell rendelni.

Tervezési példák mosdóasztallal, 1500 mm széles

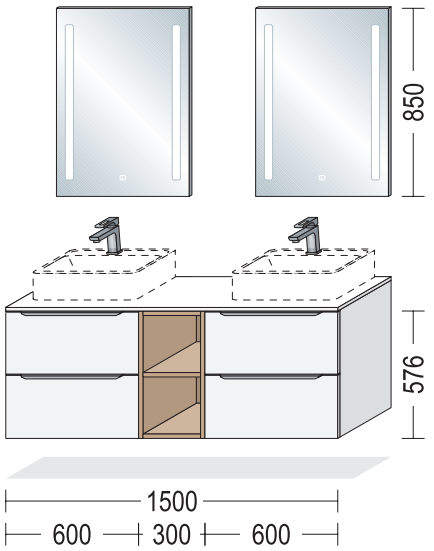

BSET150-002, a következőkkel:

1 x BW2A60-58	Mosdószekrény 2 kihúzható elem 461 mm mély, 600 mm széles, 576 mm magas
1 x BUR30-58	Alsószekrénypolc 1 fix lap 482 mm mély, 300 mm széles, 576 mm magas
1 x BW2A60-58	Mosdószekrény 2 kihúzható elem 461 mm mély, 600 mm széles, 576 mm magas
1 x ADB1649	Fedőlap, 16 mm vastag, 485 mm mély, 1503 mm széles
2 x SPLV60	Tükör függőeleges LED világítóablakokkal 24 mm mély, 600 mm széles, 850 mm magas

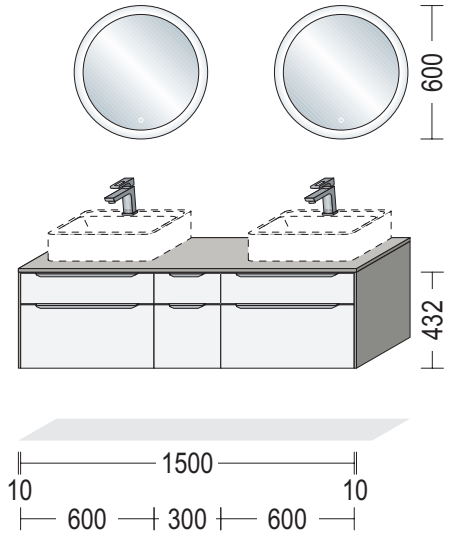

BSET150-003, a következőkkel:

1 x BWSA60-43	Mosdószekrény 1 fiók, 1 kihúzható elem 461 mm mély, 600 mm széles, 432 mm magas
1 x BUSA30-43	Alsószekrény 1 fiók, 1 kihúzható elem 461 mm mély, 300 mm széles, 432 mm magas
1 x BWSA60-43	Mosdószekrény 1 fiók, 1 kihúzható elem 461 mm mély, 600 mm széles, 432 mm magas
2 x BUW10-43	Lezáró oldalfalak, 10 mm vastag, 483 mm mély, 432 mm magas
1 x ADB1649	Fedőlap, 16 mm vastag, 485 mm mély, 1523 mm széles
2 x SP-SOFIA 60	SOFIA tükör LED világítással 600 mm átmérőjű, 25 mm mély

A tervezési javaslatok nem tartalmaznak felhelyezhető mosdóasztalokat, szerelvényeket, lámpákat, lécfogantyú-felárakat, dugaszolóaljzatokat vagy kivágásokat fiókokban és fedőlapokban. Ezeket a szett-cikkszámon kívül meg kell rendelni.

LINE N Tervezési példák mosdóasztallal, 600 mm széles

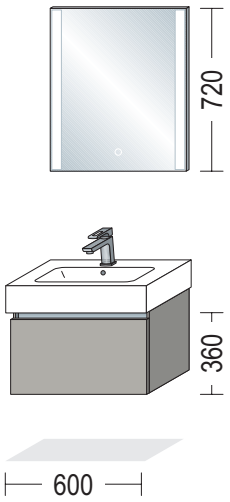

NBGSET60-001.
vendég mosdóasztallal, 350 mm mély,
a következőkkel:

1 x NBWBA60-36	Mosdószekrény 1 belső lap, 1 kihúzható elem 350 mm mély, 600 mm széles, 360 mm magas
1 x TK35	MP a mélységcsökkentéshez
1 x 87731	Mosdóasztal CUBO 63 390 mm mély, 630 mm széles, 120 mm magas
1 x 17713	Geberit merülőcső-bűzelzáró
1 x SP-EMMA 60	EMMA TOUCH tükör LED világítással 25 mm mély, 600 mm széles, 720 mm magas

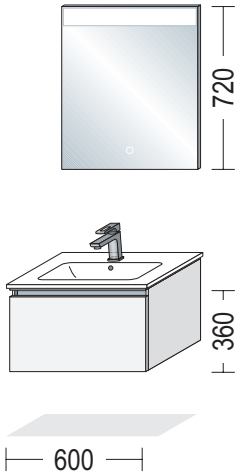

NBSET60-004, a következőkkel:

1 x NBWBA60-36	Mosdószekrény 1 belső lap, 1 kihúzható elem 461 mm mély, 600 mm széles, 360 mm magas
1 x 87746	Mosdóasztal MAX 610 487 mm mély, 610 mm széles, 140 mm magas
1 x SP-DEVA60	DEVA TOUCH tükör LED világítással 25 mm mély, 600 mm széles, 720 mm magas

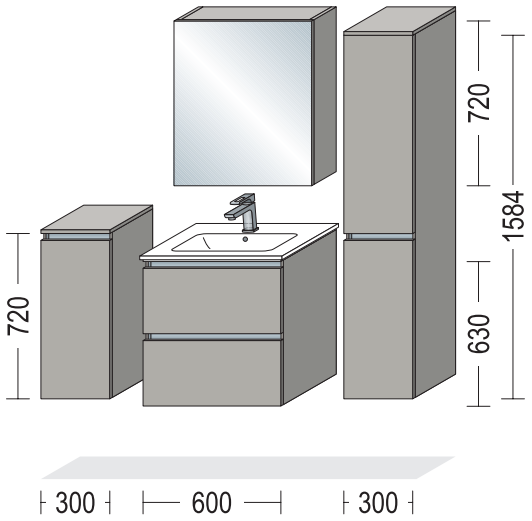

NBSET60-008, a következőkkel:

1 x NBS30-72	Oldalszekrény 1 ajtó, 2 belső polc 350 mm mély, 300 mm széles, 720 mm magas
1 x ADB1638	Fedőlap, 16 mm vastag, 374 mm mély, 303 mm széles
1 x NBWSA60-63	Mosdószekrény 1 fix lap, 1 kihúzható elem 461 mm mély, 600 mm széles, 554 mm magas
1 x 87736	Mosdóasztal LAVABO BLOB 600 492 mm mély, 605 mm széles, 171 mm magas
1 x 17715	Geberit Clou le- és túlfolyó
1 x WBSP60-1	Tükrös szekrény 1 tükörajtó, 2 belső üvegpolc 202 mm mély, 600 mm széles, 720 mm magas
1 x NBM30-158	Midi szekrény 1 ajtó, 1 fiók, 1 kihúzható elem, 2 belső polc 350 mm mély, 300 mm széles, 1247 mm magas
1 x ADB1638	Fedőlap, 16 mm vastag, 374 mm mély, 303 mm széles

A tervezési javaslatok nem tartalmaznak felhelyezhető mosdóasztalokat, szerelvényeket, lámpákat, lécfogantyú-felárakat, dugaszolóaljzatokat vagy kivágásokat fiókokban és fedőlapokban. Ezeket a szett-cikkszámon kívül meg kell rendelni.

LINE N Tervezési példák mosdóasztallal, 600 / 800 mm széles

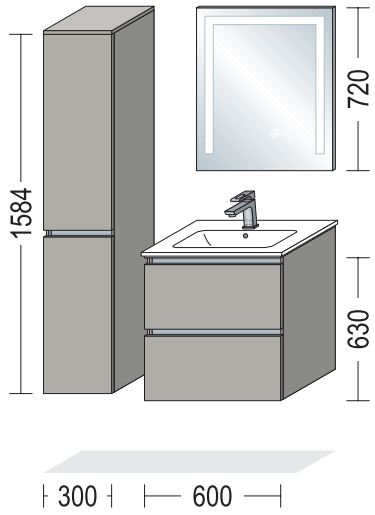

NBSET60-009, a következőkkel:

1 x NBM30-158	Midi szekrény 1 ajtó, 1 fiók, 1 kihúzható elem, 2 belső polc 350 mm mély, 300 mm széles, 1247 mm magas
1 x ADB1638	Fedőlap, 16 mm vastag, 374 mm mély, 303 mm széles
1 x NBWSA60-63	Mosdószekrény 1 fix lap, 1 kihúzható elem 461 mm mély, 600 mm széles, 554 mm magas
1 x 87774	Mosdóasztal MEGX 600C 492 mm mély, 614 mm széles, 142 mm magas
1 x 17715	Geberit Clou le- és túlfolyó
1 x SP-ERIKA60	Tükör vízszintes LED világítóablakkal 24 mm mély, 600 mm széles, 850 mm magas

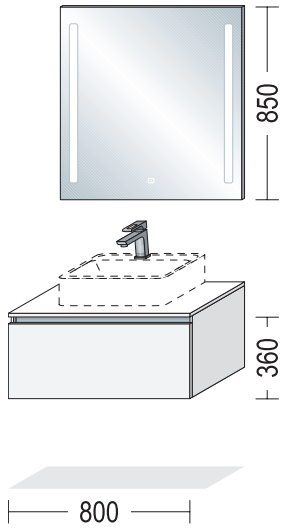

NBSET80-003, a következőkkel:

1 x NBWA80-36	Mosdószekrény 461 mm mély, 800 mm széles, 360 mm magas
1 x ADB1649	Fedőlap, 16 mm vastag, 485 mm mély, 803 mm széles
1 x SPLV80	Tükör függőeleges LED világítóablakokkal 24 mm mély, 800 mm széles, 850 mm magas
1 x TRAVM80	Fém keresztmerevítés 800 mm széles

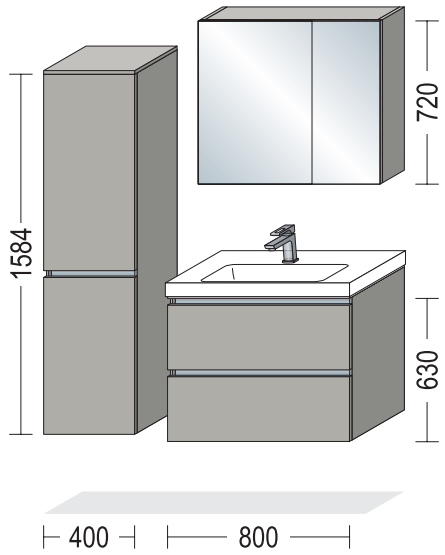

NBSET80-008, a következőkkel:

1 x NBM40-158	Midi szekrény 1 ajtó, 1 fiók, 1 kihúzható elem, 2 belső polc 350 mm mély, 400 mm széles, 1247 mm magas
1 x ADB1638	Fedőlap, 16 mm vastag, 374 mm mély, 403 mm széles
1 x NBWSA80-63	Mosdószekrény 1 fix lap, 1 kihúzható elem 461 mm mély, 800 mm széles, 554 mm magas
1 x 87764	Mosdóasztal MAX 810 487 mm mély, 810 mm széles, 140 mm magas
1 x 17715	Geberit Clou le- és túlfolyó
1 x WBSPA80-1	Tükrös szekrény 2 tükörajtó, 497/297 mm széles, 2 belső üvegpolc 202 mm mély, 800 mm széles, 720 mm magas

A tervezési javaslatok nem tartalmaznak felhelyezhető mosdóasztalokat, szerelvényeket, lámpákat, dugaszolóaljzatokat vagy kivágásokat fiókokban és fedőlapokban. Ezeket a szett-cikkszámon kívül meg kell rendelni.

LINE N Tervezési példák mosdóasztallal, 800 / 900 mm széles

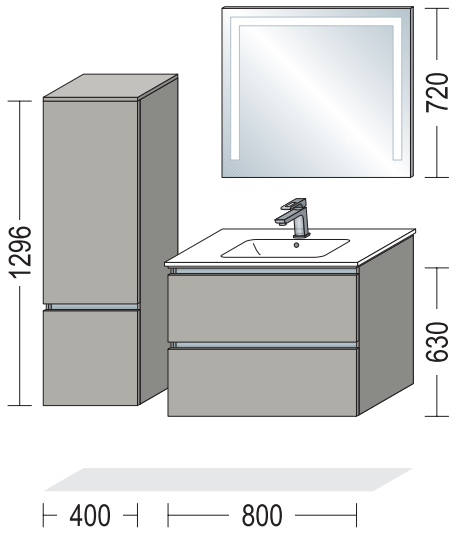

NBSET80-009, a következőkkel:

1 x NBMA40-130	Midi szekrény 1 ajtó, 1 fiók, 1 kihúzható elem, 2 belső polc 350 mm mély, 500 mm széles, 1247 mm magas
1 x ADB1638	Fedőlap, 16 mm vastag, 374 mm mély, 503 mm széles
1 x NBWSA80-63	Mosdószekrény 1 fix lap, 1 kihúzható elem 461 mm mély, 800 mm széles, 554 mm magas
1 x 87776	Mosdóasztal MEGX 800C 492 mm mély, 814 mm széles, 142 mm magas
1 x 17715	Geberit Clou le- és túlfolyó
1 x SP-ERIKA80	Tükör vízszintes LED világítóablakkal 24 mm mély, 800 mm széles, 850 mm magas

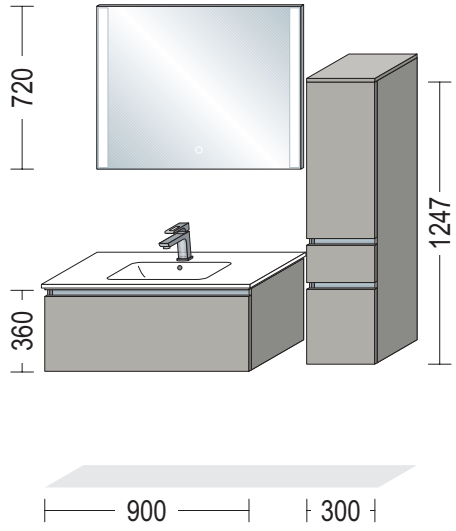

NBSET90-002, a következőkkel:

1 x NBWBA90-36	Mosdószekrény 1 belső lap, 1 kihúzható elem 461 mm mély, 900 mm széles, 360 mm magas
1 x 87737	Mosdóasztal LAVABO BLOB 900 492 mm mély, 905 mm széles, 171 mm magas
1 x SP-EMMA90	EMMA TOUCH tükör LED világítással 25 mm mély, 900 mm széles, 720 mm magas
1 x NBMSA30-125	Midi szekrény 1 ajtó, 1 fiók, 1 kihúzható elem, 2 belső polc 350 mm mély, 300 mm széles, 1247 mm magas
1 x ADB1638	Fedőlap, 16 mm vastag, 374 mm mély, 303 mm széles

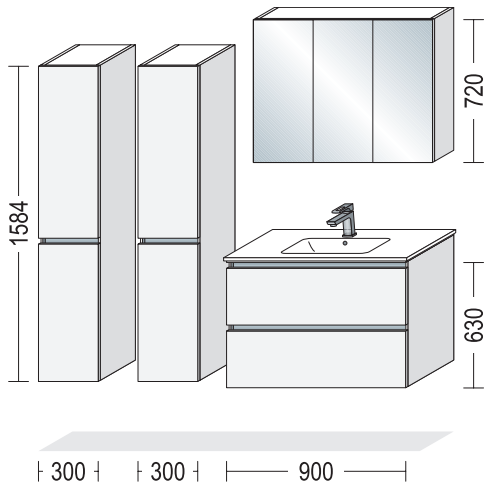

NBSET90-003, a következőkkel:

2 x NBM30-158	Midi szekrény 2 ajtó, 4 belső polc 350 mm mély, 300 mm széles, 1584 mm magas
1 x NBWSA90-63	Mosdószekrény 1 fix lap, 1 kihúzható elem 461 mm mély, 900 mm széles, 554 mm magas
1 x 87737	Mosdóasztal LAVABO BLOB 900 492 mm mély, 905 mm széles, 171 mm magas
1 x WBSP390-1	Tükrös szekrény 3 tükörajtó, 4 belső üvegpolc, 1 középső oldal 202 mm mély, 900 mm széles, 720 mm magas

A tervezési javaslatok nem tartalmaznak felhelyezhető mosdóasztalokat, szerelvényeket, lámpákat, dugaszolóaljzatokat vagy kivágásokat fiókokban és fedőlapokban. Ezeket a szett-cikkszámon kívül meg kell rendelni.

LINE N Tervezési példák mosdóasztallal, 1000 mm széles

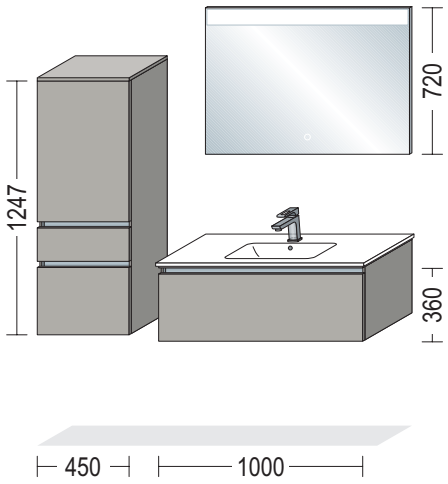

NBSET100-006, a következőkkel:

1 x NBMSA45-125	Midi szekrény 1 ajtó, 1 fiók, 1 kihúzható elem, 2 belső polc 350 mm mély, 450 mm széles, 1247 mm magas
1 x ABD1638	Fedőlap, 16 mm vastag, 374 mm mély, 453 mm széles
1 x NBWBA100-36	Mosdószekrény 1 belső lap, 1 kihúzható elem 461 mm mély, 1000 mm széles, 360 mm magas
1 x 87750	Mosdóasztal MAX 1010 487 mm mély, 1010 mm széles, 140 mm magas
1 x SP-DEVA100	DEVA TOUCH tükör LED világítással 25 mm mély, 1000 mm széles, 720 mm magas

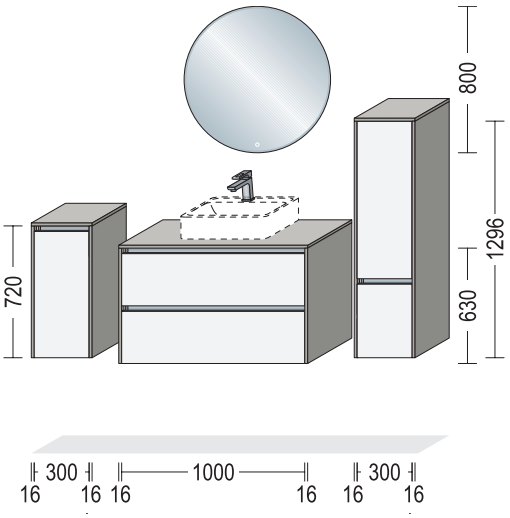

NBSET100-011, a következőkkel:

1 x NBS30-72	Oldalszekrény, 1 ajtó, 2 belső polc 350 mm mély, 300 mm széles, 720 mm magas
2 x NBSW16-72	LINE N-Lezáró oldalfalak, 16 mm vastag, 372 mm mély, 720 mm magas
1 x ADB1638	Fedőlap, 16 mm vastag, 374 mm mély, 335 mm széles
1 x NBWSA100-63	Mosdószekrény 1 fiók, 1 kihúzható elem 461 mm mély, 1000 mm széles, 554 mm magas
2 x NBUW16-53	LINE N-Lezáró oldalfalak, 16 mm vastag, 483 mm mély, 554 mm magas
1 x ADB1649	Fedőlap, 16 mm vastag, 485 mm mély, 1035 mm széles
1 x SP-ABRIL80	Tükör körkörös LED világítással 42 mm mély, 800 mm széles, 800 mm magas
1 x NBMA30-130	Midi szekrény 1 ajtó, 1 fiók, 1 kihúzható elem, 2 belső polc 350 mm mély, 300 mm széles, 1247 mm magas
2 x WW16-130	LINE N-Lezáró oldalfalak, 16 mm vastag, 372 mm mély, 1247 mm magas
1 x ADB1638	Fedőlap, 16 mm vastag, 374 mm mély, 335 mm széles
1 x TRAVM100	Fém keresztmerevítés, 1000 mm széles

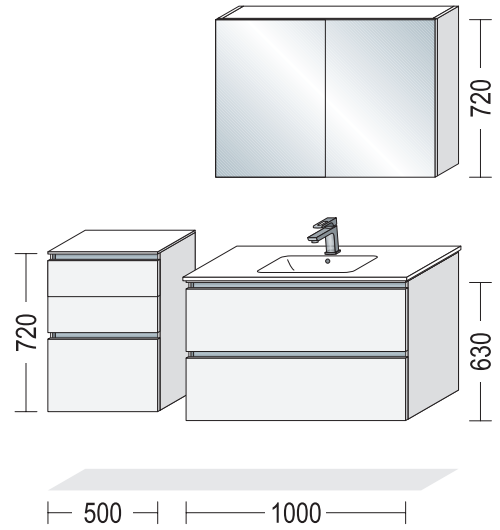

NBSET100-012, a következőkkel:

1 x NBS2SA50-72	Oldalszekrény 2 fiók, 1 kihúzható elem 350 mm mély, 500 mm széles, 720 mm magas
1 x ADB1038	Fedőlap, 16 mm vastag, 374 mm mély, 503 mm széles
1 x NBWSA100-55	Mosdószekrény 1 fix lap, 1 kihúzható elem 461 mm mély, 1000 mm széles, 554 mm magas
1 x 87770	Mosdóasztal MEGX 1000C 492 mm mély, 1014 mm széles, 142 mm magas
1 x 17715	Geberit Clou le- és túlfolyó
1 x WBSP100-1	Tükrös szekrény 2 tükörajtó, 2 belső üvegpolc 202 mm mély, 1000 mm széles, 720 mm magas

A tervezési javaslatok nem tartalmaznak felhelyezhető mosdóasztalokat, szerelvényeket, lámpákat, dugaszolóaljzatokat vagy kivágásokat fiókokban és fedőlapokban. Ezeket a szett-cikkszámon kívül meg kell rendelni.

LINE N Tervezési példák mosdóasztallal, 1200 mm széles

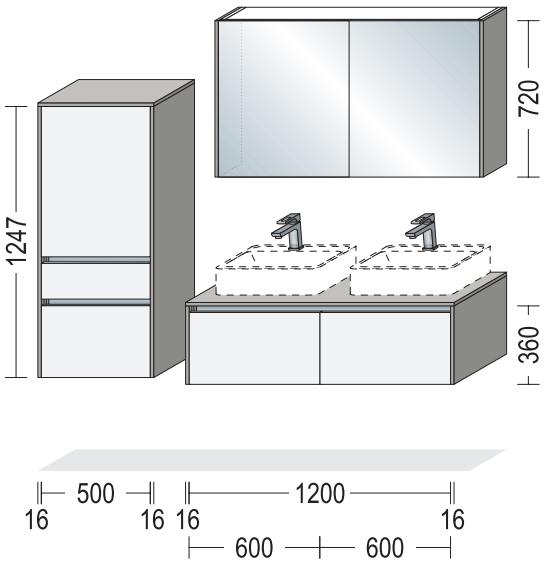

NBSET120-003, a következőkkel:

1 x NBMSA50-125	Midi szekrény 1 ajtó, 1 fiók, 1 kihúzható elem, 2 belső polc 350 mm mély, 500 mm széles, 1247 mm magas
2 x NBMW16-125	LINE N-Lezáró oldalfalak, 16 mm vastag, 372 mm mély, 1247 mm magas
1 x ADB1638	Fedőlap, 16 mm vastag, 374 mm mély, 535 mm széles
2 x NBWA60-36	Mosdószekrény 1 kihúzható elem 461 mm mély, 600 mm széles, 360 mm magas
2 x BUW16-36	Lezáró oldalfalak, 16 mm vastag, 483 mm mély, 360 mm magas
1 x ADB1649	Fedőlap, 16 mm vastag, 485 mm mély, 1235 mm széles
1 x WBSP120-1	Tükrös szekrény 2 tükörajtó, 2 belső üvegpolc 202 mm mély, 1200 mm széles, 720 mm magas
2 x WWBSP16-1	Lezáró oldalfal tükrös szekrényhez, 16 mm vastag, 211 mm mély, 720 mm magas

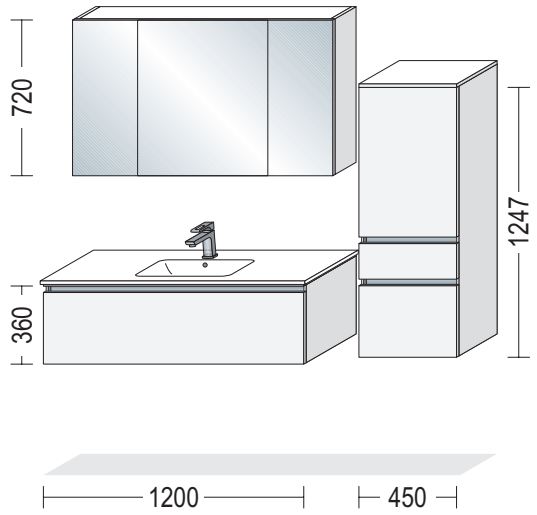

NBSET120-006, a következőkkel:

1 x NBWBA120-36	Mosdószekrény 1 belső lap, 1 kihúzható elem 461 mm mély, 1200 mm széles, 360 mm magas
1 x 87738	Mosdóasztal LAVABO BLOB 1200 492 mm mély, 1205 mm széles, 171 mm magas
1 x WBSP3120-1	Tükrös szekrény 3 tükörajtó, 4 belső üvegpolc, 1 középső oldal 202 mm mély, 1200 mm széles, 720 mm magas
1 x NBMSA45-125	Midi szekrény 1 ajtó, 1 fiók, 1 kihúzható elem, 2 belső polc 350 mm mély, 450 mm széles, 1247 mm magas
1 x ADB1638	Fedőlap, 16 mm vastag, 374 mm mély, 453 mm széles

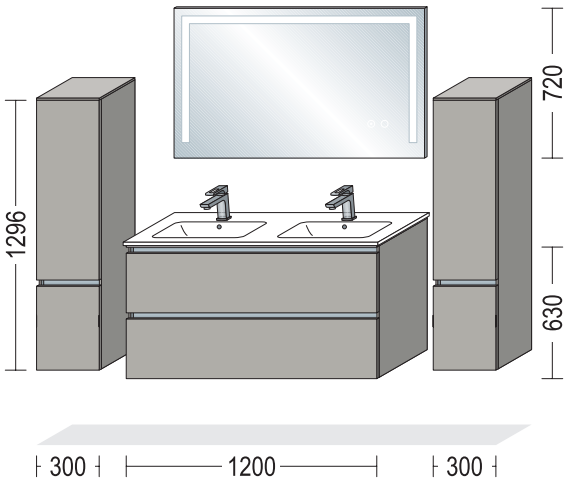

NBSET120-012, a következőkkel:

1 x NBMA30-130	Midi szekrény 1 ajtó, 1 fiók, 1 kihúzható elem, 2 belső polc 350 mm mély, 300 mm széles, 1247 mm magas
1 x ADB1038	Fedőlap, 10 mm vastag, 374 mm mély, 303 mm széles
1 x NBWSA120-63	Mosdószekrény 1 fix lap, 1 kihúzható elem 461 mm mély, 1200 mm széles, 554 mm magas
1 x 87722	Dupla mosdóasztal MEGX 1200D 492 mm mély, 1214 mm széles, 142 mm magas
2 x 17715	Geberit Clou le- és túlfolyó
1 x SP-ERIKA120	Tükör vízszintes LED világítóablakkal 26 mm mély, 1200 mm széles, 720 mm magas
1 x NBMA30-130	Midi szekrény 1 ajtó, 1 fiók, 1 kihúzható elem, 2 belső polc, 350 mm mély, 300 mm széles, 1247 mm magas
1 x ADB1038	Fedőlap, 10 mm vastag, 374 mm mély, 303 mm széles

A tervezési javaslatok nem tartalmaznak felhelyezhető mosdóasztalokat, szerelvényeket, lámpákat, dugaszolóaljzatokat vagy kivágásokat fiókokban és fedőlapokban. Ezeket a szett-cikkszámon kívül meg kell rendelni.

LINE N Tervezési példák mosdóasztallal, 1500 mm széles

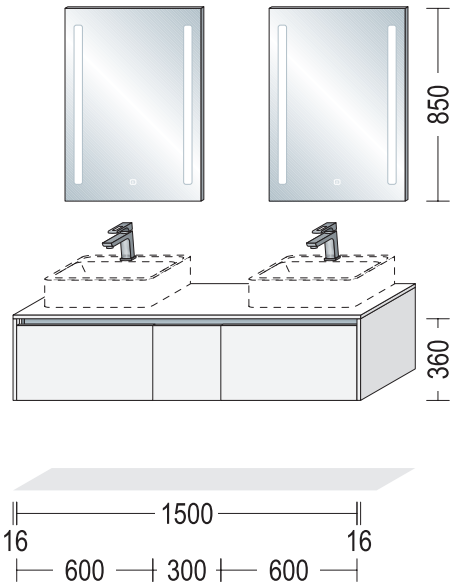

NBSET150-001, a következőkkel:

1 x NBWA60-36	Mosdószekrény 1 kihúzható elem 461 mm mély, 600 mm széles, 360 mm magas
1 x NBUA30-36	Fiókos szekrény 1 kihúzható elem 461 mm mély, 300 mm széles, 360 mm magas
1 x NBWA60-36	Mosdószekrény 1 kihúzható elem 461 mm mély, 600 mm széles, 360 mm magas
1 x ADB1649	Fedőlap, 16 mm vastag, 485 mm mély, 1535 mm széles
2 x BUW16-36	Lezáró oldalfalak, 16 mm vastag, 483 mm mély, 360 mm magas
2 x SPLV60	Tükör függőeleges LED világítóablakokkal 24 mm mély, 600 mm széles, 850 mm magas

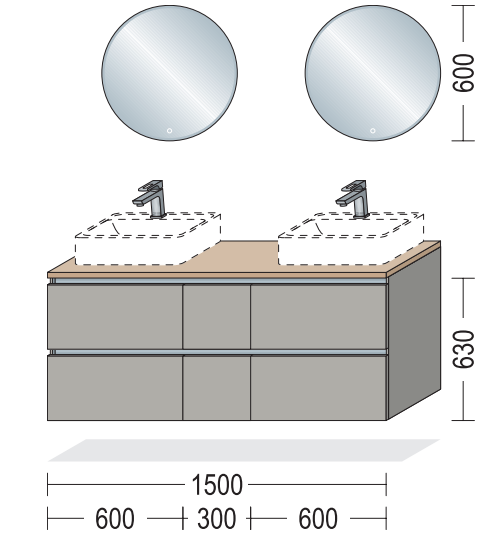

NBSET150-005, a következőkkel:

1 x NBW2A60-63	Mosdószekrény 1 fiók, 1 kihúzható elem 461 mm mély, 600 mm széles, 554 mm magas
1 x NBU2A30-63	Fiókos szekrény 1 fiók, 1 kihúzható elem 461 mm mély, 300 mm széles, 554 mm magas
1 x NBW2A60-63	Mosdószekrény 1 fiók, 1 kihúzható elem 461 mm mély, 600 mm széles, 554 mm magas
1 x ADB2549	APD munkalap dekorszegéllyel, 38 mm vastag, 485 mm mély, 1503 mm széles
2 x SP-ABRIL80	SOFIA tükör LED világítással 600 mm átmérőjű, 25 mm mély

A tervezési javaslatok nem tartalmaznak felhelyezhető mosdóasztalokat, szerelvényeket, lámpákat, dugaszolóaljzatokat vagy kivágásokat fiókokban és fedőlapokban. Ezeket a szett-cikkszámon kívül meg kell rendelni.

9

Megjegyzések és tervezési javaslatok lakástervezéshez

Korpuszmagasságok | Frontméretek áttekintése

Lakásbútorok korpuszmagassága

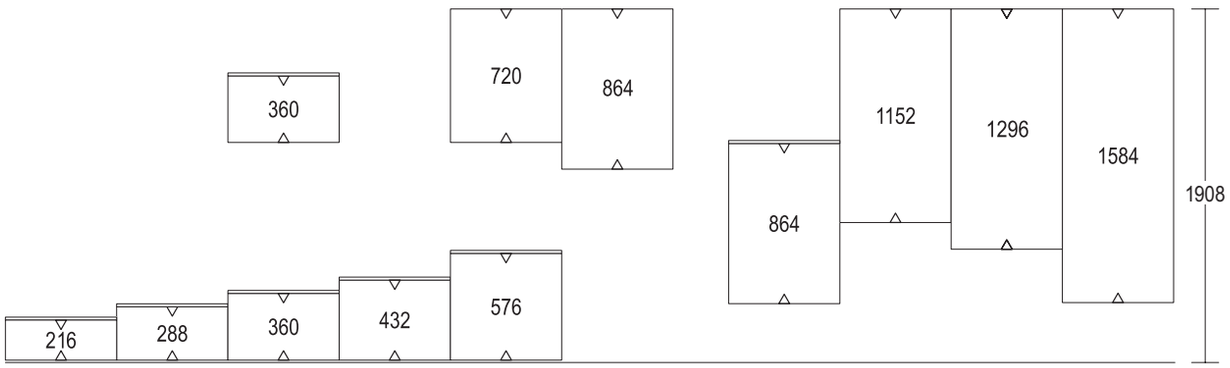

LINEN

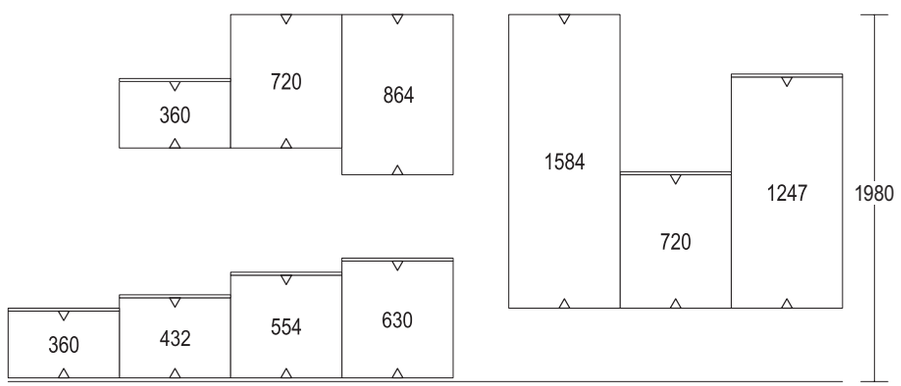

Lakásbútorok frontmérete

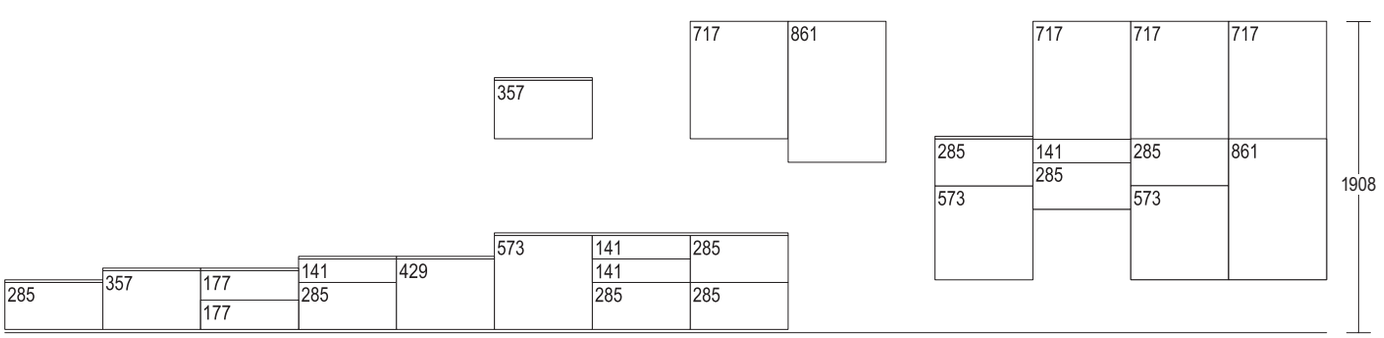

LINEN

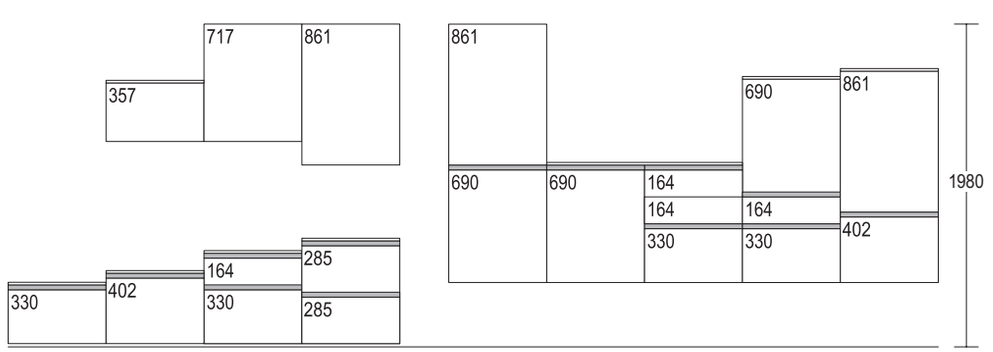

Tervezési útmutatások nappali tervezéshez



Hol kezdődik a lakótér és hol végződik a konyha? A trend továbbra is a nyitott tervezésű, az étkező vagy a nappali felé átmenettel rendelkező konyha irányába mutat. Ezen kívül kifejezetten a kis lakások esetében növekszik az igény az egységes tervezésre, amely az egyedi dizájnt és a kényelmet tartja szem előtt. Igazán jó dolog, ha a konyhából indulva ugyanazzal a rendszerrel zökkenőmentesen kialakítható a lakás többi helyisége. Azonban a nappali bútoraink igazi szólóművészek is, és önálló tervként is bármikor jól mutatnak.

A választék

- Alsószekrények fürdőszoba- és nappali tervezésekhez öt korpuszmagasságban kaphatók: 216 / 288 / 360 / 432 / 576 mm.
- A fogantyú nélküli tervezésekhez LINE-N alsószekrények további négy korpuszmagasságban szállíthatók: 360 / 432 / 554 / 630 mm.
- Az oldalszekrények és a midi szekrények 864, 1152, 1296 és 1584 mm magasságban állnak rendelkezésre kisbútorokként. A LINE-N oldalszekrények és midi szekrények 720, 1247, 1296 és 1584 mm magasságban kaphatók.
- Az alsószekrények gyárilag 461 mm mélyek. A kisbútorok oldalmélysége 350 mm.
- Az alsószekrények mélységének csökkentése 350 mm-es oldalmélységre (az alsószrekény polcai 371 mm-es oldalmélységre) felár nélkül elérhető a megjelölt elemek esetében.
- Étkezőasztalok, dohányzóasztalok és székek, valamint Sign Emotion- és tartóoszlopos polcrendszereink komplett tervezési választékká teszik kínálatunkat, amellyel ugyanúgy tervezhető a nappali, mint az étkező, a gardrób vagy az háztartási helyiség.
- Ehhez tervezési példáink sok ötlettel szolgálnak és egyúttal gyors rendelési segítségként is használhatók. A rövid leírások alatt a tervezési rendszerek az alábbi tervezési példákat tartalmazzák.
- További tervezési inspirációt meríthet aktuális lakberendezési magazinunkból.

Szerelési megjegyzések

- A fürdőszoba- és nappali tervezés elemei gyárilag nagy teherbírású vasalattal vannak felszerelve a falra történő szereléshez.
- A nagy teherbírású vasalat biztonságos felszerelést tesz lehetővé lemeztégla burkolatokra, valamint homokkő és beton falakra.

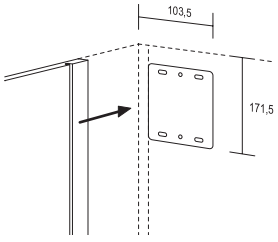

Tervezési útmutatások nappali tervezéshez



Padlóra helyezett tervezés

A padlón álló bútorok nappaliba tervezését 288, 360, 432 és 576 mm magasságú (lásd a 3. lapot) alsószekényekkel lehet megvalósítani, beleértve a 20 mm-es lábazatmagasságot is.
A padlón álló LINE N bútorok nappaliba tervezését 360 és 432 mm magasságú alsószekényekkel lehet megvalósítani, beleértve a 20 mm-es lábazatmagasságot is.





- A készlet 4 (5) lábazatlábból, és 4 (5) lábazatadapterből áll, és helyben kell felszerelni. A 4-es vagy 5-ös készlet automatikusan hozzáadódik a követelményeknek megfelelően.
- A lábazatláb 20 mm magas, az állítási tartomány + 15 mm / - 0 mm.
- Átmérője 50 mm.
- Itt kötelező a falra szerelhető billenésgátló.

Tervezés KDW kábelnyílással

- A nappali tervezések alfája és omegája a fedőlapok és munkalapok tiszta kábelátvezetése.
- A **KDW** kábelnyílás 014 Nemesacél hatású és 010 Fekete színben szállítható.
- Átmérője 67 mm.
- A KDW fedele reteszelhető. A szerelés helyben történik.



Tervezés KDWE kábelnyílással

- A derékszögű kábelátvezető a nagy hálózati csatlakozókat is elrejti a fedőlapokban vagy a munkalapokban.
- A **KDW** kábelnyílás a 014. sz. Nemesacél hatású és a 010. sz. Fekete színben szállítható.
- A derékszögű kábelátvezető 150 mm széles, 12 mm magas és 45 mm mély.
- Felárért megfelelő kivágás szállítható.



Nappali tervezési példák

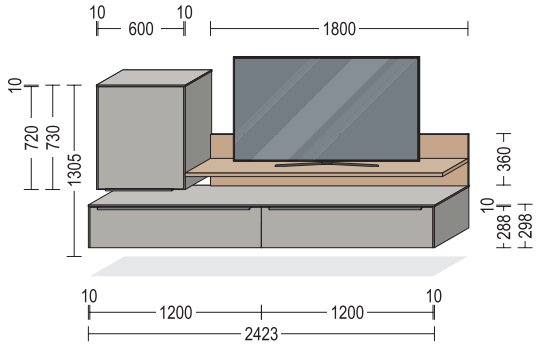

WSET01, a következőkkel:

Alacsony komód, falon függő

2 x BUA120-36	alsószekrény, falon függő, 1 kihúzható elem, Ma x Sz x Mé: 360 x 1200 x 461 mm
2 x TRAVM120	fém keresztmerevítés, 1200 mm széles
1 x ADB1049	fedőlap, Ma x Sz x Mé: 10 x 2423 x 485 mm
3 x 99015	szerelési tartozékok 10 mm-es fedőlaphoz / oldalfalhoz
2 x BUW10-36	korpuszmagasságú lezáró oldalfal, Ma x Sz x Mé: 360 x 10 x 483 mm

Médiapolc

1 x MEDIB	médiapolc, Ma x Sz x Mé: 360 x 1800 x 371 mm

Faliszekrény

1 x W60-1	faliszekrény, 1 ajtó, Ma x Sz x Mé: 720 x 600 x 350 mm
2 x ADB1038	fedőlap, Ma x Sz x Mé: 10 x 623 x 374 mm
3 x 99015	szerelési tartozékok 10 mm-es fedőlaphoz / oldalfalhoz
2 x WW10-1	korpuszmagasságú lezáró oldalfal, Ma x Sz x Mé: 720 x 10 x 372 mm
1 x 9888	távtartó profil

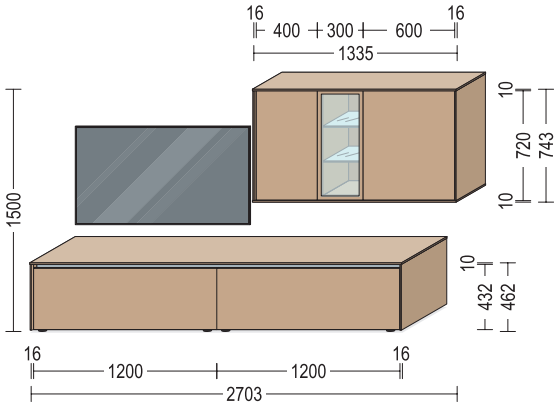

WSET02, a következőkkel:

Alacsony komód

2 x NUA120-43	alsószekrény, 1 kihúzható elem, Ma x Sz x Mé: 432 x 1200 x 561 mm
2 x TRAVM120	fém keresztmerevítés, 1200 mm széles
2 x WAF16-43T	csiszolt oldalfal, Ma x Sz x Mé: 432 x 16 x 595 mm
1 x ADB1059	fedőlap, Ma x Sz x Mé: 10 x 2435 x 597 mm
1 x 99015	szerelési tartozékok 10 mm-es fedőlaphoz / oldalfalhoz

Függő elem

1 x W40-1	faliszekrény, 1 ajtó, Ma x Sz x Mé: 720 x 400 x 350 mm
1 x WF30-1	Flat üveg faliszekrény, 1 alumínium keretes ajtó, MP-WOG nélkül, Ma x Sz x Mé: 720 x 300 x 350 mm
1 x W60-1	faliszekrény, 1 ajtó, Ma x Sz x Mé: 720 x 600 x 350 mm
2 x WAFB16-72	csiszolt oldalfal, Ma x Sz x Mé: 723 x 16 x 384 mm
2 x ADB1038	fedőlap, Ma x Sz x Mé: 10 x 1335 x 386 mm
1 x 99015	szerelési tartozékok 10 mm-es fedőlaphoz / oldalfalhoz
1 x 9888	távtartó profil
1 x PTO5-BS	mechanikus nyitástámogatás fúrósablonnal fogantyú nélküli ajtókhoz

A tervezési javaslatok nem tartalmaznak fogantyúkat, lámpákat, csatlakozóaljzatokat vagy más tartozékokat. Ezeket a szett-cikkszámon kívül meg kell rendelni.

Nappali tervezési példák

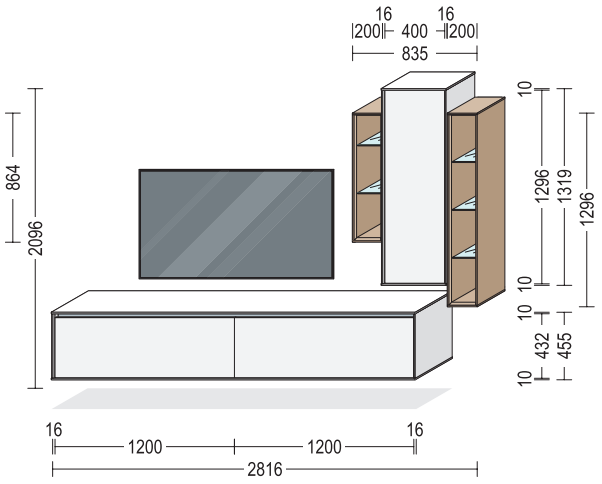

WSET03, a következőkkel:

Alacsony komód, falon függő

2 x NBUA120-43	alsószekrény, falon függő, 1 kihúzható elem, Ma x Sz x Mé: 432 x 1200 x 461 mm
2 x TRAVM120	fém keresztmerevítés, 1200 mm széles
2 x WAF16-43	csiszolt oldalfal, Ma x Sz x Mé: 435 x 16 x 495 mm
2 x ADB1049	fedőlap, Ma x Sz x Mé: 10 x 2435 x 497 mm
1 x 99015	szerelési tartozékok 10 mm-es fedőlaphoz / oldalfalhoz
1 x 9888	távtartó profil

Csiszolt élű polc

1 x WFR20-3	csiszolt élő polc, Ma x Sz x Mé: 864 x 200 x 371 mm

Függő elem

1 x W40-130	faliszekrény, 1 ajtó, Ma x Sz x Mé: 1296 x 400 x 350 mm
2 x WAFB16-130	csiszolt oldalfal, Ma x Sz x Mé: 1299 x 16 x 384 mm
2 x ADB1038	fedőlap, Ma x Sz x Mé: 10 x 435 x 386 mm
1 x 99015	szerelési tartozékok 10 mm-es fedőlaphoz / oldalfalhoz
1 x 9888	távtartó profil
1 x PTO1-BS	mechanikus nyitástámogatás fúrósablonnal fogantyú nélküli ajtókhoz

Csiszolt élű polc

1 x WFR20-130	csiszolt élő polc, Ma x Sz x Mé: 1296 x 200 x 371 mm

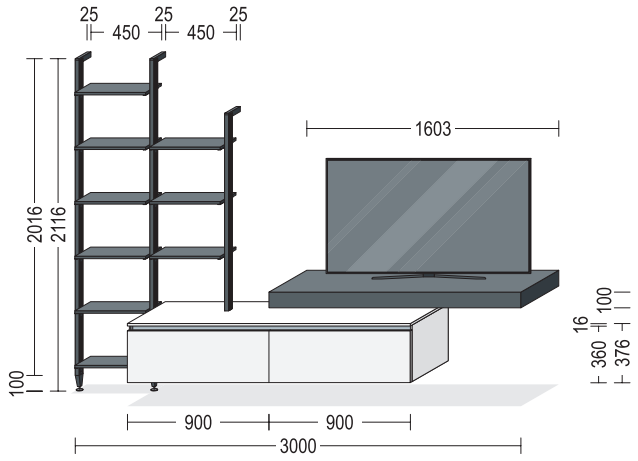

WSET04, a következőkkel:

Alacsony komód, falon függő

2 x NBUA90-36	alsószekrény, falon függő, 1 kihúzható elem, Ma x Sz x Mé: 360 x 900 x 461 mm
2 x TRAVM90	fém keresztmerevítés, 900 mm széles
1 x ADB1649	fedőlap, Ma x Sz x Mé: 16 x 1803 x 485 mm
1 x 99015	szerelési tartozékok 10 mm-es fedőlaphoz / oldalfalhoz

Konzollap

1 x KONSOP16049	konzollap tartókonzolokkal együtt, Ma x Sz x Mé: 100 x 1603 x 485 mm

Tartóoszlopos polcrendszer

2 x HRS15-1	alumínium tartóoszlop 1-es állószekrény-magasságban, Ma x Sz x Mé: 2116 x 25 x 150 mm
1 x ARS15-1	alumínium tartóoszlop 1-es felhelyezhetőszekrény-magasságban, Ma x Sz x Mé: 1239 x 25 x 150 mm
9 x RSB1645-22	polclap, Ma x Sz x Mé: 16 x 450 x 220 mm

A tervezési javaslatok nem tartalmaznak fogantyúkat, lámpákat, csatlakozóaljzatokat vagy más tartozékokat. Ezeket a szett-cikkszámon kívül meg kell rendelni.

Nappali tervezési példák

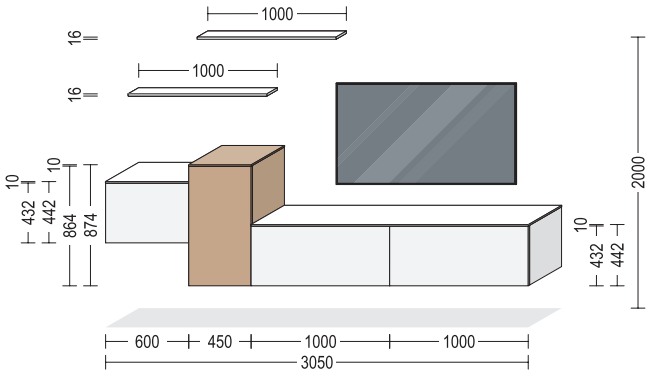

WSET06, a következőkkel:

Alacsony komód, falon függő

1 x BU60-43	alsószekrény, falon függő, 1 ajtó, Ma x Sz x Mé: 432 x 600 x 461 mm
1 x ADB1049	fedőlap, Ma x Sz x Mé: 10 x 603 x 485 mm
1 x 99015	szerelési tartozékok 10 mm-es fedőlaphoz / oldalfalhoz
1 x PTO1	mechanikus nyitástámogatás fogantyú nélküli ajtókhoz, a korpusz belső oldalán csavarral rögzíthető.

Faliszekrény

1 x UEF45-86	valódi fa furnér alsószekrény, falon függő, 1 ajtó PTO, Ma x Sz x Mé: 864 x 450 x 461 mm
1 x ADBMF104549	valódi fa furnér fedőlap, Ma x Sz x Mé: 10 x 453 x 485 mm
1 x 99015	szerelési tartozékok 10 mm-es fedőlaphoz / oldalfalhoz

Alacsony komód, falon függő

2 x BUA100-43	alsószekrény, falon függő, 1 kihúzható elem, Ma x Sz x Mé: 432 x 1000 x 461 mm
2 x TRAVM100	fém keresztmerevítés, 1000 mm széles
1 x ADB1049	fedőlap, Ma x Sz x Mé: 10 x 2003 x 485 mm
1 x 99015	szerelési tartozékok 10 mm-es fedőlaphoz / oldalfalhoz
2 x MP-PTOSA	PTO felára fiókoknál és kihúzható elemeknél

Falipolc

2 x WB16100	falipolc, Ma x Sz x Mé: 16 x 1000 x 150 mm

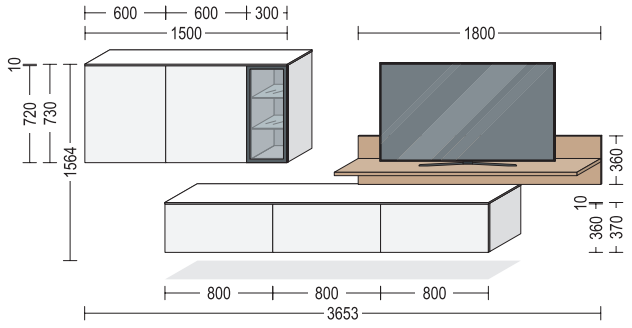

WSET07, a következőkkel:

Alacsony komód, falon függő

3 x BUKB80-36	alsószekrény, falon függő, bárszekrényajtóval, 1 felhajtható ajtó, Ma x Sz x Mé: 360 x 800 x 461 mm
3 x TRAVM80	fém keresztmerevítés, 800 mm széles
1 x ADB1049	fedőlap, Ma x Sz x Mé: 10 x 2403 x 485 mm
1 x 99015	szerelési tartozékok 10 mm-es fedőlaphoz / oldalfalhoz

Médiapolc

1 x MEDIB	médiapolc, Ma x Sz x Mé: 360 x 1800 x 371 mm

függő elemek

1 x W60-1	faliszekrény, 1 ajtó, Ma x Sz x Mé: 720 x 600 x 350 mm
1 x W60-1	faliszekrény, 1 ajtó, Ma x Sz x Mé: 720 x 600 x 350 mm
1 x WF30-1	Flat üveg faliszekrény, 1 alumínium keretes ajtó, MP-WOG nélkül, Ma x Sz x Mé: 720 x 300 x 350 mm
1 x ADB1038	fedőlap, Ma x Sz x Mé: 10 x 1503 x 374 mm
1 x 99015	szerelési tartozékok 10 mm-es fedőlaphoz / oldalfalhoz
1 x PTO5-BS	mechanikus nyitástámogatás fúrósablonnal fogantyú nélküli ajtókhoz

A tervezési javaslatok nem tartalmaznak fogantyúkat, lámpákat, csatlakozóaljzatokat vagy más tartozékokat. Ezeket a szett-cikkszámon kívül meg kell rendelni.

Nappali tervezési példák

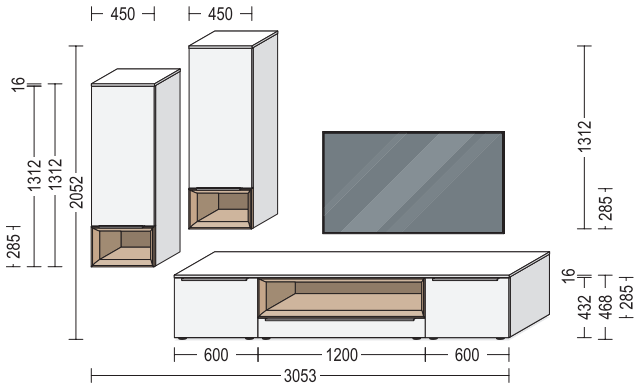

WSET08, a következőkkel:

Alacsony komód

1 x UA60-43	fiókos szekrény, 1 kihúzható elem, Ma x Sz x Mé: 432 x 600 x 561 mm
1 x USC120-43	fiókos szekrény Case polcbetéthez, 1 fiók, Ma x Sz x Mé: 432 x 1200 x 561 mm
1 x CE120-29T	Case polcbetét 461/561 mm oldalmélységhez, Ma x Sz x Mé: 285 x 1194 x 455 mm
1 x TRAVM120	fém keresztmerevítés, 1200 mm széles
1 x UA60-43	fiókos szekrény, 1 kihúzható elem, Ma x Sz x Mé: 432 x 600 x 561 mm
1 x ADB1659	fedőlap, Ma x Sz x Mé: 16 x 2403 x 585 mm

függő elemek

2 x WCU45-130	faliszekrény Case-hez, 1 ajtó, Ma x Sz x Mé: 1296 x 450 x 350 mm
2 x CE45-29	Case polcbetét 350 mm oldalmélységhez, Ma x Sz x Mé: 285 x 444 x 344 mm
2 x ADB1638	fedőlap, Ma x Sz x Mé: 16 x 453 x 374 mm

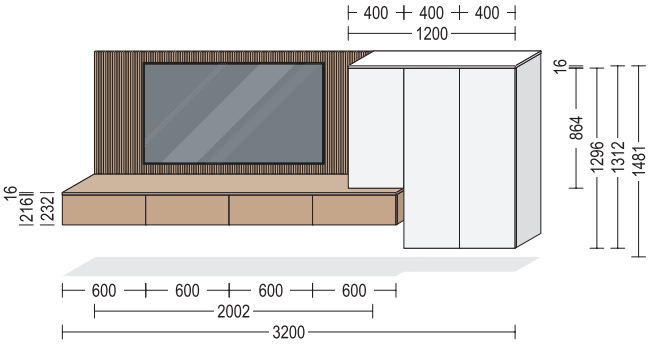

WSET09, a következőkkel:

Alacsony komód, falon függő

4 x USH60-22	alsószekrény, falon függő, 1 fiók, Ma x Sz x Mé: 216 x 600 x 461 mm
4 x MP-PTOSA	PTO felára fiókoknál és kihúzható elemeknél
1 x ADB1649	fedőlap, Ma x Sz x Mé: 16 x 2402 x 485 mm

függő elemek

1 x W40-3 L	faliszekrény, 1 ajtó, Ma x Sz x Mé: 864 x 400 x 350 mm
2 x W40-130	faliszekrény, 1 ajtó, Ma x Sz x Mé: 1296 x 400 x 350 mm
1 x PTO5-BS	mechanikus nyitástámogatás fúrósablonnal fogantyú nélküli ajtókhoz
1 x ADB1638	fedőlap, Ma x Sz x Mé: 16 x 1203 x 374 mm
1 x 9888	távtartó profil

Fülkeborítás

1 x NVM120	fülkefal-borítás digitális nyomatú motívummal, Ma x Sz x Mé: 883 x 2002 x 16 mm

A tervezési javaslatok nem tartalmaznak fogantyúkat, lámpákat, csatlakozóaljzatokat vagy más tartozékokat. Ezeket a szett-cikkszámon kívül meg kell rendelni.

Nappali tervezési példák

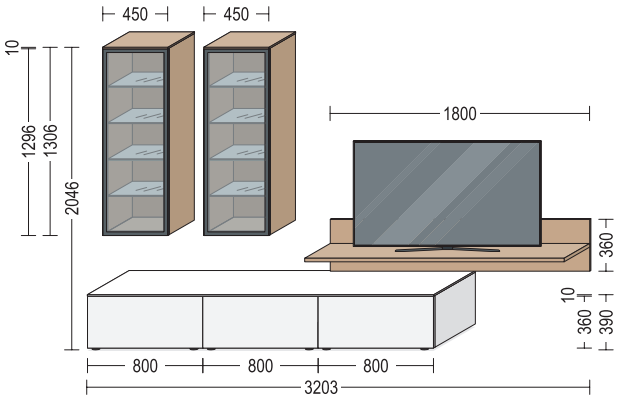

WSET10, a következőkkel:

Alacsony komód

3 x UKB80-36	alsószekrény bárszekrényajtóval, 1 felhajtható ajtó, Ma x Sz x Mé: 360 x 800 x 561 mm
3 x TRAVM80	fém keresztmerevítés, 800 mm széles
1 x ADB1059	fedőlap, Ma x Sz x Mé: 10 x 2403 x 585 mm
1 x 99015	szerelési tartozékok 10 mm-es fedőlaphoz / oldalfalhoz

függő elemek

2 x WF45-130	Flat üveg faliszekrény, 1 alumínium keretes ajtó, Ma x Sz x Mé: 1296 x 450 x 350 mm
1 x ADB1038	fedőlap, Ma x Sz x Mé: 10 x 453 x 374 mm
1 x 99015	szerelési tartozékok 10 mm-es fedőlaphoz / oldalfalhoz
1 x PTO5-BS	mechanikus nyitástámogatás fúrósablonnal fogantyú nélküli ajtókhoz

Médiapolc

1 x MEDIB	médiapolc, Ma x Sz x Mé: 360 x 1800 x 371 mm

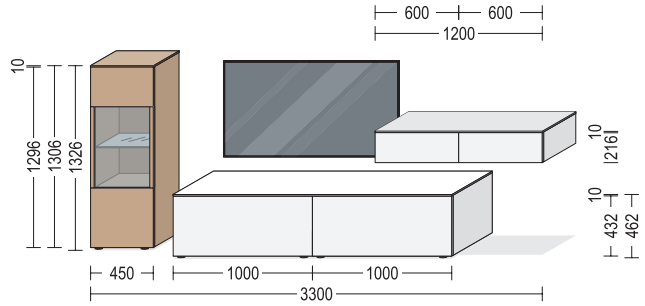

WSET12, a következőkkel:

Vitrin

1 x HVEF45-130	valódi fa furnér vitrin, 1 osztott üvegajtó szürke üveggel, PTO, Ma x Sz x Mé: 1296 x 450 x 350 mm
1 x ADBMF104538	valódi fa furnér fedőlap, Ma x Sz x Mé: 10 x 453 x 374 mm
1 x 99015	szerelési tartozékok 10 mm-es fedőlaphoz / oldalfalhoz

Alacsony komód

2 x UA100-43	fiókos szekrény, 1 kihúzható elem, Ma x Sz x Mé: 432 x 1000 x 561 mm
2 x TRAVM100	fém keresztmerevítés, 1000 mm széles
1 x ADB1059	fedőlap, Ma x Sz x Mé: 10 x 2003 x 585 mm
1 x 99015	szerelési tartozékok 10 mm-es fedőlaphoz / oldalfalhoz
2 x MP-PTOSA	PTO felára fiókoknál és kihúzható elemeknél

Alacsony komód, falon függő

2 x USH60-22	alsószekrény, falon függő, 1 fiók, Ma x Sz x Mé: 216 x 600 x 461 mm
1 x ADB1049	fedőlap, Ma x Sz x Mé: 10 x 1203 x 485 mm
1 x 99015	szerelési tartozékok 10 mm-es fedőlaphoz / oldalfalhoz
2 x MP-PTOSA	PTO felára fiókoknál és kihúzható elemeknél

A tervezési javaslatok nem tartalmaznak fogantyúkat, lámpákat, csatlakozóaljzatokat vagy más tartozékokat. Ezeket a szett-cikkszámon kívül meg kell rendelni.

Nappali tervezési példák / étkezőhöz

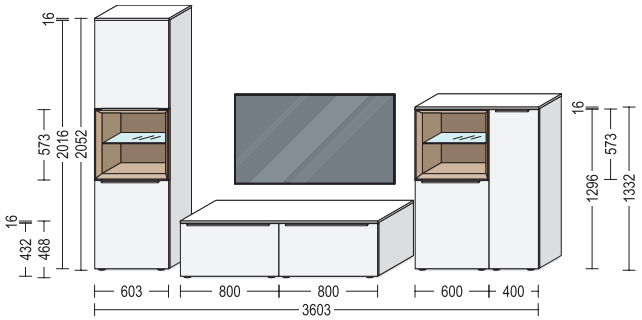

WSET13, a következőkkel:

Állószekrény

1 x HBDCM60-202	állószekrény Case-hez, 2 ajtó, Ma x Sz x Mé: 2016 x 600 x 350 mm
1 x CDE60-58	Case polcbetét 350 mm oldalmélységhez, Ma x Sz x Mé: 573 x 594 x 344 mm
1 x ADB1638	fedőlap, Ma x Sz x Mé: 16 x 603 x 374 mm

Alacsony komód

2 x UA80-43	fiókos szekrény, 1 kihúzható elem, Ma x Sz x Mé: 432 x 800 x 561 mm
2 x TRAVM80	fém keresztmerevítés, 800 mm széles
1 x ADB1659	fedőlap, Ma x Sz x Mé: 16 x 1603 x 585 mm

Magasszekrény

1 x HBBDC60-130	magasszekrény Case-hez, 1 ajtó, Ma x Sz x Mé: 1296 x 600 x 350 mm
1 x CDE60-58	Case polcbetét 350 mm oldalmélységhez, Ma x Sz x Mé: 573 x 594 x 344 mm
1 x W40-130	faliszekrény, 1 ajtó, Ma x Sz x Mé: 1296 x 400 x 350 mm
1 x MP-SB	oldalszekrény-kivitel felára
1 x ADB1638	fedőlap, Ma x Sz x Mé: 16 x 1003 x 374 mm

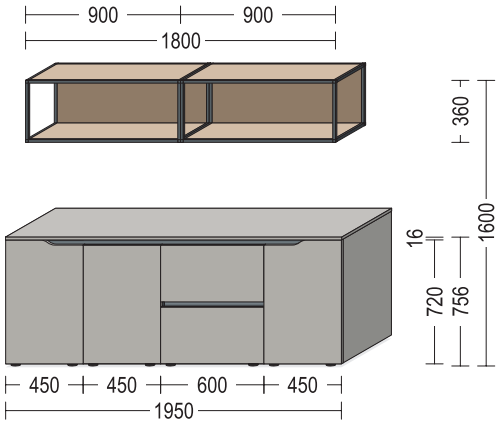

DINSET03, a következőkkel:

Oldalszekrény

1 x NUAC45	Curve lezáró alsószekrény, 1 ajtó, Ma x Sz x Mé: 720 x 450 x 561 mm
1 x TK46	mélységcsökkentés 461 mm oldalmélységre
1 x NU45	alsószekrény, 1 ajtó, Ma x Sz x Mé: 720 x 450 x 561 mm
1 x TK46	mélységcsökkentés 461 mm oldalmélységre
1 x NU2A60	alsószekrény, 2 kihúzható elem, Ma x Sz x Mé: 720 x 600 x 561 mm
1 x TK46	mélységcsökkentés 461 mm oldalmélységre
1 x NUAC45	Curve lezáró alsószekrény, 1 ajtó, Ma x Sz x Mé: 720 x 450 561 mm
1 x TK46	mélységcsökkentés 461 mm oldalmélységre
1 x ADB1649	fedőlap, Ma x Sz x Mé: 16 x 1953 x 485 mm

Függő elem

2 x WRSC90-36	Smartcube fali polc, Ma x Sz x Mé: 360 x 900 x 250 mm
2 x RKSC90-36	Smartcube hátfalborítás, Ma x Sz x Mé: 322 x 900 x 16 mm

A tervezési javaslatok nem tartalmaznak fogantyúkat, lámpákat, csatlakozóaljzatokat vagy más tartozékokat. Ezeket a szett-cikkszámon kívül meg kell rendelni.

Tervezési példák étkezőhöz

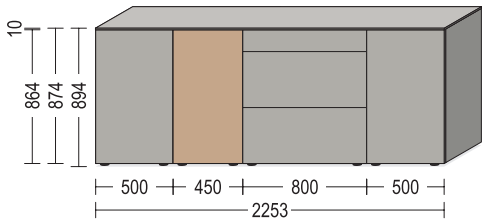

DINSET04, a következőkkel:

oldalszekrény

1 x UD50-M	alsószekrény, 1 ajtó, Ma x Sz x Mé: 864 x 500 x 561 mm
1 x TK46	mélységcsökkentés 461 mm oldalmélységre
1 x SEF45-86	valódi fa furnér oldalszekrény, 1 PTO ajtó, Ma x Sz x Mé: 864 x 450 x 461 mm
1 x UA80-M	alsószekrény, 1 fiók, 2 kihúzható elem, Ma x Sz x Mé: 864 x 800 x 561 mm
1 x TK46	mélységcsökkentés 461 mm oldalmélységre
1 x TRAVM80	fém keresztmerevítés, 800 mm széles
1 x UD50-M	alsószekrény, 1 ajtó, Ma x Sz x Mé: 864 x 500 x 561 mm
1 x TK46	mélységcsökkentés 461 mm oldalmélységre
1 x ADB1049	fedőlap, Ma x Sz x Mé: 10 x 2253 x 485 mm
1 x 99015	szerelési tartozékok 10 mm-es fedőlaphoz / oldalfalhoz
3 x MP-PTOSA	PTO felára fiókoknál és kihúzható elemeknél
2 x PTO1	mechanikus nyitástámogatás fogantyú nélküli ajtókhoz, a korpusz belső oldalán csavarral rögzíthető

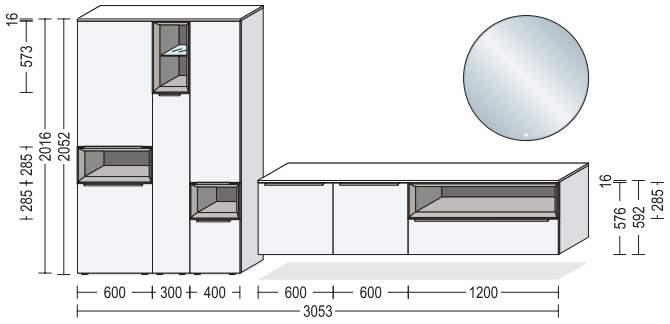

DINSET06, a következőkkel:

Állószekrény

1 x HBCM60-202	állószekrény Case-hez, 2 ajtó, Ma x Sz x Mé: 2016 x 600 x 350 mm
1 x CE60-29	Case polcbetét 350 mm oldalmélységhez, Ma x Sz x Mé: 285 x 594 x 344 mm
1 x HBDCO30-202	állószekrény Case-hez, 1 ajtó, Ma x Sz x Mé: 2016 x 300 x 350 mm
1 x CDE30-58	Case polcbetét 350 mm oldalmélységhez, Ma x Sz x Mé: 573 x 294 x 344 mm
1 x HBCU40-202	állószekrény Case-hez, 2 ajtó, Ma x Sz x Mé: 2016 x 400 x 350 mm
1 x CE40-29	Case polcbetét 350 mm oldalmélységhez, Ma x Sz x Mé: 285 x 394 x 344 mm
1 x ADB1638	fedőlap, Ma x Sz x Mé: 16 x 1303 x 374 mm

Alacsony komód, falon függő

1 x BU60-58	alsószekrény, falon függő, 1 ajtó Ma x Sz x Mé: 576 x 600 x 461 mm
1 x BU60-58	alsószekrény, falon függő, 1 ajtó Ma x Sz x Mé: 576 x 600 x 461 mm
1 x BUACO120-58	alsószekrény, falon függő, Case-hez, 1 kihúzható elem, Ma x Sz x Mé: 576 x 1200 x 461 mm
1 x TRAVM120	fém keresztmerevítés, 1200 mm széles
1 x CE120-29T	Case polcbetét 461 mm oldalmélységhez, Ma x Sz x Mé: 285 x 1194 x 455 mm
1 x ADB1649	fedőlap, Ma x Sz x Mé: 16 x 2403 x 485 mm

Tükrök

1 x SP-ABRIL100	ABRIL tükör körbefutó LED világítással, Ma x Sz x Mé: 1000 x 1000 x 42 mm

A tervezési javaslatok nem tartalmaznak fogantyúkat, lámpákat, csatlakozóaljzatokat vagy más tartozékokat. Ezeket a szett-cikkszámon kívül meg kell rendelni.

Tervezési példák gardróbhoz

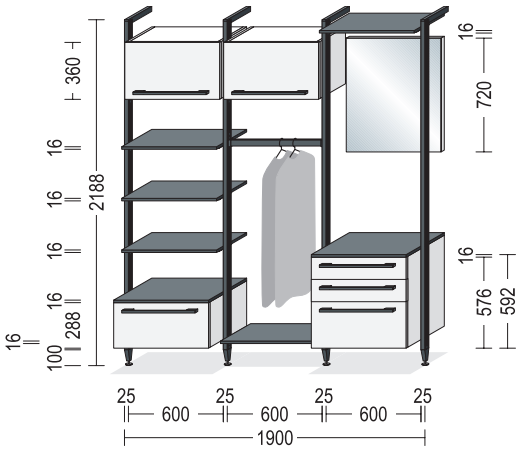

GSET01, a következőkkel:

Tartóoszlopos polcrendszer

4 x HRS30-1X	1 XL állószekrény magasságú alumínium tartóoszlop, Ma x Sz x Mé: 2188 x 25 x 295 mm
1 x BUA60-29	alsószekrény, falon függő, 1 kihúzható elem, Ma x Sz x Mé: 288 x 600 x 461 mm
1 x ADB1649	fedőlap, Ma x Sz x Mé: 16 x 600 x 485 mm
5 x RSB1660-38	polclap, Ma x Sz x Mé: 16 x 600 x 380 mm
1 x W60-36	faliszekrény, 1 ajtó, Ma x Sz x Mé: 360 x 600 x 350 mm
1 x W60-36	faliszekrény, 1 ajtó, Ma x Sz x Mé: 360 x 600 x 350 mm
1 x RSKST60	gardróbrúd tartóoszlopos polcrendszerhez, Ma x Sz x Mé: 40 x 600 x 20 mm
1 x BU2SA60-58	alsószekrény, falon függő, 2 fiók, 1 kihúzható elem, Ma x Sz x Mé: 576 x 600 x 461 mm
1 x ADB1649	fedőlap, Ma x Sz x Mé: 16 x 600 x 584 mm
4 x RSSK	szekrénycsatlakozó polcrendszerhez

Tükrök

1 x SPL-FAC60	tükör oldalsó fazettával, Ma x Sz x Mé: 720 x 600 x 40 mm

A tervezési javaslatok nem tartalmaznak fogantyúkat, lámpákat, csatlakozóaljzatokat vagy más tartozékokat. Ezeket a szett-cikkszámon kívül meg kell rendelni.

9

Alsószekrények / Kisbútorok
Tükrös szekrények
fürdőszoba- és lakástervezéshez

Jelmagyarázat

S — Elemek egyedi méretben kaphatók, lásd a 2 regisztert.

PTOSA — A termék nem lehetséges PTOSA mechanikus nyitásrásegítéssel.

Szállítható színválasztékhoz lásd a színkártyát, kialakítási áttekintés M 2.1 oldal.

USA CAN — Nem kapható a következő országokban: USA és Kanada.

35 — Ugyanezen az áron kapható 350 mm-es oldalmélységben is.

56 — Felár ellenében 561 mm oldalmélységben is rendelhető, tartókonzollal együtt.

Speciális kivitelek alsószekrényekhez és kisbútorokhoz

Itt találhatók az erre a regiszterre vonatkozó legfontosabb felszereltségi opciók és felárak rövid áttekintése.
Részletes leírások és tervezési útmutatások, valamint további opciók és egyedi kivitelek a 2.2 „Felszereltségi opciók, egyedi kivitelek“ regiszterben találhatók.

	Rövid megnevezés	Rendelési szám	Pontok
Palaszürke színű belső korpuszdekor felára	**MP-KID**	7947	93

nBOX felárak

Üvegoldalak felára szögletes korláttal rendelkező (belső) kihúzható elemeken	**MP-GLAS**	7915	127
Kihúzható doboz felára (belső) kihúzható elemeken	**MP-BOX**	7905	98
Mechanikus nyitáskönnyítő felára fiókokon és kihúzható elemeken	**MP-PTOSA**	7962	158
Dizájnprofil felára (belső) fiókokhoz és (belső) kihúzható elemekhez	**MP-DPRO**	7918	23
Dizájnborítás felára (belső) fiókokhoz és (belső) kihúzható elemekhez	**MP-DCOV**	7923	55
Dizájn üveg takarólap felára belső kihúzható elemekhez	**MP-DGBLEN**	7925	101
Dizájn takarólap felára belső fiókokhoz és kihúzható dobozzal (MP-BOX) rendelkező belső kihúzható elemekhez	**MP-DBLEN**	7935	72

Felár mosdószekrények szifonkivágásaihoz BW* / NBW* egy kivágás 1 mosdóhoz	**SIA1WT**	9381	79
Szifonkivágás felára 1200 mm széles, 2 medencéhez való kivágással rendelkező mosdó-alsószekrényeken	**SIA2WT**	9383	175
Mélységcsökkentés fürdőszobai alsószekrényeken 350 mm oldalmélységre	**TK35**	7913	0
Felár tartókonzolokhoz 561 mm-es oldalmélységű fürdőszobai alsószekrények használatakor	**MP-BUST56**	7912	304
Vízálló padlólemez felára mosogatószekrényeknél	**MP-WPB**	4745	131

Alsószekrények fürdőszoba és nappali tervezéshez

Oldalmélység: 461 mm
Korpuszmagasságok: 216 / 288 / 360 / 432 / 576 mm

		Rövid megnevezés	Szélesség cm-ben		Rendelési szám	Pontok Árcsoport 1	2	3	4	5	6	7	8	9	10
Falra akasztható alsószekrények, 216 mm magas															
35	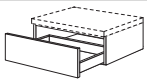 213 **Fiókos szekrény** 1 fiók	USH	60	-22	2306	645	650	669	675	676	680	702	—	731	—
Falra akasztható alsószekrények, 288 mm magas															
35	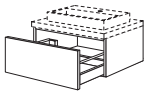 285 **Mosdószekrény** 1 kihúzható elem fa hátfallal az ügyfél által biztosított szifonkivágáshoz **Csak a ráépíthető mosdóasztalokhoz megfelelő.**	BWA	30	-29	2711	749	758	774	780	797	802	807	—	821	—
		BWA	40	-29	2712	790	799	813	819	823	829	853	—	877	—
		BWA	45	-29	2713	816	822	840	844	850	858	886	—	899	—
		BWA	50	-29	2714	837	844	861	872	877	886	905	—	923	—
		BWA	60	-29	2715	880	892	905	924	926	946	964	—	977	—
		BWA	80	-29	2716	997	1.000	1.028	1.034	1.041	1.072	1.110	—	1.123	—
		BWA	90	-29	2717	1.025	1.034	1.048	1.077	1.085	1.118	1.145	—	1.172	—
		BWA	100	-29	2718	1.076	1.080	1.115	1.126	1.132	1.167	1.207	—	1.232	—
		BWA	120	-29	2719	1.134	1.143	1.180	1.196	1.207	1.251	1.296	—	1.327	—
						Nedvességvédő lappal vagy vízvédő szőnyeggel nem szállítható.									
35	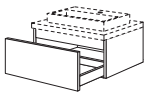 285 **Mosdószekrény** 1 belső lap, 1 fiók fa fiókhátfallal az ügyfél által biztosított szifonkivágáshoz **Be- és ráépíthető mosdóasztalokhoz megfelelő.**	BWAS	30	-29	2311	712	723	734	743	758	767	769	—	781	—
		BWAS	40	-29	2312	752	764	775	780	787	791	819	—	840	—
		BWAS	45	-29	2313	777	785	800	807	816	821	847	—	863	—
		BWAS	50	-29	2314	797	807	822	837	840	847	872	—	886	—
		BWAS	60	-29	2315	841	851	872	889	891	904	924	—	945	—
		BWAS	80	-29	2316	934	939	967	972	977	1.007	1.048	—	1.059	—
		BWAS	90	-29	2317	964	972	984	1.016	1.025	1.053	1.082	—	1.110	—
		BWAS	100	-29	2318	1.000	1.007	1.041	1.053	1.059	1.096	1.134	—	1.159	—
		BWAS	120	-29	2319	1.069	1.076	1.110	1.129	1.140	1.184	1.228	—	1.257	—
						Nedvességvédő lappal vagy vízvédő szőnyeggel nem szállítható.									
	 **Vízálló alsó lemez** vízálló alaplap metálszürke színben mosdó alatti szekrényekhez	MP-WPB			4745	131	131	131	131	131	131	131	131	131	131
35	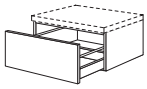 285 **Fiókosszekrény** 1 kihúzható elem	BUA	30	-29	2321	558	562	571	580	591	600	615	—	623	—
		BUA	40	-29	2322	600	609	619	622	626	632	663	—	685	—
		BUA	45	-29	2323	625	631	641	645	653	660	694	—	707	—
		BUA	50	-29	2324	644	651	663	673	677	688	717	—	727	—
		BUA	60	-29	2325	691	696	714	726	727	745	769	—	787	—
		BUA	80	-29	2326	796	799	818	837	841	869	899	—	923	—
		BUA	90	-29	2327	813	819	842	870	872	899	939	—	956	—
		BUA	100	-29	2328	844	848	873	894	904	939	974	—	1.003	—
		BUA	120	-29	2329	892	895	931	968	990	1.021	1.053	—	1.086	—
S	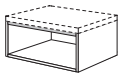 **Alsószekrény-polc** Oldalmélység: 482 mm	BUR	30	-29	2331	736	736	736	736	736	736	736	736	736	736
		BUR	40	-29	2332	767	767	767	767	767	767	767	767	767	767
		BUR	45	-29	2333	785	785	785	785	785	785	785	785	785	785
35		BUR	50	-29	2334	819	819	819	819	819	819	819	819	819	819
		BUR	60	-29	2335	847	847	847	847	847	847	847	847	847	847
	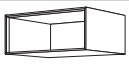 **Csiszolt élű polc** Oldalmélység: 482 mm Valamennyi korpuszszínben (PG 1), valamint az Easytouch 945 program (PG 4) valamennyi frontszínében szállítható.	BWFR	30	-29	22881	755	—	—	873	—	—	—	—	—	—
		BWFR	40	-29	22882	771	—	—	921	—	—	—	—	—	—
		BWFR	45	-29	22883	796	—	—	959	—	—	—	—	—	—
		BWFR	50	-29	22885	807	—	—	984	—	—	—	—	—	—
		BWFR	60	-29	22886	831	—	—	1.038	—	—	—	—	—	—
						Magasság-, szélesség- és mélységcsökkentés nem megengedett!									

Alsószekrények fürdőszoba és nappali tervezéshez

Oldalmélység: 461 mm
Korpuszmagasságok: 216 / 288 / 360 / 432 / 576 mm

			Rövid megnevezés	Szélesség cm-ben		Rendelési szám	Pontok 1	2	3	4	5	6	7	8	9	10
							Árcsoport									
35	144	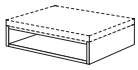 **Feltét polc** alsó szekrényre vagy munkalapok alá szereléshez, Oldalmélység: 482 mm	BURMA	30	-14	2190	600	600	600	600	600	600	600	600	600	600
			BURMA	40	-14	2191	623	623	623	623	623	623	623	623	623	623
			BURMA	45	-14	2192	635	635	635	635	635	635	635	635	635	635
			BURMA	50	-14	2193	675	675	675	675	675	675	675	675	675	675
			BURMA	60	-14	2194	695	695	695	695	695	695	695	695	695	695
			BURMA	80	-14	2195	759	759	759	759	759	759	759	759	759	759
			BURMA	90	-14	2197	787	787	787	787	787	787	787	787	787	787
			BURMA	100	-14	2198	797	797	797	797	797	797	797	797	797	797
			BURMA	120	-14	2199	821	821	821	821	821	821	821	821	821	821
							A feltét polcok nincsenek fali akasztóval ellátva.									

Falra akasztható alsószekrények, 360 mm magas

ÚJ 72 35 56	357	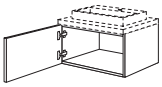 **Mosdószekrény** 1 ajtó **Csak a ráépíthető mosdóasztalokhoz megfelelő.**	BW	45	-36	2708	359	380	391	413	415	431	450	—	461	—
			BW	50	-36	2709	368	384	403	416	437	448	461	—	476	—
			BW	60	-36	2710	383	402	412	460	469	488	510	—	527	—
							Magasságcsökkentések nem megengedettek!									
ÚJ 72 35 56	357	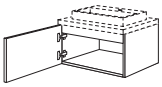 **Mosdószekrény** 1 belső lap, 1 ajtó **Be- és ráépíthető mosdóasztalokhoz megfelelő.**	BWB	45	-36	2308	374	399	406	431	432	447	461	—	479	—
			BWB	50	-36	2309	380	404	413	432	448	460	473	—	491	—
			BWB	60	-36	2310	397	426	432	477	482	504	524	—	540	—
							Magasságcsökkentések nem megengedettek!									
ÚJ 72 35 56	357	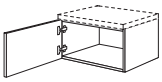 **Alsószekrény** 1 ajtó	BU	45	-36	2108	362	387	397	413	420	437	456	—	467	—
			BU	50	-36	2109	365	390	407	420	442	453	464	—	480	—
			BU	60	-36	2110	384	415	415	463	467	488	511	—	529	—
							Magasságcsökkentések nem megengedettek!									
72 35 56	357	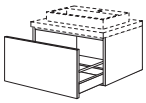 **Mosdószekrény** 1 kihúzható elem fa hátfallal az ügyfél által biztosított szifonkivágáshoz **Csak a ráépíthető mosdóasztalokhoz megfelelő.**	BWA	30	-36	2741	756	767	778	788	806	807	810	—	828	—
			BWA	40	-36	2742	797	807	818	838	842	858	872	—	886	—
			BWA	45	-36	2743	822	837	844	869	872	888	902	—	915	—
			BWA	50	-36	2744	844	853	872	894	898	915	934	—	945	—
			BWA	60	-36	2745	894	902	926	946	948	972	999	—	1.006	—
			BWA	80	-36	2746	1.006	1.016	1.048	1.069	1.073	1.111	1.149	—	1.152	—
			BWA	90	-36	2747	1.034	1.050	1.079	1.104	1.118	1.155	1.191	—	1.205	—
			BWA	100	-36	2748	1.085	1.101	1.140	1.162	1.180	1.221	1.260	—	1.276	—
			BWA	120	-36	2749	1.153	1.171	1.212	1.247	1.260	1.310	1.358	—	1.380	—
							Nedvességvédő lappal vagy vízvédő szőnyeggel nem szállítható.									
72 35 56	357	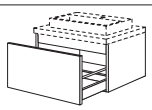 **Mosdószekrény** 1 belső lap, 1 kihúzható elem fa hátfallal az ügyfél által biztosított szifonkivágáshoz **Be- és ráépíthető mosdóasztalokhoz megfelelő.**	BWBA	30	-36	2341	721	727	742	753	768	771	775	—	788	—
			BWBA	40	-36	2342	761	769	778	799	806	821	837	—	847	—
			BWBA	45	-36	2343	785	797	807	829	837	851	869	—	880	—
			BWBA	50	-36	2344	807	819	837	853	861	880	898	—	902	—
			BWBA	60	-36	2345	853	869	891	904	905	936	964	—	968	—
			BWBA	80	-36	2346	946	953	984	1.006	1.009	1.048	1.085	—	1.089	—
			BWBA	90	-36	2347	972	990	1.019	1.044	1.053	1.089	1.129	—	1.143	—
			BWBA	100	-36	2348	1.015	1.028	1.069	1.091	1.104	1.145	1.187	—	1.203	—
			BWBA	120	-36	2349	1.085	1.101	1.145	1.180	1.193	1.241	1.289	—	1.310	—
							Nedvességvédő lappal vagy vízvédő szőnyeggel nem szállítható.									
		 **Vízálló alsó lemez** vízálló alaplap metálszürke színben mosdó alatti szekrényekhez	MP-WPB			4745	131	131	131	131	131	131	131	131	131	131

Alsószekrények fürdőszoba és nappali tervezéshez

Oldalmélység: 461 mm
Korpuszmagasságok: 216 / 288 / 360 / 432 / 576 mm

		Rövid megnevezés	Szélesség cm-ben		Rendelési szám	Pontok Árcsoport 1	2	3	4	5	6	7	8	9	10
72 35 56	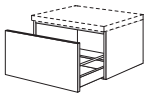 357 **Fiókosszekrény** 1 kihúzható elem	BUA	30	-36	2351	564	568	580	587	606	612	619	—	631	—
		BUA	40	-36	2352	610	616	622	637	644	663	683	—	692	—
		BUA	45	-36	2353	634	639	650	669	673	692	714	—	723	—
		BUA	50	-36	2354	656	661	676	695	698	721	743	—	746	—
		BUA	60	-36	2355	704	712	730	745	746	777	807	—	812	—
		BUA	80	-36	2356	802	812	841	869	870	905	942	—	948	—
		BUA	90	-36	2357	822	838	872	895	899	942	984	—	996	—
		BUA	100	-36	2358	853	869	898	934	948	988	1.026	—	1.044	—
		BUA	120	-36	2359	914	926	965	1.018	1.038	1.079	1.120	—	1.140	—
72 35 56	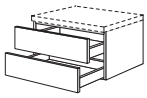 177 177 **Fiókosszekrény** 2 fiók	BU2S	50	-36	2794	864	870	885	891	904	929	953	—	977	—
		BU2S	60	-36	2795	905	917	934	946	962	990	1.018	—	1.057	—
		BU2S	80	-36	2796	999	1.007	1.037	1.053	1.069	1.105	1.143	—	1.202	—
		BU2S	90	-36	2797	1.023	1.037	1.072	1.086	1.102	1.149	1.194	—	1.260	—
		BU2S	100	-36	2798	1.028	1.048	1.073	1.104	1.126	1.171	1.215	—	1.294	—
		BU2S	120	-36	2799	1.086	1.099	1.137	1.181	1.202	1.251	1.304	—	1.394	—
ÚJ 72	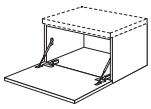 357 **Alsószekrény-polc** 1 felhajtható ajtó mechanikus nyitástámogatással	BUKB	45	-36	36884	752	756	768	790	790	812	832	—	841	—
		BUKB	50	-36	36885	769	775	787	804	809	832	857	—	860	—
		BUKB	60	-36	36886	809	818	841	851	853	885	915	—	921	—
		BUKB	80	-36	36888	860	869	896	923	926	962	999	—	1.003	—
		BUKB	90	-36	36889	873	888	921	946	949	993	1.035	—	1.044	—
		BUKB	100	-36	36890	885	898	950	961	964	1.015	1.064	—	1.083	—
		BUKB	120	-36	36891	937	955	1.018	1.037	1.042	1.095	1.149	—	1.169	—
						Magasságcsökkentések nem megengedettek!									
S 35 56	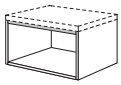 **Alsószekrény-polc** Oldalmélység: 482 mm	BUR	30	-36	2360	767	767	767	767	767	767	767	767	767	767
		BUR	40	-36	2361	800	800	800	800	800	800	800	800	800	800
		BUR	45	-36	2362	821	821	821	821	821	821	821	821	821	821
		BUR	50	-36	2363	851	851	851	851	851	851	851	851	851	851
		BUR	60	-36	2364	886	886	886	886	886	886	886	886	886	886
	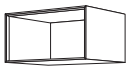 **Csiszolt élű polc** Oldalmélység: 482 mm Valamennyi korpuszszínben (PG 1), valamint az Easytouch 945 program (PG 4) valamennyi frontszínében szállítható.	BWFR	30	-36	33881	815	—	—	1.000	—	—	—	—	—	—
		BWFR	40	-36	33882	837	—	—	1.053	—	—	—	—	—	—
		BWFR	45	-36	33883	861	—	—	1.089	—	—	—	—	—	—
		BWFR	50	-36	33885	873	—	—	1.118	—	—	—	—	—	—
		BWFR	60	-36	33886	898	—	—	1.172	—	—	—	—	—	—
						Magasság-, szélesség- és mélységcsökkentés nem megengedett!									
35	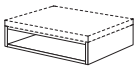 144 **Feltét polc** alsó szekrényre vagy munkalapok alá szereléshez, Oldalmélység: 482 mm	BURMA	30	-14	2190	600	600	600	600	600	600	600	600	600	600
		BURMA	40	-14	2191	623	623	623	623	623	623	623	623	623	623
		BURMA	45	-14	2192	635	635	635	635	635	635	635	635	635	635
		BURMA	50	-14	2193	675	675	675	675	675	675	675	675	675	675
		BURMA	60	-14	2194	695	695	695	695	695	695	695	695	695	695
		BURMA	80	-14	2195	759	759	759	759	759	759	759	759	759	759
		BURMA	90	-14	2197	787	787	787	787	787	787	787	787	787	787
		BURMA	100	-14	2198	797	797	797	797	797	797	797	797	797	797
		BURMA	120	-14	2199	821	821	821	821	821	821	821	821	821	821
						A feltét polcok nincsenek fali akasztóval ellátva.									

Alsószekrények fürdőszoba és nappali tervezéshez

Oldalmélység: 461 mm
Korpuszmagasságok: 216 / 288 / 360 / 432 / 576 mm

Rövid megnevezés	Szélesség cm-ben	Rendelési szám	Pontok	Árcsoport									
			1	2	3	4	5	6	7	8	9	10

Alsószekrénypolc Case polcbetéthez, 360 mm magas

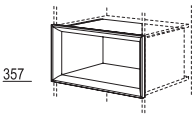

Case polcbetét
461/561 mm oldalmélységhez,
Hasznos mélység: 401 mm

Szállítható színek:
097. sz. Havanna tölgy repro
198. sz. Sierra tölgy repro
354. sz. Palaszürke beton repro
399. sz. Milano diófa repro

CE	30	-36T	65827	505	505	505	505	505	505	505	505	505	505
CE	40	-36T	65828	537	537	537	537	537	537	537	537	537	537
CE	45	-36T	65829	569	569	569	569	569	569	569	569	569	569
CE	50	-36T	65830	587	587	587	587	587	587	587	587	587	587
CE	60	-36T	65831	621	621	621	621	621	621	621	621	621	621
CE	80	-36T	65832	707	707	707	707	707	707	707	707	707	707
CE	90	-36T	65833	745	745	745	745	745	745	745	745	745	745
CE	100	-36T	65834	791	791	791	791	791	791	791	791	791	791
CE	120	-36T	65835	857	857	857	857	857	857	857	857	857	857

Magasság-, szélesség- és mélységcsökkentés nem megengedett!

Polcbetét 401 mm hasznos mélységgel, 461 mm-es korpuszmélységig alkalmazható.

461 mm-nél kisebb korpuszmélység esetén a CE-36 polcbetétet kell rendelni 290 mm hasznos mélységgel.*

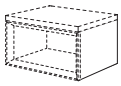

Alsószekrénypolc
Case polcbetéthez
Polcbetét magassága: 357 mm,
Oldalmélység: 461 mm

BURC	30	-36	2365	289	289	289	289	289	289	289	289	289	289
BURC	40	-36	2366	302	302	302	302	302	302	302	302	302	302
BURC	45	-36	2367	312	312	312	312	312	312	312	312	312	312
BURC	50	-36	2369	314	314	314	314	314	314	314	314	314	314
BURC	60	-36	2371	329	329	329	329	329	329	329	329	329	329

A Case CE-36T polcbetét kötelezően szükséges, és szintén meg kell rendelni.*

Szélesség- és mélységcsökkentés nem megengedett!

Alsószekrények fürdőszoba és nappali tervezéshez

Oldalmélység: 461 mm
Korpuszmagasságok: 216 / 288 / 360 / 432 / 576 mm

Rövid megnevezés	Szélesség cm-ben		Rendelési szám	Pontok Árcsoport 1	2	3	4	5	6	7	8	9	10

Falra akasztható alsószekrények, 432 mm magas

35 ‹56› 429 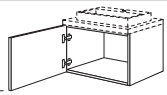	**Mosdószekrény** 1 ajtó **Csak a ráépíthető mosdóasztalokhoz megfelelő.**	BW	30	-43	2410	346	371	374	396	416	419	423	—	439	—
		BW	40	-43	2411	374	385	412	428	437	447	456	—	485	—
		BW	45	-43	2414	377	397	416	438	445	466	486	—	504	—
		BW	50	-43	2415	396	418	437	460	477	491	508	—	531	—
		BW	60	-43	2417	415	442	450	501	512	536	562	—	588	—
35 ‹56› 429 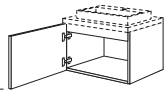	**Mosdószekrény** 1 belső lap, 1 ajtó **Be- és ráépíthető mosdóasztalokhoz megfelelő.**	BWB	30	-43	2420	362	383	390	418	435	435	437	—	456	—
		BWB	40	-43	2423	390	403	425	442	453	463	470	—	498	—
		BWB	45	-43	2424	393	419	431	457	463	480	499	—	521	—
		BWB	50	-43	2425	416	428	448	476	488	504	520	—	548	—
		BWB	60	-43	2426	428	456	470	518	526	552	577	—	603	—
35 ‹56› 429 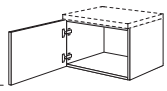	**Alsószekrény** 1 ajtó	BU	30	-43	2430	346	371	374	396	416	419	423	—	439	—
		BU	40	-43	2431	378	391	416	432	442	450	458	—	488	—
		BU	45	-43	2432	380	404	422	447	451	472	493	—	510	—
		BU	50	-43	2435	402	422	442	464	482	496	511	—	536	—
		BU	60	-43	2436	416	444	453	504	511	536	564	—	590	—
429 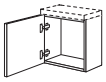	**Mosdószekrény** 1 ajtó, Oldalmélység: 202 mm **Csak a ráépíthető mosdóasztalokhoz megfelelő.**	BWG	40	-43	2407	385	397	431	453	458	467	476	—	505	—
35 ‹56› 429 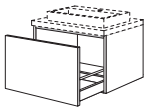	**Mosdószekrény** 1 kihúzható elem fa hátfallal az ügyfél által biztosított szifonkivágáshoz **Csak a ráépíthető mosdóasztalokhoz megfelelő.**	BWDA	30	-43	2481	777	785	799	802	825	832	838	—	858	—
		BWDA	40	-43	2482	818	828	838	869	873	889	904	—	926	—
		BWDA	45	-43	2483	841	853	870	894	902	921	939	—	959	—
		BWDA	50	-43	2484	880	886	905	936	939	959	978	—	1.000	—
		BWDA	60	-43	2485	924	931	965	988	994	1.021	1.048	—	1.069	—
		BWDA	80	-43	2486	1.045	1.059	1.101	1.129	1.132	1.174	1.215	—	1.234	—
		BWDA	90	-43	2487	1.080	1.094	1.134	1.172	1.183	1.226	1.270	—	1.286	—
		BWDA	100	-43	2488	1.132	1.152	1.196	1.228	1.247	1.295	1.345	—	1.374	—
		BWDA	120	-43	2489	1.205	1.219	1.275	1.326	1.342	1.397	1.453	—	1.485	—
						Nedvességvédő lappal vagy vízvédő szőnyeggel nem szállítható.									
35 ‹56› 429 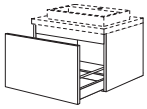	**Mosdószekrény** 1 belső lap, 1 kihúzható elem fa hátfallal az ügyfél által biztosított szifonkivágáshoz **Be- és ráépíthető mosdóasztalokhoz megfelelő.**	BWBA	30	-43	2490	742	746	762	765	788	796	802	—	819	—
		BWBA	40	-43	2492	781	790	799	829	834	851	870	—	886	—
		BWBA	45	-43	2493	806	816	831	853	869	886	904	—	923	—
		BWBA	50	-43	2494	840	850	872	895	901	923	945	—	959	—
		BWBA	60	-43	2495	885	895	930	946	952	981	1.012	—	1.029	—
		BWBA	80	-43	2496	987	997	1.037	1.066	1.070	1.111	1.152	—	1.172	—
		BWBA	90	-43	2497	1.019	1.034	1.076	1.111	1.120	1.162	1.206	—	1.226	—
		BWBA	100	-43	2498	1.060	1.079	1.124	1.158	1.175	1.223	1.273	—	1.298	—
		BWBA	120	-43	2499	1.134	1.150	1.207	1.256	1.276	1.330	1.384	—	1.415	—
						Nedvességvédő lappal vagy vízvédő szőnyeggel nem szállítható.									
35 ‹56› 429 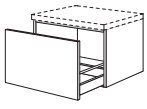	**Fiókosszekrény** 1 kihúzható elem	BUA	30	-43	2531	583	584	600	600	626	635	644	—	660	—
		BUA	40	-43	2532	631	635	641	669	676	695	715	—	731	—
		BUA	45	-43	2533	653	657	675	694	704	727	752	—	765	—
		BUA	50	-43	2534	691	694	711	739	739	765	790	—	802	—
		BUA	60	-43	2535	734	740	768	785	790	825	860	—	873	—
		BUA	80	-43	2536	841	853	895	927	927	969	1.012	—	1.029	—
		BUA	90	-43	2537	870	883	927	964	965	1.013	1.063	—	1.077	—
		BUA	100	-43	2538	901	917	953	999	1.018	1.064	1.111	—	1.140	—
		BUA	120	-43	2539	965	974	1.026	1.094	1.123	1.168	1.212	—	1.247	—

Alsószekrények fürdőszoba és nappali tervezéshez

Oldalmélység: 461 mm
Korpuszmagasságok: 216 / 288 / 360 / 432 / 576 mm

		Rövid megnevezés	Szélesség cm-ben		Rendelési szám	Pontok Árcsoport 1	2	3	4	5	6	7	8	9	10
56	**Mosdószekrény** 1 fiók fa hátfallal az ügyfél által biztosított szifonkivágáshoz, 1 kihúzható elem fa hátfallal az ügyfél által biztosított szifonkivágáshoz **Csak a ráépíthető mosdóasztalokhoz megfelelő.**	BWSA	30	-43	2461	1.042	1.050	1.070	1.080	1.086	1.107	1.121	—	1.143	—
		BWSA	40	-43	2462	1.121	1.126	1.145	1.159	1.162	1.171	1.212	—	1.234	—
		BWSA	45	-43	2463	1.152	1.158	1.177	1.191	1.196	1.210	1.251	—	1.273	—
		BWSA	50	-43	2464	1.180	1.184	1.202	1.222	1.228	1.247	1.285	—	1.308	—
		BWSA	60	-43	2465	1.234	1.244	1.259	1.278	1.285	1.323	1.355	—	1.380	—
		BWSA	80	-43	2466	1.380	1.383	1.413	1.441	1.447	1.498	1.543	—	1.578	—
		BWSA	90	-43	2467	1.415	1.421	1.460	1.486	1.498	1.555	1.605	—	1.643	—
		BWSA	100	-43	2468	1.483	1.486	1.530	1.561	1.581	1.640	1.694	—	1.730	—
		BWSA	120	-43	2469	1.565	1.568	1.618	1.669	1.697	1.755	1.813	—	1.864	—
						Nedvességvédő lappal vagy vízvédő szőnyeggel nem szállítható.									
35 56	**Mosdószekrény** 1 fix lap, 1 kihúzható elem fa hátfallal az ügyfél által biztosított szifonkivágáshoz **Be- és ráépíthető mosdóasztalokhoz megfelelő.**	BWA	30	-43	2441	762	775	785	797	812	822	835	—	857	—
		BWA	40	-43	2442	806	810	831	847	851	877	901	—	924	—
		BWA	45	-43	2443	838	841	863	880	889	915	939	—	964	—
		BWA	50	-43	2444	866	870	892	905	921	953	975	—	997	—
		BWA	60	-43	2445	924	927	952	971	977	1.029	1.051	—	1.072	—
		BWA	80	-43	2446	1.021	1.029	1.063	1.082	1.088	1.159	1.162	—	1.167	—
		BWA	90	-43	2447	1.053	1.069	1.098	1.124	1.134	1.205	1.210	—	1.223	—
		BWA	100	-43	2448	1.102	1.121	1.159	1.183	1.196	1.238	1.279	—	1.294	—
		BWA	120	-43	2449	1.172	1.190	1.231	1.266	1.279	1.329	1.380	—	1.410	—
						Nedvességvédő lappal vagy vízvédő szőnyeggel nem szállítható. *A frontlapban a beépíthető mosdóasztalhoz szükséges kivágás csak helyben készíthető el.*										
	Vízálló alsó lemez vízálló alaplap metálszürke színben mosdó alatti szekrényekhez	MP-WPB			4745	131	131	131	131	131	131	131	131	131	131
35 56	**Fiókosszekrény** 1 fiók, 1 kihúzható elem	BUSA	30	-43	2450	787	794	809	821	828	851	864	—	885	—
		BUSA	40	-43	2451	869	873	891	902	911	921	956	—	980	—
		BUSA	45	-43	2452	895	901	924	937	945	955	999	—	1.019	—
		BUSA	50	-43	2454	926	931	949	964	974	996	1.029	—	1.051	—
		BUSA	60	-43	2455	980	988	1.006	1.025	1.029	1.070	1.105	—	1.123	—
		BUSA	80	-43	2456	1.111	1.117	1.152	1.177	1.183	1.234	1.278	—	1.315	—
		BUSA	90	-43	2457	1.150	1.153	1.190	1.216	1.229	1.283	1.334	—	1.377	—
		BUSA	100	-43	2458	1.206	1.212	1.254	1.283	1.308	1.364	1.413	—	1.459	—
		BUSA	120	-43	2459	1.278	1.280	1.332	1.386	1.407	1.469	1.530	—	1.578	—
S 35 56	**Alsószekrény-polc** Oldalmélység: 482 mm	BUR	30	-43	2471	771	771	771	771	771	771	771	771	771	771
		BUR	40	-43	2472	812	812	812	812	812	812	812	812	812	812
		BUR	45	-43	2473	829	829	829	829	829	829	829	829	829	829
		BUR	50	-43	2475	891	891	891	891	891	891	891	891	891	891
		BUR	60	-43	2476	921	921	921	921	921	921	921	921	921	921
	Csiszolt élű polc Oldalmélység: 482 mm Valamennyi korpuszszínben (PG 1), valamint az Easytouch 945 program (PG 4) valamennyi frontszínében szállítható.	BWFR	30	-43	43881	834	—	—	1.050	—	—	—	—	—	—
		BWFR	40	-43	43882	857	—	—	1.102	—	—	—	—	—	—
		BWFR	45	-43	43883	882	—	—	1.140	—	—	—	—	—	—
		BWFR	50	-43	43885	892	—	—	1.169	—	—	—	—	—	—
		BWFR	60	-43	43886	921	—	—	1.226	—	—	—	—	—	—
						Magasság-, szélesség- és mélységcsökkentés nem megengedett!									
35	**Feltét polc** alsó szekrényre vagy munkalapok alá szereléshez, Oldalmélység: 482 mm	BURMA	30	-14	2190	600	600	600	600	600	600	600	600	600	600
		BURMA	40	-14	2191	623	623	623	623	623	623	623	623	623	623
		BURMA	45	-14	2192	635	635	635	635	635	635	635	635	635	635
		BURMA	50	-14	2193	675	675	675	675	675	675	675	675	675	675
		BURMA	60	-14	2194	695	695	695	695	695	695	695	695	695	695
		BURMA	80	-14	2195	759	759	759	759	759	759	759	759	759	759
		BURMA	90	-14	2197	787	787	787	787	787	787	787	787	787	787
		BURMA	100	-14	2198	797	797	797	797	797	797	797	797	797	797
		BURMA	120	-14	2199	821	821	821	821	821	821	821	821	821	821
						A feltét polcok nincsenek fali akasztóval ellátva.									

Alsószekrények fürdőszoba és nappali tervezéshez

Oldalmélység: 461 mm
Korpuszmagasságok: 216 / 288 / 360 / 432 / 576 mm

Rövid megnevezés	Szélesség cm-ben		Rendelési szám	Pontok Árcsoport 1	2	3	4	5	6	7	8	9	10

Alsószekrénypolc Case polcbetéthez, 432 mm magas

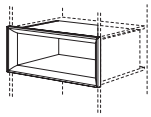

Case polcbetét
461/561 mm oldalmélységhez,
Hasznos mélység: 401 mm

Szállítható színek:
097. sz. Havanna tölgy repro
198. sz. Sierra tölgy repro
354. sz. Palaszürke beton repro
399. sz. Milano diófa repro

CE	30	-29T	65818	483	483	483	483	483	483	483	483	483	483
CE	40	-29T	65819	514	514	514	514	514	514	514	514	514	514
CE	45	-29T	65820	530	530	530	530	530	530	530	530	530	530
CE	50	-29T	65821	559	559	559	559	559	559	559	559	559	559
CE	60	-29T	65822	590	590	590	590	590	590	590	590	590	590
CE	80	-29T	65823	675	675	675	675	675	675	675	675	675	675
CE	90	-29T	65824	704	704	704	704	704	704	704	704	704	704
CE	100	-29T	65825	739	739	739	739	739	739	739	739	739	739
CE	120	-29T	65826	815	815	815	815	815	815	815	815	815	815

Magasság-, szélesség- és mélységcsökkentés nem megengedett!

Polcbetét 401 mm hasznos mélységgel, 461 mm-es korpuszmélységig alkalmazható.

461 mm-nél kisebb korpuszmélység esetén a CE-29 polcbetétet kell rendelni 290 mm hasznos mélységgel.*

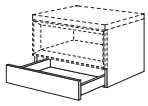

Fiókos szekrény
Case polcbetéthez
Polcbetét magassága: 285 mm,
1 fiók

BUSC	30	-43	2566	518	540	543	546	549	552	555	—	571	—
BUSC	40	-43	2567	588	607	609	616	619	623	629	—	644	—
BUSC	45	-43	2568	610	625	631	644	645	650	653	—	672	—
BUSC	50	-43	2569	641	657	658	675	677	680	683	—	702	—
BUSC	60	-43	2570	696	718	724	730	736	740	746	—	769	—
BUSC	80	-43	2571	745	759	767	787	794	802	815	—	842	—
BUSC	90	-43	2572	790	809	821	840	845	853	863	—	902	—
BUSC	100	-43	2573	794	825	834	845	856	864	876	—	923	—
BUSC	120	-43	2574	858	873	885	911	920	929	945	—	993	—

A Case CE-29T polcbetét kötelezően szükséges, és szintén meg kell rendelni.*

Szélesség- és mélységcsökkentés nem megengedett!

Alsószekrények fürdőszoba és nappali tervezéshez

Oldalmélység: 461 mm
Korpuszmagasságok: 216 / 288 / 360 / 432 / 576 mm

		Rövid megnevezés	Szélesség cm-ben		Rendelési szám	Pontok Árcsoport 1	2	3	4	5	6	7	8	9	10
Falra akasztható alsószekrények, 576 mm magas															
S 35 56	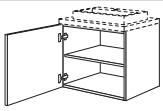 573	**Mosdószekrény** 1 ajtó, 1 belső polc **Csak a ráépíthető mosdóasztalokhoz megfelelő.**	**BW**	**30**	**-58**	2891	391	406	422	442	447	451	477	—	498	—
			BW	**40**	**-58**	2892	416	426	463	489	496	510	527	—	564	—
			BW	**45**	**-58**	2893	425	437	472	504	511	533	562	—	590	—
			BW	**50**	**-58**	2894	439	464	488	527	540	568	588	—	623	—
			BW	**60**	**-58**	2895	472	489	514	575	583	619	651	—	694	—
S 35 56	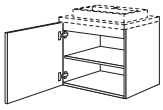 573	**Mosdószekrény** 1 belső lap, 1 ajtó, 1 belső polc **Be- és ráépíthető mosdóasztalokhoz megfelelő.**	**BWB**	**30**	**-58**	2852	406	420	435	463	467	469	493	—	514	—
			BWB	**40**	**-58**	2853	431	442	476	504	511	524	546	—	577	—
			BWB	**45**	**-58**	2854	439	458	486	520	527	548	575	—	610	—
			BWB	**50**	**-58**	2855	458	476	499	542	552	578	603	—	635	—
			BWB	**60**	**-58**	2856	486	504	533	590	597	631	664	—	707	—
S 35 56	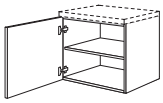 573	**Alsószekrény** 1 ajtó, 1 belső polc	**BU**	**30**	**-58**	2857	391	406	422	442	447	451	477	—	498	—
			BU	**40**	**-58**	2858	416	426	463	489	496	510	527	—	564	—
			BU	**45**	**-58**	2859	426	439	473	508	514	534	564	—	591	—
			BU	**50**	**-58**	2860	439	464	488	527	540	568	588	—	623	—
			BU	**60**	**-58**	2861	469	488	511	572	578	616	650	—	692	—
	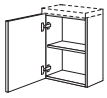 573	**Mosdószekrény** 1 ajtó, 1 belső polc, Oldalmélység: 202 mm **Csak a ráépíthető mosdóasztalokhoz megfelelő.**	**BWG**	**40**	**-58**	2810	394	406	442	469	476	491	508	—	542	—
56	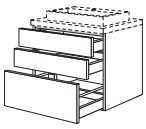 141 141 285	**Mosdószekrény** 2 fiók fa hátfallal az ügyfél által biztosított szifonkivágáshoz, 1 kihúzható elem fa hátfallal az ügyfél által biztosított szifonkivágáshoz **Csak a ráépíthető mosdóasztalokhoz megfelelő.**	**BW2SA**	**30**	**-58**	2871	1.511	1.578	1.586	1.605	1.607	1.609	1.622	—	1.689	—
			BW2SA	**40**	**-58**	2872	1.539	1.606	1.621	1.648	1.660	1.663	1.686	—	1.737	—
			BW2SA	**45**	**-58**	2873	1.561	1.628	1.640	1.669	1.686	1.692	1.714	—	1.778	—
			BW2SA	**50**	**-58**	2874	1.578	1.644	1.663	1.704	1.716	1.718	1.752	—	1.818	—
			BW2SA	**60**	**-58**	2875	1.612	1.685	1.699	1.752	1.767	1.771	1.818	—	1.898	—
			BW2SA	**80**	**-58**	2876	1.772	1.848	1.885	1.970	1.974	1.980	2.028	—	2.129	—
			BW2SA	**90**	**-58**	2877	1.835	1.914	1.953	2.054	2.060	2.069	2.127	—	2.227	—
			BW2SA	**100**	**-58**	2878	1.866	1.942	1.993	2.089	2.104	2.178	2.183	—	2.291	—
			BW2SA	**120**	**-58**	2879	2.016	2.092	2.158	2.278	2.295	2.342	2.389	—	2.511	—
			Nedvességvédő lappal vagy vízvédő szőnyeggel nem szállítható.													
35 56	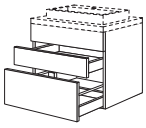 141 141 285	**Mosdószekrény** 1 fix lap, 1 fiók fa hátfallal az ügyfél által biztosított szifonkivágáshoz, 1 kihúzható elem fa hátfallal az ügyfél által biztosított szifonkivágáshoz **Be- és ráépíthető mosdóasztalokhoz megfelelő.**	**BWSA**	**30**	**-58**	2801	1.060	1.069	1.088	1.099	1.105	1.123	1.139	—	1.162	—
			BWSA	**40**	**-58**	2802	1.139	1.143	1.164	1.180	1.183	1.212	1.231	—	1.254	—
			BWSA	**45**	**-58**	2803	1.171	1.177	1.194	1.210	1.215	1.248	1.270	—	1.289	—
			BWSA	**50**	**-58**	2804	1.196	1.203	1.219	1.240	1.247	1.275	1.304	—	1.327	—
			BWSA	**60**	**-58**	2805	1.254	1.263	1.278	1.295	1.304	1.333	1.375	—	1.397	—
			BWSA	**80**	**-58**	2806	1.397	1.400	1.434	1.459	1.464	1.497	1.561	—	1.597	—
			BWSA	**90**	**-58**	2807	1.435	1.441	1.479	1.505	1.515	1.537	1.622	—	1.660	—
			BWSA	**100**	**-58**	2808	1.502	1.505	1.548	1.581	1.599	1.676	1.711	—	1.752	—
			BWSA	**120**	**-58**	2809	1.586	1.588	1.638	1.691	1.714	1.771	1.829	—	1.882	—
			Nedvességvédő lappal vagy vízvédő szőnyeggel nem szállítható. *A frontlapban a beépíthető mosdóasztalhoz szükséges kivágás csak helyben készíthető el.*													
35 56	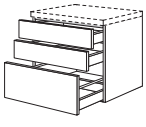 141 141 285	**Fiókosszekrény** 2 fiók, 1 kihúzható elem	**BU2SA**	**30**	**-58**	2821	1.152	1.215	1.225	1.244	1.247	1.248	1.263	—	1.327	—
			BU2SA	**40**	**-58**	2822	1.183	1.248	1.264	1.289	1.308	1.310	1.329	—	1.383	—
			BU2SA	**45**	**-58**	2823	1.203	1.266	1.279	1.315	1.329	1.334	1.355	—	1.419	—
			BU2SA	**50**	**-58**	2824	1.222	1.285	1.310	1.342	1.358	1.364	1.396	—	1.461	—
			BU2SA	**60**	**-58**	2825	1.257	1.327	1.340	1.396	1.409	1.413	1.461	—	1.542	—
			BU2SA	**80**	**-58**	2826	1.469	1.543	1.578	1.661	1.669	1.675	1.721	—	1.824	—
			BU2SA	**90**	**-58**	2827	1.527	1.607	1.644	1.746	1.753	1.762	1.818	—	1.920	—
			BU2SA	**100**	**-58**	2828	1.546	1.626	1.675	1.772	1.789	1.863	1.866	—	1.974	—
			BU2SA	**120**	**-58**	2829	1.705	1.781	1.848	1.970	1.986	2.032	2.078	—	2.203	—

Alsószekrények fürdőszoba és nappali tervezéshez

Oldalmélység: 461 mm
Korpuszmagasságok: 216 / 288 / 360 / 432 / 576 mm

Rövid megnevezés	Szélesség cm-ben		Rendelési szám	Pontok Árcsoport 1	2	3	4	5	6	7	8	9	10
Mosdószekrény 2 kihúzható elem fa hátfallal az ügyfél által biztosított szifonkivágáshoz **Csak a ráépíthető mosdóasztalokhoz megfelelő.**													
BW2A	**30**	**-58**	2881	1.082	1.127	1.143	1.161	1.175	1.181	1.186	—	1.247	—
BW2A	**40**	**-58**	2882	1.111	1.155	1.175	1.207	1.226	1.234	1.244	—	1.275	—
BW2A	**45**	**-58**	2883	1.129	1.169	1.194	1.226	1.245	1.260	1.273	—	1.327	—
BW2A	**50**	**-58**	2884	1.140	1.193	1.212	1.254	1.273	1.286	1.308	—	1.340	—
BW2A	**60**	**-58**	2885	1.175	1.222	1.247	1.296	1.323	1.327	1.371	—	1.407	—
BW2A	**80**	**-58**	2886	1.358	1.410	1.459	1.546	1.549	1.564	1.607	—	1.664	—
BW2A	**90**	**-58**	2887	1.415	1.475	1.520	1.629	1.631	1.643	1.701	—	1.764	—
BW2A	**100**	**-58**	2888	1.451	1.504	1.565	1.657	1.685	1.759	1.762	—	1.826	—
BW2A	**120**	**-58**	2889	1.600	1.654	1.729	1.850	1.873	1.918	1.964	—	2.048	—
				Nedvességvédő lappal vagy vízvédő szőnyeggel nem szállítható.									
Mosdószekrény 1 belső lap, 1 fiók fa fiókhátfallal az ügyfél által biztosított szifonkivágáshoz, 1 kihúzható elem fa hátfallal az ügyfél által biztosított szifonkivágáshoz **Be- és ráépíthető mosdóasztalokhoz megfelelő.**													
BWASA	**30**	**-58**	2831	1.044	1.088	1.105	1.124	1.137	1.140	1.150	—	1.206	—
BWASA	**40**	**-58**	2832	1.076	1.120	1.134	1.171	1.187	1.196	1.203	—	1.238	—
BWASA	**45**	**-58**	2833	1.091	1.132	1.158	1.187	1.206	1.225	1.234	—	1.286	—
BWASA	**50**	**-58**	2834	1.101	1.155	1.177	1.213	1.234	1.251	1.267	—	1.308	—
BWASA	**60**	**-58**	2835	1.134	1.183	1.207	1.259	1.283	1.286	1.332	—	1.375	—
BWASA	**80**	**-58**	2836	1.298	1.349	1.397	1.485	1.486	1.502	1.545	—	1.606	—
BWASA	**90**	**-58**	2837	1.352	1.410	1.460	1.565	1.567	1.581	1.640	—	1.701	—
BWASA	**100**	**-58**	2838	1.380	1.432	1.492	1.586	1.609	1.686	1.688	—	1.758	—
BWASA	**120**	**-58**	2839	1.534	1.588	1.660	1.781	1.806	1.853	1.898	—	1.980	—
				Nedvességvédő lappal vagy vízvédő szőnyeggel nem szállítható. *A 17713 sz. helytakarékos szifon használata ajánlott.*									
Mosdószekrény 3 távtartó léc, palaszürke, 1 fiók fa fiókhátfallal az ügyfél által biztosított szifonkivágáshoz, 1 kihúzható elem fa hátfallal az ügyfél által biztosított szifonkivágáshoz **Márkás kerámia mosdókhoz alkalmas.**													
BWSAM	**60**	**-58**	2336	1.292	1.340	1.367	1.416	1.442	1.445	1.491	—	1.533	—
BWSAM	**80**	**-58**	2337	1.475	1.526	1.574	1.660	1.661	1.676	1.720	—	1.781	—
BWSAM	**90**	**-58**	2338	1.536	1.594	1.644	1.748	1.749	1.761	1.819	—	1.880	—
BWSAM	**100**	**-58**	2339	1.564	1.616	1.676	1.771	1.797	1.870	1.872	—	1.942	—
BWSAM	**120**	**-58**	2340	1.752	1.806	1.878	2.002	2.024	2.069	2.116	—	2.197	—
				Csak a műszakilag engedélyezett bútor-mosdóasztalok megengedettek. Kérjük, megrendeléskor adja meg a bútor-mosdóasztalt. Az adott márkák gyártóinak megfelelő mosdóasztalainak áttekintése a tartozéklistánkban található a Mosdóasztalok és fürdőszobai szerelvények c. regiszterben, valamint a nobilia extraneten. *Kérjük, vegye figyelembe a 431, 441, 451 vagy 461 mm oldalmélységet, mely a bútor-mosdóasztal mélységéből adódik.* *Nedvességvédő lappal vagy vízvédő szőnyeggel nem szállítható.* *Folytatásként ne tervezzen szekrényeket.*									
Vízálló alsó lemez vízálló alaplap metálszürke színben mosdó alatti szekrényekhez													
MP-WPB			4745	131	131	131	131	131	131	131	131	131	131
Fiókosszekrény 2 kihúzható elem													
BU2A	**30**	**-58**	2841	918	956	975	997	1.007	1.013	1.019	—	1.079	—
BU2A	**40**	**-58**	2842	949	996	1.009	1.045	1.063	1.075	1.079	—	1.111	—
BU2A	**45**	**-58**	2843	964	1.006	1.029	1.063	1.080	1.098	1.110	—	1.161	—
BU2A	**50**	**-58**	2844	975	1.028	1.050	1.088	1.110	1.124	1.140	—	1.181	—
BU2A	**60**	**-58**	2845	1.009	1.056	1.082	1.132	1.158	1.161	1.205	—	1.247	—
BU2A	**80**	**-58**	2846	1.222	1.275	1.318	1.407	1.409	1.421	1.469	—	1.527	—
BU2A	**90**	**-58**	2847	1.279	1.337	1.387	1.492	1.494	1.505	1.564	—	1.626	—
BU2A	**100**	**-58**	2848	1.304	1.353	1.416	1.510	1.536	1.609	1.610	—	1.676	—
BU2A	**120**	**-58**	2849	1.459	1.513	1.587	1.707	1.730	1.775	1.821	—	1.908	—
Alsószekrény patikaszekrény-fiókkal 1 belső lap, 1 fiókkal és 1 kihúzható elem													
BUAA	**30**	**-58**	2850	891	905	921	942	946	950	977	—	997	—
BUAA	**40**	**-58**	2851	914	924	961	987	993	1.007	1.025	—	1.061	—
				Magasság-, szélesség- és mélységcsökkentés nem megengedett!									
Alsószekrény Junior patikaszekrény-fiókkal 1 kihúzható elem, **1 UBOXX rendszerező rendszer** 7 beakasztható dobozzal az egyéni beosztáshoz, állítható, támasztó konzollal 561 mm-es oldalmélységhez													
BUAJT	**30**	**-58**	2830	1.825	1.841	1.860	1.882	1.888	1.901	1.913	—	1.939	—
				Kérjük, vegye figyelembe az 561 mm-es oldalmélységet. Az eltolásmentes tervezéshez a szomszédos elemeket is 561 mm mélységre kell tervezni, MP-BUST56 (7912).									

Alsószekrények fürdőszoba és nappali tervezéshez

Oldalmélység: 461 mm
Korpuszmagasságok: 216 / 288 / 360 / 432 / 576 mm

		Rövid megnevezés	Szélesség cm-ben		Rendelési szám	Pontok / Árcsoport 1	2	3	4	5	6	7	8	9	10
S, 35, 56	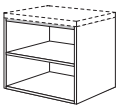 **Alsószekrény-polc** 1 fix polclap, Oldalmélység: 482 mm	BUR	30	-58	2862	775	775	775	775	775	775	775	775	775	775
		BUR	40	-58	2863	815	815	815	815	815	815	815	815	815	815
		BUR	45	-58	2864	831	831	831	831	831	831	831	831	831	831
		BUR	50	-58	2865	892	892	892	892	892	892	892	892	892	892
		BUR	60	-58	2866	924	924	924	924	924	924	924	924	924	924
	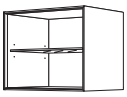 **Csiszolt élű polc** 1 belső üvegpolc, Oldalmélység: 482 mm Valamennyi korpuszszínben (PG 1), valamint az Easytouch 945 program (PG 4) valamennyi frontszínében szállítható.	BWFR	30	-58	55881	929	—	—	1.168	—	—	—	—	—	—
		BWFR	40	-58	55882	974	—	—	1.260	—	—	—	—	—	—
		BWFR	45	-58	55883	1.013	—	—	1.318	—	—	—	—	—	—
		BWFR	50	-58	55885	1.038	—	—	1.368	—	—	—	—	—	—
		BWFR	60	-58	55886	1.094	—	—	1.463	—	—	—	—	—	—
						Magasság-, szélesség- és mélységcsökkentés nem megengedett!									
35	144 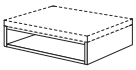 **Feltét polc** alsó szekrényre vagy munkalapok alá szereléshez, Oldalmélység: 482 mm	BURMA	30	-14	2190	600	600	600	600	600	600	600	600	600	600
		BURMA	40	-14	2191	623	623	623	623	623	623	623	623	623	623
		BURMA	45	-14	2192	635	635	635	635	635	635	635	635	635	635
		BURMA	50	-14	2193	675	675	675	675	675	675	675	675	675	675
		BURMA	60	-14	2194	695	695	695	695	695	695	695	695	695	695
		BURMA	80	-14	2195	759	759	759	759	759	759	759	759	759	759
		BURMA	90	-14	2197	787	787	787	787	787	787	787	787	787	787
		BURMA	100	-14	2198	797	797	797	797	797	797	797	797	797	797
		BURMA	120	-14	2199	821	821	821	821	821	821	821	821	821	821
						A feltét polcok nincsenek fali akasztóval ellátva.									
	32 32 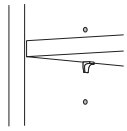 **Állítható belső polcok, ill. Taro dizájnpolcok felára** 3 furat 32 mm-es rasztertávolságban	MP-REB			7907	200	200	200	200	200	200	200	200	200	200
						Nem szállítható lezáró polcokhoz, palacktartó polcokhoz és sarokpolcokhoz.									
						Nem lehetséges MP-RLA (7984) LED világítással rendelkező polclapokhoz felszámított felárral együtt.									
						Felár elemenként.									

Alsószekrények fürdőszoba és nappali tervezéshez

Oldalmélység: 461 mm
Korpuszmagasságok: 216 / 288 / 360 / 432 / 576 mm

Falra akasztható alsószekrények Case polcbetéthez, 576 mm magas

	Rövid megnevezés	Szélesség cm-ben		Rendelési szám	Pontok Árcsoport 1	2	3	4	5	6	7	8	9	10
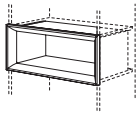 285 **Case polcbetét** 350 mm oldalmélységhez, hasznos mélység: 290 mm **Szállítható színek:** 097. sz. Havanna tölgy repro 198. sz. Sierra tölgy repro 354. sz. Palaszürke beton repro 399. sz. Milano diófa repro	CE	30	-29	65801	464	464	464	464	464	464	464	464	464	464
	CE	40	-29	65802	486	486	486	486	486	486	486	486	486	486
	CE	45	-29	65803	501	501	501	501	501	501	501	501	501	501
	CE	50	-29	65804	514	514	514	514	514	514	514	514	514	514
	CE	60	-29	65805	537	537	537	537	537	537	537	537	537	537
	CE	80	-29	65806	628	628	628	628	628	628	628	628	628	628
	CE	90	-29	65807	651	651	651	651	651	651	651	651	651	651
	CE	100	-29	65808	682	682	682	682	682	682	682	682	682	682
	CE	120	-29	65841	730	730	730	730	730	730	730	730	730	730
	Magasság-, szélesség- és mélységcsökkentés nem megengedett!													
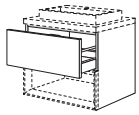 285 **Mosdószekrény Case polcbetéthez** Polcbetét magassága: 285 mm, 1 kihúzható elem fa hátfallal az ügyfél által biztosított szifonkivágáshoz **Csak a ráépíthető mosdóasztalokhoz megfelelő.**	BWAC	30	-58	2750	672	673	683	689	702	710	723	—	736	—
	BWAC	40	-58	2751	689	691	704	712	718	723	752	—	771	—
	BWAC	45	-58	2752	704	707	717	726	730	736	765	—	783	—
	BWAC	50	-58	2753	721	724	734	745	749	756	788	—	800	—
	BWAC	60	-58	2755	740	749	764	778	780	796	823	—	837	—
	BWAC	80	-58	2757	863	867	883	898	901	934	967	—	984	—
	BWAC	90	-58	2758	918	926	945	975	977	1.006	1.042	—	1.064	—
	BWAC	100	-58	2759	939	940	965	990	999	1.029	1.070	—	1.095	—
	BWAC	120	-58	2760	1.076	1.079	1.108	1.150	1.164	1.200	1.234	—	1.266	—
	A Case CE-29 polcbetét a mosdószekrényekhez való szifon miatt kötelezően szükséges, és szintén meg kell rendelni.*													
	Nedvességvédő lappal vagy vízvédő szőnyeggel nem szállítható.													
	Szélesség- és mélységcsökkentés nem megengedett!													
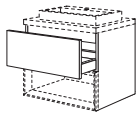 285 **Mosdószekrény Case polcbetéthez** Polcbetét magassága: 285 mm, 1 belső lap, 1 fiók fa fiókhátfallal az ügyfél által biztosított szifonkivágáshoz **Be- és ráépíthető mosdóasztalokhoz megfelelő.**	BWASC	30	-58	2761	632	634	644	653	664	673	683	—	696	—
	BWASC	40	-58	2762	656	657	669	677	683	686	717	—	736	—
	BWASC	45	-58	2763	669	672	682	689	692	698	730	—	746	—
	BWASC	50	-58	2767	680	683	694	705	710	717	748	—	761	—
	BWASC	60	-58	2768	702	711	724	737	739	758	784	—	796	—
	BWASC	80	-58	2769	802	807	822	838	841	873	905	—	924	—
	BWASC	90	-58	2770	857	864	883	914	915	945	980	—	1.002	—
	BWASC	100	-58	2771	866	867	891	917	926	955	997	—	1.022	—
	BWASC	120	-58	2772	1.009	1.013	1.042	1.083	1.098	1.133	1.168	—	1.200	—
	A Case CE-29 polcbetét a mosdószekrényekhez való szifon miatt kötelezően szükséges, és szintén meg kell rendelni.*													
	Nedvességvédő lappal vagy vízvédő szőnyeggel nem szállítható.													
	Szélesség- és mélységcsökkentés nem megengedett!													
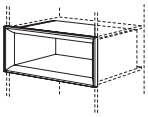 285 **Case polcbetét** 461/561 mm oldalmélységhez, Hasznos mélység: 401 mm **Szállítható színek:** 097. sz. Havanna tölgy repro 198. sz. Sierra tölgy repro 354. sz. Palaszürke beton repro 399. sz. Milano diófa repro	CE	30	-29T	65818	483	483	483	483	483	483	483	483	483	483
	CE	40	-29T	65819	514	514	514	514	514	514	514	514	514	514
	CE	45	-29T	65820	530	530	530	530	530	530	530	530	530	530
	CE	50	-29T	65821	559	559	559	559	559	559	559	559	559	559
	CE	60	-29T	65822	590	590	590	590	590	590	590	590	590	590
	CE	80	-29T	65823	675	675	675	675	675	675	675	675	675	675
	CE	90	-29T	65824	704	704	704	704	704	704	704	704	704	704
	CE	100	-29T	65825	739	739	739	739	739	739	739	739	739	739
	CE	120	-29T	65826	815	815	815	815	815	815	815	815	815	815
	Magasság-, szélesség- és mélységcsökkentés nem megengedett!													
	Polcbetét 401 mm hasznos mélységgel, 461 mm-es korpuszmélységig alkalmazható.													
	461 mm-nél kisebb korpuszmélység esetén a CE-29 polcbetétet kell rendelni 290 mm hasznos mélységgel.*													

Alsószekrények fürdőszoba és nappali tervezéshez

Oldalmélység: 461 mm
Korpuszmagasságok: 216 / 288 / 360 / 432 / 576 mm

	Rövid megnevezés	Szélesség cm-ben		Rendelési szám	Pontok Árcsoport 1	2	3	4	5	6	7	8	9	10
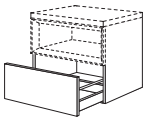 285 **Fiókos szekrény Case polcbetéthez** Polcbetét magassága: 285 mm, 1 kihúzható elem	**BUACO**	**30**	**-58**	2501	650	651	661	669	680	688	698	—	714	—
	BUACO	**40**	**-58**	2502	672	673	683	692	698	702	733	—	752	—
	BUACO	**45**	**-58**	2507	679	682	694	702	705	711	740	—	759	—
	BUACO	**50**	**-58**	2508	692	695	707	717	723	729	761	—	774	—
	BUACO	**60**	**-58**	2509	726	734	748	762	764	781	809	—	821	—
	BUACO	**80**	**-58**	2510	857	861	876	892	895	927	961	—	977	—
	BUACO	**90**	**-58**	2511	918	924	943	975	977	1.004	1.042	—	1.063	—
	BUACO	**100**	**-58**	2512	959	961	983	1.009	1.019	1.048	1.089	—	1.113	—
	BUACO	**120**	**-58**	2517	1.041	1.044	1.073	1.115	1.129	1.164	1.197	—	1.231	—
	A Case CE-29T polcbetét kötelezően szükséges, és szintén meg kell rendelni.*													
	Szélesség- és mélységcsökkentés nem megengedett!													
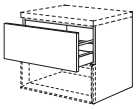 285 **Fiókos szekrény Case polcbetéthez** Polcbetét magassága: 285 mm, 1 kihúzható elem	**BUACU**	**30**	**-58**	2518	650	651	661	669	680	688	698	—	714	—
	BUACU	**40**	**-58**	2519	672	673	683	692	698	702	733	—	752	—
	BUACU	**45**	**-58**	2520	679	682	694	702	705	711	740	—	759	—
	BUACU	**50**	**-58**	2527	692	695	707	717	723	729	761	—	774	—
	BUACU	**60**	**-58**	2528	726	734	748	762	764	781	809	—	821	—
	BUACU	**80**	**-58**	2529	857	861	876	892	895	927	961	—	977	—
	BUACU	**90**	**-58**	2530	918	924	943	975	977	1.004	1.042	—	1.063	—
	BUACU	**100**	**-58**	2540	959	961	983	1.009	1.019	1.048	1.089	—	1.113	—
	BUACU	**120**	**-58**	2541	1.041	1.044	1.073	1.115	1.129	1.164	1.197	—	1.231	—
	A Case CE-29T polcbetét kötelezően szükséges, és szintén meg kell rendelni.*													
	Szélesség- és mélységcsökkentés nem megengedett!													

Szekrény mosógéphez, padlón álló

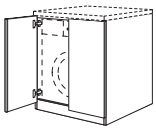 861 **Szekrény mosógéphez** 2 ajtó, Méret (sz x ma x mé): 700 x 935 x 691 mm, 1 lábazattakaró	**BWSU**	**70**	**-93**	2900	1.056	1.064	1.137	1.231	1.259	1.320	1.383	—	1.456	—
	A felépítményt fixen csatlakoztatni kell a falhoz. A faltól való előrehúzás nem megengedett. Nem megfelelő szárítókhoz.													
	Speciális kivitelezésekre nincs lehetőség.													
	A felépítményt szétszerelve szállítjuk!													
	Csak 70 mm-es lábazatmagassággal lehetséges.													

Fürdőszobai tükrös szekrények

Oldalmélység: 202 mm
Korpuszmagasság: 720 mm
1. faliszekrény-magasság

		Rövid megnevezés	Szélesség cm-ben		Rendelési szám	Pontok Árcsoport 1	2	3	4	5	6	7	8	9	10
Fürdőszobai tükrös szekrények, 720 mm magas															
USA CAN	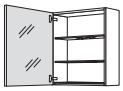 717	**Tükrös szekrény** 1 tükörajtó, 2 üvegpolc, faliszekrény-alapzat, rádolgozott nemesacél hatású profilléccel, nemesacél hatású, Teljes mélység: 210 mm, Oldalmélység: 202 mm, Hasznos mélység: 178 mm Ajtónként egy fogantyút szállítunk, amely opcionálisan felszerelhető.	**WBSP**	**60**	**-1**	2721	975	975	975	975	975	975	975	975	975	975
		Megfelelő oldalfalak és fedőlapok, lásd az Oldalfalak c. regisztert. *Megfelelő dugaszolóaljzatok és világítás-rendszerek, lásd a tartozéklistát.* *Beépíthető változatként opcionálisan LED alumíniumkeret (LARSP(S)*) kapható falmélyedésekbe épített tükrös szekrényekhez, lásd a tartozéklistát,* *Tartozékok fürdőszoba- és lakástervezésekhez regiszter.* *Falkivágás WBSP* tükrös szekrényekhez beépített változatként:* *Korpuszszélesség és -magasság + 10 mm, beépítési mélység: 178 mm* *Magasság-, szélesség- és mélységcsökkentés nem megengedett!*										
USA CAN	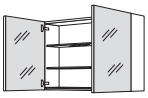 717	**Tükrös szekrény** 2 tükörajtó, 2 üvegpolc, faliszekrény-alapzat, rádolgozott nemesacél hatású profilléccel, nemesacél hatású, Teljes mélység: 210 mm, Oldalmélység: 202 mm, Hasznos mélység: 178 mm Ajtónként egy fogantyút szállítunk, amely opcionálisan felszerelhető.	**WBSP** **WBSP** **WBSP** **WBSP**	**80** **90** **100** **120**	**-1** **-1** **-1** **-1**	2722 2723 2724 2725	1.330 1.396 1.460 1.583	1.330 1.396 1.460 1.583	1.330 1.396 1.460 1.583	1.330 1.396 1.460 1.583	1.330 1.396 1.460 1.583	1.330 1.396 1.460 1.583	1.330 1.396 1.460 1.583	1.330 1.396 1.460 1.583	1.330 1.396 1.460 1.583	1.330 1.396 1.460 1.583
		Megfelelő oldalfalak és fedőlapok, lásd az Oldalfalak c. regisztert. *Megfelelő dugaszolóaljzatok és világítás-rendszerek, lásd a tartozéklistát.* *Beépíthető változatként opcionálisan LED alumíniumkeret (LARSP(S)*) kapható falmélyedésekbe épített tükrös szekrényekhez, lásd a tartozéklistát,* *Tartozékok fürdőszoba- és lakástervezésekhez regiszter.* *Falkivágás WBSP* tükrös szekrényekhez beépített változatként:* *Korpuszszélesség és -magasság + 10 mm, beépítési mélység: 178 mm* *Magasság-, szélesség- és mélységcsökkentés nem megengedett!*										
USA CAN	 717	**Tükrös szekrény** 3 tükörajtó, 4 üvegpolc, 1 középső oldal, faliszekrény-alapzat, rádolgozott nemesacél hatású profilléccel, nemesacél hatású, Teljes mélység: 210 mm, Oldalmélység: 202 mm, Hasznos mélység: 178 mm Ajtószélesség korpuszszélességenként: 900 mm: 297 / **297** / 297 mm 1000 mm: 297 / **397** / 297 mm 1200 mm: 297 / **597** / 297 mm Ajtónként egy fogantyút szállítunk, amely opcionálisan felszerelhető.	**WBSP3** **WBSP3** **WBSP3**	**90** **100** **120**	**-1** **-1** **-1**	2729 2730 2732	1.729 1.791 1.876	1.729 1.791 1.876	1.729 1.791 1.876	1.729 1.791 1.876	1.729 1.791 1.876	1.729 1.791 1.876	1.729 1.791 1.876	1.729 1.791 1.876	1.729 1.791 1.876	1.729 1.791 1.876
		Kérjük, hogy megrendelésnél adja meg a középső ajtó irányát. *Megfelelő oldalfalak és fedőlapok, lásd az Oldalfalak c. regisztert.* *Megfelelő dugaszolóaljzatok és világítás-rendszerek, lásd a tartozéklistát.* *Beépíthető változatként opcionálisan LED alumíniumkeret (LARSP(S)*) kapható falmélyedésekbe épített tükrös szekrényekhez, lásd a tartozéklistát,* *Tartozékok fürdőszoba- és lakástervezésekhez regiszter.* *Falkivágás WBSP* tükrös szekrényekhez beépített változatként:* *Korpuszszélesség és -magasság + 10 mm, beépítési mélység: 178 mm* *Magasság-, szélesség- és mélységcsökkentés nem megengedett!*										
USA CAN	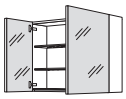 717	**Tükrös szekrény** 1 tükörajtó, 497 mm széles, 1 üvegpolc, 297 mm széles 2 üvegpolc, faliszekrény-alapzat, rádolgozott nemesacél hatású profilléccel, nemesacél hatású, Teljes mélység: 210 mm, Oldalmélység: 202 mm, Hasznos mélység: 178 mm Ajtónként egy fogantyút szállítunk, amely opcionálisan felszerelhető.	**WBSPA**	**80**	**-1**	2728	1.400	1.400	1.400	1.400	1.400	1.400	1.400	1.400	1.400	1.400
		Megfelelő oldalfalak és fedőlapok, lásd az Oldalfalak c. regisztert. *Megfelelő dugaszolóaljzatokhoz és világítás-rendszerekhez lásd a tartozéklistát.* *Beépíthető változatként opcionálisan LED alumíniumkeret (LARSP(S)*) kapható falmélyedésekbe épített tükrös szekrényekhez, lásd a tartozéklistát,* *Tartozékok fürdőszoba- és lakástervezésekhez regiszter.* *Falkivágás WBSP* tükrös szekrényekhez beépített változatként:* *Korpuszszélesség és -magasság + 10 mm, beépítési mélység: 178 mm* *Magasság-, szélesség- és mélységcsökkentés nem megengedett!*										

Oldalszekrények és midi szekrények fürdőszoba és nappali tervezéshez

Oldalmélység: 350 mm
Korpuszmagasságok: 864 / 1152 / 1296 / 1584 mm

Rövid megnevezés	Szélesség cm-ben	Rendelési szám	Pontok / Árcsoport 1	2	3	4	5	6	7	8	9	10

Oldalszekrények, 864 mm magas

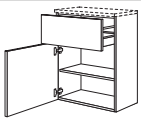

Oldalszekrény
1 kihúzható elem,
1 ajtó,
1 belső polc,
korpuszmagasság: 864 mm

Rövid megnevezés	Szélesség cm-ben		Rendelési szám	1	2	3	4	5	6	7	8	9	10
BSA	30	-86	2930	657	688	707	769	822	875	885	—	936	—
BSA	40	-86	2934	683	714	745	819	872	926	942	—	1.009	—
BSA	45	-86	2932	692	731	761	841	895	948	968	—	1.048	—
BSA	50	-86	2931	705	742	778	864	921	974	997	—	1.082	—
BSA	60	-86	2936	731	768	818	913	969	1.022	1.056	—	1.156	—

Fedőlap tervezése ajánlott!

Oldalszekrények Case polcbetéthez, 864 mm magas

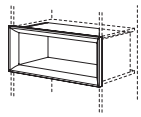

Case polcbetét
350 mm oldalmélységhez,
hasznos mélység: 290 mm

Szállítható színek:
097. sz. Havanna tölgy repro
198. sz. Sierra tölgy repro
354. sz. Palaszürke beton repro
399. sz. Milano diófa repro

Rövid megnevezés	Szélesség cm-ben		Rendelési szám	1	2	3	4	5	6	7	8	9	10
CE	30	-29	65801	464	464	464	464	464	464	464	464	464	464
CE	40	-29	65802	486	486	486	486	486	486	486	486	486	486
CE	45	-29	65803	501	501	501	501	501	501	501	501	501	501
CE	50	-29	65804	514	514	514	514	514	514	514	514	514	514
CE	60	-29	65805	537	537	537	537	537	537	537	537	537	537
CE	80	-29	65806	628	628	628	628	628	628	628	628	628	628
CE	90	-29	65807	651	651	651	651	651	651	651	651	651	651
CE	100	-29	65808	682	682	682	682	682	682	682	682	682	682
CE	120	-29	65841	730	730	730	730	730	730	730	730	730	730

Magasság-, szélesség- és mélységcsökkentés nem megengedett!

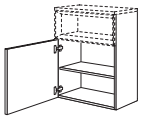

Oldalszekrény Case polcbetéthez
Polcbetét magassága: 285 mm,
1 ajtó,
1 belső polc,
korpuszmagasság: 864 mm

Rövid megnevezés	Szélesség cm-ben		Rendelési szám	1	2	3	4	5	6	7	8	9	10
BSC	30	-86	3007	396	412	447	458	463	476	488	—	524	—
BSC	40	-86	3011	412	431	451	482	488	504	520	—	553	—
BSC	45	-86	3012	429	437	458	520	523	533	543	—	583	—
BSC	50	-86	3017	435	460	480	524	529	556	584	—	616	—
BSC	60	-86	3018	479	488	539	588	593	619	642	—	673	—

A Case CE-29 polcbetét kötelezően szükséges, és szintén meg kell rendelni.*

Szélesség- és mélységcsökkentés nem megengedett!

Fedőlap tervezése ajánlott!

Midi szekrények, 1152 mm magas



Midi szekrény
1 ajtó,
2 belső polc,
1 fiók,
1 kihúzható elem,
korpuszmagasság: 1152 mm

Rövid megnevezés	Szélesség cm-ben		Rendelési szám	1	2	3	4	5	6	7	8	9	10
BMSA	30	-115	2940	1.042	1.094	1.118	1.207	1.278	1.348	1.378	—	1.457	—
BMSA	40	-115	2944	1.077	1.129	1.169	1.275	1.345	1.416	1.457	—	1.558	—
BMSA	45	-115	2942	1.096	1.149	1.193	1.307	1.380	1.450	1.497	—	1.609	—
BMSA	50	-115	2941	1.115	1.168	1.221	1.339	1.409	1.482	1.536	—	1.659	—
BMSA	60	-115	2946	1.149	1.203	1.272	1.405	1.479	1.549	1.616	—	1.762	—

Fedőlap tervezése ajánlott!

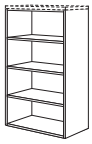

Midi polc
3 fix fiókalj,
Oldalmélység: 371 mm,
korpuszmagasság: 1152 mm

Rövid megnevezés	Szélesség cm-ben		Rendelési szám	1	2	3	4	5	6	7	8	9	10
BMR	15	-115	23315	612	612	612	612	612	612	612	612	612	612
BMR	20	-115	23302	634	634	634	634	634	634	634	634	634	634
BMR	30	-115	23303	685	685	685	685	685	685	685	685	685	685
BMR	40	-115	23304	790	790	790	790	790	790	790	790	790	790
BMR	45	-115	23307	802	802	802	802	802	802	802	802	802	802
BMR	50	-115	23305	823	823	823	823	823	823	823	823	823	823
BMR	60	-115	23306	861	861	861	861	861	861	861	861	861	861

Fedőlap tervezése ajánlott!



Csiszolt élű polc
3 belső üvegpolc,
Oldalmélység: 371 mm,
korpuszmagasság: 1152 mm

Valamennyi korpuszszínben (PG 1), valamint az Easytouch 945 program (PG 4) valamennyi frontszínében szállítható.

Rövid megnevezés	Szélesség cm-ben		Rendelési szám	1	2	3	4	5	6	7	8	9	10
BMFR	20	-115	22872	1.002	—	—	1.267	—	—	—	—	—	—
BMFR	30	-115	22873	1.094	—	—	1.407	—	—	—	—	—	—
BMFR	40	-115	22874	1.152	—	—	1.513	—	—	—	—	—	—
BMFR	45	-115	22877	1.191	—	—	1.575	—	—	—	—	—	—
BMFR	50	-115	22875	1.226	—	—	1.635	—	—	—	—	—	—
BMFR	60	-115	22876	1.307	—	—	1.759	—	—	—	—	—	—

Fedőlap tervezése ajánlott!

Magasság-, szélesség- és mélységcsökkentés nem megengedett!

Oldalszekrények és midi szekrények fürdőszoba és nappali tervezéshez

Oldalmélység: 350 mm
Korpuszmagasságok: 864 / 1152 / 1296 / 1584 mm

	Rövid megnevezés	Szélesség cm-ben		Rendelési szám	Pontok Árcsoport 1	2	3	4	5	6	7	8	9	10
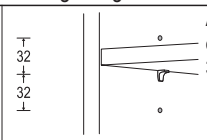 32 32 **Állítható belső polcok, ill. Taro dizájnpolcok felára** 3 furat 32 mm-es rasztertávolságban	MP-REB			7907	200	200	200	200	200	200	200	200	200	200

Nem szállítható lezáró polcokhoz, palacktartó polcokhoz és sarokpolcokhoz.

Nem lehetséges MP-RLA (7984) LED világítással rendelkező polclapokhoz felszámított felárral együtt.

Felár elemenként.

Midi szekrény, 1296 mm magas

 861 429 **Midi szekrény** 2 ajtó, 1 fix polclap, 2 belső polc, korpuszmagasság: 1296 mm	BM2T	30	-130	2923	642	676	698	756	771	807	842	—	895	—
	BM2T	40	-130	2924	707	737	775	857	860	908	956	—	1.015	—
	BM2T	45	-130	2927	739	767	813	901	905	962	1.016	—	1.082	—
	BM2T	50	-130	2925	769	797	850	945	955	1.015	1.073	—	1.150	—
	BM2T	60	-130	2926	834	858	929	1.031	1.056	1.123	1.188	—	1.288	—
					Fedőlap tervezése ajánlott!									
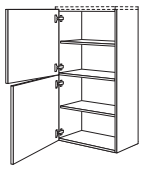 645 645 **Midi szekrény** 2 ajtó, 1 fix polclap, 2 belső polc, korpuszmagasság: 1296 mm	BM2TM	30	-130	2961	642	676	698	756	771	807	842	—	895	—
	BM2TM	40	-130	2962	707	737	775	857	860	908	956	—	1.015	—
	BM2TM	45	-130	2968	739	767	813	901	905	962	1.016	—	1.082	—
	BM2TM	50	-130	2969	769	797	850	945	955	1.015	1.073	—	1.150	—
	BM2TM	60	-130	2975	834	858	929	1.031	1.056	1.123	1.188	—	1.288	—
					Fedőlap tervezése ajánlott!									
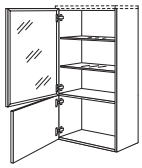 861 429 **Flat midi szekrény** 1 alumíniumkeretes ajtó, 2 belső üvegpolc, 1 fix polclap, 1 ajtó, korpuszmagasság: 1296 mm **A következő színekben szállítható:** 431 Alumíniumkeretes front alpesi fehér 02 mattüveggel 434 Alumíniumkeretes front palaszürke 035 szürke üveggel 438 Alumíniumkeretes front fekete 39 fekete üveggel 440 Alumíniumkeretes front fekete 48 matt fekete üveggel	BMGF	30	-130	2976	1.094	1.096	1.117	1.124	1.148	1.158	1.169	—	1.190	—
	BMGF	45	-130	2977	1.245	1.248	1.272	1.283	1.298	1.324	1.346	—	1.368	—
	BMGF	50	-130	2978	1.295	1.298	1.324	1.337	1.349	1.380	1.406	—	1.429	—
	BMGF	60	-130	2979	1.397	1.400	1.426	1.445	1.451	1.488	1.524	—	1.545	—
					Fedőlap tervezése ajánlott!									
					Üvegcsere nem lehetséges!									
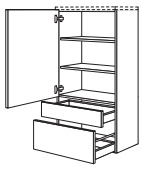 861 141 285 **Midi szekrény** 1 ajtó, 2 belső polc, 1 fiók, 1 kihúzható elem, korpuszmagasság: 1296 mm	BMSA	30	-130	2980	1.172	1.205	1.228	1.285	1.301	1.336	1.371	—	1.422	—
	BMSA	40	-130	2981	1.229	1.259	1.296	1.380	1.383	1.432	1.480	—	1.537	—
	BMSA	45	-130	2982	1.259	1.285	1.333	1.421	1.424	1.480	1.536	—	1.602	—
	BMSA	50	-130	2983	1.286	1.313	1.368	1.460	1.472	1.532	1.590	—	1.666	—
	BMSA	60	-130	2984	1.342	1.367	1.438	1.542	1.564	1.631	1.699	—	1.797	—
					Fedőlap tervezése ajánlott!									
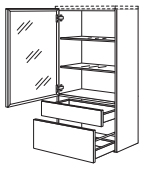 861 141 285 **Flat midi szekrény** 1 alumíniumkeretes ajtó, 2 belső üvegpolc, 1 fiók, 1 kihúzható elem, korpuszmagasság: 1296 mm **A következő színekben szállítható:** 431 Alumíniumkeretes front alpesi fehér 02 mattüveggel 434 Alumíniumkeretes front palaszürke 035 szürke üveggel 438 Alumíniumkeretes front fekete 39 fekete üveggel 440 Alumíniumkeretes front fekete 48 matt fekete üveggel	BMGFSA	30	-130	2986	1.606	1.609	1.629	1.638	1.660	1.670	1.685	—	1.704	—
	BMGFSA	45	-130	2987	1.761	1.764	1.784	1.799	1.815	1.837	1.862	—	1.882	—
	BMGFSA	50	-130	2988	1.812	1.816	1.837	1.853	1.866	1.895	1.921	—	1.942	—
	BMGFSA	60	-130	2989	1.914	1.918	1.942	1.962	1.968	2.006	2.040	—	2.063	—
					Fedőlap tervezése ajánlott!									
					Üvegcsere nem lehetséges!									

Oldalszekrények és midi szekrények fürdőszoba és nappali tervezéshez

Oldalmélység: 350 mm
Korpuszmagasságok: 864 / 1152 / 1296 / 1584 mm

	Rövid megnevezés	Szélesség cm-ben		Rendelési szám	Pontok Árcsoport 1	2	3	4	5	6	7	8	9	10
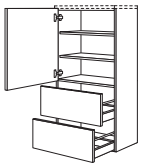 717 285 285	**Midi szekrény** 1 ajtó, 2 belső polc, 2 kihúzható elem, korpuszmagasság: 1296 mm	**BM2A**	**30**	**-130**	2990	1.210	1.242	1.266	1.324	1.339	1.375	1.407	—	1.460	—
		BM2A	**40**	**-130**	2991	1.266	1.295	1.336	1.415	1.418	1.469	1.517	—	1.574	—
		BM2A	**45**	**-130**	2992	1.294	1.324	1.371	1.457	1.461	1.515	1.571	—	1.640	—
		BM2A	**50**	**-130**	2993	1.324	1.349	1.405	1.499	1.508	1.567	1.626	—	1.704	—
		BM2A	**60**	**-130**	2994	1.381	1.403	1.475	1.578	1.602	1.667	1.734	—	1.834	—
						Fedőlap tervezése ajánlott!									
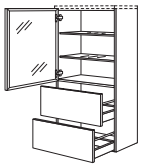 717 285 285	**Flat midi szekrény** 1 alumíniumkeretes ajtó, 2 belső üvegpolc, 2 kihúzható elem, korpuszmagasság: 1296 mm **A következő színekben szállítható:** 431 Alumíniumkeretes front alpesi fehér 02 mattüveggel 434 Alumíniumkeretes front palaszürke 035 szürke üveggel 438 Alumíniumkeretes front fekete 39 fekete üveggel 440 Alumíniumkeretes front fekete 48 matt fekete üveggel	**BMGF2A**	**30**	**-130**	2996	1.640	1.643	1.660	1.666	1.694	1.704	1.714	—	1.734	—
		BMGF2A	**45**	**-130**	2997	1.790	1.793	1.815	1.826	1.844	1.866	1.889	—	1.911	—
		BMGF2A	**50**	**-130**	2998	1.841	1.844	1.864	1.880	1.895	1.921	1.951	—	1.970	—
		BMGF2A	**60**	**-130**	2999	1.939	1.945	1.968	1.986	1.993	2.031	2.069	—	2.088	—
						Fedőlap tervezése ajánlott!									
						Üvegcsere nem lehetséges!									
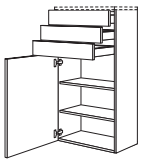 141 141 141 861	**Midi szekrény** 3 fiók, 1 ajtó, 2 belső polc, korpuszmagasság: 1296 mm	**BM3S**	**30**	**-130**	2575	1.351	1.384	1.405	1.461	1.479	1.513	1.549	—	1.602	—
		BM3S	**40**	**-130**	2576	1.403	1.434	1.472	1.552	1.556	1.605	1.654	—	1.711	—
		BM3S	**45**	**-130**	2577	1.432	1.457	1.505	1.594	1.597	1.653	1.707	—	1.774	—
		BM3S	**50**	**-130**	2578	1.457	1.483	1.539	1.634	1.643	1.701	1.761	—	1.837	—
		BM3S	**60**	**-130**	2579	1.510	1.534	1.605	1.708	1.730	1.799	1.864	—	1.965	—
						Fedőlap tervezése ajánlott!									
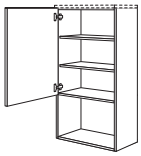 861	**Midi szekrény** 1 ajtó, 2 belső polc, 1 nyitott rekesz, korpuszmagasság: 1296 mm	**BMF**	**30**	**-130**	2970	723	742	768	807	818	840	861	—	888	—
		BMF	**40**	**-130**	2971	748	768	813	866	869	901	936	—	975	—
		BMF	**45**	**-130**	2972	767	788	829	888	895	934	971	—	1.028	—
		BMF	**50**	**-130**	2973	791	809	857	927	939	977	1.016	—	1.079	—
		BMF	**60**	**-130**	2974	822	847	882	974	980	1.037	1.094	—	1.171	—
						Fogantyú nélküli tervezés esetén nem szükséges PTO, a korpuszlap el van tolva.									
						Fedőlap tervezése ajánlott!									
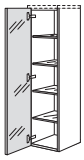 1293	**Midi szekrény** 1 tükrös ajtó nyitássegítővel, 4 belső üvegpolc, korpuszmagasság: 1296 mm	**BMSP**	**30**	**-130**	2985	1.047	1.047	1.047	1.047	1.047	1.047	1.047	1.047	1.047	1.047
		BMSP	**45**	**-130**	2995	1.188	1.188	1.188	1.188	1.188	1.188	1.188	1.188	1.188	1.188
						Magasság-, szélesség- és mélységcsökkentés nem megengedett!									
						Fedőlap tervezése ajánlott!									

Oldalszekrények és midi szekrények fürdőszoba és nappali tervezéshez

Oldalmélység: 350 mm
Korpuszmagasságok: 864 / 1152 / 1296 / 1584 mm

Rövid megnevezés	Szélesség cm-ben	Rendelési szám	Pontok / Árcsoport 1	2	3	4	5	6	7	8	9	10

Midi szekrények Case polcbetéthez, 1296 mm magas

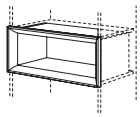
285

Case polcbetét
350 mm oldalmélységhez,
hasznos mélység: 290 mm

Szállítható színek:
097. sz. Havanna tölgy repro
198. sz. Sierra tölgy repro
354. sz. Palaszürke beton repro
399. sz. Milano diófa repro

Rövid megnevezés	Szélesség cm-ben		Rendelési szám	1	2	3	4	5	6	7	8	9	10
CE	30	-29	65801	464	464	464	464	464	464	464	464	464	464
CE	40	-29	65802	486	486	486	486	486	486	486	486	486	486
CE	45	-29	65803	501	501	501	501	501	501	501	501	501	501
CE	50	-29	65804	514	514	514	514	514	514	514	514	514	514
CE	60	-29	65805	537	537	537	537	537	537	537	537	537	537
CE	80	-29	65806	628	628	628	628	628	628	628	628	628	628
CE	90	-29	65807	651	651	651	651	651	651	651	651	651	651
CE	100	-29	65808	682	682	682	682	682	682	682	682	682	682
CE	120	-29	65841	730	730	730	730	730	730	730	730	730	730

Magasság-, szélesség- és mélységcsökkentés nem megengedett!

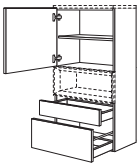
573
141
285

Midi szekrény Case polcbetéthez
Polcbetét magassága: 285 mm,
1 ajtó,
1 belső polc,
1 fiók,
1 kihúzható elem,
korpuszmagasság: 1296 mm

Rövid megnevezés	Szélesség cm-ben		Rendelési szám	1	2	3	4	5	6	7	8	9	10
BMSAC	30	-130	2542	1.148	1.177	1.197	1.250	1.266	1.298	1.332	—	1.380	—
BMSAC	40	-130	2543	1.193	1.221	1.257	1.333	1.334	1.381	1.426	—	1.479	—
BMSAC	45	-130	2556	1.219	1.242	1.286	1.369	1.371	1.424	1.475	—	1.537	—
BMSAC	50	-130	2557	1.244	1.266	1.317	1.403	1.415	1.469	1.523	—	1.594	—
BMSAC	60	-130	2558	1.289	1.310	1.377	1.472	1.494	1.555	1.618	—	1.708	—

A Case CE-29 polcbetét kötelezően szükséges, és szintén meg kell rendelni.*

Szélesség- és mélységcsökkentés nem megengedett!

Fedőlap tervezése ajánlott!

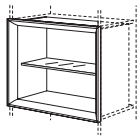
573

Case polcbetét
1 belső üvegpolc,
350 mm oldalmélységhez,
hasznos mélység: 290 mm

Szállítható színek:
097. sz. Havanna tölgy repro
198. sz. Sierra tölgy repro
354. sz. Palaszürke beton repro
399. sz. Milano diófa repro

Rövid megnevezés	Szélesség cm-ben		Rendelési szám	1	2	3	4	5	6	7	8	9	10
CDE	30	-58	65836	593	593	593	593	593	593	593	593	593	593
CDE	40	-58	65837	632	632	632	632	632	632	632	632	632	632
CDE	45	-58	65838	653	653	653	653	653	653	653	653	653	653
CDE	50	-58	65839	673	673	673	673	673	673	673	673	673	673
CDE	60	-58	65840	710	710	710	710	710	710	710	710	710	710

Magasság-, szélesség- és mélységcsökkentés nem megengedett!

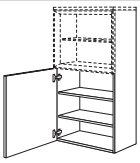
717

Midi szekrény Case polcbetéthez
Polcbetét magassága: 573 mm,
1 ajtó,
2 belső polc,
korpuszmagasság: 1296 mm

Rövid megnevezés	Szélesség cm-ben		Rendelési szám	1	2	3	4	5	6	7	8	9	10
BSC	30	-130	3019	491	510	534	566	572	588	603	—	637	—
BSC	40	-130	3020	515	537	568	609	615	638	663	—	698	—
BSC	45	-130	3021	527	542	572	632	638	661	685	—	734	—
BSC	50	-130	3022	537	559	591	653	657	692	726	—	767	—
BSC	60	-130	3027	564	578	623	692	698	739	780	—	834	—

A Case CDE-58 polcbetét kötelezően szükséges, és szintén meg kell rendelni.*

Szélesség- és mélységcsökkentés nem megengedett!

Fedőlap tervezése ajánlott!

Oldalszekrények és midi szekrények fürdőszoba és nappali tervezéshez

Oldalmélység: 350 mm
Korpuszmagasságok: 864 / 1152 / 1296 / 1584 mm

		Rövid megnevezés	Szélesség cm-ben		Rendelési szám	Pontok Árcsoport 1	2	3	4	5	6	7	8	9	10
Midi szekrény, 1584 mm magas															
	 717 861 **Midi szekrény** 2 ajtó, 4 belső polc, korpuszmagasság: 1584 mm	**BM**	**30**	**-158**	2963	651	682	704	758	822	904	923	—	993	—
		BM	**40**	**-158**	2964	715	745	781	858	911	1.007	1.015	—	1.127	—
		BM	**45**	**-158**	2967	749	775	819	902	952	1.059	1.059	—	1.193	—
		BM	**50**	**-158**	2965	783	807	858	948	997	1.099	1.102	—	1.263	—
		BM	**60**	**-158**	2966	845	869	937	1.032	1.085	1.188	1.193	—	1.399	—
	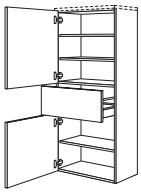 717 285 573 **Midi szekrény** 1 ajtó, 1 kihúzható elem, 1 ajtó, 3 belső polc, korpuszmagasság: 1584 mm	**BMA**	**30**	**-158**	2950	1.000	1.029	1.053	1.107	1.171	1.256	1.272	—	1.339	—
		BMA	**40**	**-158**	2954	1.066	1.094	1.132	1.206	1.257	1.352	1.358	—	1.478	—
		BMA	**45**	**-158**	2952	1.095	1.123	1.169	1.254	1.302	1.353	1.405	—	1.543	—
		BMA	**50**	**-158**	2951	1.130	1.152	1.203	1.294	1.345	1.448	1.451	—	1.609	—
		BMA	**60**	**-158**	2956	1.193	1.213	1.285	1.380	1.432	1.534	1.543	—	1.749	—
PTØ SA	 717 285 573 **Laundry-Carrier midi szekrény** 1 ajtó, 2 belső polc, 1 kihúzható elem, 1 kihúzható elem 33 literes ruháskosárral, 450 mm széles: 1 x 33 liter, 600 mm szélesség: 1 x 33 liter és 1 x 4 liter, korpuszmagasság: 1584 mm	**BMWK**	**45**	**-158**	2959	2.088	2.114	2.164	2.245	2.294	2.346	2.397	—	2.535	—
		BMWK	**60**	**-158**	2960	2.245	2.272	2.339	2.435	2.488	2.592	2.599	—	2.802	—
S	 **Midi polc** 3 fix fiókalj, Oldalmélység: 371 mm, korpuszmagasság: 1584 mm	**BMR**	**15**	**-158**	46315	645	645	645	645	645	645	645	645	645	645
		BMR	**20**	**-158**	46302	675	675	675	675	675	675	675	675	675	675
		BMR	**30**	**-158**	46303	731	731	731	731	731	731	731	731	731	731
		BMR	**40**	**-158**	46304	842	842	842	842	842	842	842	842	842	842
		BMR	**45**	**-158**	46307	866	866	866	866	866	866	866	866	866	866
		BMR	**50**	**-158**	46305	889	889	889	889	889	889	889	889	889	889
		BMR	**60**	**-158**	46306	926	926	926	926	926	926	926	926	926	926
	 **Csiszolt élű polc** 3 belső üvegpolc, Oldalmélység: 371 mm, korpuszmagasság: 1584 mm Valamennyi korpuszszínben (PG 1), valamint az Easytouch 945 program (PG 4) valamennyi frontszínében szállítható.	**BMFR**	**20**	**-158**	44872	1.186	—	—	1.539	—	—	—	—	—	—
		BMFR	**30**	**-158**	44873	1.248	—	—	1.660	—	—	—	—	—	—
		BMFR	**40**	**-158**	44874	1.336	—	—	1.805	—	—	—	—	—	—
		BMFR	**45**	**-158**	44877	1.388	—	—	1.886	—	—	—	—	—	—
		BMFR	**50**	**-158**	44875	1.444	—	—	1.971	—	—	—	—	—	—
		BMFR	**60**	**-158**	44876	1.464	—	—	2.050	—	—	—	—	—	—
						Magasság-, szélesség- és mélységcsökkentés nem megengedett!									
	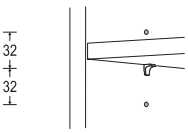 32 + 32 **Állítható belső polcok, ill. Taro dizájnpolcok felára** 3 furat 32 mm-es rasztertávolságban	**MP-REB**			7907	200	200	200	200	200	200	200	200	200	200
						Nem szállítható lezáró polcokhoz, palacktartó polcokhoz és sarokpolcokhoz.									
						Nem lehetséges MP-RLA (7984) LED világítással rendelkező polclapokhoz felszámított felárral együtt.									
						Felár elemenként.									

Oldalszekrények és midi szekrények fürdőszoba és nappali tervezéshez

Oldalmélység: 350 mm
Korpuszmagasságok: 864 / 1152 / 1296 / 1584 mm

Rövid megnevezés | Szélesség cm-ben | Rendelési szám | Pontok | Árcsoport 1 2 3 4 5 6 7 8 9 10

Midi szekrények Case polcbetéthez, 1584 mm magas

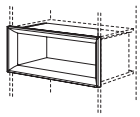
285

Case polcbetét
350 mm oldalmélységhez,
hasznos mélység: 290 mm

Szállítható színek:
097. sz. Havanna tölgy repro
198. sz. Sierra tölgy repro
354. sz. Palaszürke beton repro
399. sz. Milano diófa repro

Rövid megnevezés	Szélesség cm-ben		Rendelési szám	Pontok 1	2	3	4	5	6	7	8	9	10
CE	30	-29	65801	464	464	464	464	464	464	464	464	464	464
CE	40	-29	65802	486	486	486	486	486	486	486	486	486	486
CE	45	-29	65803	501	501	501	501	501	501	501	501	501	501
CE	50	-29	65804	514	514	514	514	514	514	514	514	514	514
CE	60	-29	65805	537	537	537	537	537	537	537	537	537	537
CE	80	-29	65806	628	628	628	628	628	628	628	628	628	628
CE	90	-29	65807	651	651	651	651	651	651	651	651	651	651
CE	100	-29	65808	682	682	682	682	682	682	682	682	682	682
CE	120	-29	65841	730	730	730	730	730	730	730	730	730	730

Magasság-, szélesség- és mélységcsökkentés nem megengedett!

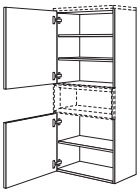
717
573

Midi szekrény Case polcbetéthez
Polcbetét magassága: 285 mm,
2 ajtó,
3 belső polc,
korpuszmagasság: 1584 mm

Rövid megnevezés	Szélesség cm-ben		Rendelési szám	Pontok 1	2	3	4	5	6	7	8	9	10
BMC	30	-158	2584	761	781	794	831	845	877	911	—	959	—
BMC	40	-158	2585	791	813	838	908	911	955	1.002	—	1.054	—
BMC	45	-158	2586	807	832	866	943	945	996	1.048	—	1.108	—
BMC	50	-158	2587	832	853	896	972	983	1.037	1.091	—	1.164	—
BMC	60	-158	2588	869	888	945	1.035	1.057	1.113	1.171	—	1.261	—

A Case CE-29 polcbetét kötelezően szükséges, és szintén meg kell rendelni.*
Szélesség- és mélységcsökkentés nem megengedett!

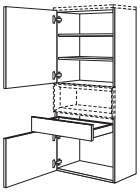
717
141
429

Midi szekrény Case polcbetéthez
Polcbetét magassága: 285 mm,
2 ajtó,
2 belső polc,
1 fiók,
korpuszmagasság: 1584 mm

Rövid megnevezés	Szélesség cm-ben		Rendelési szám	Pontok 1	2	3	4	5	6	7	8	9	10
BMSC	30	-158	2589	980	1.002	1.016	1.051	1.066	1.098	1.132	—	1.180	—
BMSC	40	-158	2596	1.019	1.041	1.066	1.134	1.137	1.183	1.229	—	1.282	—
BMSC	45	-158	2597	1.037	1.063	1.096	1.172	1.174	1.226	1.279	—	1.339	—
BMSC	50	-158	2598	1.067	1.088	1.132	1.209	1.219	1.273	1.329	—	1.399	—
BMSC	60	-158	2599	1.108	1.127	1.183	1.276	1.295	1.352	1.409	—	1.499	—

A Case CE-29 polcbetét kötelezően szükséges, és szintén meg kell rendelni.*
Szélesség- és mélységcsökkentés nem megengedett!

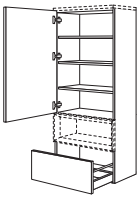
1005
285

Midi szekrény Case polcbetéthez
Polcbetét magassága: 285 mm,
1 ajtó,
1 kihúzható elem,
3 belső polc,
korpuszmagasság: 1584 mm

Rövid megnevezés	Szélesség cm-ben		Rendelési szám	Pontok 1	2	3	4	5	6	7	8	9	10
BMAC	45	-158	2957	1.037	1.063	1.096	1.172	1.174	1.226	1.279	—	1.339	—
BMAC	60	-158	2958	1.108	1.127	1.183	1.276	1.295	1.352	1.409	—	1.499	—

A Case CE-29 polcbetét kötelezően szükséges, és szintén meg kell rendelni.*
Szélesség- és mélységcsökkentés nem megengedett!

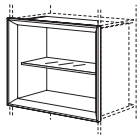
573

Case polcbetét
1 belső üvegpolc,
350 mm oldalmélységhez,
hasznos mélység: 290 mm

Szállítható színek:
097. sz. Havanna tölgy repro
198. sz. Sierra tölgy repro
354. sz. Palaszürke beton repro
399. sz. Milano diófa repro

Rövid megnevezés	Szélesség cm-ben		Rendelési szám	Pontok 1	2	3	4	5	6	7	8	9	10
CDE	30	-58	65836	593	593	593	593	593	593	593	593	593	593
CDE	40	-58	65837	632	632	632	632	632	632	632	632	632	632
CDE	45	-58	65838	653	653	653	653	653	653	653	653	653	653
CDE	50	-58	65839	673	673	673	673	673	673	673	673	673	673
CDE	60	-58	65840	710	710	710	710	710	710	710	710	710	710

Magasság-, szélesség- és mélységcsökkentés nem megengedett!

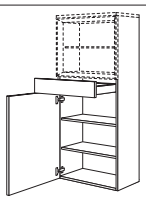
141
861

Midi szekrény Case polcbetéthez
Polcbetét magassága: 573 mm,
1 fiók,
1 ajtó,
2 belső polc,
korpuszmagasság: 1584 mm

Rövid megnevezés	Szélesség cm-ben		Rendelési szám	Pontok 1	2	3	4	5	6	7	8	9	10
BMSDC	30	-158	2937	829	857	867	904	915	939	962	—	996	—
BMSDC	40	-158	2938	861	886	911	972	977	1.002	1.031	—	1.066	—
BMSDC	45	-158	2939	876	896	929	1.004	1.007	1.037	1.070	—	1.115	—
BMSDC	50	-158	2948	896	915	955	1.031	1.037	1.073	1.108	—	1.168	—
BMSDC	60	-158	2949	934	943	997	1.079	1.099	1.139	1.180	—	1.257	—

A Case CDE-58 polcbetét kötelezően szükséges, és szintén meg kell rendelni.*
Szélesség- és mélységcsökkentés nem megengedett!

LINE N

Alsószekrények / Kisbútorok
Tükrös szekrények
fürdőszoba- és lakástervezéshez

Jelmagyarázat

S Elemek egyedi méretben kaphatók, lásd a 2 regisztert.

PTOSA A termék nem lehetséges PTOSA mechanikus nyitásrásegítéssel.

Szállítható színválasztékhoz lásd a színkártyát, kialakítási áttekintés M 2.1 oldal.

USA CAN Nem kapható a következő országokban: USA és Kanada.

35 Ugyanezen az áron kapható 350 mm-es oldalmélységben is.

56 Felár ellenében 561 mm oldalmélységben is rendelhető, tartókonzollal együtt.

Speciális kivitelek alsószekrényekhez és kisbútorokhoz

Itt találhatók az erre a regiszterre vonatkozó legfontosabb felszereltségi opciók és felárak rövid áttekintése.
Részletes leírások és tervezési útmutatások, valamint további opciók és egyedi kivitelek a 2.2 „Felszereltségi opciók, egyedi kivitelek“ regiszterben találhatók.

	Rövid megnevezés	Rendelési szám	Pontok
Palaszürke színű belső korpuszdekor felára	**MP-KID**	7947	96

nBOX felárak

Üvegoldalak felára szögletes korláttal rendelkező (belső) kihúzható elemeken	**MP-GLAS**	7915	127
Kihúzható doboz felára (belső) kihúzható elemeken	**MP-BOX**	7905	98
Dizájnprofil felára (belső) fiókokhoz és (belső) kihúzható elemekhez	**MP-DPRO**	7918	23
Dizájnborítás felára (belső) fiókokhoz és (belső) kihúzható elemekhez	**MP-DCOV**	7923	55
Dizájn üveg takarólap felára belső kihúzható elemekhez	**MP-DGBLEN**	7925	101
Dizájn takarólap felára belső fiókokhoz és kihúzható dobozzal (MP-BOX) rendelkező belső kihúzható elemekhez	**MP-DBLEN**	7935	72

Felár mosdószekrények szifonkivágásaihoz BW* / NBW* egy kivágás 1 mosdóhoz	**SIA1WT**	9381	79
Szifonkivágás felára 1200 mm széles, 2 medencéhez való kivágással rendelkező mosdó-alsószekrényeken	**SIA2WT**	9383	175
A fogómélyedés (L-profil) LED-lámpás kivitelének felára alsószekrényeknél és magasszekrényeknél vízszintes fogómélyedéssel	**MP-NGML**	7983	31
A LED világítás felára a középső / alsó fogómélyedés (C-profil) megvilágításához	**MP-NGMC**	59709	32,9
Mélységcsökkentés fürdőszobai alsószekrényeken 350 mm oldalmélységre	**TK35**	7913	0
Felár tartókonzolokhoz 561 mm-es oldalmélységű fürdőszobai alsószekrények használatakor	**MP-BUST56**	7912	304
Vízálló padlólemez felára mosogatószekrényeknél	**MP-WPB**	4745	131

Megjegyzés: A fiókokhoz és kihúzható elemekhez való mechanikus nyitáskönnyítő (MP-PTOSA) nem lehetséges a Line N-választékban található termékekhez. A szállítási terjedelemben található nyitáskönnyítő kivételével Line ONE termékek esetén.

Alsószekrények fogantyú nélküli fürdőszoba és nappali tervezéshez

Oldalmélység: 461 mm
Korpuszmagasságok: 360 / 432 / 554 / 603 / 630 mm

Rövid megnevezés	Szélesség cm-ben	Rendelési szám	Pontok	Árcsoport LINE N									
			1	2	3	4	5	6	7	8	9	10

Falra akasztható alsószekrények, 360 mm magas

ÙJ 35 56	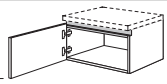 330	**Alsószekrény** 1 ajtó	NBU	30	-36	67323	352	374	385	397	409	428	—	—	—	—
			NBU	40	-36	67324	397	420	432	434	439	456	—	—	—	—
			NBU	45	-36	67327	416	442	451	467	475	492	—	—	—	—
			NBU	50	-36	67325	426	450	467	482	502	512	—	—	—	—
			NBU	60	-36	67326	457	488	493	536	540	561	—	—	—	—
ÙJ 35 56	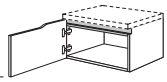 357	**Curve lezáró alsószekrény** 1 ajtó, nyitásirány = zárt frontlezárás	NBUAC	45	-36	67317	—	—	710[1]	733[2]	—	—	—	—	—	—
			NBUAC	60	-36	67318	—	—	739[1]	796[2]	—	—	—	—	—	—
									1) Csak Senso 357 2) Csak Easytouch 945							
									Magasság- és szélességcsökkentés nem megengedett!							
35 56	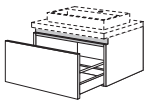 330	**Mosdószekrény** 1 kihúzható elem fa hátfallal az ügyfél által biztosított szifonkivágáshoz **Csak ráépíthető mosdókhoz megfelelő.**	NBWA	30	-36	67331	794	806	821	840	848	858	—	—	—	—
			NBWA	40	-36	67332	847	858	873	891	899	910	—	—	—	—
			NBWA	45	-36	67333	875	889	904	926	936	945	—	—	—	—
			NBWA	50	-36	67334	911	921	931	950	962	972	—	—	—	—
			NBWA	60	-36	67335	964	972	999	1.015	1.028	1.041	—	—	—	—
			NBWA	80	-36	67336	1.091	1.101	1.132	1.149	1.171	1.191	—	—	—	—
			NBWA	90	-36	67337	1.137	1.152	1.172	1.197	1.223	1.247	—	—	—	—
			NBWA	100	-36	67338	1.188	1.205	1.244	1.267	1.295	1.324	—	—	—	—
			NBWA	120	-36	67339	1.282	1.298	1.336	1.361	1.393	1.424	—	—	—	—
									Nedvességvédő lappal vagy vízvédő szőnyeggel nem szállítható.							
ÙJ 35 56	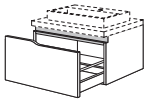 357	**Curve lezáró mosdószekrény** 1 kihúzható elem fa hátfallal az ügyfél által biztosított szifonkivágáshoz, nyitásirány = zárt frontlezárás **Csak ráépíthető mosdókhoz megfelelő.**	NBWAAC	45	-36	67328	—	—	1.162[1]	1.191[2]	—	—	—	—	—	—
			NBWAAC	60	-36	67329	—	—	1.245[1]	1.276[2]	—	—	—	—	—	—
			NBWAAC	90	-36	67330	—	—	1.472[1]	1.515[2]	—	—	—	—	—	—
									1) Csak Senso 357 2) Csak Easytouch 945							
									Nedvességvédő lappal vagy vízvédő szőnyeggel nem szállítható. *Adja meg az irányt!* *Magasság- és szélességcsökkentés nem megengedett!*							
35 56	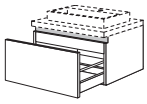 330	**Mosdószekrény** 1 belső lap, 1 kihúzható elem fa hátfallal az ügyfél által biztosított szifonkivágáshoz **Be- és ráépíthető mosdóasztalokhoz megfelelő.**	NBWBA	30	-36	67341	762	768	784	800	810	819	—	—	—	—
			NBWBA	40	-36	67342	810	819	838	851	864	875	—	—	—	—
			NBWBA	45	-36	67343	840	850	869	889	899	913	—	—	—	—
			NBWBA	50	-36	67344	869	882	894	914	927	940	—	—	—	—
			NBWBA	60	-36	67345	923	937	959	972	988	1.003	—	—	—	—
			NBWBA	80	-36	67346	1.031	1.038	1.072	1.086	1.107	1.129	—	—	—	—
			NBWBA	90	-36	67347	1.075	1.089	1.110	1.137	1.161	1.184	—	—	—	—
			NBWBA	100	-36	67348	1.120	1.133	1.169	1.194	1.222	1.248	—	—	—	—
			NBWBA	120	-36	67349	1.215	1.231	1.267	1.294	1.326	1.356	—	—	—	—
									Nedvességvédő lappal vagy vízvédő szőnyeggel nem szállítható. *MENTO* kerámia mosdóasztalbútorral nem szállítható.*							
ÙJ 35 56	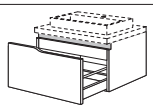 357	**Curve lezáró mosdószekrény** 1 belső lap, 1 kihúzható elem fa hátfallal az ügyfél által biztosított szifonkivágáshoz Nyitásirány = zárt frontlezárás **Be- és ráépíthető mosdóasztalokhoz megfelelő.**	NBWBAAC	45	-36	67319	—	—	1.127[1]	1.155[2]	—	—	—	—	—	—
			NBWBAAC	60	-36	67320	—	—	1.205[1]	1.234[2]	—	—	—	—	—	—
			NBWBAAC	90	-36	67321	—	—	1.410[1]	1.456[2]	—	—	—	—	—	—
									1) Csak Senso 357 2) Csak Easytouch 945							
									Nedvességvédő lappal vagy vízvédő szőnyeggel nem szállítható. *Adja meg az irányt!* *Magasság- és szélességcsökkentés nem megengedett!* *MENTO* kerámia mosdóasztalbútorral nem szállítható.*							
		**Vízálló alsó lemez** vízálló alaplap metálszürke színben mosdó alatti szekrényekhez	MP-WPB			4745	131	131	131	131	131	131	131	131	131	131

Alsószekrények fogantyú nélküli fürdőszoba és nappali tervezéshez

Oldalmélység: 461 mm
Korpuszmagasságok: 360 / 432 / 554 / 603 / 630 mm

		Rövid megnevezés	Szélesség cm-ben		Rendelési szám	Pontok / Árcsoport LINEN 1	2	3	4	5	6	7	8	9	10
35 ‹56›	 330 **Fiókosszekrény** 1 kihúzható elem	NBUA	30	-36	67351	607	612	628	639	647	656	—	—	—	—
		NBUA	40	-36	67352	660	664	680	695	710	723	—	—	—	—
		NBUA	45	-36	67353	691	696	714	730	742	755	—	—	—	—
		NBUA	50	-36	67354	717	724	736	748	761	774	—	—	—	—
		NBUA	60	-36	67355	769	780	800	812	828	842	—	—	—	—
		NBUA	80	-36	67356	886	895	924	946	965	983	—	—	—	—
		NBUA	90	-36	67357	921	937	964	994	1.018	1.041	—	—	—	—
		NBUA	100	-36	67358	956	971	1.000	1.034	1.060	1.088	—	—	—	—
		NBUA	120	-36	67359	1.038	1.051	1.086	1.132	1.162	1.193	—	—	—	—
35 ‹56›	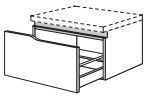 357 **Curve lezáró fiókos szekrény** 1 kihúzható elem, nyitásirány = zárt frontlezárás	NBUAAC	45	-36	67361	—	—	972[1]	996[2]	—	—	—	—	—	—
		NBUAAC	60	-36	67362	—	—	1.047[1]	1.073[2]	—	—	—	—	—	—
		NBUAAC	90	-36	67363	—	—	1.263[1]	1.313[2]	—	—	—	—	—	—
								1) Csak Senso 357 2) Csak Easytouch 945							
						Adja meg az irányt!									
						Magasság- és szélességcsökkentés nem megengedett!									
ÙJ	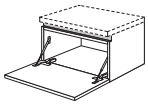 330 **Alsószekrény-polc** 1 ajtó mechanikus nyitástámogatással	NBUKB	45	-36	66884	794	799	816	842	853	864	—	—	—	—
		NBUKB	50	-36	66885	821	825	841	857	870	885	—	—	—	—
		NBUKB	60	-36	66886	861	870	899	911	927	943	—	—	—	—
		NBUKB	80	-36	66888	923	931	956	974	994	1.015	—	—	—	—
		NBUKB	90	-36	66889	943	956	993	1.012	1.034	1.057	—	—	—	—
		NBUKB	100	-36	66890	958	971	1.023	1.035	1.038	1.089	—	—	—	—
		NBUKB	120	-36	66891	1.021	1.038	1.102	1.121	1.126	1.178	—	—	—	—
						Magasságcsökkentések nem megengedettek!									
ÙJ	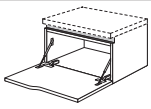 357 **Curve lezáró alsószekrény bárszekrényajtóval** 1 ajtó mechanikus nyitástámogatással, nyitásirány = zárt frontlezárás	NBUKBAC	45	-36	66897	—	—	1.075[1]	1.108[2]	—	—	—	—	—	—
		NBUKBAC	60	-36	66898	—	—	1.146[1]	1.172[2]	—	—	—	—	—	—
		NBUKBAC	90	-36	66899	—	—	1.294[1]	1.330[2]	—	—	—	—	—	—
								1) Csak Senso 357 2) Csak Easytouch 945							
						Adja meg az irányt!									
						Magasság- és szélességcsökkentés nem megengedett!									

Alsószekrények fogantyú nélküli fürdőszoba és nappali tervezéshez

Oldalmélység: 461 mm
Korpuszmagasságok: 360 / 432 / 554 / 603 / 630 mm

Rövid megnevezés	Szélesség cm-ben	Rendelési szám	Pontok	Árcsoport LINEN									
			1	2	3	4	5	6	7	8	9	10

Falra akasztható alsószekrények, 432 mm magas

35 ‹56›	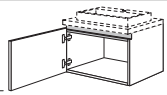 402	**Mosdószekrény** 1 ajtó **Csak ráépíthető mosdókhoz megfelelő.**	NBW	30	-43	67403	390	415	422	435	448	460	—	—	—	—
			NBW	40	-43	67404	425	437	457	480	489	498	—	—	—	—
			NBW	45	-43	67407	435	447	470	488	502	515	—	—	—	—
			NBW	50	-43	67405	460	480	499	520	536	552	—	—	—	—
			NBW	60	-43	67406	483	512	518	565	581	600	—	—	—	—
ÚJ 35 ‹56›	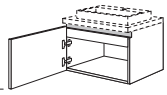 402	**Mosdószekrény** 1 belső lap, 1 ajtó **Be- és ráépíthető mosdóasztalokhoz megfelelő.**	NBWB	30	-43	67408	383	410	416	434	434	445	—	—	—	—
			NBWB	40	-43	67409	418	441	447	470	475	483	—	—	—	—
			NBWB	45	-43	67411	429	457	460	483	488	501	—	—	—	—
			NBWB	50	-43	67412	441	467	473	493	508	520	—	—	—	—
			NBWB	60	-43	67413	469	499	505	550	555	575	—	—	—	—
							MENTO kerámia mosdóasztalbútorral nem szállítható.*									
35 ‹56›	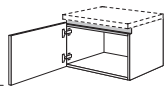 402	**Alsószekrény** 1 ajtó	NBU	30	-43	67423	390	415	422	435	448	460	—	—	—	—
			NBU	40	-43	67424	429	442	461	485	495	502	—	—	—	—
			NBU	45	-43	67427	437	453	477	496	510	521	—	—	—	—
			NBU	50	-43	67425	460	480	499	520	536	552	—	—	—	—
			NBU	60	-43	67426	482	511	517	564	578	594	—	—	—	—
35 ‹56›	 402	**Mosdószekrény** 1 kihúzható elem fa hátfallal az ügyfél által biztosított szifonkivágáshoz **Csak ráépíthető mosdókhoz megfelelő.**	NBWA	30	-43	67431	799	812	823	844	866	886	—	—	—	—
			NBWA	40	-43	67432	860	864	885	905	921	937	—	—	—	—
			NBWA	45	-43	67433	895	898	917	942	959	977	—	—	—	—
			NBWA	50	-43	67434	927	931	949	971	994	1.019	—	—	—	—
			NBWA	60	-43	67435	991	994	1.021	1.035	1.066	1.095	—	—	—	—
			NBWA	80	-43	67436	1.134	1.143	1.180	1.200	1.238	1.278	—	—	—	—
			NBWA	90	-43	67437	1.184	1.200	1.225	1.256	1.295	1.336	—	—	—	—
			NBWA	100	-43	67438	1.238	1.256	1.301	1.330	1.380	1.429	—	—	—	—
			NBWA	120	-43	67439	1.340	1.356	1.402	1.434	1.463	1.495	—	—	—	—
							Nedvességvédő lappal vagy vízvédő szőnyeggel nem szállítható.									
35 ‹56›	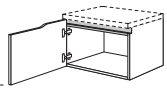 429	**Curve lezáró alsószekrény** 1 ajtó, nyitásirány = zárt frontlezárás	NBUAC	45	-43	67417	—	—	764[1]	769[2]	—	—	—	—	—	—
			NBUAC	60	-43	67418	—	—	791[1]	835[2]	—	—	—	—	—	—
							1) Csak Senso 357 2) Csak Easytouch 945									
							Magasság- és szélességcsökkentés nem megengedett!									
35 ‹56›	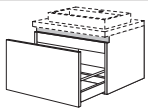 402	**Mosdószekrény** 1 belső lap, 1 kihúzható elem fa hátfallal az ügyfél által biztosított szifonkivágáshoz **Be- és ráépíthető mosdóasztalokhoz megfelelő.**	NBWBA	30	-43	67442	771	777	787	807	822	837	—	—	—	—
			NBWBA	40	-43	67443	818	828	848	870	882	894	—	—	—	—
			NBWBA	45	-43	67444	848	861	882	904	921	937	—	—	—	—
			NBWBA	50	-43	67445	883	894	913	936	949	964	—	—	—	—
			NBWBA	60	-43	67446	946	956	983	997	1.016	1.032	—	—	—	—
			NBWBA	80	-43	67447	1.072	1.082	1.121	1.139	1.162	1.186	—	—	—	—
			NBWBA	90	-43	67448	1.124	1.139	1.161	1.193	1.219	1.244	—	—	—	—
			NBWBA	100	-43	67449	1.167	1.186	1.226	1.257	1.289	1.323	—	—	—	—
			NBWBA	120	-43	67450	1.275	1.289	1.336	1.367	1.403	1.441	—	—	—	—
							Nedvességvédő lappal vagy vízvédő szőnyeggel nem szállítható.									
							MENTO kerámia mosdóasztalbútorral nem szállítható.*									
ÚJ 35 ‹56›	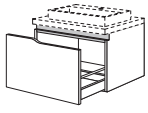 429	**Curve lezáró mosdószekrény** 1 kihúzható elem fa hátfallal az ügyfél által biztosított szifonkivágáshoz Nyitásirány = zárt frontlezárás **Csak ráépíthető mosdókhoz megfelelő.**	NBWAAC	45	-43	67428	—	—	1.202[1]	1.215[2]	—	—	—	—	—	—
			NBWAAC	60	-43	67429	—	—	1.295[1]	1.307[2]	—	—	—	—	—	—
			NBWAAC	90	-43	67430	—	—	1.583[1]	1.587[2]	—	—	—	—	—	—
							1) Csak Senso 357 2) Csak Easytouch 945									
							Nedvességvédő lappal vagy vízvédő szőnyeggel nem szállítható.									
							Adja meg az irányt!									
							Magasság- és szélességcsökkentés nem megengedett!									

Alsószekrények fogantyú nélküli fürdőszoba és nappali tervezéshez

Oldalmélység: 461 mm
Korpuszmagasságok: 360 / 432 / 554 / 603 / 630 mm

		Rövid megnevezés	Szélesség cm-ben		Rendelési szám	Pontok / Árcsoport LINEN 1	2	3	4	5	6	7	8	9	10
35 ‹56› 402	 **Fiókosszekrény** 1 kihúzható elem	NBUA	30	-43	67451	629	631	647	653	670	688	—	—	—	—
		NBUA	40	-43	67452	682	686	701	726	739	755	—	—	—	—
		NBUA	45	-43	67453	711	715	739	756	772	788	—	—	—	—
		NBUA	50	-43	67454	753	756	769	790	804	816	—	—	—	—
		NBUA	60	-43	67455	802	809	840	851	872	892	—	—	—	—
		NBUA	80	-43	67456	926	939	977	1.006	1.028	1.048	—	—	—	—
		NBUA	90	-43	67457	969	983	1.019	1.060	1.085	1.110	—	—	—	—
		NBUA	100	-43	67458	1.004	1.021	1.057	1.099	1.133	1.167	—	—	—	—
		NBUA	120	-43	67459	1.089	1.099	1.149	1.207	1.244	1.282	—	—	—	—
ÚJ 35 ‹56› 429	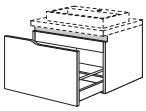 **Curve lezáró mosdószekrény** 1 belső lap, 1 kihúzható elem fa hátfallal az ügyfél által biztosított szifonkivágáshoz Nyitásirány = zárt frontlezárás **Be- és ráépíthető mosdóasztalokhoz megfelelő.**	NBWBAAC	45	-43	67419	—	—	1.168[1]	1.178[2]	—	—	—	—	—	—
		NBWBAAC	60	-43	67420	—	—	1.257[1]	1.270[2]	—	—	—	—	—	—
		NBWBAAC	90	-43	67421	—	—	1.518[1]	1.523[2]	—	—	—	—	—	—
						1) Csak Senso 357 2) Csak Easytouch 945									
						Nedvességvédő lappal vagy vízvédő szőnyeggel nem szállítható.									
						Adja meg az irányt!									
						Magasság- és szélességcsökkentés nem megengedett!									
						MENTO kerámia mosdóasztalbútorral nem szállítható.*									
35 ‹56› 429	 **Curve lezáró fiókos szekrény** 1 kihúzható elem, nyitásirány = zárt frontlezárás	NBUAAC	45	-43	67463	—	—	1.025[1]	1.029[2]	—	—	—	—	—	—
		NBUAAC	60	-43	67464	—	—	1.115[1]	1.124[2]	—	—	—	—	—	—
		NBUAAC	90	-43	67465	—	—	1.377[1]	1.391[2]	—	—	—	—	—	—
						1) Csak Senso 357 2) Csak Easytouch 945									
						Adja meg az irányt!									
						Magasság- és szélességcsökkentés nem megengedett!									
	 **Vízálló alsó lemez** vízálló alaplap metálszürke színben mosdó alatti szekrényekhez	MP-WPB			4745	131	131	131	131	131	131	131	131	131	131

Falra akasztható alsószekrények, 554 mm magas

35 ‹56› 164 330	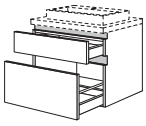 **Mosdószekrény** 1 fiók fa hátfallal az ügyfél által biztosított szifonkivágáshoz, 1 kihúzható elem fa hátfallal az ügyfél által biztosított szifonkivágáshoz **Csak a ráépíthető mosdóasztalokhoz megfelelő.**	NBWSA	30	-55	67531	1.056	1.099	1.121	1.139	1.148	1.156	—	—	—	—
		NBWSA	40	-55	67532	1.149	1.191	1.207	1.234	1.247	1.260	—	—	—	—
		NBWSA	45	-55	67533	1.187	1.226	1.247	1.273	1.292	1.311	—	—	—	—
		NBWSA	50	-55	67534	1.206	1.260	1.278	1.301	1.320	1.339	—	—	—	—
		NBWSA	60	-55	67535	1.280	1.329	1.349	1.371	1.386	1.399	—	—	—	—
		NBWSA	80	-55	67536	1.435	1.485	1.524	1.559	1.568	1.577	—	—	—	—
		NBWSA	90	-55	67537	1.485	1.543	1.590	1.616	1.624	1.631	—	—	—	—
		NBWSA	100	-55	67538	1.565	1.618	1.660	1.710	1.761	1.810	—	—	—	—
		NBWSA	120	-55	67539	1.675	1.729	1.781	1.841	1.875	1.910	—	—	—	—
						Nedvességvédő lappal vagy vízvédő szőnyeggel nem szállítható.									
35 ‹56› 164 330	 **Mosdószekrény** 1 fix lap, 1 kihúzható elem fa hátfallal az ügyfél által biztosított szifonkivágáshoz **Be- és ráépíthető mosdóasztalokhoz megfelelő.**	NBWA	30	-55	67541	774	818	828	848	858	867	—	—	—	—
		NBWA	40	-55	67542	829	872	894	923	936	948	—	—	—	—
		NBWA	45	-55	67543	867	905	931	956	977	996	—	—	—	—
		NBWA	50	-55	67544	891	945	967	993	1.012	1.029	—	—	—	—
		NBWA	60	-55	67545	967	1.015	1.041	1.060	1.075	1.088	—	—	—	—
		NBWA	80	-55	67546	1.136	1.187	1.226	1.251	1.260	1.270	—	—	—	—
		NBWA	90	-55	67547	1.188	1.247	1.278	1.311	1.317	1.326	—	—	—	—
		NBWA	100	-55	67548	1.256	1.308	1.356	1.391	1.442	1.492	—	—	—	—
		NBWA	120	-55	67549	1.365	1.418	1.467	1.504	1.539	1.571	—	—	—	—
						Nedvességvédő lappal vagy vízvédő szőnyeggel nem szállítható.									
						MENTO kerámia mosdóasztalbútorral nem szállítható.*									
	 **Vízálló alsó lemez** vízálló alaplap metálszürke színben mosdó alatti szekrényekhez	MP-WPB			4745	131	131	131	131	131	131	131	131	131	131

Alsószekrények fogantyú nélküli fürdőszoba és nappali tervezéshez

Oldalmélység: 461 mm
Korpuszmagasságok: 360 / 432 / 554 / 603 / 630 mm

		Rövid megnevezés	Szélesség cm-ben		Rendelési szám	Pontok 1	2	3	4	5	6	7	8	9	10
35 ‹56›	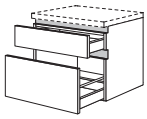 164 330 **Fiókosszekrény** 1 fiók, 1 kihúzható elem	NBUSA	30	-55	67551	797	841	861	880	888	896	—	—	—	—
		NBUSA	40	-55	67552	892	936	952	975	988	1.002	—	—	—	—
		NBUSA	45	-55	67553	929	968	994	1.018	1.037	1.056	—	—	—	—
		NBUSA	50	-55	67554	952	1.006	1.023	1.044	1.063	1.082	—	—	—	—
		NBUSA	60	-55	67555	1.026	1.075	1.096	1.113	1.127	1.140	—	—	—	—
		NBUSA	80	-55	67556	1.167	1.216	1.257	1.292	1.301	1.311	—	—	—	—
		NBUSA	90	-55	67557	1.213	1.273	1.318	1.342	1.349	1.355	—	—	—	—
		NBUSA	100	-55	67558	1.286	1.339	1.387	1.431	1.480	1.530	—	—	—	—
		NBUSA	120	-55	67559	1.387	1.441	1.494	1.552	1.587	1.621	—	—	—	—

Falra akasztható alsószekrények középső fogómélyedéssel, 603 mm magas

ÙJ 35 ‹56›	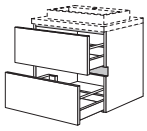 285 285 **Mosdószekrény** 2 kihúzható elem fa hátfallal az ügyfél által biztosított szifonkivágáshoz **Fogómélyedéssel csak középen, L-profil nélkül.** **Csak a ráépíthető mosdóasztalokhoz megfelelő.**	NBW2A	30	-60	67631	1.127	1.172	1.180	1.199	1.207	1.216	—	—	—	—
		NBW2A	40	-60	67632	1.167	1.209	1.221	1.267	1.279	1.291	—	—	—	—
		NBW2A	45	-60	67633	1.190	1.229	1.253	1.291	1.310	1.330	—	—	—	—
		NBW2A	50	-60	67634	1.218	1.272	1.285	1.332	1.349	1.369	—	—	—	—
		NBW2A	60	-60	67635	1.259	1.307	1.334	1.387	1.400	1.416	—	—	—	—
		NBW2A	80	-60	67636	1.480	1.532	1.580	1.673	1.683	1.691	—	—	—	—
		NBW2A	90	-60	67637	1.548	1.606	1.656	1.765	1.772	1.780	—	—	—	—
		NBW2A	100	-60	67638	1.590	1.643	1.710	1.806	1.856	1.907	—	—	—	—
		NBW2A	120	-60	67639	1.768	1.822	1.888	2.009	2.044	2.078	—	—	—	—
						Nedvességvédő lappal vagy vízvédő szőnyeggel nem szállítható.									
ÙJ 35 ‹56›	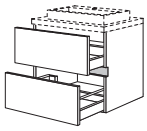 285 285 **Mosdószekrény** 1 belső lap, 1 fiók fa fiókhátfallal az ügyfél által biztosított szifonkivágáshoz, 1 kihúzható elem fa hátfallal az ügyfél által biztosított szifonkivágáshoz **Fogómélyedéssel csak középen, L-profil nélkül.** **Be- és ráépíthető mosdóasztalokhoz megfelelő.**	NBWSA	30	-60	67641	1.092	1.136	1.140	1.161	1.169	1.178	—	—	—	—
		NBWSA	40	-60	67642	1.127	1.171	1.180	1.229	1.242	1.254	—	—	—	—
		NBWSA	45	-60	67643	1.152	1.191	1.216	1.250	1.270	1.289	—	—	—	—
		NBWSA	50	-60	67644	1.178	1.232	1.251	1.292	1.313	1.332	—	—	—	—
		NBWSA	60	-60	67645	1.218	1.266	1.294	1.346	1.362	1.377	—	—	—	—
		NBWSA	80	-60	67646	1.418	1.469	1.518	1.613	1.622	1.631	—	—	—	—
		NBWSA	90	-60	67647	1.485	1.543	1.596	1.702	1.710	1.717	—	—	—	—
		NBWSA	100	-60	67648	1.515	1.567	1.634	1.733	1.783	1.832	—	—	—	—
		NBWSA	120	-60	67649	1.698	1.752	1.819	1.942	1.975	2.009	—	—	—	—
						Nedvességvédő lappal vagy vízvédő szőnyeggel nem szállítható.									
	 **Vízálló alsó lemez** vízálló alaplap metálszürke színben mosdó alatti szekrényekhez	MP-WPB			4745	131	131	131	131	131	131	131	131	131	131
ÙJ 35 ‹56›	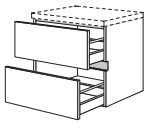 285 285 **Fiókosszekrény** 2 kihúzható elem **Fogómélyedéssel csak középen, L-profil nélkül.**	NBU2A	30	-60	67651	961	1.003	1.012	1.035	1.044	1.051	—	—	—	—
		NBU2A	40	-60	67652	1.006	1.047	1.056	1.105	1.117	1.129	—	—	—	—
		NBU2A	45	-60	67653	1.028	1.069	1.089	1.127	1.145	1.164	—	—	—	—
		NBU2A	50	-60	67654	1.053	1.107	1.123	1.168	1.187	1.207	—	—	—	—
		NBU2A	60	-60	67655	1.091	1.139	1.169	1.221	1.235	1.250	—	—	—	—
		NBU2A	80	-60	67656	1.340	1.391	1.441	1.536	1.545	1.553	—	—	—	—
		NBU2A	90	-60	67657	1.409	1.467	1.520	1.626	1.635	1.643	—	—	—	—
		NBU2A	100	-60	67658	1.440	1.492	1.559	1.659	1.708	1.758	—	—	—	—
		NBU2A	120	-60	67659	1.625	1.678	1.743	1.866	1.901	1.936	—	—	—	—

Alsószekrények fogantyú nélküli fürdőszoba és nappali tervezéshez

Oldalmélység: 461 mm
Korpuszmagasságok: 360 / 432 / 554 / 603 / 630 mm

Rövid megnevezés	Szélesség cm-ben		Rendelési szám	Pontok / Árcsoport LINEN 1	2	3	4	5	6	7	8	9	10

Falra akasztható alsószekrények, 630 mm magas

35 · 56

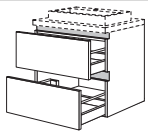

Mosdószekrény
2 kihúzható elem fa hátfallal
az ügyfél által biztosított szifonkivágáshoz

Csak a ráépíthető mosdóasztalokhoz megfelelő.

Rövid megnevezés	Szélesség cm-ben		Rendelési szám	1	2	3	4	5	6	7	8	9	10
NBW2A	30	-63	67601	1.159	1.205	1.212	1.231	1.240	1.248	—	—	—	—
NBW2A	40	-63	67602	1.209	1.251	1.263	1.310	1.323	1.334	—	—	—	—
NBW2A	45	-63	67603	1.238	1.278	1.301	1.339	1.358	1.378	—	—	—	—
NBW2A	50	-63	67604	1.272	1.326	1.339	1.386	1.403	1.422	—	—	—	—
NBW2A	60	-63	67605	1.323	1.369	1.399	1.451	1.464	1.480	—	—	—	—
NBW2A	80	-63	67606	1.565	1.616	1.664	1.759	1.768	1.775	—	—	—	—
NBW2A	90	-63	67607	1.644	1.702	1.752	1.862	1.869	1.876	—	—	—	—
NBW2A	100	-63	67608	1.697	1.749	1.816	1.913	1.962	2.013	—	—	—	—
NBW2A	120	-63	67609	1.897	1.951	2.016	2.137	2.172	2.206	—	—	—	—

Nedvességvédő lappal vagy vízvédő szőnyeggel nem szállítható.

35 · 56

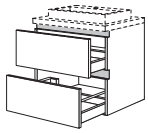

Mosdószekrény
1 belső lap,
1 fiók fa fiókhátfallal
az ügyfél által biztosított
szifonkivágáshoz,
1 kihúzható elem fa hátfallal
az ügyfél által biztosított szifonkivágáshoz

Be- és ráépíthető mosdóasztalokhoz megfelelő.

Rövid megnevezés	Szélesség cm-ben		Rendelési szám	1	2	3	4	5	6	7	8	9	10
NBWSA	30	-63	67611	1.124	1.168	1.172	1.193	1.202	1.210	—	—	—	—
NBWSA	40	-63	67612	1.171	1.213	1.223	1.273	1.285	1.296	—	—	—	—
NBWSA	45	-63	67613	1.200	1.240	1.264	1.298	1.317	1.337	—	—	—	—
NBWSA	50	-63	67614	1.232	1.286	1.304	1.346	1.365	1.386	—	—	—	—
NBWSA	60	-63	67615	1.282	1.330	1.358	1.410	1.426	1.441	—	—	—	—
NBWSA	80	-63	67616	1.504	1.555	1.605	1.699	1.708	1.716	—	—	—	—
NBWSA	90	-63	67617	1.581	1.640	1.692	1.799	1.806	1.813	—	—	—	—
NBWSA	100	-63	67618	1.622	1.673	1.742	1.841	1.889	1.939	—	—	—	—
NBWSA	120	-63	67619	1.826	1.880	1.948	2.070	2.104	2.137	—	—	—	—

Nedvességvédő lappal vagy vízvédő szőnyeggel nem szállítható.

MENTO kerámia mosdóasztalbútorral nem szállítható.*



Vízálló alsó lemez
vízálló alaplap
metálszürke színben
mosdó alatti szekrényekhez

Rövid megnevezés	Szélesség cm-ben		Rendelési szám	1	2	3	4	5	6	7	8	9	10
MP-WPB			4745	131	131	131	131	131	131	131	131	131	131

35 · 56

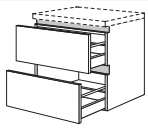

Fiókosszekrény
2 kihúzható elem

Rövid megnevezés	Szélesség cm-ben		Rendelési szám	1	2	3	4	5	6	7	8	9	10
NBU2A	30	-63	67621	993	1.035	1.044	1.067	1.076	1.083	—	—	—	—
NBU2A	40	-63	67622	1.048	1.089	1.098	1.148	1.159	1.172	—	—	—	—
NBU2A	45	-63	67623	1.076	1.117	1.137	1.175	1.193	1.212	—	—	—	—
NBU2A	50	-63	67624	1.105	1.159	1.177	1.222	1.241	1.260	—	—	—	—
NBU2A	60	-63	67625	1.155	1.203	1.234	1.285	1.299	1.314	—	—	—	—
NBU2A	80	-63	67626	1.426	1.478	1.526	1.621	1.629	1.640	—	—	—	—
NBU2A	90	-63	67627	1.505	1.564	1.616	1.723	1.730	1.739	—	—	—	—
NBU2A	100	-63	67628	1.546	1.599	1.666	1.765	1.815	1.864	—	—	—	—
NBU2A	120	-63	67629	1.753	1.806	1.872	1.993	2.029	2.064	—	—	—	—

Fürdőszobai tükrös szekrények

Oldalmélység: 202 mm
Korpuszmagasság: 720 mm
1. faliszekrény-magasság

		Rövid megnevezés	Szélesség cm-ben		Rendelési szám	Pontok Árcsoport LINE N 1	2	3	4	5	6	7	8	9	10
Fürdőszobai tükrös szekrények, 720 mm magas															
USA CAN	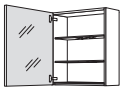 717	**WBSP**	**60**	**-1**	2721	975	975	975	975	975	975	975	975	975	975
	Tükrös szekrény 1 tükörajtó, 2 üvegpolc, faliszekrény-alapzat, rádolgozott nemesacél hatású profilléccel, nemesacél hatású, Teljes mélység: 210 mm, Oldalmélység: 202 mm, Hasznos mélység: 178 mm Ajtónként egy fogantyút szállítunk, amely opcionálisan felszerelhető.					*Megfelelő oldalfalak és fedőlapok, lásd az Oldalfalak c. regisztert.* *Megfelelő dugaszolóaljzatok és világítás-rendszerek, lásd a tartozéklistát.* *Beépíthető változatként opcionálisan LED alumíniumkeret (LARSP(S)*) kapható falmélyedésekbe épített tükrös szekrényekhez, lásd a tartozéklistát,* *Tartozékok fürdőszoba- és lakástervezésekhez regiszter.* *Falkivágás WBSP* tükrös szekrényekhez beépített változatként:* *Korpuszszélesség és -magasság + 10 mm, beépítési mélység: 178 mm* *Magasság-, szélesség- és mélységcsökkentés nem megengedett!*									
USA CAN	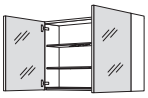 717	**WBSP**	**80**	**-1**	2722	1.330	1.330	1.330	1.330	1.330	1.330	1.330	1.330	1.330	1.330
		WBSP	**90**	**-1**	2723	1.396	1.396	1.396	1.396	1.396	1.396	1.396	1.396	1.396	1.396
		WBSP	**100**	**-1**	2724	1.460	1.460	1.460	1.460	1.460	1.460	1.460	1.460	1.460	1.460
		WBSP	**120**	**-1**	2725	1.583	1.583	1.583	1.583	1.583	1.583	1.583	1.583	1.583	1.583
	Tükrös szekrény 2 tükörajtó, 2 üvegpolc, faliszekrény-alapzat, rádolgozott nemesacél hatású profilléccel, nemesacél hatású, Teljes mélység: 210 mm, Oldalmélység: 202 mm, Hasznos mélység: 178 mm Ajtónként egy fogantyút szállítunk, amely opcionálisan felszerelhető.					*Megfelelő oldalfalak és fedőlapok, lásd az Oldalfalak c. regisztert.* *Megfelelő dugaszolóaljzatok és világítás-rendszerek, lásd a tartozéklistát.* *Beépíthető változatként opcionálisan LED alumíniumkeret (LARSP(S)*) kapható falmélyedésekbe épített tükrös szekrényekhez, lásd a tartozéklistát,* *Tartozékok fürdőszoba- és lakástervezésekhez regiszter.* *Falkivágás WBSP* tükrös szekrényekhez beépített változatként:* *Korpuszszélesség és -magasság + 10 mm, beépítési mélység: 178 mm* *Magasság-, szélesség- és mélységcsökkentés nem megengedett!*									
USA CAN	 717	**WBSP3**	**90**	**-1**	2729	1.729	1.729	1.729	1.729	1.729	1.729	1.729	1.729	1.729	1.729
		WBSP3	**100**	**-1**	2730	1.791	1.791	1.791	1.791	1.791	1.791	1.791	1.791	1.791	1.791
		WBSP3	**120**	**-1**	2732	1.876	1.876	1.876	1.876	1.876	1.876	1.876	1.876	1.876	1.876
	Tükrös szekrény 3 tükörajtó, 4 üvegpolc, 1 középső oldal, faliszekrény-alapzat, rádolgozott nemesacél hatású profilléccel, nemesacél hatású, Teljes mélység: 210 mm, Oldalmélység: 202 mm, Hasznos mélység: 178 mm Ajtószélesség korpuszszélességenként: 900 mm: 297 / **297** / 297 mm 1000 mm: 297 / **397** / 297 mm 1200 mm: 297 / **597** / 297 mm Ajtónként egy fogantyút szállítunk, amely opcionálisan felszerelhető.					*Kérjük, hogy megrendelésnél adja meg a középső ajtó irányát.* *Megfelelő oldalfalak és fedőlapok, lásd az Oldalfalak c. regisztert.* *Megfelelő dugaszolóaljzatok és világítás-rendszerek, lásd a tartozéklistát.* *Beépíthető változatként opcionálisan LED alumíniumkeret (LARSP(S)*) kapható falmélyedésekbe épített tükrös szekrényekhez, lásd a tartozéklistát,* *Tartozékok fürdőszoba- és lakástervezésekhez regiszter.* *Falkivágás WBSP* tükrös szekrényekhez beépített változatként:* *Korpuszszélesség és -magasság + 10 mm, beépítési mélység: 178 mm* *Magasság-, szélesség- és mélységcsökkentés nem megengedett!*									
USA CAN	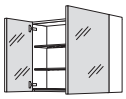 717	**WBSPA**	**80**	**-1**	2728	1.400	1.400	1.400	1.400	1.400	1.400	1.400	1.400	1.400	1.400
	Tükrös szekrény 1 tükörajtó, 497 mm széles, 1 üvegpolc, 297 mm széles 2 üvegpolc, faliszekrény-alapzat, rádolgozott nemesacél hatású profilléccel, nemesacél hatású, Teljes mélység: 210 mm, Oldalmélység: 202 mm, Hasznos mélység: 178 mm Ajtónként egy fogantyút szállítunk, amely opcionálisan felszerelhető.					*Megfelelő oldalfalak és fedőlapok, lásd az Oldalfalak c. regisztert.* *Megfelelő dugaszolóaljzatokhoz és világítás-rendszerekhez lásd a tartozéklistát.* *Beépíthető változatként opcionálisan LED alumíniumkeret (LARSP(S)*) kapható falmélyedésekbe épített tükrös szekrényekhez, lásd a tartozéklistát,* *Tartozékok fürdőszoba- és lakástervezésekhez regiszter.* *Falkivágás WBSP* tükrös szekrényekhez beépített változatként:* *Korpuszszélesség és -magasság + 10 mm, beépítési mélység: 178 mm* *Magasság-, szélesség- és mélységcsökkentés nem megengedett!*									

Oldalszekrények és midi szekrények fogantyú nélküli fürdőszoba és nappali tervezéshez

Oldalmélység: 350 mm
Korpuszmagasságok: 720 / 1152 / 1247 / 1296 / 1584 mm

		Rövid megnevezés	Szélesség cm-ben		Rendelési szám	Pontok / Árcsoport LINEN 1	2	3	4	5	6	7	8	9	10
Oldalszekrények és midi szekrények															
	690 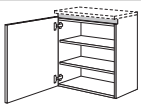 **Oldalszekrény** 1 ajtó, 2 belső polc, korpuszmagasság: 720 mm	**NBS**	**30**	**-72**	67711	463	480	501	543	555	566	—	—	—	—
		NBS	**40**	**-72**	67714	508	529	553	610	625	638	—	—	—	—
		NBS	**45**	**-72**	67717	536	553	581	639	657	673	—	—	—	—
		NBS	**50**	**-72**	67712	558	578	609	673	692	712	—	—	—	—
		NBS	**60**	**-72**	67716	607	623	661	737	761	784	—	—	—	—
						Fedőlap tervezése ajánlott!									
	717 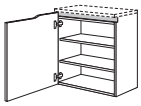 **Curve lezáró oldalszekrény** 1 ajtó, 2 belső polc, korpuszmagasság: 720 mm, nyitásirány = zárt frontlezárás	**NBSAC**	**45**	**-72**	67460	—	—	873[1]	971[2]	—	—	—	—	—	—
		NBSAC	**60**	**-72**	67461	—	—	990[1]	1.050[2]	—	—	—	—	—	—
						1) Csak Senso 357 2) Csak Easytouch 945									
						Adja meg az irányt!									
						Fedőlap tervezése ajánlott!									
						Magasság- és szélességcsökkentés nem megengedett!									
	164 164 330  **Oldalszekrény** 2 fiók, 1 kihúzható elem, korpuszmagasság: 720 mm	**NBS2SA**	**30**	**-72**	67713	1.105	1.124	1.133	1.209	1.221	1.231	—	—	—	—
		NBS2SA	**40**	**-72**	67704	1.143	1.167	1.183	1.272	1.285	1.298	—	—	—	—
		NBS2SA	**45**	**-72**	67707	1.169	1.186	1.207	1.298	1.314	1.332	—	—	—	—
		NBS2SA	**50**	**-72**	67715	1.187	1.207	1.232	1.329	1.349	1.369	—	—	—	—
		NBS2SA	**60**	**-72**	67706	1.234	1.250	1.282	1.388	1.412	1.437	—	—	—	—
						Fedőlap tervezése ajánlott!									
	191 164 357  **Curve lezáró oldalszekrény** 2 fiók, 1 kihúzható elem, korpuszmagasság: 720 mm, nyitásirány = zárt frontlezárás	**NBS2SAAC**	**45**	**-72**	67466	—	—	1.734[1]	1.813[2]	—	—	—	—	—	—
		NBS2SAAC	**60**	**-72**	67467	—	—	1.859[1]	1.897[2]	—	—	—	—	—	—
						1) Csak Senso 357 2) Csak Easytouch 945									
						Adja meg az irányt!									
						Fedőlap tervezése ajánlott!									
						Magasság- és szélességcsökkentés nem megengedett!									
ÙJ	789 330  **Midi szekrény** 2 ajtó, 1 fix polclap, 2 belső polc, korpuszmagasság: 1152 mm	**NBM2T**	**30**	**-115**	67770	644	677	698	753	772	791	—	—	—	—
		NBM2T	**40**	**-115**	67771	718	746	778	844	869	888	—	—	—	—
		NBM2T	**45**	**-115**	67772	749	772	813	904	930	946	—	—	—	—
		NBM2T	**50**	**-115**	67773	778	813	851	933	962	993	—	—	—	—
		NBM2T	**60**	**-115**	67774	853	864	948	1.026	1.075	1.104	—	—	—	—
						Fedőlap tervezése ajánlott!									
ÙJ	789 357  **Curve lezáró midi szekrény** 2 ajtó, 1 fix polclap, 2 belső polc, korpuszmagasság: 1152 mm nyitásirány = zárt frontlezárás	**NBM2TAC**	**45**	**-115**	67748	—	—	1.098[1]	1.178[2]	—	—	—	—	—	—
		NBM2TAC	**60**	**-115**	67749	—	—	1.223[1]	1.298[2]	—	—	—	—	—	—
						1) Csak Senso 357 2) Csak Easytouch 945									
						Szélességcsökkentés nem megengedett!									
						Fedőlap tervezése ajánlott!									
ÙJ	789 357  **Curve lezáró midi szekrény** 1 ajtó, 2 belső polc, 1 kihúzható elem, korpuszmagasság: 1152 mm nyitásirány = zárt frontlezárás	**NBMAAC**	**45**	**-115**	67741	—	—	1.359[1]	1.440[2]	—	—	—	—	—	—
		NBMAAC	**60**	**-115**	67742	—	—	1.548[1]	1.590[2]	—	—	—	—	—	—
						1) Csak Senso 357 2) Csak Easytouch 945									
						Szélesség- és mélységcsökkentés nem megengedett!									
						Fedőlap tervezése ajánlott!									
ÙJ	789 330  **Midi szekrény** 1 ajtó, 2 belső polc, 1 kihúzható elem, korpuszmagasság: 1152 mm	**NBMA**	**30**	**-115**	67736	861	895	924	971	990	1.007	—	—	—	—
		NBMA	**40**	**-115**	67737	965	991	1.019	1.085	1.110	1.129	—	—	—	—
		NBMA	**45**	**-115**	67738	1.013	1.035	1.075	1.167	1.191	1.207	—	—	—	—
		NBMA	**50**	**-115**	67739	1.054	1.089	1.123	1.203	1.232	1.263	—	—	—	—
		NBMA	**60**	**-115**	67740	1.150	1.162	1.273	1.317	1.364	1.394	—	—	—	—
						Fedőlap tervezése ajánlott!									

Oldalszekrények és midi szekrények fogantyú nélküli fürdőszoba és nappali tervezéshez

Oldalmélység: 350 mm
Korpuszmagasságok: 720 / 1152 / 1247 / 1296 / 1584 mm

		Rövid megnevezés	Szélesség cm-ben		Rendelési szám	Pontok / Árcsoport LINEN 1	2	3	4	5	6	7	8	9	10
	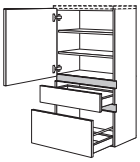 690 164 330	**Midi szekrény** 1 ajtó, 2 belső polc, 1 fiók, 1 kihúzható elem, korpuszmagasság: 1247 mm	NBMSA	30 -125	67733	1.069	1.120	1.149	1.242	1.313	1.384	—	—	—	—
			NBMSA	40 -125	67744	1.129	1.180	1.222	1.330	1.400	1.472	—	—	—	—
			NBMSA	45 -125	67747	1.158	1.210	1.257	1.377	1.448	1.520	—	—	—	—
			NBMSA	50 -125	67735	1.187	1.241	1.294	1.418	1.489	1.561	—	—	—	—
			NBMSA	60 -125	67746	1.247	1.301	1.368	1.505	1.577	1.650	—	—	—	—
						Fedőlap tervezése ajánlott!									
	 861 402	**Midi szekrény** 2 ajtó, 1 fix polclap, 2 belső polc, korpuszmagasság: 1296 mm	NBM2T	30 -130	67726	673	704	730	787	813	840	—	—	—	—
			NBM2T	40 -130	67727	743	774	815	892	918	945	—	—	—	—
			NBM2T	45 -130	67728	780	809	860	946	975	1.004	—	—	—	—
			NBM2T	50 -130	67729	818	844	899	993	1.028	1.063	—	—	—	—
			NBM2T	60 -130	67730	888	911	983	1.086	1.133	1.178	—	—	—	—
						Fedőlap tervezése ajánlott!									
ÚJ	 861 429	**Curve lezáró midi szekrény** 2 ajtó, 1 fix polclap, 2 belső polc, korpuszmagasság: 1296 mm nyitásirány = zárt frontlezárás	NBM2TAC	45 -130	67724	—	—	1.145[1]	1.221[2]	—	—	—	—	—	—
			NBM2TAC	60 -130	67725	—	—	1.257[1]	1.358[2]	—	—	—	—	—	—
						1) Csak Senso 357 2) Csak Easytouch 945									
						Szélességcsökkentés nem megengedett!									
						Fedőlap tervezése ajánlott!									
	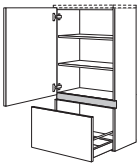 861 402	**Midi szekrény** 1 ajtó, 2 belső polc, 1 kihúzható elem, korpuszmagasság: 1296 mm	NBMA	30 -130	67751	889	921	955	1.004	1.031	1.056	—	—	—	—
			NBMA	40 -130	67752	990	1.019	1.054	1.133	1.159	1.186	—	—	—	—
			NBMA	45 -130	67753	1.042	1.072	1.121	1.207	1.237	1.266	—	—	—	—
			NBMA	50 -130	67755	1.094	1.121	1.171	1.263	1.298	1.333	—	—	—	—
			NBMA	60 -130	67756	1.186	1.209	1.307	1.378	1.422	1.467	—	—	—	—
						Fedőlap tervezése ajánlott!									
ÚJ	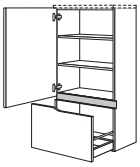 861 429	**Curve lezáró midi szekrény** 1 ajtó, 2 belső polc, 1 kihúzható elem, korpuszmagasság: 1296 mm nyitásirány = zárt frontlezárás	NBMAAC	45 -130	67731	—	—	1.406[1]	1.482[2]	—	—	—	—	—	—
			NBMAAC	60 -130	67732	—	—	1.583[1]	1.650[2]	—	—	—	—	—	—
						1) Csak Senso 357 2) Csak Easytouch 945									
						Szélesség- és mélységcsökkentés nem megengedett!									
						Fedőlap tervezése ajánlott!									
	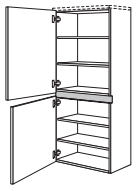 861 690	**Midi szekrény** 2 ajtó, 4 belső polc, korpuszmagasság: 1584 mm	NBM	30 -158	67763	680	710	734	788	863	937	—	—	—	—
			NBM	40 -158	67764	753	781	821	894	969	1.044	—	—	—	—
			NBM	45 -158	67767	790	816	866	949	1.026	1.104	—	—	—	—
			NBM	50 -158	67765	832	857	905	994	1.070	1.145	—	—	—	—
			NBM	60 -158	67766	899	923	991	1.088	1.167	1.244	—	—	—	—
ÚJ	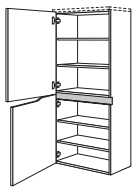 861 717	**Curve lezáró midi szekrény** 2 ajtó, 1 fix polclap, 4 belső polc, korpuszmagasság: 1584 mm nyitásirány = zárt frontlezárás	NBMAC	45 -158	67768	—	—	1.158[1]	1.286[2]	—	—	—	—	—	—
			NBMAC	60 -158	67769	—	—	1.323[1]	1.407[2]	—	—	—	—	—	—
						1) Csak Senso 357 2) Csak Easytouch 945									
						Szélességcsökkentés nem megengedett!									
						Fedőlap tervezése ajánlott!									
	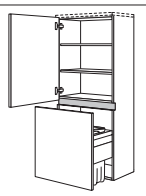 861 690	**Laundry-Carrier midi szekrény** 1 ajtó, 2 belső polc, 1 kihúzható elem Laundry Carrier ruháskosárral, 450 mm szélesség: 1 x 33 liter, 600 mm szélesség: 1 x 33 liter és 1 x 4 liter, korpuszmagasság: 1584 mm	NBMWK	45 -158	67759	1.783	1.810	1.857	1.940	2.019	2.095	—	—	—	—
			NBMWK	60 -158	67760	1.955	1.975	2.045	2.142	2.221	2.297	—	—	—	—

9

Konzollapok
Oldalfalak / Fedőlapok
fürdőszoba- és lakástervezéshez
Felület-oldalfalak

Jelmagyarázat

Szállítható színválasztékhoz lásd a színkártyát, kialakítási áttekintés M 2.1 oldal.

USA CAN Nem kapható a következő országokban: USA és Kanada.

A-G Energiaosztály: A - G

2700K-6500K Emotion technológiával:
fokozatmentesen szabályozható színhőmérséklet meleg fehértől hideg fehérig

Konzollapok
Oldalfalak
Fedőlapok

	Rövid megnevezés	Szélesség cm-ben		Rendelési szám	Pontok

Konzollapok, 100 mm vastag





Konzollap
100 mm vastag, mindkét oldalon bevonattal,
a struktúra iránya vízszintes,
elöl és oldalt polimer szegéllyel,
tartókonzolókkal együtt,
1003 mm-ig, 2 tartókonzol,
1203 mm-től 3 tartókonzol.
Szabadon függően és közvetlenül alsószekrényre is tervezhető.
Az anyag alul nyitott és szabadon hozzáférhető.
A tartókonzolokkal rendelkező egyes konzollap terhelhetősége
max. 100 kg.
A fal teherbírását a helyszínen kell ellenőrizni!

Szélességek: 803 mm / 1003 mm / 1203 mm / 1403 mm / 1603 mm
Mélység: 485 mm

Mosdóasztallapként és médiakonzolként használható.

Szállítható kivitelek:
198 Sierra tölgy repro
362 Como tölgy repro
354 Palaszürke beton repro
235 Venato Bianco márvány repro
320 Venato Nero márvány repro

A 9352 AP-AUS felár ellenében ráültethető mosdóasztalokhoz kivágás, valamint KDWE 3555 központos kábelátvezetés szállítható.
1203 mm szélességtől a kivágás továbbá ráültethető mosdóasztalokhoz bal vagy jobb oldalra is szállítható.

Nem lehetséges szélesség- mélységmódosítás!

KONSOP	**80**	**49**	6590	645
KONSOP	**100**	**49**	6591	731
KONSOP	**120**	**49**	6592	762
KONSOP	**140**	**49**	6593	858
KONSOP	**160**	**49**	6594	908

ábr. n.

Kivágás ráültethető mosdóasztalokhoz és/vagy kábelátvezetésekhez konzollapokban

AP-AUS			9352	42

Sakura dízájncsalád

Modern keret megjelenés fogantyúval 315 és oldalfalakkal, 362 Como tölgy repro dekor kivitelben

A következő programokhoz nem engedélyezett:
Cascada 684, Frame 419, Inline 526, Nordic 782, Pura 917, Sylt 706

A Slim Line munkalapokkal (APSLNS61) való tervezést javasoljuk, lásd a 4. lap munkalapok lapot.

Oldalfalak fürdőszobai alsószekrényekhez a Sakura dizájncsaládhoz

		Rövid megnevezés	Szélesség mm-ben		Rendelési szám	Pontok
ÙJ	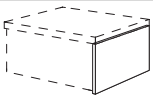 **Sakura lezáró oldalfal alsószekrényhez, korpuszmagasság** mélység: 503 mm, magasság: 288 mm	BUWS	16	-29	16125	139
ÙJ	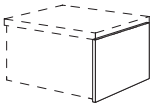 **Sakura lezáró oldalfal alsószekrényhez, korpuszmagasság** mélység: 503 mm, magasság: 360 mm	BUWS	16	-36	16126	145
	mint előbb, azonban **mélység: 603 mm**	BUWS	16	-36T	16127	149
ÙJ	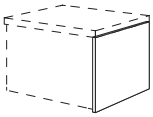 **Sakura lezáró oldalfal alsószekrényhez, korpuszmagasság** mélység: 503 mm, magasság: 432 mm	BUWS	16	-43	16128	147
	mint előbb, azonban **mélység: 603 mm**	BUWS	16	-43T	16129	155
ÙJ	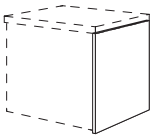 **Sakura lezáró oldalfal alsószekrényhez, korpuszmagasság** mélység: 503 mm, magasság: 576 mm	BUWS	16	-58	16130	155
	mint előbb, azonban **mélység: 603 mm**	BUWS	16	-58T	16131	165
ÙJ	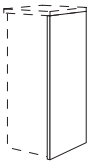 **Sakura lezáró oldalfal oldalszekrényhez, korpuszmagasság** mélység: 392 mm, magasság: 864 mm	BSWS	16	-86	16132	158
ÙJ	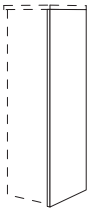 **Sakura lezáró oldalfal midi szekrényhez, korpuszmagasság** mélység: 392 mm, magasság: 1152 mm	BMWS	16	-115	16133	172
ÙJ	 **Sakura lezáró oldalfal midi szekrényhez, korpuszmagasság** mélység: 392 mm, magasság: 1584 mm	BMWS	16	-158	16134	196

Sakura dízájncsalád

Modern keret megjelenés fogantyúval 315 és oldalfalakkal, 362 Como tölgy repro dekor kivitelben

A következő programokhoz nem engedélyezett:
Cascada 684, Frame 419, Inline 526, Nordic 782, Pura 917, Sylt 706

A Slim Line munkalapokkal (APSLNS61) való tervezést javasoljuk, lásd a 4. lap munkalapok lapot.

Rövid megnevezés	Szélesség mm-ben	Rendelési szám	Pontok

Fedőlapok a Sakura dízájncsaládhoz, 16 mm vastag

ÚJ

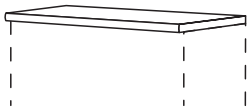

Fedőlap Sakura, 16 mm vastag,
oldalpolchoz vagy magasszekrényhez
mindkét oldalon bevonva, elöl és oldalt polimer szegéllyel,
hosszúság: 250 - 2580 mm

Mélységméretek:
ADBS16-40: 394 mm,
változtatható 200 - 394 mm
ADBS16-51: 505 mm,
változtatható 395 - 505 mm
ADBS16-61: 605 mm,
változtatható 506 - 605 mm

Ár folyó 100 mm-enként.

Rövid megnevezés	Szélesség mm-ben	Rendelési szám	Pontok
ADBS16	**40**	16055	16,1
ADBS16	**51**	16056	17,8
ADBS16	**61**	16057	19,9

Oldalfalak fürdőszoba és nappali tervezéshez

Színtáblázat, ld. 2. regiszter

Oldalfalak fürdőszobai alsószekrényekhez

		Rövid megnevezés	Szélesség mm-ben		Rendelési szám	Pontok							
						Matt	Magasfényű	Lakk-laminált / Lakk, prémium	Lakk ultra magasfényű	Lakk matt	Lakk, Perfect matt	Lakk magasfényű	Xtra
S	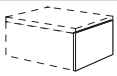 **Lezáró oldalfal alsószekrényhez a korpusz magasságában** mélység: 483 mm, magasság: 288 mm	**BUW**	**10**	**-29**	10785	133	—	178	—	250	—	267	175
		BUW	**16**	**-29**	16785	139	222	228	312	304	304	329	229
S	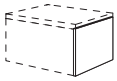 **Lezáró oldalfal alsószekrényhez a korpusz magasságában** mélység: 483 mm, magasság: 360 mm	**BUW**	**10**	**-36**	10786	137	—	190	—	291	—	314	185
		BUW	**16**	**-36**	16786	145	237	238	356	342	342	374	239
	mint előbb, azonban mélység: 583 mm	**BUW**	**10**	**-36T**	10623	142	—	204	—	315	—	353	201
		BUW	**16**	**-36T**	16623	149	251	254	402	371	371	415	258
S	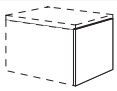 **Lezáró oldalfal alsószekrényhez a korpusz magasságában** mélység: 483 mm, magasság: 432 mm	**BUW**	**10**	**-43**	10787	143	—	204	—	329	—	364	200
		BUW	**16**	**-43**	16787	147	250	251	394	383	383	425	253
	mint előbb, azonban mélység: 583 mm	**BUW**	**10**	**-43T**	10624	146	—	222	—	361	—	412	219
		BUW	**16**	**-43T**	16624	155	267	270	448	416	416	472	273
S	LINE N 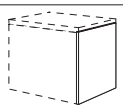 **LINE N lezáró oldalfal fürdőszobai alsószekrényhez korpuszmagasságban** mélység: 483 mm, magasság: 554 mm	**NBUW**	**10**	**-55**	10788	147	—	229	—	397	—	444	226
		NBUW	**16**	**-55**	16788	153	270	277	466	453	453	505	279
	mint előbb, azonban mélység: 583 mm	**NBUW**	**10**	**-55T**	10625	153	—	254	—	437	—	502	253
		NBUW	**16**	**-55T**	16625	164	296	305	533	495	495	565	310
S	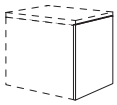 **Lezáró oldalfal alsószekrényhez a korpusz magasságában** mélység: 483 mm, magasság: 576 mm	**BUW**	**10**	**-58**	10789	149	—	235	—	409	—	460	231
		BUW	**16**	**-58**	16789	155	273	280	479	464	464	520	288
	mint előbb, azonban mélység: 583 mm	**BUW**	**10**	**-58T**	10626	155	—	258	—	450	—	523	260
		BUW	**16**	**-58T**	16626	165	301	311	552	508	508	581	315
ÚJ S	LINE N 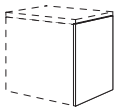 **LINE N lezáró oldalfal alsószekrényhez a korpusz magasságában** mélység: 483 mm, magasság: 603 mm	**NBUW**	**10**	**-60**	10544	152	—	239	—	438	—	488	237
		NBUW	**16**	**-60**	16544	158	282	289	510	491	—	552	291
	mint előbb, azonban mélység: 583 mm	**NBUW**	**10**	**-60T**	10545	156	—	269	—	464	—	540	269
		NBUW	**16**	**-60T**	16545	168	311	321	580	502	—	583	327
S	LINE N 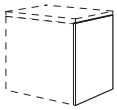 **LINE N lezáró oldalfal alsószekrényhez a korpusz magasságában** mélység: 483 mm, magasság: 630 mm	**NBUW**	**10**	**-63**	10628	152	—	239	—	438	—	488	237
		NBUW	**16**	**-63**	16628	158	282	289	510	491	491	552	291
	mint előbb, azonban mélység: 583 mm	**NBUW**	**10**	**-63T**	10629	156	—	269	—	464	—	540	269
		NBUW	**16**	**-63T**	16629	168	311	321	580	502	502	583	327

A szimbólumokhoz tartozó magyarázatot a regiszter elülső oldalán találja.

Oldalfalak fürdőszoba és nappali tervezéshez

Színtáblázat, ld. 2. regiszter

		Rövid megnevezés	Szélesség mm-ben		Rendelési szám	Pontok							
						Matt	Magasfényű	Lakk-laminált / Lakk, prémium	Lakk ultra magasfényű	Lakk matt	Lakk, Perfect matt	Lakk magasfényű	Xtra
Oldalszekrény- és midi szekrény-oldalfal													
S	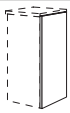 **LINE N lezáró oldalfal oldalszekrényhez a korpusz magasságában** mélység: 372 mm, magasság: 720 mm	**NBSW**	**10**	**-72**	10792	146	—	222	—	372	—	412	226
		NBSW	**16**	**-72**	16792	152	261	270	444	381	381	420	272
S	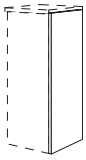 **Lezáró oldalfal oldalszekrényhez a korpusz magasságában** mélység: 372 mm, magasság: 864 mm	**BSW**	**10**	**-86**	10793	147	—	277	—	402	—	448	289
		BSW	**16**	**-86**	16793	158	280	291	496	409	409	463	296
S	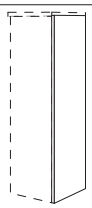 **Lezáró oldalfal midi szekrényhez a korpusz magasságában** mélység: 372 mm, magasság: 1152 mm	**BMW**	**10**	**-115**	10794	156	—	315	—	515	—	568	327
		BMW	**16**	**-115**	16794	172	330	353	635	537	537	606	358
S	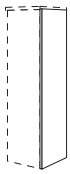 **LINE N lezáró oldalfal midi szekrényhez a korpusz magasságában** mélység: 372 mm, magasság: 1247 mm	**NBMW**	**10**	**-125**	10798	161	—	330	—	521	—	581	340
		NBMW	**16**	**-125**	16798	175	346	365	670	548	548	622	372
S	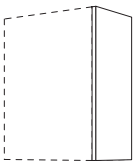 **Lezáró / köztes oldalfal faliszekrényekhez** mélység: 372 mm, magasság 1296 mm	**WW**	**10**	**-130**	10837	164	—	333	—	527	—	585	346
		WW	**16**	**-130**	16837	177	353	368	675	552	552	625	375
S	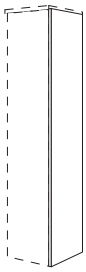 **Lezáró oldalfal midi szekrényhez a korpusz magasságában** mélység: 372 mm, magasság: 1584 mm	**BMW**	**10**	**-158**	10799	177	—	381	—	664	—	745	397
		BMW	**16**	**-158**	16799	196	383	415	819	689	689	783	428

Oldalfalak fürdőszoba és nappali tervezéshez

Színtáblázat, ld. 2. regiszter

		Rövid megnevezés	Szélesség mm-ben		Rendelési szám	Pontok							
						Matt	Magasfényű	Lakk-laminált / Lakk, prémium	Lakk ultra magasfényű	Lakk matt	Lakk, Perfect matt	Lakk magasfényű	Xtra
Oldalfalak fürdőszobai faliszekrényekhez													
S	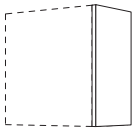	**Lezáró / köztes oldalfal faliszekrényekhez, magasság 1** mélység: 372 mm, magasság: 720 mm	**WW**	**10**	**-1**	10832	146	—	222	—	372	—	412	226
S	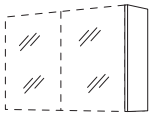	**Lezáró oldalfal WBSP* tükrös szekrényhez, 1-es magasság** mélység: 211 mm, magasság: 720 mm, Szélesség WWBSP10: 10 mm, Szélesség WWBSP16: 16 mm	**WWBSP** **WWBSP**	**10** **16**	**-1** **-1**	10770 16770	136 143	— 218	210 219	— 329	362 372	— 372	403 412	215 222
USA CAN 2700K-6500K G		**WWBSP* tükrösszekrény-oldalfal felára, 16 mm vastag,** **Quattro Mini LED világítással** 16 mm-es oldalfal ráragasztott Quatro Mini LED lámpával és 1700 mm csatlakozókábel az induló készlethez, alumínium tok, selyemfényű plexiüveg burkolat, LED - 8,52 W / 12 V DC, **Védettségi fokozat IP 44** **Energiaosztály: G** **Emotion technológiával:** fokozatmentesen szabályozható színhőmérséklet melegfehértől hidegfehérig **Szállítható burkolatszínek:** 014 sz. Nemesacél hatású 010 sz. Fekete Az **LSET-SMART36/60(-FB)** induló készletek nem tartoznak a szállítási egységbe, lásd a tartozéklistát, Világítás c. regiszter. *Ha a megrendelésben nem tüntetik fel a szint, a 014. sz. Nemesacél hatású kivitel kerül szállításra.* *Kérjük, rendelje meg a fröccsenő víz ellen védett Glasgow SIBOX biztonsági dobozt is.*	**MP-LWSP**			7911	247	247	247	247	247	247	247	247
S	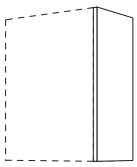	**Lezáró / köztes oldalfal faliszekrényekhez** mélység: 372 mm, magasság 1296 mm	**WW** **WW**	**10** **16**	**-130** **-130**	10837 16837	164 177	— 353	333 368	— 675	527 552	— 552	585 625	346 375

Fedőlap

		Rövid megnevezés	Szélesség cm-ben		Rendelési szám	Pontok							
						Matt	Magasfényű	Lakk-laminált / Lakk, prémium	Lakk ultra magasfényű	Lakk matt	Lakk, Perfect matt	Lakk magasfényű	Xtra
Fedőlap, 10 mm vastag													
		**ADB10**		**49**	10849	16,1	—	31,1	—	—	—	—	40,6
		**ADB10**		**38**	10838	14,3	—	27,3	—	—	—	—	36,6
		ADB10		**59**	10976	17,7	—	34,6	—	—	—	—	44,4
		ADB10		**117**	10979	21	—	56,8	—	—	—	—	79,9
		ADBML10	**92**		10709	—	—	—	—	480	—	540	—
		ADBML10	**122**		10712	—	—	—	—	584	—	663	—
		ADBML10	**152**		10715	—	—	—	—	696	—	797	—
		ADBML10	**182**		10718	—	—	—	—	799	—	924	—
		ADBML10	**32**	**38**	10761	—	—	—	—	222	—	219	—
		ADBML10	**52**	**38**	10762	—	—	—	—	261	—	273	—
		ADBML10	**62**	**38**	10764	—	—	—	—	362	—	397	—
		**ADB-AS**			7845	225	225	225	—	—	—	—	225

Fedőlap, 10 mm vastag,
fürdőszobai és lakótér-tervezésekhez
mindkét oldalon bevonattal,
elöl és oldalt polimer szegéllyel,
485 mm mély, 390 – 500 mm között változtatható,
hosszúság: 250 - 2580 mm

Ár folyó 100 mm-enként.

Nem engedélyezett a BW / NBW* mosdó alatti szekrények tervezéséhez.*

Fedőlap, 10 mm vastag,
fürdőszobai vagy lakótéri tervezésekhez
mindkét oldalon bevonva, elöl és oldalt polimer szegéllyel,
hosszúság: 250 - 2580 mm

Mélységméretek:
ADB*38: 374 mm,
250 - 389 mm tartományban változtatható
ADB*59: 585 mm,
501 - 600 mm tartományban változtatható
ADB*117: 1170 mm,
601 - 1170 mm tartományban változtatható

Ár folyó 100 mm-enként.

Lakkozott fedőlap, 10 mm vastag,
fix szélességű magasszekrényhez
mindkét oldalon lakkozott,
elöl és oldalt lakkozott éllel,
585 mm mély (változtatható
250 mm - 600 mm mélység között)

Szélességek:
924 mm / 1224 mm / 1524 mm /
1824 mm

Szélesség-csökkentéseknél a levágott éleket polimer szegéllyel látjuk el.

Lakk fedőlap, 10 mm vastag,
oldalszekrényekhez és
midi szerényekhez fix szélességekben
mindkét oldalon lakkozott,
elől és hátul lakkozott éllel,
374 mm mély, (változtatható 250 mm és
374 mm mélység között)

Szélességek:
324 mm / 524 mm / 624 mm

Szélesség-csökkentéseknél a levágott éleket polimer szegéllyel látjuk el.

Felárért ferdevágás /
lekerekítés fedőlapokon,
10 mm / 16 mm / 25 mm vastag
elöl és oldalt polimer szegéllyel

A 90°-os külső sarkok gyárilag szögletes kivitelben kerülnek kiszállításra.
A 90°-os belső sarkok és az eltérő szögek 30 mm-es belső sugárral kerülnek elkészítésre.
Eltérő kivitelek lehetségesek.

Fedőlap

		Rövid megnevezés	Szélesség cm-ben		Rendelési szám	Pontok							
						Matt	Magasfényű	Lakk-laminált / Lakk, prémium	Lakk ultra magasfényű	Lakk matt	Lakk, Perfect matt	Lakk magasfényű	Xtra
	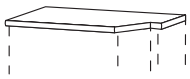 **Felárért Z-alakú ferdevágás vagy kivágás 10 mm / 16 mm / 25 mm vastag fedőlapokon** elöl és oldalt polimer szegéllyel *Vegye figyelembe a 1,5 mm-es oldalsó kinyúlást!* *A 90°-os külső sarkok gyárilag szögletes kivitelben kerülnek kiszállításra.* *A 90°-os belső sarkok és az eltérő szögek 30 mm belső sugárral kerülnek elkészítésre.* *Eltérő kivitelek lehetségesek.*	**ADB-ZS**			7849	292	292	292	—	—	—	—	292
	ábr. n. **Felárért kiegészítő élburkolás hátul 10 mm vastag fedőlapokon** polimer szegéllyel *Ár 100 mm-enként, rendelési minimum 600 mm!*	**ADB10-K**			10980	4,2	—	4,2	—	—	—	—	4,2

Fedőlapok, 16 mm vastag

	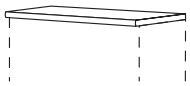 **Fedőlap, 16 mm vastag, fürdőszobai és lakótér-tervezésekhez** mindkét oldalon bevonattal, elöl és oldalt polimer szegéllyel, 485 mm mély, 390 – 500 mm között változtatható, hosszúság: 250 - 2580 mm *Ár folyó 100 mm-enként.*	**ADB16**		**49**	16849	17,8	38,7	41,6	74,5	—	—	—	42,5
	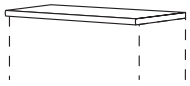 **Fedőlap, 16 mm vastag, oldalpolchoz vagy magasszekrényhez** mindkét oldalon bevonva, elöl és oldalt polimer szegéllyel, szélessé: 250 - 2580 mm **Mélységméretek:** ADB*38: 374 mm, 250 - 389 mm tartományban változtatható ADB*59: 585 mm, 501 - 600 mm tartományban változtatható ADB*117: 1170 mm, 601 - 1170 mm tartományban változtatható *Ár folyó 100 mm-enként.*	**ADB16** **ADB16** **ADB16**		**38** **59** **117**	16838 16976 16979	16,1 19,9 25,1	34,6 43,2 67,5	37,5 45,8 82,3	63,5 84,8 152,7	— — —	— — —	— — —	37,7 46,6 83,8
	Lakkozott fedőlap, 16 mm vastag, fix szélességű magasszekrényhez mindkét oldalon lakkozott, elöl és oldalt lakkozott éllel, 585 mm mély (változtatható 250 mm - 600 mm mélység között) **Szélességek:** 936 mm / 1236 mm / 1536 mm / 1836 mm *Szélesség-csökkentéseknél a levágott éleket polimer szegéllyel látjuk el.*	**ADBML16** **ADBML16** **ADBML16** **ADBML16**	**94** **124** **154** **184**		16709 16712 16715 16718	— — — —	— — — —	— — — —	— — — —	501 609 724 832	501 609 724 832	559 688 828 959	— — — —
	Lakk fedőlap, 16 mm vastag, oldalszekrényhez és midi szerényekhez fix szélességekben mindkét oldalon lakkozott, elől és hátul lakkozott éllel, 374 mm mély (változtatható 250 mm és 374 mm mélység között) **Szélességek:** 336 mm / 536 mm / 636 mm *Szélesség-csökkentéseknél a levágott éleket polimer szegéllyel látjuk el.*	**ADBML16** **ADBML16** **ADBML16**	**34** **54** **64**	**38** **38** **38**	16761 16762 16764	— — —	— — —	— — —	— — —	228 272 374	228 272 374	225 280 412	— — —

Fedőlap

		Rövid megnevezés	Szélesség cm-ben	Rendelési szám	Pontok							
					Matt	Magasfényű	Lakk-laminált / Lakk, prémium	Lakk ultra magasfényű	Lakk matt	Lakk, Perfect matt	Lakk magasfényű	Xtra
	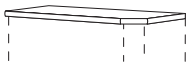	**ADB-AS**		7845	225	225	225	—	—	—	—	225
	Felárért ferdevágás / lekerekítés fedőlapokon, 10 mm / 16 mm / 25 mm vastag elöl és oldalt polimer szegéllyel *Lezárópolchoz megfelelő!* *A 90°-os külső sarkok gyárilag szögletes kivitelben kerülnek kiszállításra. A 90°-os belső sarkok és az eltérő szögek 30 mm belső sugárral kerülnek elkészítésre. Eltérő kivitelek lehetségesek.*											
	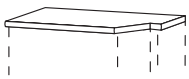	**ADB-ZS**		7849	292	292	292	—	—	—	—	292
	Felárért Z-alakú ferdevágás vagy kivágás 10 mm / 16 mm / 25 mm vastag fedőlapokon elöl és oldalt polimer szegéllyel *Vegye figyelembe a 1,5 mm-es oldalsó kinyúlást!* *A 90°-os külső sarkok gyárilag szögletes kivitelben kerülnek kiszállításra.* *A 90°-os belső sarkok és az eltérő szögek 30 mm belső sugárral kerülnek elkészítésre. Eltérő kivitelek lehetségesek.*											
		**APSL-NF**		9353	82	82	82	82	—	—	—	82
	Munkalap összemarása összehúzó bemarással SLIM LINE sarok-munkalapokhoz és fedőlapokhoz, 16 mm vastag, beleértve a csavaros vasalatokat, rugókat és vízálló enyvet *A munkalap összemarás számítás alapján történő méretnövelést igényel! Szabvány méretnövelés a 90°-sarok csatlakozásokhoz: 5 mm.*											
	ábr. n.	**AP-AUS**		9352	42	42	42	42	42	42	42	42
	Kivágás felhelyezhető mosdóasztalhoz 16 mm, 25 mm és 50 mm vastag fedőlapokban											
	ábr. n.	**ADB16-K**		16980	4,8	4,8	4,8	4,8	—	—	—	4,8
	Felárért kiegészítő élburkolás hátul 16 mm vastag fedőlapokon polimer szegéllyel *Ár 100 mm-enként, rendelési minimum 600 mm!*											

Fedőlap, 25 mm vastag

	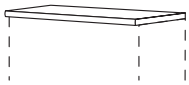	**ADB25**	**49**	25849	20,9	41,9	—	—	—	—	—	44,8
	Fedőlap, 25 mm vastag, fürdőszobai és lakótér-tervezésekhez mindkét oldalon bevonattal, elöl és oldalt polimer szegéllyel, 485 mm mély, 390 – 500 mm között változtatható, hosszúság: 250 - 2580 mm *Ár folyó 100 mm-enként.*											
	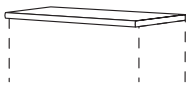	**ADB25** **ADB25** **ADB25**	**38** **59** **117**	25838 25976 25979	19,6 22,5 31,8	37,4 46,6 74,9	— — —	— — —	— — —	— — —	— — —	39,3 50,2 90,4
	Fedőlap, 25 mm vastag, oldalpolchoz vagy magasszekrényhez mindkét oldalon bevonva, elöl és oldalt polimer szegéllyel, hosszúság: 250 - 2580 mm **Mélységméretek:** ADB*38: 374 mm, 250 - 389 mm tartományban változtatható ADB*59: 585 mm, 501 - 600 mm tartományban változtatható ADB*117: 1170 mm, 601 - 1170 mm tartományban változtatható *Ár folyó 100 mm-enként.*											

Fedőlapok

	Rövid megnevezés	Rendelési szám	Pontok							
	Szélesség cm-ben		Matt	Magasfényű	Lakk-laminált / Lakk, prémium	Lakk ultra magasfényű	Lakk matt	Lakk, Perfect matt	Lakk magasfényű	Xtra
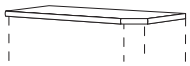 **Felárért ferdevágás / lekerekítés fedőlapokon, 10 mm / 16 mm / 25 mm vastag** elöl és oldalt polimer szegéllyel *Lezárópolchoz megfelelő!* *A 90°-os külső sarkok gyárilag szögletes kivitelben kerülnek kiszállításra. A 90°-os belső sarkok és az eltérő szögek 30 mm belső sugárral kerülnek elkészítésre. Eltérő kivitelek lehetségesek.*	**ADB-AS**	7845	225	225	225	—	—	—	—	225
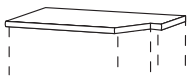 **Felárért Z-alakú ferdevágás vagy kivágás 10 mm / 16 mm / 25 mm vastag fedőlapokon** elöl és oldalt polimer szegéllyel *Vegye figyelembe a 1,5 mm-es oldalsó kinyúlást!* *A 90°-os külső sarkok gyárilag szögletes kivitelben kerülnek kiszállításra.* *A 90°-os belső sarkok és az eltérő szögek 30 mm belső sugárral kerülnek elkészítésre. Eltérő kivitelek lehetségesek.*	**ADB-ZS**	7849	292	292	292	—	—	—	—	292
 **Összemarás összehúzó bemarással** 25 mm vastag fedőlapokon, beleértve a csavaros vasalatokat, rugókat és vízálló enyvet. *Az összemarás a számítás szerint 5 mm méretnövelés szükséges!*	**AP-NF**	9351	64	64	—	—	—	—	—	64
ábr. n. **Kivágás felhelyezhető mosdóasztalhoz** 16 mm, 25 mm és 50 mm vastag fedőlapokban	**AP-AUS**	9352	42	42	42	42	42	42	42	42
ábr. n. **Felárért kiegészítő élburkolás hátul 25 mm vastag fedőlapokon** polimer szegéllyel *Ár 100 mm-enként, rendelési minimum 600 mm!*	**ADB-K**	7854	6	6	—	—	—	—	—	6

A szimbólumokhoz tartozó magyarázatot a regiszter elülső oldalán találja.

Fedőlap

		Rövid megnevezés	Szélesség cm-ben		Rendelési szám	Pontok							
						Matt	Magasfényű	Lakk-laminált / Lakk, prémium	Lakk ultra magasfényű	Lakk matt	Lakk, Perfect matt	Lakk magasfényű	Xtra
Fedőlap, 50 mm vastag													
	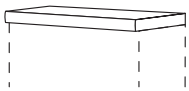	**Fedőlap, 50 mm vastag, fürdőszobai és lakótér-tervezésekhez** mindkét oldalon bevonattal, elöl és oldalt polimer szegéllyel, 485 mm mély, 390 – 500 mm között változtatható, hosszúság: 250 - 2580 mm *Ár folyó 100 mm-enként.*	**ADB50**		**49**	50849	40,4	54	—	—	—	—	—	65,6
	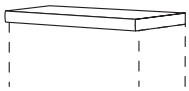	**Fedőlap, 50 mm vastag, oldalpolchoz vagy magasszekrényhez** mindkét oldalon bevonva, elöl és oldalt polimer szegéllyel, hosszúság: 250 - 2580 mm **Mélységméretek:** ADB*38: 374 mm, 250 - 389 mm tartományban változtatható ADB*59: 585 mm, 501 - 600 mm tartományban változtatható ADB*117: 1170 mm, 601 - 1170 mm tartományban változtatható *Ár folyó 100 mm-enként.* *Lekerekítések, ferdevágások, kivágások és kimetszések nem lehetségesek!* *Nem alkalmas párkánypolcként való tervezéshez!* *Az 50 mm-es fedőlapok párkánypolcként történő tervezésére vonatkozó útmutatásokat vagy a faliszekrények kihangsúlyozását megtalálja az Ápolási útmutatások c. regiszterben.*	**ADB50** **ADB50** **ADB50**		**38** **59** **117**	50838 50976 50979	35,3 45,7 82,1	45,7 62,5 112,4	— — —	— — —	— — —	— — —	— — —	54,3 76,2 133,3
	ábr. n.	**Felárért kiegészítő élburkolás hátul 50 mm vastag fedőlapokon** polimer szegéllyel *Ár 100 mm-enként, rendelési minimum 600 mm!*	**ADB-K**		**5**	7554	8,6	8,6	—	—	—	—	—	8,6

Tervezési útmutatások csiszolt élű oldalfalak tervezéséhez

A csiszolt élű oldallapjaink a 10 mm vastag fedőlapokkal a fürdőszoba és nappali tervezéseknek könnyed front-túlnyúlásokkal finom és légies keretet biztosítanak. Az oldallapok 16 mm vastagok, az összes korpuszszínben és az Easytouch 945 modell összes frontszínében szállíthatók.



Elemválaszték

- 16 mm vastag oldallapok
- Az összes korpuszszínben és Easytouch 945 modell összes frontszínében szállíthatók.
- A csiszolt élű oldalfalak a csiszolt polcok tökéletes kiegészítői
- Tökéletesen illik az új, WBF16* polctartós csiszolt élű polclaphoz valamint a „Denver” és a „Detroit” dohányzóasztalokhoz



- Oldallap mélysége = korpuszmélység + 34 mm
- Tükrös szekrény oldallapjának mélysége = korpuszmélység + 21 mm
- Szállítható mélységek:
  384 mm, a fürdőszoba és nappali tervezés oldal- és midi szekrényeihez
  495 mm, a fürdőszoba és nappali tervezés alsószekrényeihez,
  461 mm oldalmélységgel
  595 mm, a fürdőszoba és nappali tervezés alsószekrényeihez,
  561 mm oldalmélységgel
  223 mm, tükrös szekrényekhez





Tervezési útmutatások

- Elöl a túlnyúlás a frontig 13 mm.
- Elöl és oldalt a túlnyúlás 1,5 mm.
- Magasság- és mélységcsökkentés lehetséges.

- Fedőlap- vagy munkalapmélység = korpuszmélység + 36 mm
- Tükrös szekrény fedőlapjának mélysége= korpuszmélység + 23 mm
- A fedőlapok és munkalapok javasolt mélysége:
  386 mm 384 mm-es oldalfal-mélység esetén
  497 mm 495 mm-es oldalfal-mélység esetén
  597 mm 595 mm-es oldalfal-mélység esetén
  225 mm 223 mm-es oldalfal-mélység esetén





16 mm vastag csiszolt élű oldalfalak fürdőszoba és nappali tervezéshez

		Rövid megnevezés	Szélesség mm-ben		Rendelési szám	Pontok Árcsoport 1	Pontok Árcsoport 4
Csiszolt élű oldalfal, 495 mm mély							
	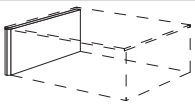 **Csiszolt élű oldalfal, 16 mm vastag** mélység: 495 mm, magasság: 288 mm Valamennyi korpuszszínben (PG 1), valamint az Easytouch 945 program (PG 4) valamennyi frontszínében szállítható. *Fedőlap-vagy munkalapmélység = korpuszmélység + 36 mm* *oldalfalmélység = korpuszmélység + 34 mm*	**WAF**	**16**	**-29**	16362	152	200
	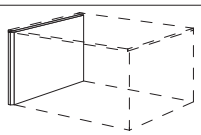 **Csiszolt élű oldalfal, 16 mm vastag** mélység: 495 mm, magasság: 360 mm Valamennyi korpuszszínben (PG 1), valamint az Easytouch 945 program (PG 4) valamennyi frontszínében szállítható. *Fedőlap-vagy munkalapmélység = korpuszmélység + 36 mm* *oldalfalmélység = korpuszmélység + 34 mm*	**WAF**	**16**	**-36**	16365	156	215
	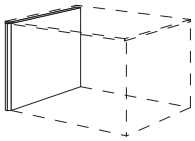 **Csiszolt élű oldalfal, 16 mm vastag** mélység: 495 mm, magasság: 432 mm Valamennyi korpuszszínben (PG 1), valamint az Easytouch 945 program (PG 4) valamennyi frontszínében szállítható. *Fedőlap-vagy munkalapmélység = korpuszmélység + 36 mm* *oldalfalmélység = korpuszmélység + 34 mm*	**WAF**	**16**	**-43**	16368	162	231
	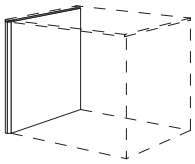 **Csiszolt élű oldalfal, 16 mm vastag** mélység: 495 mm, magasság: 554 mm Valamennyi korpuszszínben (PG 1), valamint az Easytouch 945 program (PG 4) valamennyi frontszínében szállítható. *Fedőlap-vagy munkalapmélység = korpuszmélység + 36 mm* *oldalfalmélység = korpuszmélység + 34 mm*	**WAF**	**16**	**-55**	16371	171	258
	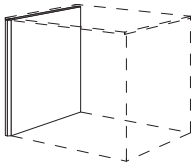 **Csiszolt élű oldalfal, 16 mm vastag** mélység: 495 mm, magasság: 576 mm Valamennyi korpuszszínben (PG 1), valamint az Easytouch 945 program (PG 4) valamennyi frontszínében szállítható. *Fedőlap-vagy munkalapmélység = korpuszmélység + 36 mm* *oldalfalmélység = korpuszmélység + 34 mm*	**WAF**	**16**	**-58**	16374	171	263
	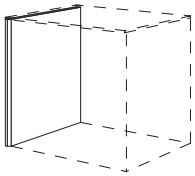 **Csiszolt élű oldalfal, 16 mm vastag** mélység: 495 mm, magasság: 630 mm Valamennyi korpuszszínben (PG 1), valamint az Easytouch 945 program (PG 4) valamennyi frontszínében szállítható. *Fedőlap-vagy munkalapmélység = korpuszmélység + 36 mm* *oldalfalmélység = korpuszmélység + 34 mm*	**WAF**	**16**	**-63**	16377	190	288

16 mm vastag csiszolt élű oldalfalak fürdőszoba és nappali tervezéshez

		Rövid megnevezés	Szélesség mm-ben		Rendelési szám	Pontok Árcsoport 1	Pontok Árcsoport 4
	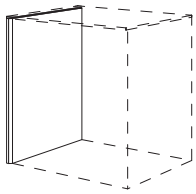 **Csiszolt élű oldalfal, 16 mm vastag** mélység: 495 mm, magasság: 720 mm Valamennyi korpuszszínben (PG 1), valamint az Easytouch 945 program (PG 4) valamennyi frontszínében szállítható. *Fedőlap-vagy munkalapmélység = korpuszmélység + 36 mm* *oldalfalmélység = korpuszmélység + 34 mm*	WAF	16	-72	16381	196	308
	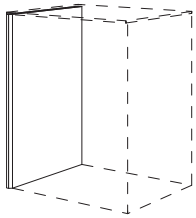 **Csiszolt élű oldalfal, 16 mm vastag** mélység: 495 mm, magasság: 864 mm Valamennyi korpuszszínben (PG 1), valamint az Easytouch 945 program (PG 4) valamennyi frontszínében szállítható. *Fedőlap-vagy munkalapmélység = korpuszmélység + 36 mm* *oldalfalmélység = korpuszmélység + 34 mm*	WAF	16	-86	16385	204	339
	Csiszolt élű oldalfal, 595 mm mély						
	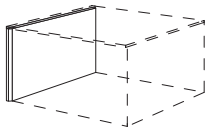 **Csiszolt élű oldalfal, 16 mm vastag** mélység: 595 mm, magasság: 360 mm Valamennyi korpuszszínben (PG 1), valamint az Easytouch 945 program (PG 4) valamennyi frontszínében szállítható. *Fedőlap-vagy munkalapmélység = korpuszmélység + 36 mm* *oldalfalmélység = korpuszmélység + 34 mm*	WAF	16	-36T	16366	162	231
	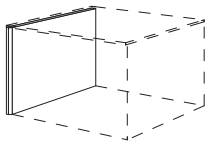 **Csiszolt élű oldalfal, 16 mm vastag** mélység: 595 mm, magasság: 432 mm Valamennyi korpuszszínben (PG 1), valamint az Easytouch 945 program (PG 4) valamennyi frontszínében szállítható. *Fedőlap-vagy munkalapmélység = korpuszmélység + 36 mm* *oldalfalmélység = korpuszmélység + 34 mm*	WAF	16	-43T	16369	168	251
	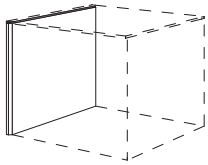 **Csiszolt élű oldalfal, 16 mm vastag** mélység: 595 mm, magasság: 554 mm Valamennyi korpuszszínben (PG 1), valamint az Easytouch 945 program (PG 4) valamennyi frontszínében szállítható. *Fedőlap-vagy munkalapmélység = korpuszmélység + 36 mm* *oldalfalmélység = korpuszmélység + 34 mm*	WAF	16	-55T	16372	191	296
	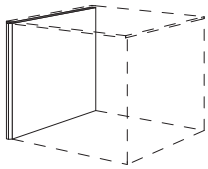 **Csiszolt élű oldalfal, 16 mm vastag** mélység: 595 mm, magasság: 576 mm Valamennyi korpuszszínben (PG 1), valamint az Easytouch 945 program (PG 4) valamennyi frontszínében szállítható. *Fedőlap-vagy munkalapmélység = korpuszmélység + 36 mm* *oldalfalmélység = korpuszmélység + 34 mm*	WAF	16	-58T	16375	193	302

16 mm vastag csiszolt élű oldalfalak fürdőszoba és nappali tervezéshez

		Rövid megnevezés	Szélesség mm-ben		Rendelési szám	Pontok Árcsoport 1	Pontok Árcsoport 4
	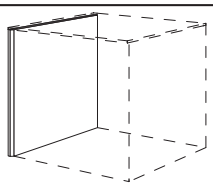 **Csiszolt élű oldalfal, 16 mm vastag** mélység: 595 mm, magasság: 630 mm Valamennyi korpuszszínben (PG 1), valamint az Easytouch 945 program (PG 4) valamennyi frontszínében szállítható. *Fedőlap-vagy munkalapmélység = korpuszmélység + 36 mm* *oldalfalmélység = korpuszmélység + 34 mm*	**WAF**	**16**	**-63T**	16378	197	314
	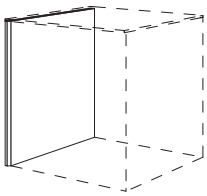 **Csiszolt élű oldalfal, 16 mm vastag** mélység: 595 mm, magasság: 720 mm Valamennyi korpuszszínben (PG 1), valamint az Easytouch 945 program (PG 4) valamennyi frontszínében szállítható. *Fedőlap-vagy munkalapmélység = korpuszmélység + 36 mm* *oldalfalmélység = korpuszmélység + 34 mm*	**WAF**	**16**	**-72T**	16382	203	336
	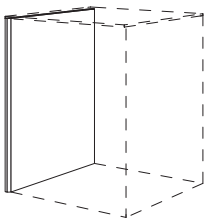 **Csiszolt élű oldalfal, 16 mm vastag** mélység: 595 mm, magasság: 864 mm Valamennyi korpuszszínben (PG 1), valamint az Easytouch 945 program (PG 4) valamennyi frontszínében szállítható. *Fedőlap-vagy munkalapmélység = korpuszmélység + 36 mm* *oldalfalmélység = korpuszmélység + 34 mm*	**WAF**	**16**	**-86T**	16386	213	375
	Csiszolt élű oldalfal, 384 mm mély						
	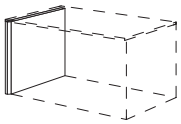 **Csiszolt élű oldalfal, 16 mm vastag** kisbútorokkal és faliszekrényekkel való tervezésekhez mélység: 384 mm, magasság: 360 mm Valamennyi korpuszszínben (PG 1), valamint az Easytouch 945 program (PG 4) valamennyi frontszínében szállítható. *Fedőlap-vagy munkalapmélység = korpuszmélység + 36 mm* *oldalfalmélység = korpuszmélység + 34 mm*	**WAFB**	**16**	**-36**	16364	152	199
	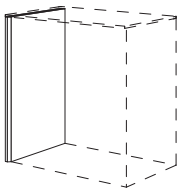 **Csiszolt élű oldalfal, 16 mm vastag** kisbútorokkal és faliszekrényekkel való tervezésekhez mélység: 384 mm, magasság: 720 mm Valamennyi korpuszszínben (PG 1), valamint az Easytouch 945 program (PG 4) valamennyi frontszínében szállítható. *Fedőlap-vagy munkalapmélység = korpuszmélység + 36 mm* *oldalfalmélység = korpuszmélység + 34 mm*	**WAFB**	**16**	**-72**	16380	171	260
	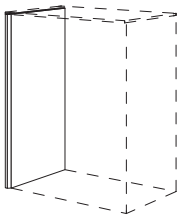 **Csiszolt élű oldalfal, 16 mm vastag** kisbútorokkal és faliszekrényekkel való tervezésekhez mélység: 384 mm, magasság: 864 mm Valamennyi korpuszszínben (PG 1), valamint az Easytouch 945 program (PG 4) valamennyi frontszínében szállítható. *Fedőlap-vagy munkalapmélység = korpuszmélység + 36 mm* *oldalfalmélység = korpuszmélység + 34 mm*	**WAFB**	**16**	**-86**	16384	193	299

16 mm vastag csiszolt élű oldalfalak fürdőszoba és nappali tervezéshez

		Rövid megnevezés	Szélesség mm-ben		Rendelési szám	Pontok Árcsoport 1	Pontok Árcsoport 4
	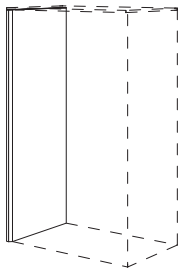	**WAFB**	**16**	**-115**	16391	207	346
	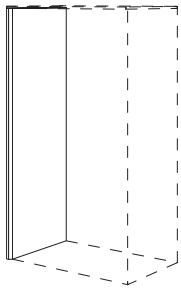	**WAFB**	**16**	**-125**	16392	212	364
	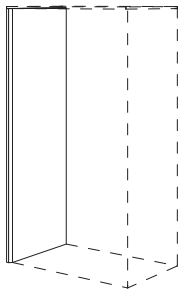	**WAFB**	**16**	**-130**	16393	215	372
	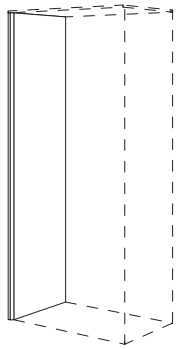	**WAFB**	**16**	**-158**	16395	247	435
	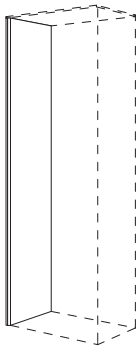	**WAFB**	**16**	**-202**	16396	269	511

Csiszolt élű oldalfal, 16 mm vastag
kisbútorokkal és faliszekrényekkel való tervezésekhez
mélység: 384 mm,
magasság: 1152 mm

Valamennyi korpuszszínben (PG 1), valamint az Easytouch 945 program (PG 4) valamennyi frontszínében szállítható.

Fedőlap-vagy munkalapmélység = korpuszmélység + 36 mm
oldalfalmélység = korpuszmélység + 34 mm

Csiszolt élű oldalfal, 16 mm vastag
kisbútorokkal és faliszekrényekkel való tervezésekhez
mélység: 384 mm,
magasság: 1247 mm

Valamennyi korpuszszínben (PG 1), valamint az Easytouch 945 program (PG 4) valamennyi frontszínében szállítható.

Fedőlap-vagy munkalapmélység = korpuszmélység + 36 mm
oldalfalmélység = korpuszmélység + 34 mm

Csiszolt élű oldalfal, 16 mm vastag
kisbútorokkal és faliszekrényekkel való tervezésekhez
mélység: 384 mm,
magasság: 1296 mm

Valamennyi korpuszszínben (PG 1), valamint az Easytouch 945 program (PG 4) valamennyi frontszínében szállítható.

Fedőlap-vagy munkalapmélység = korpuszmélység + 36 mm
oldalfalmélység = korpuszmélység + 34 mm

Csiszolt élű oldalfal, 16 mm vastag
kisbútorokkal és faliszekrényekkel való tervezésekhez
mélység: 384 mm,
magasság: 1584 mm

Valamennyi korpuszszínben (PG 1), valamint az Easytouch 945 program (PG 4) valamennyi frontszínében szállítható.

Fedőlap-vagy munkalapmélység = korpuszmélység + 36 mm
oldalfalmélység = korpuszmélység + 34 mm

Csiszolt élű oldalfal, 16 mm vastag
kisbútorokkal és faliszekrényekkel való tervezésekhez
mélység: 384 mm,
magasság: 2016 mm

Valamennyi korpuszszínben (PG 1), valamint az Easytouch 945 program (PG 4) valamennyi frontszínében szállítható.

Fedőlap-vagy munkalapmélység = korpuszmélység + 36 mm
oldalfalmélység = korpuszmélység + 34 mm

16 mm vastag csiszolt élű oldalfalak fürdőszoba és nappali tervezéshez

Csiszolt élű oldalfal tükrös szekrényekhez, 223 mm mély

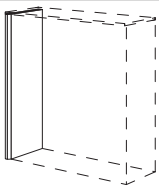

Csiszolt élű oldalfal, 16 mm vastag tükrös szekrényekhez
mélység: 223 mm,
magasság: 720 mm

Valamennyi korpuszszínben (PG 1), valamint az Easytouch 945 program (PG 4) valamennyi frontszínében szállítható.

Fedőlap-vagy munkalapmélység = korpuszmélység + 23 mm
oldalfalmélység = korpuszmélység + 21 mm

Rövid megnevezés	Szélesség mm-ben		Rendelési szám	Pontok Árcsoport 1	Pontok Árcsoport 4
WAFBSP	16	-1	16379	158	209

9

Faliszekrények / Magasszekrények / Állószekrények
Valódifa-furnér különálló bútor
Médiabútorok / Fali panel
Dohányzóasztalok / Étkezőasztalok és székek
Polcrendszer

Jelmagyarázat

Tervezési útmutató, lásd a 10 regisztert.

A termék nem lehetséges PTOSA mechanikus nyitásrásegítéssel.

Szállítható színválasztékhoz lásd a színkártyát, kialakítási áttekintés M 2.1 oldal.

Nem kapható a következő országokban: USA és Kanada.

Energiaosztály: A - G

Emotion technológiával:
fokozatmentesen szabályozható színhőmérséklet meleg fehértől hideg fehérig

Lakóbútor
Asztalok és székek
Polcrendszer

Faliszekrények /
Magasszekrények / Állószekrények
Valódifa-furnér különálló bútor
Médiabútorok / Fali panel

Jelmagyarázat


Tervezési útmutató, lásd a 10 regisztert.



A termék nem lehetséges PTOSA mechanikus nyitásrásegítéssel.


Szállítható színválasztékhoz lásd a színkártyát, kialakítási áttekintés M 2.1 oldal.



Nem kapható a következő országokban: USA és Kanada.



Energiaosztály: A - G



Emotion technológiával:
fokozatmentesen szabályozható színhőmérséklet meleg fehértől hideg fehérig

Fali- és állószekrények Ambia keretes üvegajtóval

Fedezze fel a modern lakástervezés új dimenzióját:
Ambia üveges szekrényeink egyesítik a jól bevált funkcionalitást az izgalmas formatervvel. A csúcspont: a klasszikus szekrényképet megtörő és stílusosan hangsúlyos aszimmetrikus üvegkivágások.
Kiegészítő dizájnelemekkel, mint a szekrény hangsúlyos hátlapja vagy a bútor mögött szabadon tervezhető és a falra szerelhető fali panelek, otthonos, modern hangulat teremthető.
Ezenkívül hangulatos világítás teremt további atmoszférát, és elegánsan kiemeli az üvegkivágásokat és tartalmakat.
Így egy napközben és este egyaránt lelkesítő látványosság jön létre.





A választék

- **WGAMB* / WGMBG*** faliszekrények aszimmetrikus üvegkivágással
  WGAMB*: Elérhető szélességek: 450, 500, 600 mm, korpuszmagasságok: 720, 792, 864, 1296 mm
  WGMBG*: Elérhető szélességek: 450, 500, 600 mm, korpuszmagasság: 1296 mm
  01. sz. átlátszó üveges kivitel
- Oldalszekrényként történő alkalmazás esetén az üvegkivágás felül van.

- **HBGAMB*** magasszekrény és **HSGAMBA* / HSGAMBB* / HSGAMBC* / HSGAMBG*** állószekrények aszimmetrikus üvegkivágással, 400, 500 és 600 mm szélességben
  HBGAMB*: Korpuszmagasság: 1584 mm
  HSGAMBA* / HSGAMBB* / HSGAMBC* / HSGAMBG*: Korpuszmagasság: 1296 mm
  01. sz. átlátszó üveges kivitel
- Magasszekrények esetén fedőlap tervezése ajánlott.
- Lécfogantyúkkal és felcsavarozható lécfogantyúkkal nem lehetséges.
- Minden korpuszszínben szállítható.

Tervezési útmutatások

- A beépített belső világításokat csak a fix polclapba építjük be.
- A megfelelő **LSIDHW-43** Hide belső LED szekrénylámpa a Tartozékok között a Világítás regiszterben található.
- Opcionálisan felárért **MP-ARW** kiemelt hátfallal, lásd a Felszereltségi opciók és felárak regisztert.
- Az egyedi tervezéshez opcionálisan kombinálható a **WPANW* / WPANS*** fali panellel.



Ambia faliszekrény

Oldalmélység: 350 mm
Korpuszmagasságok: 720 / 792 / 864 / 1296 mm

Rövid megnevezés	Szélesség cm-ben		Rendelési szám	Pontok	Árcsoport									
				1	2	3	4	5	6	7	8	9	10

Ambia faliszekrények keretes üvegajtóval

ÚJ

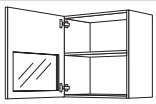

Ambia Faliszekrény keretes üvegajtóval
1 ajtó
aszimmetrikus üvegkivágással,
01. sz átlátszó üveg,
1 szilárd polclap,
korpuszmagasság: 720 mm-es

hátfal **MP-ARW** felár ellenében kapható, lásd a Felszerelési lehetőségek és feláras szolgáltatások lapot.

WGAMB	45	-1	35451	571	588	635	691[1]	—	—	—	—	—	—
WGAMB	50	-1	35452	597	616	656	717[1]	—	—	—	—	—	—
WGAMB	60	-1	35454	645	670	718	784[1]	—	—	—	—	—	—

1) Frame 419 típuson kívül

A beépített belső világításokat csak a fix polclapba építjük be.
Oldalszekrényként történő alkalmazás esetén az üvegkivágás felül van.
Megfelelő Hide LSIDHW-43 LED belső szekrénylámpa.
Üvegcsere nem lehetséges!

ÚJ

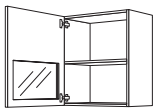

Ambia Faliszekrény keretes üvegajtóval
1 ajtó
aszimmetrikus üvegkivágással,
01. sz átlátszó üveg,
1 szilárd polclap,
korpuszmagasság: 792 mm-es

hátfal **MP-ARW** felár ellenében kapható, lásd a Felszerelési lehetőségek és feláras szolgáltatások lapot.

WGAMB	45	-2	45451	588	609	660	721[1]	—	—	—	—	—	—
WGAMB	50	-2	45452	621	635	685	750[1]	—	—	—	—	—	—
WGAMB	60	-2	45454	672	695	749	828[1]	—	—	—	—	—	—

1) Frame 419 típuson kívül

A beépített belső világításokat csak a fix polclapba építjük be.
Oldalszekrényként történő alkalmazás esetén az üvegkivágás felül van.
Megfelelő Hide LSIDHW-43 LED belső szekrénylámpa.
Üvegcsere nem lehetséges!

ÚJ

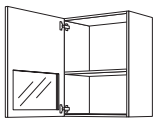

Ambia Faliszekrény keretes üvegajtóval
1 ajtó
aszimmetrikus üvegkivágással,
01. sz átlátszó üveg,
1 szilárd polclap,
korpuszmagasság: 864 mm-es

hátfal **MP-ARW** felár ellenében kapható, lásd a Felszerelési lehetőségek és feláras szolgáltatások lapot.

WGAMB	45	-3	52451	607	631	685	752[1]	—	—	—	—	—	—
WGAMB	50	-3	52452	641	657	714	787[1]	—	—	—	—	—	—
WGAMB	60	-3	52454	698	723	781	873[1]	—	—	—	—	—	—

1) Frame 419 típuson kívül

A beépített belső világításokat csak a fix polclapba építjük be.
Oldalszekrényként történő alkalmazás esetén az üvegkivágás felül van.
Megfelelő Hide LSIDHW-43 LED belső szekrénylámpa.
Üvegcsere nem lehetséges!

ÚJ

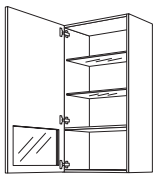

Ambia Faliszekrény keretes üvegajtóval
1 ajtó
aszimmetrikus üvegkivágással,
01. sz átlátszó üveg,
1 szilárd polclap,
2 üvegpolclap,
korpuszmagasság: 1296 mm-es

hátfal **MP-ARW** felár ellenében kapható, lásd a Felszerelési lehetőségek és feláras szolgáltatások lapot.

WGAMB	45	-130	25774	834	863	945	1.035[1]	—	—	—	—	—	—
WGAMB	50	-130	25775	880	899	984	1.085[1]	—	—	—	—	—	—
WGAMB	60	-130	25776	959	997	1.063	1.207[1]	—	—	—	—	—	—

1) Frame 419 típuson kívül

A beépített belső világításokat csak a fix polclapba építjük be.
Oldalszekrényként történő alkalmazás esetén az üvegkivágás felül van.
Megfelelő Hide LSIDHW-43 LED belső szekrénylámpa.
Üvegcsere nem lehetséges!

ÚJ

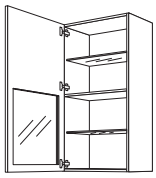

Ambia Faliszekrény keretes üvegajtóval
1 ajtó
aszimmetrikus üvegkivágással,
01. sz átlátszó üveg,
1 szilárd polclap,
2 üvegpolclap,
korpuszmagasság: 1296 mm-es

hátfal **MP-ARW** felár ellenében kapható, lásd a Felszerelési lehetőségek és feláras szolgáltatások lapot.

WGAMBG	45	-130	25778	853	882	964	1.054[1]	—	—	—	—	—	—
WGAMBG	50	-130	25779	901	920	1.004	1.105[1]	—	—	—	—	—	—
WGAMBG	60	-130	25780	981	1.021	1.085	1.229[1]	—	—	—	—	—	—

1) Frame 419 típuson kívül

A beépített belső világításokat csak a fix polclapba építjük be.
Oldalszekrényként történő alkalmazás esetén az üvegkivágás felül van.
Megfelelő Hide LSIDHW-1 LED belső szekrénylámpa.
Üvegcsere nem lehetséges!

Ambia magasszekrények és állószekrények

Oldalmélység: 350 mm
Korpuszmagasságok: 1584 / 2016 mm

Lábazatmagasság 20, 70, 100, 150 vagy 200 mm

		Rövid megnevezés	Szélesség cm-ben		Rendelési szám	Pontok Árcsoport 1	2	3	4	5	6	7	8	9	10
ÚJ	 346,5 744 490,5	**Ambia magasszekrény keretes üvegajtóval** 1 ajtó aszimmetrikus üvegkivágással, 01. sz átlátszó üveg, 2 szilárd polclap, 2 üvegpolclap, korpuszmagasság: 1584 mm-es hátfal **MP-ARW** felár ellenében kapható, lásd a Felszerelési lehetőségek és feláras szolgáltatások lapot.	**HBGAMB**	**40**	**-158**	46057	1.015	1.042	1.091	1.172[1]	—	—	—	—	—	—
			HBGAMB	**50**	**-158**	46058	1.111	1.136	1.197	1.289[1]	—	—	—	—	—	—
			HBGAMB	**60**	**-158**	46059	1.197	1.221	1.313	1.406[1]	—	—	—	—	—	—
							1) Frame 419 típuson kívül									
			A beépített belső világításokat csak a felső fix polclapba építjük be.													
			Lécfogantyúkkal és felcsavarozható lécfogantyúkkal nem lehetséges.													
			Megfelelő Hide LSIDHW-3 LED belső szekrénylámpa.													
			Fedőlap tervezése ajánlott!													
			Üvegcsere nem lehetséges!													
ÚJ	 778,5 744 490,5	**Ambia állószekrény keretes üvegajtóval** 1 ajtó aszimmetrikus üvegkivágással, 01. sz átlátszó üveg, 2 szilárd polclap, 4 üvegpolclap, korpuszmagasság: 2016 mm-es hátfal **MP-ARW** felár ellenében kapható, lásd a Felszerelési lehetőségek és feláras szolgáltatások lapot.	**HSGAMBA**	**40**	**-202**	24132	1.486	1.543	1.628	1.739[1]	—	—	—	—	—	—
			HSGAMBA	**50**	**-202**	24133	1.578	1.640	1.749	1.895[1]	—	—	—	—	—	—
			HSGAMBA	**60**	**-202**	24134	1.711	1.751	1.882	2.060[1]	—	—	—	—	—	—
							1) Frame 419 típuson kívül									
			A beépített belső világításokat csak a felső fix polclapba építjük be.													
			Lécfogantyúkkal és felcsavarozható lécfogantyúkkal nem lehetséges.													
			Megfelelő Hide LSIDHW-3 LED belső szekrénylámpa.													
			Üvegcsere nem lehetséges!													
ÚJ	 634,5 744 634,5	**Ambia állószekrény keretes üvegajtóval** 1 ajtó aszimmetrikus üvegkivágással, 01. sz átlátszó üveg, 2 szilárd polclap, 4 üvegpolclap, korpuszmagasság: 2016 mm-es hátfal **MP-ARW** felár ellenében kapható, lásd a Felszerelési lehetőségek és feláras szolgáltatások lapot.	**HSGAMBB**	**40**	**-202**	24135	1.486	1.543	1.628	1.739[1]	—	—	—	—	—	—
			HSGAMBB	**50**	**-202**	24136	1.578	1.640	1.749	1.895[1]	—	—	—	—	—	—
			HSGAMBB	**60**	**-202**	24137	1.711	1.751	1.882	2.060[1]	—	—	—	—	—	—
							1) Frame 419 típuson kívül									
			A beépített belső világításokat csak a felső fix polclapba építjük be.													
			Lécfogantyúkkal és felcsavarozható lécfogantyúkkal nem lehetséges.													
			Megfelelő Hide LSIDHW-3 LED belső szekrénylámpa.													
			Üvegcsere nem lehetséges!													
ÚJ	 490,5 744 778,5	**Ambia állószekrény keretes üvegajtóval** 1 ajtó aszimmetrikus üvegkivágással, 01. sz átlátszó üveg, 2 szilárd polclap, 4 üvegpolclap, korpuszmagasság: 2016 mm-es hátfal **MP-ARW** felár ellenében kapható, lásd a Felszerelési lehetőségek és feláras szolgáltatások lapot.	**HSGAMBC**	**40**	**-202**	24138	1.486	1.543	1.628	1.739[1]	—	—	—	—	—	—
			HSGAMBC	**50**	**-202**	24139	1.578	1.640	1.749	1.895[1]	—	—	—	—	—	—
			HSGAMBC	**60**	**-202**	24140	1.711	1.751	1.882	2.060[1]	—	—	—	—	—	—
							1) Frame 419 típuson kívül									
			A beépített belső világításokat csak a felső fix polclapba építjük be.													
			Lécfogantyúkkal és felcsavarozható lécfogantyúkkal nem lehetséges.													
			Megfelelő Hide LSIDHW-3 LED belső szekrénylámpa.													
			Üvegcsere nem lehetséges!													
ÚJ	 202,5 1176 634,5	**Ambia állószekrény keretes üvegajtóval** 1 ajtó aszimmetrikus üvegkivágással, 01. sz átlátszó üveg, 2 szilárd polclap, 4 üvegpolclap, korpuszmagasság: 2016 mm-es hátfal **MP-ARW** felár ellenében kapható, lásd a Felszerelési lehetőségek és feláras szolgáltatások lapot.	**HSGAMBG**	**40**	**-202**	24141	1.618	1.675	1.759	1.870[1]	—	—	—	—	—	—
			HSGAMBG	**50**	**-202**	24142	1.710	1.771	1.880	2.026[1]	—	—	—	—	—	—
			HSGAMBG	**60**	**-202**	24143	1.841	1.882	2.013	2.191[1]	—	—	—	—	—	—
							1) Frame 419 típuson kívül									
			A beépített belső világításokat csak a felső fix polclapba építjük be.													
			Lécfogantyúkkal és felcsavarozható lécfogantyúkkal nem lehetséges.													
			Megfelelő Hide LSIDHW-130 LED belső szekrénylámpa.													
			Üvegcsere nem lehetséges!													

Magasszekrények és állószekrények nappali-tervezésekhez

Oldalmélység: 350 mm
Korpuszmagasságok: 1296 / 1584 / 2016 mm

Lábazatmagasság 20, 70, 100, 150 vagy 200 mm

Rövid megnevezés	Szélesség cm-ben	Rendelési szám	Pontok	Árcsoport 1	2	3	4	5	6	7	8	9	10

Magasszekrények nappali-tervezésekhez, padlón álló

ÙJ

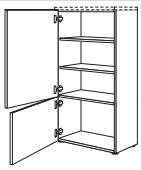

Magasszekrény
2 ajtó,
1 fix polclap,
2 belső polc,
korpuszmagasság: 1296 mm

Rövid megnevezés	Szélesség cm-ben		Rendelési szám	Pontok 1	2	3	4	5	6	7	8	9	10
HB2T	30	-130	67920	621	654	676	733	748	784	821	—	873	—
HB2T	40	-130	67921	683	715	753	834	837	885	934	—	991	—
HB2T	45	-130	67922	717	743	790	879	883	939	993	—	1.059	—
HB2T	50	-130	67923	746	775	828	923	933	991	1.050	—	1.129	—
HB2T	60	-130	67924	812	835	905	1.007	1.034	1.099	1.167	—	1.264	—

Fedőlap tervezése ajánlott!

ÙJ

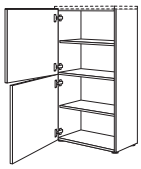

Magasszekrény
2 ajtó,
1 fix polclap,
2 belső polc,
korpuszmagasság: 1296 mm

Rövid megnevezés	Szélesség cm-ben		Rendelési szám	Pontok 1	2	3	4	5	6	7	8	9	10
HB2TM	30	-130	67890	621	654	676	733	748	784	821	—	873	—
HB2TM	40	-130	67891	683	715	753	834	837	885	934	—	991	—
HB2TM	45	-130	67892	717	743	790	879	883	939	993	—	1.059	—
HB2TM	50	-130	67893	746	775	828	923	933	991	1.050	—	1.129	—
HB2TM	60	-130	67894	812	835	905	1.007	1.034	1.099	1.167	—	1.264	—

Fedőlap tervezése ajánlott!

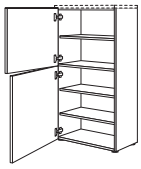

Magasszekrény
2 ajtó,
1 fix polclap,
3 belső polc
korpuszmagasság: 1296 mm

Rövid megnevezés	Szélesség cm-ben		Rendelési szám	Pontok 1	2	3	4	5	6	7	8	9	10
HBB	30	-130	67940	610	642	666	724	739	775	810	—	863	—
HBB	40	-130	67941	679	708	746	828	831	880	929	—	987	—
HBB	45	-130	67942	710	739	785	873	877	931	988	—	1.054	—
HBB	50	-130	67943	742	768	822	917	927	987	1.045	—	1.123	—
HBB	60	-130	67939	810	834	904	1.007	1.031	1.098	1.164	—	1.264	—

Fedőlap tervezése ajánlott!

ÙJ



Magasszekrény lapos
1 alumíniumkeretes ajtó,
2 belső üvegpolc,
1 fix polclap,
1 ajtó,
korpuszmagasság: 1296 mm

A következő színekben szállítható:
431 Alumíniumkeretes front
alpesi fehér 02 mattüveggel
434 Alumíniumkeretes front
palaszürke 035 szürke üveggel
438 Alumíniumkeretes front
fekete 39 fekete üveggel
440 Alumíniumkeretes front
fekete 48 matt fekete üveggel

Rövid megnevezés	Szélesség cm-ben		Rendelési szám	Pontok 1	2	3	4	5	6	7	8	9	10
HBGF	30	-130	67868	1.072	1.075	1.094	1.101	1.126	1.136	1.146	—	1.168	—
HBGF	45	-130	67869	1.223	1.226	1.248	1.260	1.276	1.301	1.324	—	1.346	—
HBGF	50	-130	67870	1.273	1.276	1.301	1.314	1.327	1.356	1.384	—	1.406	—
HBGF	60	-130	67871	1.375	1.378	1.403	1.422	1.429	1.464	1.502	—	1.521	—

Fedőlap tervezése ajánlott!

Üvegcsere nem lehetséges!

ÙJ

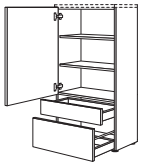

Magasszekrény
1 ajtó,
2 belső polc,
1 fiók,
1 kihúzható elem,
korpuszmagasság: 1296 mm

Rövid megnevezés	Szélesség cm-ben		Rendelési szám	Pontok 1	2	3	4	5	6	7	8	9	10
HBSA	30	-130	67915	1.149	1.183	1.205	1.261	1.279	1.313	1.349	—	1.400	—
HBSA	40	-130	67916	1.206	1.237	1.275	1.356	1.359	1.409	1.457	—	1.514	—
HBSA	45	-130	67917	1.237	1.261	1.310	1.399	1.402	1.457	1.513	—	1.578	—
HBSA	50	-130	67918	1.263	1.291	1.346	1.438	1.450	1.508	1.567	—	1.644	—
HBSA	60	-130	67919	1.318	1.345	1.415	1.518	1.542	1.609	1.676	—	1.774	—

ÙJ



Magasszekrény lapos
1 alumíniumkeretes ajtó,
2 belső üvegpolc,
1 fiók,
1 kihúzható elem,
korpuszmagasság: 1296 mm

A következő színekben szállítható:
431 Alumíniumkeretes front
alpesi fehér 02 mattüveggel
434 Alumíniumkeretes front
palaszürke 035 szürke üveggel
438 Alumíniumkeretes front
fekete 39 fekete üveggel
440 Alumíniumkeretes front
fekete 48 matt fekete üveggel

Rövid megnevezés	Szélesség cm-ben		Rendelési szám	Pontok 1	2	3	4	5	6	7	8	9	10
HBGFSA	30	-130	67848	1.584	1.587	1.607	1.615	1.638	1.648	1.661	—	1.680	—
HBGFSA	45	-130	67849	1.739	1.742	1.762	1.775	1.793	1.815	1.838	—	1.860	—
HBGFSA	50	-130	67850	1.790	1.794	1.815	1.829	1.844	1.872	1.899	—	1.920	—
HBGFSA	60	-130	67851	1.892	1.897	1.920	1.939	1.946	1.983	2.018	—	2.040	—

Fedőlap tervezése ajánlott!

Üvegcsere nem lehetséges!

Magasszekrények és állószekrények nappali-tervezésekhez

Oldalmélység: 350 mm
Korpuszmagasságok: 1296 / 1584 / 2016 mm

Lábazatmagasság 20, 70, 100, 150 vagy 200 mm

		Rövid megnevezés	Szélesség cm-ben		Rendelési szám	Pontok Árcsoport 1	2	3	4	5	6	7	8	9	10
ÙJ	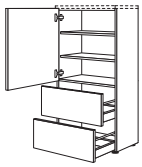 717 285 285	**Magasszekrény** 1 ajtó, 2 belső polc, 2 kihúzható elem, korpuszmagasság: 1296 mm	**HB2A**	**30** -130	67910	1.188	1.221	1.244	1.301	1.315	1.352	1.386	—	1.438	—
			HB2A	**40** -130	67911	1.244	1.273	1.313	1.393	1.396	1.447	1.495	—	1.552	—
			HB2A	**45** -130	67912	1.272	1.301	1.349	1.435	1.440	1.494	1.549	—	1.616	—
			HB2A	**50** -130	67913	1.301	1.327	1.383	1.478	1.486	1.545	1.605	—	1.680	—
			HB2A	**60** -130	67914	1.358	1.381	1.453	1.556	1.578	1.645	1.713	—	1.812	—
						Fedőlap tervezése ajánlott!									
ÙJ	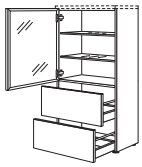 717 285 285	**Magasszekrény lapos** 1 alumíniumkeretes ajtó, 2 belső üvegpolc, 2 kihúzható elem, korpuszmagasság: 1296 mm **A következő színekben szállítható:** 431 Alumíniumkeretes front alpesi fehér 02 mattüveggel 434 Alumíniumkeretes front palaszürke 035 szürke üveggel 438 Alumíniumkeretes front fekete 39 fekete üveggel 440 Alumíniumkeretes front fekete 48 matt fekete üveggel	**HBGF2A**	**30** -130	67852	1.616	1.619	1.638	1.644	1.670	1.680	1.692	—	1.713	—
			HBGF2A	**45** -130	67853	1.767	1.770	1.793	1.805	1.821	1.844	1.867	—	1.888	—
			HBGF2A	**50** -130	67854	1.818	1.821	1.843	1.859	1.872	1.899	1.927	—	1.948	—
			HBGF2A	**60** -130	67855	1.917	1.921	1.946	1.964	1.971	2.009	2.045	—	2.066	—
						Fedőlap tervezése ajánlott!									
						Üvegcsere nem lehetséges!									
	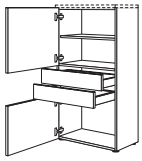 573 141 141 429	**Magasszekrény** 2 ajtó, 2 fiók, 1 belső polc korpuszmagasság: 1296 mm	**HBB2S**	**30** -130	67949	1.113	1.143	1.169	1.226	1.241	1.278	1.311	—	1.364	—
			HBB2S	**40** -130	67950	1.169	1.197	1.238	1.317	1.320	1.369	1.421	—	1.478	—
			HBB2S	**45** -130	67951	1.196	1.226	1.273	1.361	1.365	1.419	1.475	—	1.542	—
			HBB2S	**50** -130	67952	1.226	1.251	1.308	1.400	1.410	1.470	1.527	—	1.606	—
			HBB2S	**60** -130	67953	1.283	1.307	1.378	1.482	1.504	1.570	1.638	—	1.739	—
						Fedőlap tervezése ajánlott!									
ÙJ	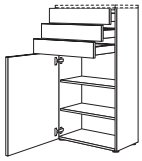 141 141 141 861	**Magasszekrény** 3 fiók, 1 ajtó, 2 belső polc, korpuszmagasság: 1296 mm	**HB3S**	**30** -130	67856	1.329	1.361	1.383	1.440	1.456	1.491	1.526	—	1.578	—
			HB3S	**40** -130	67857	1.381	1.410	1.450	1.530	1.534	1.583	1.631	—	1.689	—
			HB3S	**45** -130	67858	1.409	1.435	1.483	1.571	1.574	1.629	1.685	—	1.752	—
			HB3S	**50** -130	67859	1.435	1.460	1.515	1.610	1.619	1.678	1.739	—	1.815	—
			HB3S	**60** -130	67860	1.488	1.511	1.583	1.686	1.708	1.775	1.843	—	1.942	—
ÙJ	 861	**Magasszekrény** 1 ajtó, 2 belső polc, 1 nyitott rekesz, korpuszmagasság: 1296 mm	**HBTF**	**30** -130	67861	701	720	745	784	794	818	838	—	866	—
			HBTF	**40** -130	67862	726	745	790	842	845	879	914	—	952	—
			HBTF	**45** -130	67863	743	767	807	866	873	913	948	—	1.004	—
			HBTF	**50** -130	67864	769	785	834	904	917	953	993	—	1.056	—
			HBTF	**60** -130	67865	799	825	860	950	956	1.015	1.072	—	1.148	—
						Fogantyú nélküli tervezés esetén nem szükséges PTO, a korpuszlap el van tolva.									
						Fedőlap tervezése ajánlott!									
ÙJ	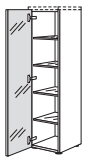 1293	**Magasszekrény** 1 tükrös ajtó nyitássegítővel, 4 belső üvegpolc, korpuszmagasság: 1296 mm	**HBSP**	**30** -130	67866	1.025	1.025	1.025	1.025	1.025	1.025	1.025	1.025	1.025	1.025
			HBSP	**45** -130	67867	1.167	1.167	1.167	1.167	1.167	1.167	1.167	1.167	1.167	1.167
						Magasság-, szélesség- és mélységcsökkentés nem megengedett!									
						Fedőlap tervezése ajánlott!									

Magasszekrények és állószekrények nappali-tervezésekhez

Oldalmélység: 350 mm
Korpuszmagasságok: 1296 / 1584 / 2016 mm

Lábazatmagasság 20, 70, 100, 150 vagy 200 mm

Rövid megnevezés	Szélesség cm-ben		Rendelési szám	Pontok Árcsoport 1	2	3	4	5	6	7	8	9	10

Magasszekrények Case polcbetéthez, padlón álló

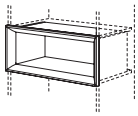
285

Case polcbetét
350 mm oldalmélységhez,
hasznos mélység: 290 mm

Szállítható színek:
097. sz. Havanna tölgy repro
198. sz. Sierra tölgy repro
354. sz. Palaszürke beton repro
399. sz. Milano diófa repro

CE	30	-29	65801	464	464	464	464	464	464	464	464	464	464
CE	40	-29	65802	486	486	486	486	486	486	486	486	486	486
CE	45	-29	65803	501	501	501	501	501	501	501	501	501	501
CE	50	-29	65804	514	514	514	514	514	514	514	514	514	514
CE	60	-29	65805	537	537	537	537	537	537	537	537	537	537
CE	80	-29	65806	628	628	628	628	628	628	628	628	628	628
CE	90	-29	65807	651	651	651	651	651	651	651	651	651	651
CE	100	-29	65808	682	682	682	682	682	682	682	682	682	682
CE	120	-29	65841	730	730	730	730	730	730	730	730	730	730

Magasság-, szélesség- és mélységcsökkentés nem megengedett!

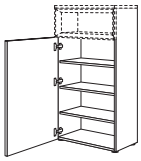
1005

Magasszekrény
Case polcbetéthez
Polcbetét magassága: 285 mm,
1 ajtó,
3 belső polc
korpuszmagasság: 1296 mm

HBBC	45	-130	67957	778	802	845	911	920	962	1.003	—	1.066	—
HBBC	60	-130	67958	850	880	917	1.019	1.026	1.088	1.149	—	1.234	—

A Case CE-29 polcbetét kötelezően szükséges, és szintén meg kell rendelni.*

Fedőlap tervezése ajánlott!

Szélesség- és mélységcsökkentés nem megengedett!

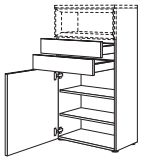
141
141
717

Magasszekrény
Case polcbetéthez
Polcbetét magassága: 285 mm,
2 fiók,
1 ajtó,
2 belső polc
korpuszmagasság: 1296 mm

HBB2SC	30	-130	67959	1.077	1.107	1.129	1.181	1.196	1.229	1.261	—	1.310	—
HBB2SC	40	-130	67960	1.129	1.155	1.191	1.266	1.270	1.314	1.361	—	1.413	—
HBB2SC	45	-130	67961	1.153	1.178	1.222	1.304	1.307	1.356	1.409	—	1.470	—
HBB2SC	50	-130	67962	1.178	1.202	1.251	1.339	1.348	1.403	1.457	—	1.530	—
HBB2SC	60	-130	67963	1.229	1.247	1.314	1.410	1.432	1.494	1.556	—	1.648	—

A Case CE-29 polcbetét kötelezően szükséges, és szintén meg kell rendelni.*

Fedőlap tervezése ajánlott!

Szélesség- és mélységcsökkentés nem megengedett!

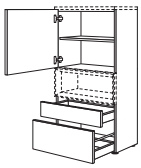
573
141
285

Magasszekrény
Case polcbetéthez
Polcbetét magassága: 285 mm,
1 ajtó,
1 belső polc,
1 fiók,
1 kihúzható elem
korpuszmagasság: 1296 mm

HBBSAC	30	-130	67969	1.107	1.136	1.158	1.210	1.226	1.259	1.291	—	1.339	—
HBBSAC	40	-130	67970	1.153	1.180	1.216	1.291	1.294	1.340	1.386	—	1.438	—
HBBSAC	45	-130	67971	1.178	1.203	1.245	1.330	1.332	1.384	1.435	—	1.497	—
HBBSAC	50	-130	67972	1.205	1.226	1.278	1.364	1.375	1.429	1.483	—	1.553	—
HBBSAC	60	-130	67973	1.248	1.270	1.336	1.432	1.453	1.514	1.577	—	1.667	—

A Case CE-29 polcbetét kötelezően szükséges, és szintén meg kell rendelni.*

Fedőlap tervezése ajánlott!

Szélesség- és mélységcsökkentés nem megengedett!

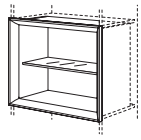
573

Case polcbetét
1 belső üvegpolc,
350 mm oldalmélységhez,
hasznos mélység: 290 mm

Szállítható színek:
097. sz. Havanna tölgy repro
198. sz. Sierra tölgy repro
354. sz. Palaszürke beton repro
399. sz. Milano diófa repro

CDE	30	-58	65836	593	593	593	593	593	593	593	593	593	593
CDE	40	-58	65837	632	632	632	632	632	632	632	632	632	632
CDE	45	-58	65838	653	653	653	653	653	653	653	653	653	653
CDE	50	-58	65839	673	673	673	673	673	673	673	673	673	673
CDE	60	-58	65840	710	710	710	710	710	710	710	710	710	710

Magasság-, szélesség- és mélységcsökkentés nem megengedett!

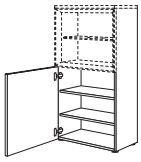
717

Magasszekrény
Case polcbetéthez
Polcbetét magassága: 573 mm,
1 ajtó,
2 belső polc
korpuszmagasság: 1296 mm

HBBDC	30	-130	67964	682	701	726	758	764	780	793	—	829	—
HBBDC	40	-130	67965	708	730	761	800	806	832	856	—	892	—
HBBDC	45	-130	67966	727	742	771	832	838	861	886	—	934	—
HBBDC	50	-130	67967	752	774	806	866	870	905	939	—	980	—
HBBDC	60	-130	67968	783	797	842	913	918	961	999	—	1.053	—

A Case CDE-58 polcbetét kötelezően szükséges, és szintén meg kell rendelni.*

Fedőlap tervezése ajánlott!

Szélesség- és mélységcsökkentés nem megengedett!

Magasszekrények és állószekrények nappali-tervezésekhez

Oldalmélység: 350 mm
Korpuszmagasságok: 1296 / 1584 / 2016 mm

Lábazatmagasság 20, 70, 100, 150 vagy 200 mm

Rövid megnevezés	Szélesség cm-ben		Rendelési szám	Pontok Árcsoport 1	2	3	4	5	6	7	8	9	10

Magasszekrények nappali-tervezésekhez, padlón álló

ÚJ

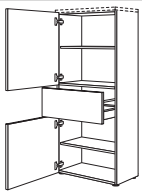

Magasszekrény
1 ajtó,
1 kihúzható elem,
1 ajtó,
2 belső polc,
korpuszmagasság: 1584 mm

Rövid megnevezés	Szélesség cm-ben		Rendelési szám	1	2	3	4	5	6	7	8	9	10
HBA	30	-158	46007	978	1.006	1.031	1.085	1.148	1.234	1.248	—	1.315	—
HBA	40	-158	46008	1.042	1.072	1.108	1.184	1.235	1.330	1.336	—	1.454	—
HBA	45	-158	46010	1.073	1.099	1.146	1.232	1.280	1.332	1.383	—	1.520	—
HBA	50	-158	46013	1.107	1.130	1.181	1.272	1.323	1.426	1.429	—	1.587	—
HBA	60	-158	46014	1.171	1.191	1.261	1.356	1.409	1.511	1.520	—	1.726	—

Fedőlap tervezése ajánlott!

ÚJ



Magasszekrény
2 ajtó,
1 fix polclap,
3 belső polc,
korpuszmagasság: 1584 mm

Rövid megnevezés	Szélesség cm-ben		Rendelési szám	1	2	3	4	5	6	7	8	9	10
HBB	30	-158	46001	628	660	680	734	799	882	899	—	971	—
HBB	40	-158	46002	692	723	759	835	888	986	991	—	1.104	—
HBB	45	-158	46003	727	753	796	880	930	1.037	1.037	—	1.171	—
HBB	50	-158	46005	761	784	835	926	975	1.077	1.080	—	1.241	—
HBB	60	-158	46006	823	845	915	1.009	1.063	1.167	1.171	—	1.377	—

Fedőlap tervezése ajánlott!

ÚJ



Magasszekrény-polc
3 fix fiókalj,
Oldalmélység: 371 mm,
korpuszmagasság: 1584 mm

Rövid megnevezés	Szélesség cm-ben		Rendelési szám	1	2	3	4	5	6	7	8	9	10
HBR	15	-158	46017	623	623	623	623	623	623	623	623	623	623
HBR	20	-158	46018	653	653	653	653	653	653	653	653	653	653
HBR	30	-158	46019	710	710	710	710	710	710	710	710	710	710
HBR	40	-158	46020	821	821	821	821	821	821	821	821	821	821
HBR	45	-158	46021	842	842	842	842	842	842	842	842	842	842
HBR	50	-158	46022	867	867	867	867	867	867	867	867	867	867
HBR	60	-158	46023	902	902	902	902	902	902	902	902	902	902

Fedőlap tervezése ajánlott!

Magasszekrények Case polcbetéthez, padlón álló

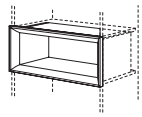

Case polcbetét
350 mm oldalmélységhez,
hasznos mélység: 290 mm

Szállítható színek:
097. sz. Havanna tölgy repro
198. sz. Sierra tölgy repro
354. sz. Palaszürke beton repro
399. sz. Milano diófa repro

Rövid megnevezés	Szélesség cm-ben		Rendelési szám	1	2	3	4	5	6	7	8	9	10
CE	30	-29	65801	464	464	464	464	464	464	464	464	464	464
CE	40	-29	65802	486	486	486	486	486	486	486	486	486	486
CE	45	-29	65803	501	501	501	501	501	501	501	501	501	501
CE	50	-29	65804	514	514	514	514	514	514	514	514	514	514
CE	60	-29	65805	537	537	537	537	537	537	537	537	537	537
CE	80	-29	65806	628	628	628	628	628	628	628	628	628	628
CE	90	-29	65807	651	651	651	651	651	651	651	651	651	651
CE	100	-29	65808	682	682	682	682	682	682	682	682	682	682
CE	120	-29	65841	730	730	730	730	730	730	730	730	730	730

Magasság-, szélesség- és mélységcsökkentés nem megengedett!

ÚJ

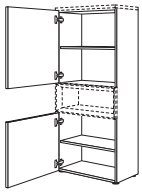

Magasszekrény
Case polcbetéthez
Polcbetét magassága: 285 mm,
2 ajtó,
2 belső polc,
korpuszmagasság: 1584 mm

Rövid megnevezés	Szélesség cm-ben		Rendelési szám	1	2	3	4	5	6	7	8	9	10
HB2C	30	-158	46037	737	759	772	809	823	856	888	—	936	—
HB2C	40	-158	46038	769	790	816	885	888	933	980	—	1.032	—
HB2C	45	-158	46039	784	810	842	921	923	974	1.026	—	1.086	—
HB2C	50	-158	46040	810	831	875	949	961	1.015	1.069	—	1.142	—
HB2C	60	-158	46041	845	866	923	1.013	1.035	1.091	1.148	—	1.240	—

A Case CE-29 polcbetét kötelezően szükséges, és szintén meg kell rendelni.*

Szélesség- és mélységcsökkentés nem megengedett!

Fedőlap tervezése ajánlott!

ÚJ

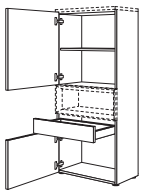

Magasszekrény
Case polcbetéthez
Polcbetét magassága: 285 mm,
2 ajtó,
1 belső polc,
1 fiók,
korpuszmagasság: 1584 mm

Rövid megnevezés	Szélesség cm-ben		Rendelési szám	1	2	3	4	5	6	7	8	9	10
HBSC	30	-158	46047	956	980	993	1.029	1.042	1.076	1.108	—	1.156	—
HBSC	40	-158	46048	996	1.019	1.042	1.111	1.115	1.159	1.206	—	1.259	—
HBSC	45	-158	46050	1.015	1.040	1.075	1.149	1.150	1.203	1.256	—	1.315	—
HBSC	50	-158	46052	1.044	1.066	1.108	1.187	1.196	1.250	1.305	—	1.377	—
HBSC	60	-158	46053	1.086	1.104	1.159	1.253	1.273	1.330	1.387	—	1.478	—

A Case CE-29 polcbetét kötelezően szükséges, és szintén meg kell rendelni.*

Szélesség- és mélységcsökkentés nem megengedett!

Fedőlap tervezése ajánlott!

A szimbólumokhoz tartozó magyarázatot a regiszter elülső oldalán találja.

Magasszekrények és állószekrények nappali-tervezésekhez

Oldalmélység: 350 mm
Korpuszmagasságok: 1296 / 1584 / 2016 mm

Lábazatmagasság 20, 70, 100, 150 vagy 200 mm

		Rövid megnevezés	Szélesség cm-ben		Rendelési szám	Pontok Árcsoport 1	2	3	4	5	6	7	8	9	10
ÙJ	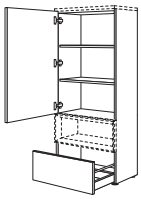 1005 285	**HBAC**	**45**	**-158**	46024	1.015	1.040	1.075	1.149	1.150	1.203	1.256	—	1.315	—
	Magasszekrény **Case polcbetéthez** Polcbetét magassága: 285 mm, 1 ajtó, 1 kihúzható elem, 2 belső polc, korpuszmagasság: 1584 mm	**HBAC**	**60**	**-158**	46025	1.086	1.104	1.159	1.253	1.273	1.330	1.387	—	1.478	—
		A Case CE-29 polcbetét kötelezően szükséges, és szintén meg kell rendelni.* *Fedőlap tervezése ajánlott!* *Szélesség- és mélységcsökkentés nem megengedett!*													
	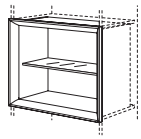 573	**CDE**	**30**	**-58**	65836	593	593	593	593	593	593	593	593	593	593
	Case polcbetét 1 belső üvegpolc, 350 mm oldalmélységhez, hasznos mélység: 290 mm **Szállítható színek:** 097. sz. Havanna tölgy repro 198. sz. Sierra tölgy repro 354. sz. Palaszürke beton repro 399. sz. Milano diófa repro	**CDE**	**40**	**-58**	65837	632	632	632	632	632	632	632	632	632	632
		CDE	**45**	**-58**	65838	653	653	653	653	653	653	653	653	653	653
		CDE	**50**	**-58**	65839	673	673	673	673	673	673	673	673	673	673
		CDE	**60**	**-58**	65840	710	710	710	710	710	710	710	710	710	710
		Magasság-, szélesség- és mélységcsökkentés nem megengedett!													
ÙJ	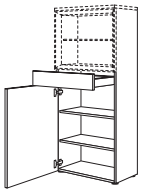 141 861	**HBSDC**	**30**	**-158**	46042	807	834	844	882	892	917	939	—	974	—
	Magasszekrény **Case polcbetéthez** Polcbetét magassága: 573 mm, 1 fiók, 1 ajtó, 2 belső polc, korpuszmagasság: 1584 mm	**HBSDC**	**40**	**-158**	46043	838	864	888	949	953	980	1.007	—	1.042	—
		HBSDC	**45**	**-158**	46044	853	875	905	983	986	1.015	1.047	—	1.092	—
		HBSDC	**50**	**-158**	46045	875	892	933	1.007	1.015	1.050	1.086	—	1.145	—
		HBSDC	**60**	**-158**	46046	913	921	975	1.056	1.077	1.117	1.156	—	1.235	—
		A Case CDE-58 polcbetét kötelezően szükséges, és szintén meg kell rendelni.* *Szélesség- és mélységcsökkentés nem megengedett!* *Fedőlap tervezése ajánlott!*													

Állószekrény lakótér-tervezésekhez, padlón álló

	 1293 717	**HSB**	**30**	**-202**	67992	689	745	794	910	918	961	1.002	—	1.102	—
	Állószekrény 2 ajtó, 1 fix polclap, 4 belső polc	**HSB**	**40**	**-202**	67993	780	840	913	1.018	1.047	1.129	1.209	—	1.311	—
		HSB	**50**	**-202**	67994	842	902	1.003	1.148	1.162	1.266	1.369	—	1.507	—
		HSB	**60**	**-202**	67995	950	993	1.098	1.280	1.295	1.422	1.549	—	1.721	—

Állószekrények Case polcbetéthez, padlón álló

	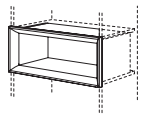 285	**CE**	**30**	**-29**	65801	464	464	464	464	464	464	464	464	464	464
	Case polcbetét 350 mm oldalmélységhez, hasznos mélység: 290 mm **Szállítható színek:** 097. sz. Havanna tölgy repro 198. sz. Sierra tölgy repro 354. sz. Palaszürke beton repro 399. sz. Milano diófa repro	**CE**	**40**	**-29**	65802	486	486	486	486	486	486	486	486	486	486
		CE	**45**	**-29**	65803	501	501	501	501	501	501	501	501	501	501
		CE	**50**	**-29**	65804	514	514	514	514	514	514	514	514	514	514
		CE	**60**	**-29**	65805	537	537	537	537	537	537	537	537	537	537
		CE	**80**	**-29**	65806	628	628	628	628	628	628	628	628	628	628
		CE	**90**	**-29**	65807	651	651	651	651	651	651	651	651	651	651
		CE	**100**	**-29**	65808	682	682	682	682	682	682	682	682	682	682
		CE	**120**	**-29**	65841	730	730	730	730	730	730	730	730	730	730
		Magasság-, szélesség- és mélységcsökkentés nem megengedett!													
	 1293 429	**HBCU**	**30**	**-202**	67976	666	721	768	877	888	926	965	—	1.063	—
	Állószekrény **Case polcbetéthez** Polcbetét magassága: 285 mm, 2 ajtó, 3 belső polc korpuszmagasság: 2016 mm	**HBCU**	**40**	**-202**	67977	748	806	875	974	1.003	1.080	1.159	—	1.256	—
		HBCU	**50**	**-202**	67979	809	866	962	1.099	1.115	1.213	1.314	—	1.445	—
		HBCU	**60**	**-202**	67980	914	950	1.053	1.229	1.242	1.367	1.489	—	1.656	—
		A Case CE-29 polcbetét kötelezően szükséges, és szintén meg kell rendelni.* *Szélesség- és mélységcsökkentés nem megengedett!*													
	 1005 717	**HBCM**	**45**	**-202**	67974	778	837	918	1.037	1.059	1.148	1.237	—	1.351	—
	Állószekrény **Case polcbetéthez** Polcbetét magassága: 285 mm, 2 ajtó, 3 belső polc korpuszmagasság: 2016 mm	**HBCM**	**60**	**-202**	67975	914	950	1.053	1.229	1.242	1.367	1.489	—	1.656	—
		A Case CE-29 polcbetét kötelezően szükséges, és szintén meg kell rendelni.* *Szélesség- és mélységcsökkentés nem megengedett!*													

Magasszekrények és állószekrények nappali-tervezésekhez

Oldalmélység: 350 mm
Korpuszmagasságok: 1296 / 1584 / 2016 mm

Lábazatmagasság 20, 70, 100, 150 vagy 200 mm

	Rövid megnevezés	Szélesség cm-ben		Rendelési szám	Pontok / Árcsoport 1	2	3	4	5	6	7	8	9	10
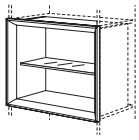 573 **Case polcbetét** 1 belső üvegpolc, 350 mm oldalmélységhez, hasznos mélység: 290 mm **Szállítható színek:** 097. sz. Havanna tölgy repro 198. sz. Sierra tölgy repro 354. sz. Palaszürke beton repro 399. sz. Milano diófa repro	CDE	30	-58	65836	593	593	593	593	593	593	593	593	593	593
	CDE	40	-58	65837	632	632	632	632	632	632	632	632	632	632
	CDE	45	-58	65838	653	653	653	653	653	653	653	653	653	653
	CDE	50	-58	65839	673	673	673	673	673	673	673	673	673	673
	CDE	60	-58	65840	710	710	710	710	710	710	710	710	710	710
					Magasság-, szélesség- és mélységcsökkentés nem megengedett!									
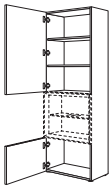 1005 429 **Állószekrény** **Case polcbetéthez** Polcbetét magassága: 573 mm, 2 ajtó, 2 belső polc korpuszmagasság: 2016 mm	HBDCU	45	-202	67986	729	783	861	974	994	1.079	1.164	—	1.275	—
	HBDCU	60	-202	67987	845	880	977	1.143	1.156	1.276	1.393	—	1.552	—
					A Case CDE-58 polcbetét kötelezően szükséges, és szintén meg kell rendelni.* *Szélesség- és mélységcsökkentés nem megengedett!*									
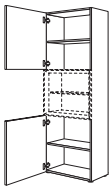 717 717 **Állószekrény** **Case polcbetéthez** Polcbetét magassága: 573 mm, 2 ajtó, 2 belső polc korpuszmagasság: 2016 mm	HBDCM	30	202	67981	632	683	730	837	844	880	917	—	1.012	—
	HBDCM	40	-202	67982	702	758	823	917	946	1.019	1.095	—	1.186	—
	HBDCM	45	-202	67983	729	783	861	974	994	1.079	1.164	—	1.275	—
	HBDCM	50	-202	67984	753	807	898	1.029	1.044	1.137	1.234	—	1.361	—
	HBDCM	60	-202	67985	845	880	977	1.143	1.156	1.276	1.393	—	1.552	—
					A Case CDE-58 polcbetét kötelezően szükséges, és szintén meg kell rendelni.* *Szélesség- és mélységcsökkentés nem megengedett!*									
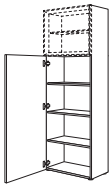 1437 **Állószekrény** **Case polcbetéthez** Polcbetét magassága: 573 mm, 1 ajtó, 3 belső polc korpuszmagasság: 2016 mm	HBDCO	30	-202	67988	616	666	712	819	828	863	899	—	994	—
	HBDCO	40	-202	67989	685	740	807	901	929	1.002	1.077	—	1.169	—
	HBDCO	50	-202	67990	736	790	883	1.015	1.026	1.121	1.219	—	1.343	—
	HBDCO	60	-202	67991	829	863	961	1.127	1.140	1.259	1.377	—	1.536	—
					A Case CDE-58 polcbetét kötelezően szükséges, és szintén meg kell rendelni.* *Szélesség- és mélységcsökkentés nem megengedett!*									

Valódi fa szoliter bútorok

Szálcsiszolt Native Oak kivitelű valódi fa furnér bútoraink sokoldalú tervezési lehetőségeket kínálnak az egységes lakótéri dizájn érdekében. Meleg kisugárzásukkal és kellemes tapintásukkal arra hívogatják Önt, hogy élje meg a lakás örömét és érezze jól magát. Legyen szó alsószekrényről, oldalszekrényről, vitrinről, faliszekrényként, álló- vagy midi szekrényről – minden helyiséget kiválóan egészítenek ki. Azonos furnér kivitelű hozzáillő asztalok teszik teljessé az összképet, és minőségi légkört kölcsönöznek a helyiségeknek.
A valódi fa furnér bútorok nemcsak komplett berendezésként érvényesülnek, hanem az aktuális kollekciónk egyszínű szekrényelemeivel kombinálva szoliter bútorokként is nagyszerű hangsúlyokat helyeznek el.





A választék

- Falon függő alsószekrény **BUEF45-86** és padló álló oldalszekrény **SEF45-86**
  mechanikus nyitástámogatással,
  korpuszmagasság: 864 mm, szélesség: 450 mm, mélység: 461 mm

- Falon függő alsószekrény bárszekrényajtóval **BUKBEF*-36** és padlón álló **UKBEF*-36**
  mechanikus nyitástámogatással,
  korpuszmagasság: 360 mm, szélességek: 600, 900 és 1200 mm, mélység: 461 mm

- Falon függő és padlón álló fiókos szekrények, mechanikus nyitástámogatással,
  szélességek: 600, 900 és 1200 mm, mélység: 461 mm és korpuszmagasságok: 360 mm, 576 és 864 mm
  - Kivitel 1 kihúzható dobozzal, falon függő **BUAEF*-36** és padlón álló **UAEF*-36**,
    korpuszmagasság 360 mm
  - Kivitel 2 fiókkal és 1 kihúzható dobozzal, falon függő **BU2SAEF*-58**
    és padlón álló **U2SAEF*-58**, korpuszmagasság 576 mm
  - Kivitel 1 fiókkal és 2 kihúzható dobozzal, falon függő **SBS2AEF-86**,
    korpuszmagasság 864 mm
  - Ha további kihúzható szekrényeket tervez ugyanolyan típusú kihúzható szekrényekkel a standard kínálatból,
    akkor rendeléskor vegye figyelembe az MP-BOX felárat. (7905).

- Midi szekrény, falon függő, mechanikus nyitástámogatással és egy ajtóval vagy vitrinként szürke
  üvegű osztott üvegajtóval,
  korpuszmagasság: 1296 mm, szélesség: 450 mm, mélység: 350 mm
  - Kivitel ajtóval **MEF45-130**
  - Kivitel vitrinként szürke üvegű osztott üvegajtó **MVEF45-130**
  - Opcionálisan **MP-SPR** tükör hátfallal is

- Padlón álló magasszekrény, mechanikus nyitástámogatással és egy ajtóval vagy vitrinként szürke
  üvegű osztott üvegajtóval,
  korpuszmagasság: 1296 mm, szélesség: 450 mm, mélység: 350 mm
  - Kivitel ajtóval **HEF45-130**
  - Kivitel vitrinként szürke üvegű osztott üvegajtó **HVEF45-130**
  - Opcionálisan **MP-SPR** tükör hátfallal is

- Padlón álló állószekrény, mechanikus nyitástámogatással és egy ajtóval vagy vitrinként szürke
  üvegű osztott üvegajtóval,
  korpuszmagasság: 2016 mm, szélesség: 450 mm, mélység: 350 mm
  - Kivitel ajtóval **HEF45-202**
  - Kivitel vitrinként szürke üvegű osztott üvegajtó **HVEF45-202**
  - Opcionálisan **MP-SPR** tükör hátfallal is

Magasság-, szélesség- és mélységcsökkentés egyik változatnál sem megengedett.
A legfeljebb 1296 mm oldalmagasságú alsószekrények, fiókos szekrények és magasszekrények esetén, valamint 360 mm korpuszmagasságú faliszekrények és vitrinek esetén ajánlott fedőlapot betervezni.
A vitrines szekrényekhez megfelelő **LSIDHVEF** belső LED szekrénylámpa a Tartozékok között a Világítás regiszterben található.
Az erezet iránya a korpusz és az ajtók esetén függőleges.

Valódi fa szoliter bútorok

Faliszekrény WKBEF

A WKBEF faliszekrény harmonikusan illeszkedik minden környezetbe, és sokoldalúan kombinálható. Belül praktikus középső oldallal gondoskodik a strukturált felosztásról - ideális az áttekinthető tároláshoz.

- Szélesség: 1200 mm, mélység: 350 mm, korpuszmagasság: 360 mm
- 1 felhajtható ajtó mechanikus nyitástámogatással, 1 középső oldal



Vitrin VKBLEF / VKBREF

A kiváló minőségű valódi fa furnér vitrinek sokkal többek puszta rakodótérnél: Igazi dizájn-kinyilatkoztatást jelentenek.
Az üvegkivágással rendelkező elegáns bárszekrényajtóval előkelő módon nyit teret poharaknak, palackoknak vagy dekorációs elemeknek.
A tetszés szerint a jobb vagy bal oldalon elhelyezett, modern szürke üveggel ellátott nemes üvegkivágás modern kontrasztban áll a meleg fatónussal, és tökéletesen egészíti ki a megjelenést.





- Szélesség: 1200 mm, mélység: 350 mm, korpuszmagasság: 360 mm
- Kivitel szürke üveges üvegkivágással a bal oldalon **VKBLEF120-36**
- Kivitel szürke üveges üvegkivágással a jobb oldalon **VKBREF120-36**
- mechanikus nyitástámogatással
- Opcionálisan **MP-SPR** tükör hátfallal is

A bárszekrényajtóval felszerelt vitrinekhez megfelelő **LSIDHW-36** LED szekrénylámpa a Tartozékok között a Világítás lapon található.

Fali panel WPEF

A WPEF* fali panel tökéletes kiegészítés minden lakó-, étkező- és TV-zési terület számára. Elegáns hátfalával és egy tetszés szerint jobb vagy bal oldalon felszerelhető polccal sokoldalú bemutatófelületet kínál dekorációja kedvenc darabjai számára.
A falpanel opcionálisan **MP-WPL** LED világítással is szállítható. Ez nem csak a bútoroknak kölcsönöz szép megjelenést, hanem az egész helyiségnek meleg atmoszférát kölcsönöz.
Akár művészeti tárgyak stílusos színpadjaként vagy mindennapi holmik praktikus tárolójaként használják, ez a falpanel egyesíti a funkcionalitást az esztétikus dizájnnal, és harmonikus összképet teremt otthonában.



- Szélesség: 1200 mm, magasság: 720 mm, a struktúra iránya vízszintes
- 1 800 mm-es polc, jobb vagy bal oldalon használható
- 1 polc 1184 mm széles, 150 mm mély, 16 mm vastag
- körbefutó 2 mm-es furnérozott éllel
- Távtartó keret, fekete, 19 mm vastag
- Opcionálisan **MP-WPL** LED lámpakivitellel is szállítható

Fali panel WPBEF

Az elegáns WPBEF* fali panel a polcaival tökéletesen beleillik a modern lakáskoncepciókba.
A 3 nyitott polc könyveknek, dekorcikkeknek vagy személyes kincseknek biztosít tárolóhelyet, és ezért igazi látványosságnak számít oldalszekrények vagy alsószekrények feletti megoldásként.
A falpanel opcionálisan **MP-WPBL** LED lámpakivitellel is szállítható.



- Hátfalpanel 500 mm széles, 1230 mm magas, 16 mm vastag, a struktúra iránya függőleges
- 3 polc: 1 polc 800 mm széles, 150 mm mély, 16 mm vastag
- körbefutó 2 mm-es furnérozott éllel
- Távtartó keret, fekete, 19 mm vastag
- Opcionálisan **MP-WPBL** LED lámpakivitellel is

Valódi fa szoliter bútorok

Étkezőasztalok
Lissabon ET-LIS*
Oslo ET-OSL*
Tokio ETA-TOK*

A svájci stílusú éllel rendelkező **Lissabon ET-LIS*,**
Oslo ET-OSL* és **Tokio ETA-TOK*** étkezőasztalok letisztult vonalaikkal és finom élvezetésükkel tűnnek ki.
A lefelé elkeskenyedő, finoman lesarkított él könnyedség hatását kelti, és így kiemeli az asztal esztétikumát.



- Valódi fa furnér asztallap svájci stílusú éllel, 24 mm vastag
- Az erezet iránya vízszintes
- Szállítható méretek:
  asztalmagasság 760 mm, asztalszélesség 950 mm
  szállítható fix asztalhosszúságok: 1600 mm, 1800 mm, 2000 mm
  frontslide- vagy syncro-frontslide kihúzható elemmel:
  2, egyenként 500 mm hosszú vendéglap
  szállítható asztalhosszúságok: 1600 - 2600 mm, 1800 - 2800 mm, 2000 - 3000 mm
  frontslide kihúzható elemmel és pillangó mechanizmusú betéttel (csak az Oslohoz elérhető):
  szállítható asztalhosszúságok: 1600 - 2400 mm, 1800 - 2800 mm, 2000 - 3000 mm
- Szállítható vázszín: 010. sz. Fekete
- 3 asztalváz-kivitel, lásd Étkezőasztalok regiszter



Dohányzóasztalok
Dublin CT-DUB*
Dakar CT-DAK*

A **Dublin CT-DUB*** és **Dakar CT-DAK* dohányzóasztal-kivitelek** különálló elemekként, valamint a megfelelő étkezőasztalt kiegészítve a nyitott lakótérben egyaránt meggyőzőek, és kedélyes együttlétre hívogatnak. Nemcsak rakodófelületet nyújtanak, hanem ezzel egy időben olyan dizájnelemek is, melyek minden nappaliban kitűnnek.





- 1 porszórt acél asztalváz csúszkával
- 16 mm vastag Native Oak valódi fa furnér dohányzóasztallap
- Az erezet iránya vízszintes.
- Szállítható méretek: 800 x 800 mm, 1200 x 800 mm
- Szállítható vázszín: 010. sz. Fekete

Étkező- és dohányzóasztalok a mindenkori regiszterben találhatók.

Valódi fa furnér szoliter bútorok Native Oak kivitelben

Padlón álló különálló bútorok engedélyezett lábazatmagassága: 20, 70, 100, 150 vagy 200 mm

		Rövid megnevezés	Szélesség cm-ben		Rendelési szám	Pontok

Alsószekrény, padlón álló, valódi fa furnér kivitelben

ÚJ

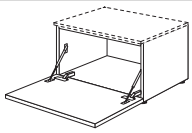

357

Valódi fa furnér alsószekrény, bárszekrényajtóval
1 felhajtható ajtó
mechanikus nyitástámogatással,
korpuszmagasság: 360 mm
Oldalmélység: 461 mm

Fedőlap tervezése ajánlott!

Magasság-, szélesség- és mélységcsökkentés nem megengedett!

UKBEF	60	-36	30535	1.562
UKBEF	90	-36	30537	1.856
UKBEF	120	-36	30539	2.057

ÚJ

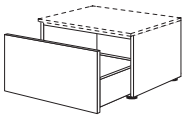

357

Valódi fa furnér fiókos szekrény
1 kihúzható doboz
mechanikus nyitástámogatással,
korpuszmagasság: 360 mm
Oldalmélység: 461 mm

Felár nélkül MP-GLAS (7915), MP-DPRO (7918), MP-DCOV (7923) és Reling kihúzóval elérhető!

Fedőlap tervezése ajánlott!

Magasság-, szélesség- és mélységcsökkentés nem megengedett!

UAEF	60	-36	30530	1.816
UAEF	90	-36	30532	2.135
UAEF	120	-36	30534	2.358

ÚJ

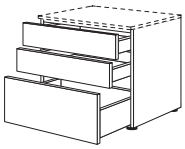

141
141
285

Valódi fa furnér fiókos szekrény
2 fiók
mechanikus nyitástámogatással,
1 kihúzható doboz
mechanikus nyitástámogatással,
korpuszmagasság: 576 mm
Oldalmélység: 461 mm

Felár nélkül MP-GLAS (7915), MP-DPRO (7918), MP-DCOV (7923) és Reling kihúzóval elérhető!

Fedőlap tervezése ajánlott!

Magasság-, szélesség- és mélységcsökkentés nem megengedett!

U2SAEF	60	-58	38034	2.945
U2SAEF	90	-58	38035	3.370
U2SAEF	120	-58	38036	3.739

Alsószekrény, falon függő, valódi fa furnér kivitelben

ÚJ

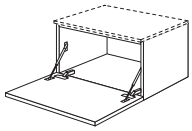

357

Valódi fa furnér alsószekrény, bárszekrényajtóval
1 felhajtható ajtó
mechanikus nyitástámogatással,
korpuszmagasság: 360 mm
Oldalmélység: 461 mm

Fedőlap tervezése ajánlott!

Magasság-, szélesség- és mélységcsökkentés nem megengedett!

BUKBEF	60	-36	2376	1.593
BUKBEF	90	-36	2377	1.876
BUKBEF	120	-36	2378	2.086

ÚJ

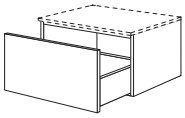

357

Fiókosszekrény fa furnér oldalszekrény
1 kihúzható doboz
mechanikus nyitástámogatással,
korpuszmagasság: 360 mm
Oldalmélység: 461 mm

Felár nélkül MP-GLAS (7915), MP-DPRO (7918), MP-DCOV (7923) és Reling kihúzóval elérhető!

Fedőlap tervezése ajánlott!

Magasság-, szélesség- és mélységcsökkentés nem megengedett!

BUAEF	60	-36	2372	1.816
BUAEF	90	-36	2373	2.135
BUAEF	120	-36	2374	2.358

ÚJ

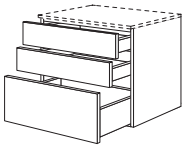

141
141
285

Fiókosszekrény fa furnér oldalszekrény
2 fiók
mechanikus nyitástámogatással,
1 kihúzható doboz
mechanikus nyitástámogatással,
korpuszmagasság: 576 mm
Oldalmélység: 461 mm

Felár nélkül MP-GLAS (7915), MP-DPRO (7918), MP-DCOV (7923) és Reling kihúzóval elérhető!

Fedőlap tervezése ajánlott!

Magasság-, szélesség- és mélységcsökkentés nem megengedett!

BU2SAEF	60	-58	3051	2.945
BU2SAEF	90	-58	3052	3.370
BU2SAEF	120	-58	3053	3.739

Valódi fa furnér szoliter bútorok Native Oak kivitelben

Padlón álló különálló bútorok engedélyezett lábazatmagassága: 20, 70, 100, 150 vagy 200 mm

			Rövid megnevezés	Szélesség cm-ben		Rendelési szám	Pontok
	861	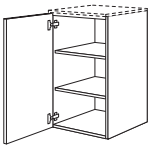 **Valódi fa furnér alsószekrény** 1 ajtó mechanikus nyitástámogatással, 2 belső polc, korpuszmagasság: 864 mm Oldalmélység: 461 mm *Fedőlap tervezése ajánlott!* *Magasság-, szélesség- és mélységcsökkentés nem megengedett!*	**BUEF**	**45**	**-86**	3107	1.521
		Oldalszekrény, padlón álló, valódi fa furnér					
	861	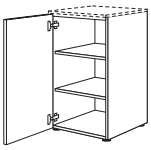 **Valódi fa furnér oldalszekrény** 1 ajtó mechanikus nyitástámogatással, 2 belső polc, korpuszmagasság: 864 mm Oldalmélység: 461 mm *Fedőlap tervezése ajánlott!* *Magasság-, szélesség- és mélységcsökkentés nem megengedett!*	**SEF**	**45**	**-86**	3147	1.521
ÙJ	141 357 357	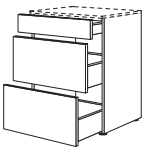 **Valódi fa furnér oldalszekrény** 1 fiók mechanikus nyitástámogatással, 2 kihúzható doboz mechanikus nyitástámogatással, korpuszmagasság: 864 mm Oldalmélység: 461 mm *Felár nélkül MP-GLAS (7915), MP-DPRO (7918), MP-DCOV (7923) és Reling kihúzóval elérhető!* *Fedőlap tervezése ajánlott!* *Magasság-, szélesség- és mélységcsökkentés nem megengedett!*	**SBS2AEF** **SBS2AEF** **SBS2AEF**	**60** **90** **120**	**-86** **-86** **-86**	3153 3154 3155	3.184 3.754 4.186
		Midi szekrények, falon függő, valódi fa furnér					
	1293	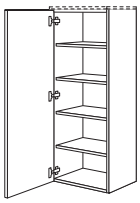 **Valódi fa furnér midi szekrény** 1 ajtó mechanikus nyitástámogatással, 4 belső polc, korpuszmagasság: 1296 mm Oldalmélység: 350 mm *Fedőlap tervezése ajánlott!* *Magasság-, szélesség- és mélységcsökkentés nem megengedett!*	**MEF**	**45**	**-130**	3037	1.746
	429 285	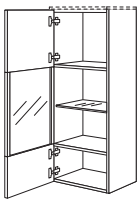 **Valódi fa furnér vitrin** 1 szürke üvegű osztott üvegajtó mechanikus nyitástámogatással, 1 szürke üvegű belső üvegpolc, 2 fix polclap, korpuszmagasság: 1296 mm Oldalmélység: 350 mm *Fedőlap tervezése ajánlott!* *Magasság-, szélesség- és mélységcsökkentés nem megengedett!* *Üvegcsere nem lehetséges!*	**MVEF**	**45**	**-130**	51927	1.746

Valódi fa furnér szoliter bútorok Native Oak kivitelben

Padlón álló különálló bútorok engedélyezett lábazatmagassága: 20, 70, 100, 150 vagy 200 mm

			Rövid megnevezés	Szélesség cm-ben		Rendelési szám	Pontok
Magasszekrények, padlón álló, valódi fa furnér							
	1293	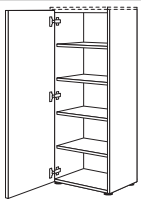	**Valódi fa furnér magasszekrény** 1 ajtó mechanikus nyitástámogatással, 4 belső polc, korpuszmagasság: 1296 mm Oldalmélység: 350 mm *Fedőlap tervezése ajánlott!* *Magasság-, szélesség- és mélységcsökkentés nem megengedett!*	HEF	45	-130	51937	1.737
	285 429	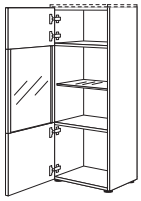	**Valódi fa furnér vitrin** 1 szürke üvegű osztott üvegajtó mechanikus nyitástámogatással, 1 szürke üvegű belső üvegpolc, 2 fix polclap, korpuszmagasság: 1296 mm Oldalmélység: 350 mm *Fedőlap tervezése ajánlott!* *Magasság-, szélesség- és mélységcsökkentés nem megengedett!* *Üvegcsere nem lehetséges!*	HVEF	45	-130	51947	1.737
Állószekrények, padlón álló, valódi fa furnér							
	2013	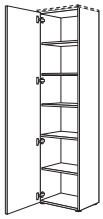	**Valódi fa furnér állószekrény** 1 ajtó mechanikus nyitástámogatással, 1 fix polclap, 4 belső polc, korpuszmagasság: 2016 mm Oldalmélység: 350 mm *Magasság-, szélesség- és mélységcsökkentés nem megengedett!*	HEF	45	-202	51957	2.391
	717 717		**Valódi fa furnér vitrin** 1 szürke üvegű osztott üvegajtó mechanikus nyitástámogatással, 1 szürke üvegű belső üvegpolc, 2 fix polclap, 2 belső polc, korpuszmagasság: 2016 mm Oldalmélység: 350 mm *Üvegcsere nem lehetséges!* *Magasság-, szélesség- és mélységcsökkentés nem megengedett!*	HVEF	45	-202	51967	2.391
Valódi fa furnér fali							
ÚJ	357	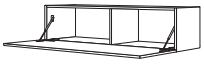	**Valódi fa furnér faliszekrény, bárszekrényajtóval** 1 felhajtható ajtó mechanikus nyitástámogatással, 1 középső oldal korpuszmagasság: 360 mm Oldalmélység: 350 mm *Fedőlap tervezése ajánlott!* *Magasság-, szélesség- és mélységcsökkentés nem megengedett!*	WKBEF	120	-36	36337	1.913

			Rövid megnevezés	Szélesség cm-ben		Rendelési szám	Pontok
Vitrinek, falon függő, valódi fa furnér kivitelben							
ÙJ	357 	**Valódi fa furnér vitrin bárszekrényajtóval** 1 felhajtható ajtó **bal oldalt üvegkivágással** szürke üveg színben, mechanikus nyitástámogatással, 1 középső oldal korpuszmagasság: 360 mm Oldalmélység: 350 mm *Fedőlap tervezése ajánlott!* *Magasság-, szélesség- és mélységcsökkentés nem megengedett!* *Üvegcsere nem lehetséges!*	**VKBLEF**	**120**	**-36**	34337	3.253
ÙJ	357 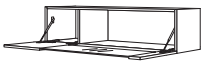	**Valódi fa furnér vitrin bárszekrényajtóval** 1 felhajtható ajtó **jobb oldalt üvegkivágással** szürke üveg színben, mechanikus nyitástámogatással, 1 középső oldal korpuszmagasság: 360 mm Oldalmélység: 350 mm *Fedőlap tervezése ajánlott!* *Magasság-, szélesség- és mélységcsökkentés nem megengedett!* *Üvegcsere nem lehetséges!*	**VKBREF**	**120**	**-36**	34347	3.253
ÙJ	**ábr. n.**	**Tükrös hátfal felára** **valódi fa furnérkivitelű vitrinekhez** 051. sz. palaszürke tükör (DG2 üveg) kivitelben kapható. Az MVEF45* / HVEF45* / VKBLEF / VKBREF vitrines szekrényekhez. Szekrényenként felárat számítunk fel. *A tükrös hátfal takarja az üvegkivágás hátsó falfelületét.*	**MP-SPR**			7922	296

Valódi fa furnér szoliter bútorok Native Oak kivitelben

Valódi fa furnér fedőlapok

		Rövid megnevezés	Szélesség cm-ben		Rendelési szám	Pontok
ÚJ	 **Valódi fa furnér fedőlap, 10 mm vastag, fix szélességekben és mélységekben** mindkét oldalán furnérozott, vízszintes irányú struktúra elöl és oldalt 2 mm-es furnérozott éllel, 374 mm mély, **Szélesség:** 453 mm / 903 / 1203 / 1353 mm *Szélesség- és mélységcsökkentés nem megengedett!*	**ADBMF10**	**45**	**38**	10880	231
		ADBMF10	**90**	**38**	10895	352
		ADBMF10	**120**	**38**	10894	454
		ADBMF10	**135**	**38**	10896	505
ÚJ	 **Valódi fa furnér fedőlap, 10 mm vastag, fix szélességekben és mélységekben** mindkét oldalán furnérozott, vízszintes irányú struktúra elöl és oldalt 2 mm-es furnérozott éllel, 485 mm mély, **Szélességek:** 453 mm / 603 mm / 903 mm / 1203 mm / 1603 mm / 1803 mm / 2003 mm / 2403 mm	**ADBMF10**	**45**	**49**	10881	269
		ADBMF10	**60**	**49**	10892	296
		ADBMF10	**90**	**49**	10893	420
		ADBMF10	**120**	**49**	10882	549
		ADBMF10	**160**	**49**	10883	679
		ADBMF10	**180**	**49**	10884	745
		ADBMF10	**200**	**49**	10885	822
		ADBMF10	**240**	**49**	10886	949
	mint előbb, azonban 585 mm mély **Szélességek:** 1203 mm / 1603 mm / 1803 mm / 2003 mm / 2403 mm *Szélesség- és mélységcsökkentés nem megengedett!*	**ADBMF10**	**120**	**59**	10887	631
		ADBMF10	**160**	**59**	10888	784
		ADBMF10	**180**	**59**	10889	870
		ADBMF10	**200**	**59**	10890	952
		ADBMF10	**240**	**59**	10891	1.105

Valódi fa furnér szoliter bútorok Native Oak kivitelben

		Rövid megnevezés	Szélesség cm-ben		Rendelési szám	Pontok
Valódi fa furnér fali panel						
	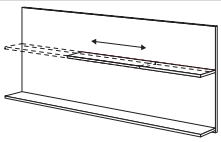 **Valódi fa furnér fali panel** 1 db 800 mm-es polc, jobb vagy bal oldalon használható, 1 1184 mm széles, 150 mm mély, 16 mm vastag polc, hátfalpanellel, 1200 mm széles, 720 mm magas, 16 mm vastag, Függőleges irányú struktúra, 2 mm-es furnérozott éllel körbefuttatva, Távtartó keret, fekete, 19 mm vastag. A médiapanel opcionálisan MP-WPL (6498) LED lámpakivitellel is szállítható. *Nem lehetséges magasság- és mélységmódosítás!*	**WPEF**	**120**	**-72**	6422	1.180
G	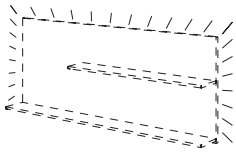 **A LED lámpakivitellel rendelkező WPEF120-72 fali panel felára** a következőkkel: háromoldalú szatinált akrilüveg beépített LED optikai léccel, LED - 12 V DC, 2700 - 6500 K / 29,7 W a következőkkel: bal profil 700 mm, felső profil 1152 mm, jobb profil 700 mm, egyenként 2000 mm csatlakozókábel az induló készlethez **Emotion technológiával:** fokozat nélkül szabályozható színhőmérséklet meleg fehértől hideg *A LSET-SMART36/60(-FB) induló készletek nem tartoznak a szállítási terjedelembe.*	**MP-WPL**			6498	438
ÙJ	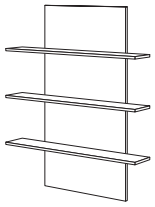 **Valódi fa furnér fali panel** 3 db rögzített 800 mm-es polc, 150 mm mély, 16 mm vastag, 500 mm széles, 1230 mm magas, 16 mm vastag hátfalpanellel, függőleges irányú struktúra, 2 mm-es furnérozott éllel körbefuttatva, távtartó keret, fekete, 19 mm vastag. A falpanel opcionálisan **MP-WPBL (6499)** LED lámpakivitellel is szállítható. *Nem lehetséges magasság- és mélységmódosítás!*	**WPBEF**	**80**	**-123**	6423	1.219
ÙJ G	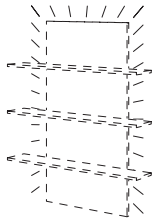 **A LED lámpakivitellel rendelkező WPBEF80-123 fali panel felára** a következőkkel: háromoldalú szatinált akrilüveg beépített LED optikai léccel, LED - 12 V DC, 2700 - 6500 K / 39,6 W a következőkkel: bal profil 1210 mm, felső profil 452 mm, jobb profil 1210 mm, egyenként 2000 mm csatlakozókábel az induló készlethez **Emotion technológiával:** fokozat nélkül szabályozható színhőmérséklet meleg fehértől hideg *A LSET-SMART36/60(-FB) induló készletek nem tartoznak a szállítási terjedelembe.*	**MP-WPBL**			6499	312

Tervezési útmutatások médiabútorok tervezéséhez

A médiabútoraink nem csupán esztétikusak hanem a médiatartozékok egyszerű tárolási lehetőségeként is szolgálnak. A változatos tervezési lehetőségek az egyedi és praktikus részleteikkel tökéletesen kiegészítik a teljes lakberendezést.



Média-falipolc és médiapanel

A média-falipolcokra hifi-eszközök vagy hangprojektor helyezhető. A kábelvezetést egy eltolt hátfal és egy kábel-átvezető biztosítja. A Médiapanel kombinálható egy alsószekrénnyel vagy a média-falipolccal. Ezzel a megoldással a TV-készülékek a falra szerelhetők és a kellemetlen kábelek tisztán tarthatók és elrejthetők.
A médiapanel erős szerkezetének köszönhetően a TV-készülékek lengőkarral is felszerelhetők. A panel opcionálisan egy **MP-MEDIPL** környezeti világítással is felszerelhető. Ez nem csak a bútornak ad szép kinézetet, hanem a helyiségnek is meleg atmoszférát kölcsönöz.

Tervezési útmutatások Média-falipolc MEDIKON160 / 200 L/R

- Alsószekrényekkel való tervezésekhez 432 mm korpuszmagasságban, 20 mm lábazatmagassággal és 16 mm ADB16 fedőlappal.
- Teljes szélességek: 1600 vagy 2000 mm
- Mélység: 371 mm, Magasság: 662 mm
- Szár szélessége: 500 mm (bal vagy jobb), Fiókmagasság: 144 mm
- Média-falipolcok anyagvastagsága: 50 mm
- 1 üvegpolc, 6 mm vastag, üvegpolccal együtt.
- 1 kábelátvezető, derékszögű, a felső részben.
- 1 kábelátvezető, kerek, a hátsó falon.
- Kábelátvezető: 010. sz. Fekete, vagy 014. sz. Nemesacél hatású.
- Kapható színek, lásd a következő oldalakon a médiabútorokat.

Tervezési útmutatások Médiapanel MEDIPAN160 / 200

- **MEDIKON** médiapolc fölé való vagy alsószekrényekre függesztett tervezéshez (csak felfüggesztve tervezhető).
- Mindkét oldalon bevont, 16 mm vastag, vízszintes szerkezetirány, körbefutó polimer éllel.
- Alszerkezet TV-tartóhoz, kábelkezelés távtartó kerettel, fekete, 40 mm vastag.
- Kábelátvezető: 010. sz. Fekete, vagy 014. sz. Nemesacél hatású.
- Kapható színek, lásd a következő oldalakon a médiabútorokat.
- A médiapanel opcionálisan **MP-MEDIPL** LED lámpakivitellel is szállítható.



Médiapolc MEDIB

A médiapolcon TV-készülékek helyezhetők el optimálisan. A kábelvezetést a hátfalpanelban kialakított kábelátvezető biztosítja. Ezzel a megoldással a kellemetlen kábelek rendezetten és rejtetten vezethetők el.
A médiapolc opcionálisan felszerelhető **MP-MEDIB** LED világítással. Ez nem csak a bútornak ad szép kinézetet, hanem a helyiségnek is meleg atmoszférát kölcsönöz.

- Szélesség: 1800 mm, magasság: 360 mm, mélység: 371 mm, 25 mm vastag
- Hátfalpanel 16 mm vastag, Teherbírás 50 kg
- Mindkét oldalon bevonattal, vízszintes szerkezetirány, körbefutó polimer éllel
- Kábelkezelés távtartó kerettel, fekete, 16 mm vastag
- Kábelátvezető, szögletes, 010. sz. Fekete, vagy 014. sz. Nemesacél hatású színben
- Kapható színek, lásd a következő oldalakon a médiabútorokat.
- Opcionálisan **MP-MEDIB** LED lámpakivitellel is szállítható

Tervezési útmutatások médiabútorok tervezéséhez



MEDIBRIDGE

A médiahíd a TV megemelésére és a médiatartozékok, pl. vevők vagy soundbar hangfalak egyszerű elhelyezésére szolgál. A felső lap hátfalában beépített kábelkezelő és kábelnyilások találhatók. Az előre húzott hátfal hatalmas helyet biztosít a kábelek elhelyezéséhez.

- Fiókmagasság: 144 mm (a hátfal 284 mm-rel visszaugrik)
- TV felső rész alsószekrényeken.
- 1 kábelátvezető, szögletes, a felső lapban, 010. sz. Fekete, vagy 014. sz. Nemesacél hatású színben.
- Kapható színek, lásd a következő oldalakon a médiabútorokat.



Médiapolc MTBAGK

A médiapolc tetszetős formájú kiegészítőként szolgál az alsószekrényeken történő tervezéshez. A nemes üvegpolc modern, lebegő hatásról, valamint értékes megjelenésről gondoskodik. A polc 2 különböző magasságban kapható, így tökéletesen illeszthető a különböző vonalvezetésekhez a kialakítás során. Beépített rekesz teszi lehetővé a készülékek valamennyi csatlakozójának tiszta és rejtett elvezetését, valamint gondoskodik a technika egyszerű integrálásáról.

- Szélesség: 1200 mm, mélységek: 483 mm / 583 mm
  MTBAGK120*: magasság: 88 mm, hasznos magasság: 69 mm, hasznos mélység: 344 mm / 444 mm
  MTBAGG120*: magasság: 160 mm, hasznos magasság: 141 mm, hasznos mélység: 344 mm / 444 mm
- Egyedi tervezéshez alsószekrényekkel kombinálva is, két különböző rasztermeretben.
- Az MTBAGK120* 72 mm magasságkülönbséggel (fél rasztermagasság) tervezhető.
- Az MTBAGG120* 144 mm magasságkülönbséggel (teljes rasztermagasság) tervezhető.
- 8 mm vastag szürke üveg üvegpolc
- Kábelrendező rekesz
- 16 mm vastag fedőlapok biztosítanak tiszta felső lezárást.
- Kapható színek, lásd a következő oldalakon a médiabútorokat.
- Opcionálisan **MP-MTBAGL** LED lámpakivitellel is kapható

SOGK U-alakú lábazatláb / SOGF speciális állvány lábazatláb

A **SOGK** U-alakú lábazatlábak és a **SOGF speciális állvány lábazatláb** tökéletes kiegészítője az alsószekrényeknek és az oldalszekrényeknek, amelyek diszkréten kiemelik a bútorokat a padlóból, és lebegő, könnyed megjelenést kölcsönöznek nekik. Az pedig, hogy a padló szabadon van, lehetővé teszi a robotporszívó alkalmazását a bútor alatt.





- Alsószekrények és oldalszekrény alá tervezéshez, oldalmélység: 350 - 561 mm
- A következő korpuszszélességekben szállítható: 400 / 600 / 800 / 1000 / 1200 / 1400 / 1600 / 1800 / 2000 / 2200 / 2400 mm
- Látható középső láb 1600 mm szélességtől
- Magasság: 192 mm
- Állítható magasság + 15 mm
- Rendelhető a következő színekben: 010. sz. Fekete
- További információkhoz lásd a Tartozéklistát

Médiabútor

Az alábbi színekben kapható:
097 Havanna tölgyfa repro, 106 Fehér, 122 Homokszürke,
127 Fekete, 133 Macchiato, 193 Alpesi fehér,
194 Palaszürke, 198 Sierra tölgyfa repro,
362 Como tölgy repro, 399 Milano diófa repro

		Rövid megnevezés	Szélesség cm-ben		Rendelési szám	Pontok
	Médiabútor					
	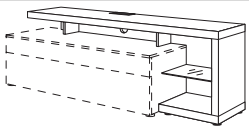 **Média-falipolc** Alsószekrényekhez való tervezésekhez 432 mm korpuszmagasságban 20 mm lábazattal és 16 mm ADB16 fedőlappal* Teljes szélesség: 1600/2000 mm, mélység: 371 mm, magasság: 662 mm, 500 mm széles szár, 1 üvegtalaj 6 mm vastag, szélesség: 443 mm, mélység: 308 mm, 1 kábelátvezető, derékszögű, a felső részben, 1 kábelátvezető, kerek, a hátsó falon Kábelátvezető 010. sz. Fekete, vagy 014. sz. Nemesacél hatású színben *Ha a megrendelésben nem tüntetnek fel színt, a kábelátvezető 014. sz. Nemesacél hatású kivitelben kerül szállításra.* *Nem lehetséges magasság- és mélységmódosítás!*	**MEDIKON** **MEDIKON** **MEDIKON** **MEDIKON**	**160** **160** **200** **200**	**R** **L** **R** **L**	6410 6411 6420 6421	2.359 2.359 2.450 2.450
	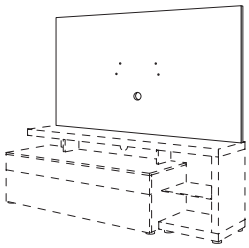 **Médiapanel** MEDIKON* médiafalipolc fölé való tervezéshez kétoldali rétegzés, 16 mm vastag, vízszintes szerkezetirány, körbefutó polimer éllel, alszerkezet TV-tartóhoz, kábelkezelés távtartó kerettel, fekete, 40 mm vastag A médiapanel opcionálisan MP-MEDIPL (6496) LED lámpakivitellel is szállítható. *Ha a megrendelésben nem tüntetnek fel színt, a kábelátvezető 014. sz. Nemesacél hatású kivitelben kerül szállításra.* *Nem lehetséges magasság- és szélességmódosítás!* *A médiapanel csak felfüggesztve tervezhető!*	**MEDIPAN** **MEDIPAN**	**160** **200**		6460 6462	1.219 1.337
USA CAN G	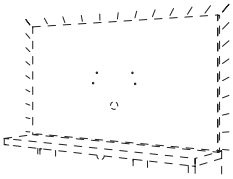 **LED-világítással kivitelezett médiapanelek felára** a következőkből áll: Fekete alumínium profil beépített LED optikai léccel, LED - 12 V DC, 2700 - 6500 K 1600 mm / 25,4 W 2000 mm / 28,9 W 2000 mm csatlakozókábellel az induló készlethez Energiahatékonysági osztály: G **Emotion technológiával:** fokozat nélkül szabályozható színhőmérséklet meleg fehértől hideg *A LSET-SMART36/60(-FB) induló készletek nem tartoznak a szállítási terjedelembe.*	**MP-MEDIPL**			6496	771
	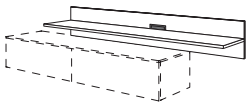 **Médiapolc** 25 mm vastag, hátfalpanellal, 16 mm vastag, kétoldali bevonattal, a struktúra iránya vízszintes, körbefutó polimer éllel, kábelkezelés távtartó kerettel, fekete, 16 mm vastag, 1 kábelátvezető, négyszögletes, szélesség: 1800 mm, mélység: 371 mm, magasság: 360 mm Kábelátvezető 010. sz. Fekete, vagy 014. sz. Nemesacél hatású színben A médiapanel opcionálisan MP-MEDIB (6497) LED lámpakivitellel is szállítható. *Ha a megrendelésben nem tüntetnek fel színt, a kábelátvezető 014. sz. Nemesacél hatású kivitelben kerül szállításra.* *Nem lehetséges magasság- és mélységmódosítás!* *A médiapolc TV-készülékek elhelyezésére van tervezve. Ülőalkalmatosságként vagy felmászási segédeszközként nem szabad használni.*	**MEDIB**			6446	692

Médiabútor

Az alábbi színekben kapható:
097 Havanna tölgyfa repro, 106 Fehér, 122 Homokszürke,
127 Fekete, 133 Macchiato, 193 Alpesi fehér,
194 Palaszürke, 198 Sierra tölgyfa repro,
362 Como tölgy repro, 399 Milano diófa repro

		Rövid megnevezés	Szélesség cm-ben		Rendelési szám	Pontok
G	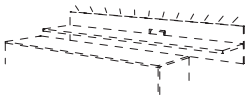 **LED világítással rendelkező médiapolc felára** a következőkből áll: szatinált akrilüveg beépített LED optikai léccel, LED - 12 V DC, 2700 - 6500 K 1700 mm / 20,7 W 2000 mm csatlakozókábellel az induló készlethez, energiaosztály: G **Emotion technológiával:** fokozat nélkül szabályozható színhőmérséklet meleg fehértől hideg *A LSET-SMART36/60(-FB) induló készletek nem tartoznak a szállítási terjedelembe.*	**MP-MEDIB**			6497	254
	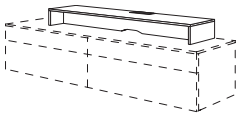 **Médiahíd** TV felső rész alsószekrényekre, kábelkezelés a hátsó fal mögött, 1 kábelátvezető, derékszögű, a felső részben, szélesség: 1200 mm, mélység: 371 mm, magasság: 160 mm, fiókmagasság: 144 mm, A hátfal 284 mm-t visszaugrik Kábelátvezető 010. sz. Fekete, vagy 014. sz. Nemesacél hatású színben. *Ha a megrendelésben nem tüntetnek fel színt, a kábelátvezető 014. sz. Nemesacél hatású kivitelben kerül szállításra.* *Nem lehetséges magasság- és mélységmódosítás!*	**MEDIBRIDGE**	**120**		6444	656
ÙJ	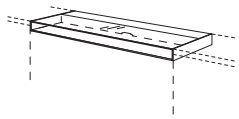 **Médiaasztal** alsószekrények felső részeként tervezve, szélesség: 1200 mm, mélység: 483 mm, magasság: 88 mm, 8 mm-es, szürke üvegből készült üvegpolccal és kábelrendező rekesszel. Hasznos magasság: 69 mm, hasznos mélység: 344 mm A médiaasztal opcionálisan MP-MTBAGL (6494) LED lámpakivitellel is szállítható. *Nem lehetséges magasság- és mélységmódosítás!* *800 mm-es vagy annál nagyobb alsószekrények tervezésekor az alsószekrényeket TRAVM* fém keresztmerevítéssel kell ellátni.*	**MTBAGK**	**120**	**-46**	6404	2.276
	mint az előbb, azonban mélység: 583 mm, hasznos mélység: 444 mm	**MTBAGK**	**120**	**-56**	6405	2.298
ÙJ	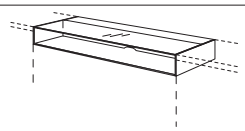 **Médiaasztal** alsószekrények felső részeként tervezve, szélesség: 1200 mm, mélység: 483 mm, magasság: 160 mm, hasznos magasság: 141 mm, hasznos mélység: 344 mm, 8 mm-es, szürke üvegből készült üvegpolccal Kábelrendező rekesz felhajtható ajtóval: Szélesség 1176 mm, mélység 100 mm. A médiapanel opcionálisan MP-MTBAGL (6494) LED lámpakivitellel is szállítható. *Nem lehetséges magasság- és mélységmódosítás!* *800 mm-es vagy annál nagyobb alsószekrények tervezésekor az alsószekrényeket TRAVM* fém keresztmerevítéssel kell ellátni.*	**MTBAGG**	**120**	**-46**	6406	2.318
	mint az előbb, azonban mélység: 583 mm, hasznos mélység: 444 mm	**MTBAGG**	**120**	**-56**	6407	2.356
ÙJ F	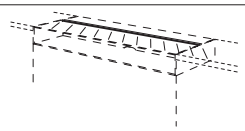 **A LED lámpakivitellel rendelkező médiaasztal felára** a következőkkel: nemesacél hatású LED-fényléc, 1178 mm, LED - 12 V DC, 2700 - 6500 K / 12 W 2000 mm csatlakozókábellel az induló készlethez, F energiahatékonysági osztály **Emotion technológiával:** fokozat nélkül szabályozható színhőmérséklet meleg fehértől hideg *A LSET-SMART36/60(-FB) induló készletek nem tartoznak a szállítási terjedelembe.*	**MP-MTBAGL**			6494	133

Tervezési útmutatások fali panelhez



Fali panel egyedi tervezéshez WPANW / WPANS

Az egyedi fali panel ideális megoldást jelent mindenki számára, aki lakóterükben egyesíteni szeretné a funkcionalitást az esztétikummal. Változtatható méreteinek köszönhetően maximális kialakítási szabadságot biztosít, és pontosan az adott helyiségkoncepcióba integrálható.
Akár elegáns TV-háttérként, akár opcionális világítással rendelkező stílusos designelemként, vagy dekoratív polcok kihangsúlyozására, a panel tökéletesen a helyiség adottságaira szabható és igazítható.

- Legkisebb méret: 380 mm x 200 mm
- Tetszés szerint **WPANW (9416)** vízszintes erezettel vagy **WPANS (6418)** függőleges erezettel
- **WPANW:** max. 2580 mm széles, 1800 mm magas
- **WPANS:** max. 1800 mm széles, 2580 mm magas
- Fali panel 16 mm vastag, függesztő vasalattal együtt, 18 mm vastag
- Szürke műanyag profil árnyékléckként
- A fali panel opcionálisan felárért bal vagy jobb oldalon alul **NVAUSK (4050)** kivágással szállítható.
- A WB16* és WBF16* rejtett polctartós polcok felszereléséhez a **BB-WB (99212)** vasalatkészletet is meg kell rendelni.
- Minden korpusz- és munkalapdekor-kivitelben és 3D-struktúra NVM-motívumokkal is szállítható.
  Nem szállítható Xtra-dekor és 366 sz. strukturált fekete kivitelben.
- A számítás m²-ként történik, minimális ár: 0,5 m²
- Opcionálisan **MP-WPANL** (6495) LED-lámpával is kapható
- Ha további elemeket szerelnek fel, a gyártó előírásait be kell tartani
- Teherbírás fali panelenként: 50 kg

NVAUSK kivágás

A különleges fénypont: Balra és jobbra alul célzott kialakítású kivágások révén a panel ideálisan kombinálható más bútordarabokkal. Így harmonikus átmenetek vagy hangsúlyok alakulnak ki oldalszekrények vagy vitrinek felé a helyiség egységes, modern kialakítása érdekében.

- Kizárólag jobb vagy bal oldali alsó kivágás érhető el.
- Azonban minden esetben csak egy megmunkálás (panelenként egy kivágás) lehetséges.
- Kérjük, adja meg a kivágás magasságát és szélességét.
- A távtartók mindig felfelé mozdulnak el.
- Olyan magasságot ajánlunk, amely alul egy vonalban van a bútorokkal. WPAN* ne talajszint kivitelben rendelje.
- MP-WPANL (6495) a kivágásig fut.



WPANS jobb alsó kivágással
és bal alsó kivágással

		Szélesség mm-ben	Rövid megnevezés	Rendelési szám	Pontok Decorsoport 1	Pontok Decorsoport 2
	Fali panel egyedi tervezéshez					
ÙJ	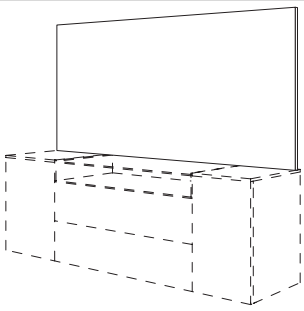 **Fali panel egyedi tervezéshez** 16 mm vastag, **függőleges struktúra**, körben élfóliázva, beleértve: Felfüggesztő szerelvény, 18 mm vastag, szürke műanyag profil árnyékoló sávként, max. 2580 mm széles, 1800 mm magas, minimális méret: 420 mm x 250 mm, számítás m²-ként, minimális ár: 0,5 m². Minden korpusz- és munkalapdekor-kivitelben és 3D-struktúrájú NVM-motívumokkal is elérhető. A falpanel opcionálisan **MP-WPANL (6495)** LED lámpakivitellel is szállítható. *A fali panel opcionálisan felárért bal vagy jobb oldalon alul NVAUSK (4050) kivágással szállítható.* *Kérjük, adja meg a kivágás magasságát és szélességét.* *Nem szállítható Xtra-dekor és 366 sz. Strukturált fekete kivitelben.* *A WB16* és WBF16* rejtett falitartós polcok szerelése csak a BB-WB (99212) vasalatkészlettel együtt lehetséges.* *További alkatrészek felszerelése esetén be kell tartani a gyártó utasításait.* *Teherbírás falpanelenként: 50 kg*		**WPANW-180**	6416	517	587
	mint előbb, azonban **függőleges struktúrával,** max. 1800 mm széles, 2580 mm magas A falpanel opcionálisan **MP-WPANL (6495)** LED lámpakivitellel is szállítható.		**WPANS-258**	6418	517	587
ÙJ G	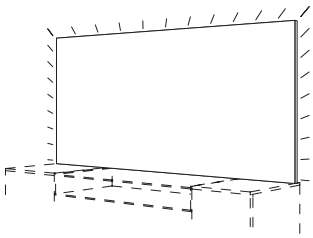 **Felár az egyedi tervezésű fali panelekhez** **LED-lámpás kivitellel** a következőkkel: LED csőprofil, G energiahatékonysági osztály, LED 7,28 W / 1000 mm - 12 V DC, 2700 - 6500 K. A hosszakat a falpanel két oldalától és felső szélétől kell számítani. *A LSET-SMART36/60(-FB) induló készletek nem tartoznak a szállítási terjedelembe.*		**MP-WPANL**	6495	940	940
ÙJ	**ábr. n.** **Vasalatkészlet falitartós polcokhoz** A WB16* és WBF16* WPANW-180 és WPANS-258 falpanelekre történő felszereléséhez, tartalma. 6 csavar, 5 x 22 mm		**BB-WB**	99212	7,9	7,9

Fali panel egyedi tervezéshez

		Szélesség mm-ben	Rövid megnevezés	Rendelési szám	Pontok	
					Decorsoport 1	Decorsoport 2
Felár kivágásokért és ferdevágásokért	élfóliázás sal		**NVAUSK**	4050	225	225

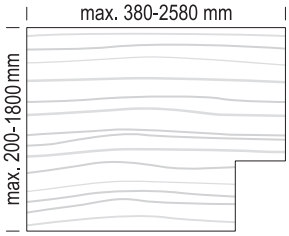

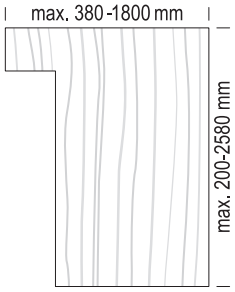

Kérjük, adja meg a kivágás magasságát és szélességét.

Panelenként csak egy kivágás lehetséges!

Kizárólag jobb vagy bal oldali alsó kivágás érhető el.

9

Dohányzóasztalok
Étkezőasztalok és székek

Dohányzóasztalok
Étkezőasztalok és székek

Dohányzóasztalok

Sokoldalú dohányzóasztalaink egyesítik a stílusos designt a kiváló funkcionalitással. Összesen négy tetszetős modell és két különböző szélesség elégíti ki a berendezésével szemben támasztott egyedi igényeit. Modelltől függően asztalaink különböző vastagságú asztallapokkal és sokféle dekorral kaphatók – alacsony vagy komfort magasságú kivitelben, fazettált polcainkhoz illesztve, görgőkön mobil kivitelben vagy elegáns fémvázzal. A tárolóhely és a design egyesítésének modern és egyszerű formája.



Kivitel

- Asztalméretek:
  1200 × 800 mm és 800 × 800 mm

Dublin
DOHÁNYZÓASZTAL
CT-DUB

- 1 porszórt acél asztalváz csúszkával
- Szállítható vázszín: 010. sz. Fekete
- 1 fedőlap
- Szállítható kivitelek:
  - 16 mm vastag fedőlap, magasság: 307 mm
  - 25 mm vastag fedőlap, magasság: 316 mm
  - 50 mm vastag fedőlap, magasság: 341 mm



DAKAR
DOHÁNYZÓASZTAL
CT-DAK

- 1 porszórt acél asztalváz csúszkával
- Szállítható vázszín: 010. sz. Fekete
- 2 fedőlap
- Szállítható kivitelek:
  - 16 mm vastag fedőlap, magasság: 419 mm
  - 25 mm vastag fedőlap, magasság: 428 mm
- Alsó fedőlap méretei:
  - 800 mm asztalszélesség esetén: 533 x 800 mm
  - 1200 mm asztalszélesség esetén: 800 x 800 mm



A Dublin és a Dakar dohányzóasztal 16 mm vastag valódi fa furnér kivitelű fedőlappal is kapható (lásd a következő oldalakon).

DETROIT fazettált
dohányzóasztal
CT-DET

- 1 porszórt acél asztalváz csúszkával
- Szállítható vázszín: 010. sz. Fekete
- 1 fazettált felső polc
- Asztalmagasság: 435 mm
- Minden korpuszszínben szállítható (matt / PG 1)
  valamint az Easytoch 945 program
  minden frontszínében (lakk-laminált / PG 4)



Denver FAZETTÁLT
DOHÁNYZÓASZTAL
CT-DEN

- bútorgörgőkkel együtt:
- Asztalmagasság: 336 mm
- Minden korpuszszínben szállítható (matt / PG 1)
  valamint az Easytoch 945 program
  minden frontszínében (lakk-laminált / PG 4)
- Magasság-, szélesség- és mélységcsökkentés
  nem megengedett!



Dohányzóasztalok

		Rövid megnevezés	Szélesség cm-ben	Rendelési szám	Pontok: Matt	Magasfényű	Lakk-laminált / Lakk, prémium	Lakk ultra magasfényű	Lakk matt	Lakk, Perfect matt	Lakk magasfényű	Xtra
		**„Dublin" dohányzóasztal** 1 porszórt acél asztalváz csúszkával együtt, 1 fedőlap, 16 mm vastag, magasság: 307 mm, mélység: 800 mm **Elérhető vázszín:** 010. sz. Fekete	**CT-DUB16** **CT-DUB16**	**80** **120**	16318 16320	866 978	1.051 1.228	1.153 1.365	1.386 1.672	— —	— —	— —	1.148 1.355
		Dublin dohányzóasztal mint előzőleg, mint előbb, azonban mit **1 fedőlappal, 25 mm vastag** Asztalmagasság: 316 mm	**CT-DUB25** **CT-DUB25**	**80** **120**	25318 25320	904 1.032	1.089 1.280	— —	— —	— —	— —	— —	1.181 1.402
		„Dublin" dohányzóasztal mint előbb, azonban mit **1 fedőlappal, 50 mm vastag** Asztalmagasság: 341 mm	**CT-DUB50** **CT-DUB50**	**80** **120**	50318 50320	1.096 1.289	1.296 1.558	— —	— —	— —	— —	— —	1.498 1.824
		**„Dakar" dohányzóasztal** 1 porszórt acél asztalváz csúszkával együtt, 2 fedőlap, 16 mm vastag, magasság: 419 mm, mélység: 800 mm Alsó fedőlap méretei: CT-DAK*80: Sz: 533 mm, mélység: 800 mm, CT-DAK*120: Sz: 800 mm, mélység: 800 mm **Elérhető vázszín:** 010. sz. Fekete	**CT-DAK16** **CT-DAK16**	**80** **120**	16317 16319	1.247 1.450	1.565 1.860	1.698 2.037	2.026 2.497	— —	— —	— —	1.746 2.113
		Dakar dohányzóasztal mint előzőleg, azonban, 2 fedőlappal, 25 mm vastag, magasság: 428 mm	**CT-DAK25** **CT-DAK25**	**80** **120**	25317 25319	1.302 1.526	1.619 1.932	— —	— —	— —	— —	— —	1.806 2.197
		**„Detroit" fazettált dohányzóasztal** 1 porszórt acél asztalváz csúszkával együtt, 1 fazettált felső polc, magasság: 435 mm, mélység: 800 mm **Elérhető vázszín:** 010. sz. Fekete Valamennyi korpuszszínben (PG 1), valamint az Easytouch 945 program (PG 4) valamennyi frontszínében szállítható.	**CT-DET** **CT-DET**	**80** **120**	43888 43892	1.551 1.756	— —	2.092 2.485	— —	— —	— —	— —	—
		**„Denver" fazettált dohányzóasztal** Bútorgörgőkkel együtt, magasság: 336 mm, mélység: 800 mm Valamennyi korpuszszínben (matt/PG 1), valamint az Easytouch 945 program (lakk-laminált/PG 4) valamennyi frontszínében szállítható. *Magasság-, szélesség- és mélységcsökkentés nem megengedett!*	**CT-DEN** **CT-DEN**	**80** **120**	22888 22892	983 1.152	— —	1.691 2.066	— —	— —	— —	— —	—

A szimbólumokhoz tartozó magyarázatot a regiszter elülső oldalán találja.

		Rövid megnevezés	Hosszúság cm-ben	Rendelési szám	Pontok
Valódi fa furnér dohányzóasztalok					
	**„Dublin" dohányzóasztal** 1 porszórt acél asztalváz csúszkával együtt, 1 fedőlap, 16 mm vastag, magasság: 307 mm, mélység: 800 mm **Következő színekben szállítható:** 916. sz. Native Oak **Elérhető vázszín:** 010. sz. Fekete	**CT-DUB16** **CT-DUB16**	**80** **120**	16318 16320	1.388 1.682
	**„Dakar" dohányzóasztal** 1 porszórt acél asztalváz csúszkával együtt, 2 valódi fa furnér fedőlap Native Oak kivitelben, 16 mm vastag, magasság: 419 mm, mélység: 800 mm Alsó fedőlap méretei: CT-DAK*80: Sz: 533 mm, mélység: 800 mm, CT-DAK*120: Sz: 800 mm, mélység: 800 mm **Következő színekben szállítható:** 916. sz. Native Oak **Elérhető vázszín:** 010. sz. Fekete	**CT-DAK16** **CT-DAK16**	**80** **120**	16317 16319	2.172 2.669

Étkezőasztalok

Exkluzív asztalkínálatunk éppúgy gazdagítja az étkező felé nyitott konyha tervezését mint a külön étkező kialakítását. Az étkezőasztalok három különböző fix méretben kaphatók, ezzel rugalmas választást tesznek lehetővé a különböző helyiségméretekhez és követelményekhez. Ezenkívül minden asztal kihúzható kivitelben is megrendelhető, ami praktikus és rugalmas megoldást jelent a társasági összejövetelekhez és különleges alkalmakhoz.
Fedezze fel étkezőasztalaink sokoldalúságát és eleganciáját, akár széksorozatunkkal vagy Case polcbetéteinkkel kombinálva is.



Kivitel

- Porszórt acél asztalváz, csúszkával
- Szállítható vázszínek: 010. sz. Fekete
- 24 mm vastag asztallap
- Szélesség: 950 mm
- Magas karcolás- és kopásállóságú asztallapok, hasonlóan a munkalapokhoz

Szállítható dekorok



198 Sierra tölgy repro



097 Havanna tölgy repro



399 Milano diófa repro



354 Palaszürke beton repro



378 Fekete beton repro



Frontslide kihúzható elemmel



Frontslide kihúzható elem és pillangó pattintható berendezés



Syncro-middelslide kihúzható elemmel



Syncro-frontslide kihúzható elemmel

Étkezőasztalok



London
ÉTKEZŐASZTAL
ET-LON
ETA-LON
ETB-LON

- Négylábú szögletes asztalváz
- Asztallap falcolt éllel
- Szállítható fix hosszúságok, ET-LON: 1600 , 1800, 2000 mm
- ETA-LON frontslide kihúzható elemmel is szállítható 2, egyenként 500 mm hosszú vendéglappal együtt
- Szállítható hosszúságok: 1600 - 2600 mm, 1800 - 2800 mm, 2000 - 3000 mm
- Pillangó pattintható berendezés és ETB-LON frontslide kihúzható elemmel is kapható
- Szállítható hosszúságok: 1600 - 2400 mm, 1800 - 2800 mm, 2000 - 3000 mm



PORTO étkezőasztal
ET-POR
ETA-POR
ETB-POR

- Négylábú csúcsos ovális asztalváz
- Asztallap falcolt éllel
- Szállítható fix hosszúságok ET-POR: 1600 , 1800, 2000 mm
- ETA-POR frontslide kihúzható elemmel is szállítható 2, egyenként 500 mm hosszú vendéglappal együtt
- Szállítható hosszúságok: 1600 - 2600 mm, 1800 - 2800 mm, 2000 - 3000 mm
- Pillangó pattintható berendezés és ETB-POR frontslide kihúzható elemmel is kapható
- Szállítható hosszúságok: 1600 - 2400 mm, 1800 - 2800 mm, 2000 - 3000 mm



ROM étkezőasztal
ET-ROM
ETA-ROM

- U-alakú asztalláb
- Asztallap falcolt éllel és lekerekített sarkokkal
- Szállítható fix hosszúságok ET-ROM: 1600 , 1800, 2000 mm
- ETA-ROM syncro-middelslide kihúzható elemmel is szállítható 1, 500 mm hosszú vendéglappal együtt
- Szállítható hosszúságok: 1600 - 2100 mm, 1800 - 2300 mm, 2000 - 2500 mm



PARIS étkezőasztal
ET-PAR
ETA-PAR

- Y asztalváz
- Asztallap falcolt éllel
- Szállítható fix hosszúságok ET-PAR: 1600 , 1800, 2000 mm
- ETA-PAR syncro-frontslide kihúzható elemmel is szállítható 2, egyenként 500 mm hosszú vendéglappal együtt
- Szállítható hosszúságok: 1600 - 2600 mm, 1800 - 2800 mm, 2000 - 3000 mm



Étkezőasztalok

Szállítható étkezőasztal-dekorok:
097 sz. Havanna tölgy repro, 198 sz. Sierra tölgy repro, 354 sz. Palaszürke beton repro,
378 sz. Fekete beton repro, 399 sz. Milano diófa repro

Kérjük, megrendeléskor adja meg az étkezőasztal-dekort.

		Rövid megnevezés	Hosszúság cm-ben	Rendelési szám	Pontok
Étkezőasztalok					
		**London étkezőasztal** 1 négylábú szögletes asztalváz, porszórt acél, csúszkával együtt, 1 asztallap falcolt éllel, 24 mm vastag, 760 mm magas, 950 mm széles **ET-LON160**: 1600 mm hosszú **ET-LON180**: 1800 mm hosszú **ET-LON200**: 2000 mm hosszú Elérhető vázszín: 010. sz. Fekete *Az asztallap erezetének futása hosszirányú.*	**ET-LON** **ET-LON** **ET-LON**	**160** **180** **200**	40003 40004 40005	3.028 3.197 3.364
		**London étkezőasztal frontslide kihúzható elemmel** 1 négylábú szögletes asztalváz, porszórt acél, csúszkával együtt, frontslide kihúzható elemmel, 1 asztallap falcolt éllel, 24 mm vastag, 2, egyenként 500 mm hosszú ráilleszthető lap, 760 mm magas, 950 mm széles **ETA-LON260**: 1600 - 2600 mm hosszú **ETA-LON280**: 1800 - 2800 mm hosszú **ETA-LON300**: 2000 - 3000 mm hosszú Elérhető vázszín: 010. sz. Fekete *Az asztallap erezetének futása hosszirányú.*	**ETA-LON** **ETA-LON** **ETA-LON**	**260** **280** **300**	40006 40007 40008	4.986 5.154 5.322
ÙJ		**London étkezőasztal elölről kihúzható elemmel és pillangó pattintható berendezéssel** 1 négylábú szögletes asztalváz, porszórt acél, csúszkával együtt, elölről kihúzható elemmel és pillangó pattintható berendezéssel 1 asztallap falcolt éllel, 24 mm vastag, **ETB-LON240**: 1600 - 2400 mm hosszú, 800 mm-es pillangó pattintható berendezés **ETB-LON280**: 1800 - 2800 mm hosszú, 1000 mm-es pillangó pattintható berendezés **ETB-LON300**: 2000 - 3000 mm hosszú, 1000 mm-es pillangó pattintható berendezés Elérhető vázszín: 010. sz. Fekete *Az asztallap erezetének futása hosszirányú.*	**ETB-LON** **ETB-LON** **ETB-LON**	**240** **280** **300**	40117 40118 40119	5.446 5.690 5.856
		**Porto étkezőasztal** 1 négylábú csúcsosan ovális asztalváz, porszórt acél, csúszkával együtt, 1 asztallap falcolt éllel, 24 mm vastag, 760 mm magas, 950 mm széles **ET-POR160**: 1600 mm hosszú **ET-POR180**: 1800 mm hosszú **ET-POR200**: 2000 mm hosszú Elérhető vázszín: 010. sz. Fekete *Az asztallap erezetének futása hosszirányú.*	**ET-POR** **ET-POR** **ET-POR**	**160** **180** **200**	40050 40051 40052	3.028 3.197 3.364

Étkezőasztalok

Szállítható étkezőasztal-dekorok:
097 sz. Havanna tölgy repro, 198 sz. Sierra tölgy repro, 354 sz. Palaszürke beton repro,
378 sz. Fekete beton repro, 399 sz. Milano diófa repro

Kérjük, megrendeléskor adja meg az étkezőasztal-dekort.

		Rövid megnevezés	Hosszúság cm-ben	Rendelési szám	Pontok
		**ETA-POR**	**260**	40053	4.986
		ETA-POR	**280**	40054	5.154
		ETA-POR	**300**	40055	5.322

Porto étkezőasztal frontslide kihúzható elemmel
1 négylábú csúcsosan ovális asztalváz, porszórt acél, csúszkával együtt,
frontslide kihúzható elemmel,
1 asztallap falcolt éllel, 24 mm vastag,
2, egyenként 500 mm hosszú ráilleszthető lap,
760 mm magas, 950 mm széles

ETA-POR260: 1600 - 2600 mm hosszú
ETA-POR280: 1800 - 2800 mm hosszú
ETA-POR300: 2000 - 3000 mm hosszú

Elérhető vázszín:
010. sz. Fekete

Az asztallap erezetének futása hosszirányú.

ÙJ		**ETB-POR**	**240**	40120	5.446
		ETB-POR	**280**	40121	5.690
		ETB-POR	**300**	40122	5.856

Porto étkezőasztal elölről kihúzható elemmel és pillangó pattintható berendezéssel
1 négylábú szögletes asztalváz, porszórt acél, csúszkával együtt,
elölről kihúzható elemmel és pillangó pattintható berendezéssel
1 asztallap falcolt éllel, 24 mm vastag,

ETB-POR240: 1600 - 2400 mm hosszú, 800 mm-es pillangó pattintható berendezés
ETB-POR280: 1800 - 2800 mm hosszú, 1000 mm-es pillangó pattintható berendezés
ETB-POR300: 2000 - 3000 mm hosszú, 1000 mm-es pillangó pattintható berendezés

Elérhető vázszín:
010. sz. Fekete

Az asztallap erezetének futása hosszirányú.

		**ET-ROM**	**160**	40057	3.910
		ET-ROM	**180**	40058	4.081
		ET-ROM	**200**	40059	4.247

Rom étkezőasztal
1 talpas asztalváz, porszórt acél, csúszkával együtt,
1 asztallap falcolt éllel és lekerekített sarokkal,
24 mm vastag,
760 mm magas, 950 mm széles

ET-ROM160:1600 mm hosszú
ET-ROM180: 1800 mm hosszú
ET-ROM200: 2000 mm hosszú

Elérhető vázszín:
010. sz. Fekete

Az asztallap erezetének futása hosszirányú.

		**ETA-ROM**	**210**	40060	5.395
		ETA-ROM	**230**	40061	5.561
		ETA-ROM	**250**	40062	5.732

Rom étkezőasztal syncro middleslide kihúzható elemmel
1 talpas asztalváz, porszórt acél, csúszkával együtt,
syncro middleslide kihúzható elemmel,
1 asztallap falcolt éllel és lekerekített sarokkal,
24 mm vastag,
1 behelyezhető lap, 500 mm hosszú,
760 mm magas, 950 mm széles

ETA-ROM210: 1600 - 2100 mm hosszú
ETA-ROM230: 1800 - 2300 mm hosszú
ETA-ROM250: 2000 - 2500 mm hosszú

Elérhető vázszín:
010. sz. Fekete

Az asztallap erezetének futása keresztirányú.

Étkezőasztalok

Szállítható étkezőasztal-dekorok:
097 sz. Havanna tölgy repro, 198 sz. Sierra tölgy repro, 354 sz. Palaszürke beton repro,
378 sz. Fekete beton repro, 399 sz. Milano diófa repro

Kérjük, megrendeléskor adja meg az étkezőasztal-dekort.

	Rövid megnevezés	Hosszúság cm-ben	Rendelési szám	Pontok
 **Paris étkezőasztal** 1 Y-asztalváz, porszórt acél, csúszkával együtt, 1 asztallap falcolt éllel, 24 mm vastag, 760 mm magas, 950 mm széles **ET-PAR160**: 1600 mm hosszú **ET-PAR180**: 1800 mm hosszú **ET-PAR200**: 2000 mm hosszú Elérhető vázszín: 010. sz. Fekete *Az asztallap erezetének futása hosszirányú.*	**ET-PAR**	**160**	40070	4.057
	ET-PAR	**180**	40071	4.225
	ET-PAR	**200**	40072	4.393
 **Paris étkezőasztal syncro frontslide kihúzható elemmel** 1 Y-asztalváz, porszórt acél, csúszkával együtt, syncro frontslide kihúzható elemmel, 1 asztallap falcolt éllel, 24 mm vastag, 2, egyenként 500 mm hosszú ráilleszthető lap, 760 mm magas, 950 mm széles **ETA-PAR260**: 1600 - 2600 mm hosszú **ETA-PAR280**: 1800 - 2800 mm hosszú **ETA-PAR300**: 2000 - 3000 mm hosszú Elérhető vázszín: 010. sz. Fekete *Az asztallap erezetének futása hosszirányú.*	**ETA-PAR**	**260**	40073	6.579
	ETA-PAR	**280**	40074	6.747
	ETA-PAR	**300**	40075	6.915

Valódi fa furnér étkezőasztalaink
Native Oak kivitelben

		Rövid megnevezés	Hosszúság cm-ben	Rendelési szám	Pontok
Valódi fa furnér étkezőasztalok					
	 **Oslo étkezőasztal** 1 négylábú szögletes asztalváz, porszórt acél, csúszkával együtt, 1 asztallap svájci stílusú éllel, 24 mm vastag, 760 mm magas, 950 mm széles **ET-OSL160**: 1600 mm hosszú **ET-OSL180**: 1800 mm hosszú **ET-OSL200**: 2000 mm hosszú Elérhető vázszín: 010. sz. Fekete *Az asztallap erezetének futása hosszirányú.*	**ET-OSL** **ET-OSL** **ET-OSL**	**160** **180** **200**	40001 40011 40012	3.548 3.760 3.970
	 **Oslo étkezőasztal frontslide kihúzható elemmel** 1 négylábú szögletes asztalváz, porszórt acél, csúszkával együtt, frontslide kihúzható elemmel, 1 asztallap svájci stílusú éllel, 24 mm vastag, 2, egyenként 500 mm hosszú vendéglap, 760 mm magas, 950 mm széles **ETA-OSL260**: 1600 - 2600 mm hosszú **ETA-OSL280**: 1800 - 2800 mm hosszú **ETA-OSL300**: 2000 - 3000 mm hosszú Elérhető vázszín: 010. sz. Fekete *Az asztallap erezetének futása hosszirányú.*	**ETA-OSL** **ETA-OSL** **ETA-OSL**	**260** **280** **300**	40013 40014 40016	5.853 6.063 6.275
ÙJ	 **Oslo étkezőasztal elölről kihúzható elemmel és pillangó pattintható berendezéssel** 1 négylábú szögletes asztalváz, porszórt acél, csúszkával együtt, elölről kihúzható elemmel és pillangó pattintható berendezéssel 1 asztallap svájci stílusú éllel, 24 mm vastag, **ETB-OSL240**: 1600 - 2400 mm hosszú, 800 mm-es pillangó pattintható berendezés **ETB-OSL280**: 1800 - 2800 mm hosszú, 1000 mm-es pillangó pattintható berendezés **ETB-OSL300**: 2000 - 3000 mm hosszú, 1000 mm-es pillangó pattintható berendezés Elérhető vázszín: 010. sz. Fekete *Az asztallap erezetének futása hosszirányú.*	**ETB-OSL** **ETB-OSL** **ETB-OSL**	**240** **280** **300**	40111 40112 40113	6.703 6.954 7.166
	 **Lissabon étkezőasztal** 1 talpas asztalváz, porszórt acél, csúszkával együtt, 1 asztallap svájci stílusú éllel, 24 mm vastag, 760 mm magas, 950 mm mély **ET-LIS160**: 1600 mm hosszú **ET-LIS180**: 1800 mm hosszú **ET-LIS200**: 2000 mm hosszú Elérhető vázszín: 010. sz. Fekete *Az asztallap erezetének futása hosszirányú.*	**ET-LIS** **ET-LIS** **ET-LIS**	**160** **180** **200**	40025 40030 40035	4.179 4.390 4.600

Valódi fa furnér étkezőasztalaink
Native Oak kivitelben

		Rövid megnevezés	Hosszúság cm-ben	Rendelési szám	Pontok
	**Lissabon étkezőasztal syncro frontslide kihúzható elemmel** 1 talpas asztalváz, porszórt acél, csúszkával együtt, syncro frontslide kihúzható elemmel, 1 asztallap svájci stílusú éllel, 24 mm vastag, 2, egyenként 500 mm hosszú vendéglap, 760 mm magas, 950 mm széles **ETA-LIS260**: 1600 - 2600 mm hosszú **ETA-LIS280**: 1800 - 2800 mm hosszú **ETA-LIS300**: 2000 - 3000 mm hosszú Elérhető vázszín: 010. sz. Fekete *Az asztallap erezetének futása hosszirányú.*	**ETA-LIS** **ETA-LIS** **ETA-LIS**	**260** **280** **300**	40067 40068 40069	7.045 7.256 7.466
	**Tokio étkezőasztal** 1 Y-asztalváz, porszórt acél, csúszkával együtt, 1 asztallap falcolt éllel, 24 mm vastag, 760 mm magas, 950 mm széles **ET-TOK160**: 1600 mm hosszú **ET-TOK180**: 1800 mm hosszú **ET-TOK200**: 2000 mm hosszú Elérhető vázszín: 010. sz. Fekete *Az asztallap erezetének futása hosszirányú.*	**ET-TOK** **ET-TOK** **ET-TOK**	**160** **180** **200**	40017 40019 40020	4.519 4.729 4.941
	**Tokio étkezőasztal syncro frontslide kihúzható elemmel** 1 Y-asztalváz, porszórt acél, csúszkával együtt, syncro frontslide kihúzható elemmel, 1 asztallap falcolt éllel, 24 mm vastag, 2, egyenként 500 mm hosszú ráilleszthető lap, 760 mm magas, 950 mm széles **ETA-TOK260**: 1600 - 2600 mm hosszú **ETA-TOK280**: 1800 - 2800 mm hosszú **ETA-TOK300**: 2000 - 3000 mm hosszú Elérhető vázszín: 010. sz. Fekete *Az asztallap erezetének futása hosszirányú.*	**ETA-TOK** **ETA-TOK** **ETA-TOK**	**260** **280** **300**	40022 40023 40024	7.377 7.591 7.801

Székek és bárszékek

Saját székválasztékunk tökéletesen egészíti ki konyha- vagy étkezőtervezését. Négy karakteres vázváltozattal és hat népszerű színben széksorozataink különböző helyiségekben is egyaránt jól mutatnak. Swing, Turn és Cross esetében minden sorozat egy széket, valamint a hozzáillő karosszéket tartalmazza. A Turn II a háttámlán modern kivágással ellátott változatban is kapható. A Cross sorozatban ezenkívül rendelkezésre áll egy **alacsony bárszék a 650 mm-es ülésmagassággal és egy bárszék 790 mm ülésmagassággal**. Ezáltal az étkezőszoba és a konyhai pult folyamatosan egy stílusban bútorozható be. Move székeink egymásra rakásolható, ezért rugalmasak és helytakarékosak egyszerre.



Szövetkárpitok választéka Swing, Turn és Cross esetében



746 Storm Grey
Vintage velúr
(100 % poliészter)



747 Green Forest
Vintage velúr
(100 % poliészter)

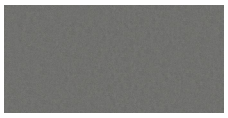

748 Steel Grey
Vegán bőr
(100 % poliészter)
Nem az USA/CAN és UK.



749 Cognac
Vegán bőr
(100 % poliészter)

Kivitel

- Feszes párnázatú üléshéj. Így messzemenően elkerülhető a kárpitok hullámosodása
- 4 választható kárpitanyag a székekhez
- Vintage velúr szövetkárpitok: Súrlódás elleni ellenállóság: 100 000 ciklus
- Vegán bőr szövetkárpitok: Súrlódás elleni ellenállóság: 50 000 ciklus, víztaszító
- Teherbírás: max. 140 kg
- Szállítható vázszínek: 010. sz. Fekete
- A műanyag csúszkák az alapfelszereltség részét képezik

Swing széksorozat

- SWING-CH székként
  és SWING-CHA karosszékként kapható
- Székváz: szabadlengő, fém, porszórt fekete kör keresztmetszetű cső
- Ülésmagasság: 480 mm
- 5-darabos **STG-SET** filc csúszkakészlet opcionálisan rendelhető



Turn széksorozat

- TURN-CH székként és TURN-CHA karosszékként kapható
- Székváz: központi talp, fém, porszórt fekete ovális keresztmetszetű cső
- 360°-ban elforgatható, visszaállító funkcióval
- Ülésmagasság: 480 mm
- 4-darabos **STG-SET-TURN** filc csúszkakészlet opcionálisan rendelhető



Cross széksorozat

- Szállítható CROSS-CH székként, CROSS-CHA fotelként, CROSS-CHB alacsony bárszékként és CROSS-CHBH bárszékként
- Székváz: kereszttalp, fém, porszórt fekete drót
- Ülésmagasság: 480 mm
- Bárszék ülésmagassága: 650 mm,
  880 mm munkalapmagassághoz megfelelő - 980 mm
- Bárszék magassága: 790 mm
  1030 mm munkalapmagassághoz megfelelő - 1160 mm
- 5-darabos **STG-SET** filc csúszkakészlet opcionálisan rendelhető



Székek és bárszékek



Szövetkárpitok választéka Turn II és Move esetében



746 Storm Grey
Vintage velúr
(100 % poliészter)



749 Cognac
Vegán bőr
(100 % poliészter)

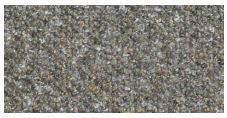

750 Kávé
Bouclé
(99 % poliészter, 1 % poliakril)

ÙJ

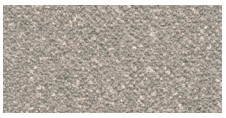

751 Kasmír
Bouclé
(99 % poliészter, 1 % poliakril)

ÙJ

Kivitel

- 4 választható kárpitanyag a székekhez
- Vintage velúr szövetkárpitok: Súrlódás elleni ellenállóság: 100 000 ciklus
- Vegán bőr szövetkárpitok: Súrlódás elleni ellenállóság: 50 000 ciklus, víztaszító
- Bouclé szövetkárpitok: Súrlódás elleni ellenállóság: 100 000 ciklus
- Teherbírás: max. 140 kg
- Szállítható vázszínek: 010. sz. Fekete
- A műanyag csúszkák az alapfelszereltség részét képezik.

Turn II széksorozat

ÙJ

- TURNII-CHA karosszékként kapható
- Keményen kárpitozott ülés, lazán kárpitozott kagyló háttámla
- Székváz: központi talp, fém, porszórt fekete ovális keresztmetszetű cső
- 360°-ban elforgatható, visszaállító funkcióval
- Ülésmagasság: 480 mm
- 4 darabos STG- STG-SET filc csúszkakészlet opcionálisan rendelhető



Move széksorozat

ÙJ

- MOVE székként kapható
- Feszes párnázatú ülés héj és kagyló háttámla
  Így messzemenően elkerülhető a kárpitok hullámosodása.
- Visszatérési forma „Grafikus“ körbefutó Keder varrattal
- Székváz: négylábas, fém, porszórt fekete kör keresztmetszetű cső
- Rakásolható
- Ülésmagasság: 480 mm



Székek, alacsony bárszékek és bárszékek

Elérhető székkárpitok a Swing, Turn és Cross modellekhez:
746 Storm Grey Vintage velúr, 747 Green Forest Vintage velúr,
748 Steel Grey Vegán bőr, 749 Cognac Vegán bőr

Kérjük, megrendeléskor adja meg a székhuzatokat.

		Rövid megnevezés Hosszúság cm-ben	Rendelési szám	Pontok
Székek és bárszékek				
USA CAN		**Swing szék** Szabadlengő váz, feszes párnázású ülőhéj, székváz, fém, porszórt fekete kör keresztmetszetű cső, műanyag csúszkák alapfelszereléskénti mellékelve, STG-SET filccsúszka készlet kiegészítőleg megrendelhető. Szélesség: 514 mm, magasság: 885 mm, mélység: 610 mm, ülésmagasság: 480 mm Szállítható vázszín: 010. sz. Fekete *Nem szállítható az Egyesült Királyságba.*	**SWING-CH**	40041	1.315
		**Swing karosszék** Szabadlengő váz, feszes párnázású ülőhéj, székváz, fém, porszórt fekete kör keresztmetszetű cső, műanyag csúszkák alapfelszereléskénti mellékelve, STG-SET filccsúszka készlet kiegészítőleg megrendelhető. Szélesség: 625 mm, magasság: 885 mm, mélység: 610 mm, ülésmagasság: 480 mm, kartámasz magassága: 658 mm Szállítható vázszín: 010. sz. Fekete	**SWING-CHA**	40040	1.568
USA CAN		**Turn szék** Központi talpas váz, 360°-ban forgatható, visszatérítő funkcióval, feszes párnázású ülőhéj, székváz, fém, porszórt fekete ovális keresztmetszetű cső, műanyag csúszkák alapfelszereléskénti mellékelve, STG-SET-TURN filccsúszka készlet kiegészítőleg megrendelhető. Szélesség: 514 mm, magasság: 885 mm, mélység: 610 mm, ülésmagasság: 480 mm Szállítható vázszín: 010. sz. Fekete *Nem szállítható az Egyesült Királyságba.*	**TURN-CH**	40046	1.648
		**Turn karosszék** Központi talpas váz, 360°-ban forgatható, visszatérítő funkcióval, feszes párnázású ülőhéj, székváz, fém, porszórt fekete ovális keresztmetszetű cső, műanyag csúszkák alapfelszereléskénti mellékelve, STG-SET-TURN filccsúszka készlet kiegészítőleg megrendelhető. Szélesség: 625 mm, magasság: 885 mm, mélység: 610 mm, ülésmagasság: 480 mm, kartámasz magassága: 658 mm Szállítható vázszín: 010. sz. Fekete	**TURN-CHA**	40045	1.902

Székek, alacsony bárszékek és bárszékek

Elérhető székkárpitok a Swing, Turn és Cross modellekhez:
746 Storm Grey Vintage velúr, 747 Green Forest Vintage velúr,
748 Steel Grey Vegán bőr, 749 Cognac Vegán bőr

Kérjük, megrendeléskor adja meg a székhuzatokat.

		Rövid megnevezés / Hosszúság cm-ben	Rendelési szám	Pontok
USA CAN		**Cross szék** Kereszttalpas váz, feszes párnázású ülőhéj, székváz, fém, porszórt fekete drót, műanyag csúszkák alapfelszereléskénti mellékelve, STG-SET filccsúszka készlet kiegészítőleg megrendelhető. Szélesség: 514 mm, magasság: 885 mm, mélység: 610 mm, ülésmagasság: 480 mm Szállítható vázszín: 010. sz. Fekete *Nem szállítható az Egyesült Királyságba.*	**CROSS-CH**	40043	1.315
		**Cross karosszék** Kereszttalpas váz, feszes párnázású ülőhéj, székváz, fém, porszórt fekete drót, műanyag csúszkák alapfelszereléskénti mellékelve, STG-SET filccsúszka készlet kiegészítőleg megrendelhető. Szélesség: 625 mm, magasság: 885 mm, mélység: 610 mm, ülésmagasság: 480 mm, kartámasz magassága: 658 mm Szállítható vázszín: 010. sz. Fekete	**CROSS-CHA**	40042	1.568
USA CAN		**Cross bárszék** Kereszttalpas váz, feszes párnázású ülőhéj, székváz, fém, porszórt fekete drót, műanyag csúszkák alapfelszereléskénti mellékelve, STG-SET filccsúszka készlet kiegészítőleg megrendelhető. Szélesség: 480 mm, magasság: 840 mm, mélység: 503 mm, ülésmagasság: 650 mm Szállítható vázszín: 010. sz. Fekete *Nem szállítható az Egyesült Királyságba.* *A bárszék 880 - 980 mm munkalapmagassághoz megfelelő.*	**CROSS-CHB**	40044	1.447
USA CAN		**Cross bárszék** Kereszttalpas váz, feszes párnázású ülőhéj, székváz, fém, porszórt fekete drót, műanyag csúszkák alapfelszereléskénti mellékelve, STG-SET filccsúszka készlet kiegészítőleg megrendelhető. Szélesség: 480 mm, magasság: 990 mm, mélység: 503 mm, ülésmagasság: 790 mm Szállítható vázszín: 010. sz. Fekete *Nem szállítható az Egyesült Királyságba.* *A bárszék 1030 - 1160 mm munkalapmagassághoz megfelelő.*	**CROSS-CHBH**	40036	1.478

Székek, alacsony bárszékek és bárszékek

Szállítható székhuzatok a Turn II és Move modellekhez:
746 Storm Grey Vintage velúr, 749 Cognac vegán bőr,
750 Coffee buklé, 751 kasmír buklé

Kérjük, megrendeléskor adja meg a székhuzatokat.

		Rövid megnevezés	Hosszúság cm-ben	Rendelési szám	Pontok
Székek és bárszékek					
ÚJ USA CAN		**Turn II karosszék** Központi talpas váz, 360°-ban forgatható, visszatérítő funkcióval, feszes párnázású ülés, lazán párnázott hátsó héj, székváz, fém, porszórt fekete ovális keresztmetszetű cső, műanyag csúszkák alapfelszerelésként mellékelve, STG-SET-TURN filccsúszka készlet kiegészítőleg megrendelhető. Szélesség: 600 mm, magasság: 885 mm, mélység: 640 mm, ülésmagasság: 480 mm, ülésmélység: 460 mm, Terhelhetőség: 140 kg-ig Választható vázszín: 010 Fekete *Nem szállítható az Egyesült Királyságba.*	**TURNII-CHA**	40049	1.767
ÚJ USA CAN		**Move szék** Négylábú állvány, rakásolható, szes párnázású ülés- és háttámla, székváz, fém, kerek cső, fekete porszórt bevonatú, műanyag csúszók alapfelszereltségben. Szélesség: 510 mm, magasság: 850 mm, mélység: 630 mm, ülésmagasság: 480 mm, ülésmélység: 460 mm, Terhelhetőség: 140 kg-ig Választható vázszín: 010 Fekete *Nem szállítható az Egyesült Királyságba.*	**MOVE-CH1**	40084	1.056
		mint előbb, azonban 2 Move székkel *Nem szállítható az Egyesült Királyságba.*	**MOVE-CH2**	40085	1.717
Filc csúszkák székekhez, alacsony bárszékekhez és bárszékekhez					
		**Filc székcsúszka** 5 darab, a következőkhöz használható: SWING-* és CROSS-* érzékeny padlóburkolatokhoz pl. parkettához, laminátumhoz, márványhoz vagy finomkerámia padlólaphoz, 40 mm széles, 6 mm magas, 13 mm mély, szerszám nélkül felszerelhető.	**STG-SET**	40038	20
USA CAN		**Filc székcsúszka** 5 darab, a következőkhöz használható: TURN-* érzékeny padlóburkolatokhoz pl. parkettához, laminátumhoz, márványhoz vagy finomkerámia padlólaphoz, 40 mm széles, 6 mm magas, 13 mm mély, szerszám nélkül felszerelhető.	**STG-SET-TURN**	40037	20

Tartóoszlopos polcrendszer
Sign Emotion polc- und korlátrendszerhez
Free fali polc

Jelmagyarázat

Tervezési útmutató, lásd a 10 regisztert.

A termék nem lehetséges PTOSA mechanikus nyitásrásegítéssel.

Szállítható színválasztékhoz lásd a színkártyát, kialakítási áttekintés M 2.1 oldal.

Nem kapható a következő országokban: USA és Kanada.

Energiaosztály: A - G

Emotion technológiával:
fokozatmentesen szabályozható színhőmérséklet meleg fehértől hideg fehérig

Polcrendszer

Tervezési útmutatások tartóoszlopos polcrendszerhez

A tökéletes konyhától a teljes otthonosságig. Akár a konyhában vagy gardróbként, lakó- vagy fürdőszobában, sőt akár bejárható ruhásszekrényként – tartóoszlopos polcrendszerünk mindenütt figyelemreméltó jelenség. Sokféle és rugalmas tervezési lehetőségeket biztosít. Innovatív ötletekkel, elegáns formatervvel és sok praktikus részlettel az egységes, modern lakásdizájnért.



Tartóoszlopos polcrendszer

- Sokoldalóan tervezhető polcrendszer aluminiumszegecsekkel 25 mm szélességben
- Rendelhető szegecsszínek: 073 Nemesacél színű, 010 Fekete

- Rendelhető magasságok: 1512 mm, magasszekrény-magassághoz megfelelő
  1584 mm, XL-es magasszekrény-magassághoz megfelelő
  2016 mm, 1-es állószekrény-magassághoz megfelelő
  2088 mm, 1 XL-es állószekrény-magassághoz megfelelő
  1258 mm, 1-es felhelyezhető szekrény magasságához megfelelő

- Szegecsmélységek: 150, 295 mm
- Rendelhető lábazatmagasságok: 100, 150 mm

- Az alumínium tartóoszlopok opcionálisan MP-SRL (7930) LED világítással szállíthatók. Tartóoszloponként 1 felárat számítunk fel.
- A max. 6 LED-vezeték számához megfelelő hátoldali kábelvezetők és a takaróprofil benne van a szállítási egységben.

Elemválaszték

- Áz átfogó elemválaszték polclapokból, üvegpolcokból, gardróblécből, fa- és növényi tárolókból, valamint falra akasztható alsószekrényekből áll. Ezeket mindig két tartóoszlop közé kell tervezni, és rögzítésük speciális csatlakozókkal történik.

- A tartóoszlopos polclapok 16 és 25 mm vastagságban szállíthatók, mindkét oldalon bevonattal és körbefutó polimer szegéllyel vannak ellátva.
- Szállítható az 1. dekorcsoportba tartozó minden korpuszszínben, valamint minden munkalapdekor kivitelben. Nem szállítható Xtra dekor kivitelben, és 366 sz. Fekete strukturált színben.
- A polclapok felár ellenében felszerelhetők Manila Plus (MP-RSBL) beépíthető LED-lámpával vagy egy LED-növénylámpával (MP-RSBLP). Az LSET-SMART36/60(-FB) kiegészítő készlet nincs a szállítási egységben, lásd a tartozéklistát, Világítás c. regiszter.
- Minden polclap mérete változtatható 20 ill. 32 mm-rel, hogy lehetőség legyen 10 ill. 16 mm-es oldalfalú szekrények tervezésére. Más oldalfal-vastagságú szekrények nem tervezhetők.
- Alternatívaként 8 mm vastag üvegpolcok is szállíthatók.
- Gyárilag minden polclap és üvegpolc kiszállítása kapcsolóelemekkel történik.

- A tartóoszlopos alsószekrények minden programban és korpuszszínben szállíthatók és csak a tartóoszlopos polcrendszerrel tervezhetők. A tartóoszlopos alsószekrényeket fedőlappal kell ellátni.
- Az alsószekrények falhoz rögzítése nagy terheléshez alkalmas függesztő vasalat segítségével történik. A kapcsolóelemek biztosítják az alátámasztást a talajhoz.
- Rendelhető korpuszmagasságok: 360 mm, 432 mm

- Kiegészítésként bármilyen magasságú faliszekrényt be lehet tervezni két polcrendszer-tartóoszlop közé. A szegecsekhez történő tökéletes csatlakoztatáshoz a RSSK szekrénycsatlakoztató elemek automatikusan, felár ellenében kerülnek visszaigazolásra és szállításra.

Kialakítási ötletek a tartóoszlopos polcrendszerhez

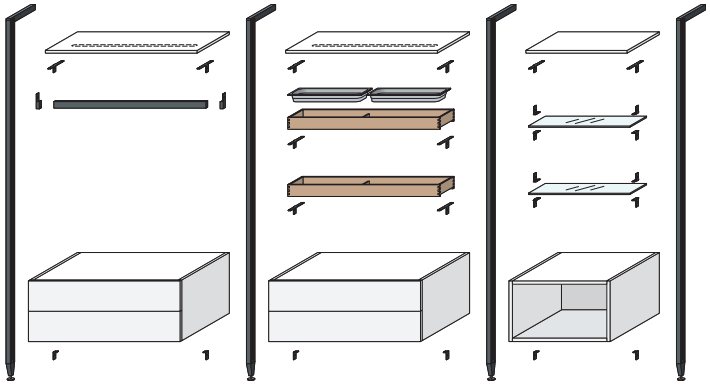

Tartóoszlopos polcrendszerünk változatos tervezési lehetőségeket kínál különböző térbeli helyzetekhez. A jelen, valamint a következő oldalakon néhány tervezési példát talál. A tervezési példák sem a tartóoszlopokhoz tartozó világítást, sem a megfelelő tartozékokat nem tartalmazzák. A tartóoszlopokhoz tartozó világításokat a következő oldalakon találja meg. Az induló vagy kiegészítő LED-készleteket tartozéklistánkban találja meg, a Világítás c. regiszterben.

Az alumínium tartóoszlopok alsó fali csatlakozásához maximum 600 mm távolságban a padló alsó szélétől feltétlenül egy szekrényt vagy polclapot kell betervezni!

1. tervminta

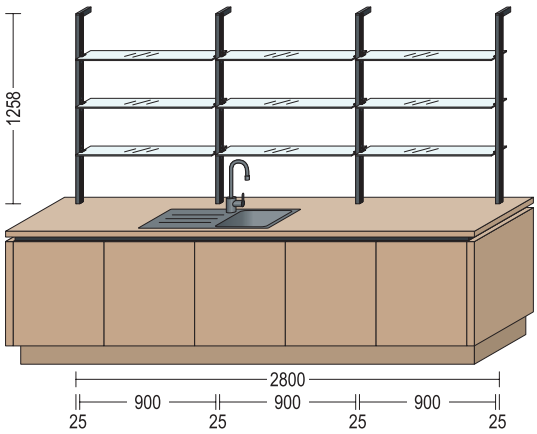

1. tervminta, tartalma:

4 x ARS15-1	Alumínium tartóoszlopok 1-es felhelyezhető szekrénymagasság, 1258 mm magas, 150 mm mély
9 x RSG90	Üvegpolc, 8 mm vastag, 220 mm mély, 900 mm széles

2. tervminta

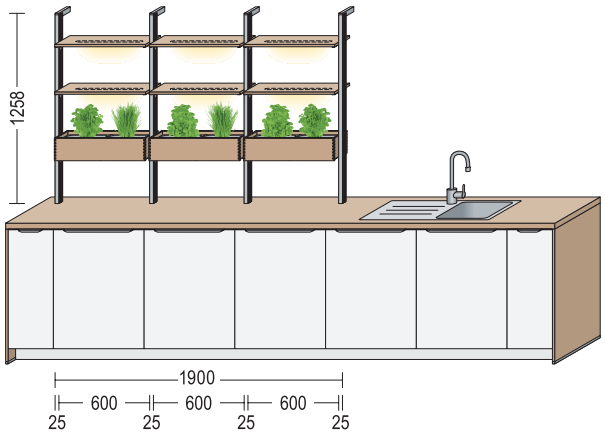

2. tervminta, tartalma:

4 x ARS15-1	Alumínium tartóoszlopok 1-es felhelyezhető szekrénymagasság, 1258 mm magas, 150 mm mély
6 x RSB16-60-22	Polclap, 16 mm vastag, 220 mm mély, 600 mm széles
3 x MP-RSBL	Felár polclapért beépített LED lámpával
3 x MP-RSBLP	Felár polclapért LED-növénylámpával
3 x RSHK60-H	Fadoboz, 150 mm magas,170 mm mély, 600 mm széles
3 x RSKRS60-H	Műanyag fűszernövénytartó, 2 darab, 125 mm magas, 600 mm széles

Kialakítási ötletek a tartóoszlopos polcrendszerhez

3. tervminta

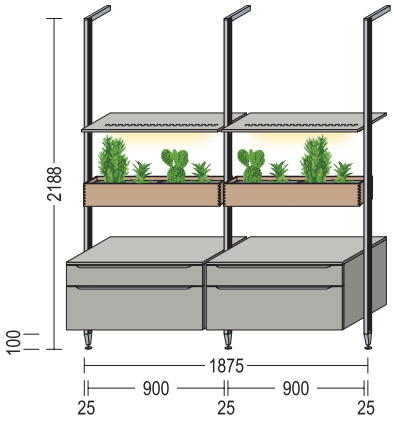

3. tervminta, tartalma:

3 x HRS30-1X	Alumínium tartóoszlopok XL magasszekrény-magasság, 295 mm mély
2 x RSB16-90-38	Polclap, 16 mm vastag, 380 mm mély, 900 mm széles
2 x MP-RSBLP	Felár polclapért LED-növénylámpával
2 x RSHK90-H	Fadoboz, 150 mm magas, 170 mm mély, 900 mm széles
2 x RSKRS90-H	Műanyag fűszernövénytartó, 2 darab, 125 mm magas, 900 mm széles
2 x USARS90-43	Fiókosszekrény, 432 mm magas, 900 mm széles, 1 fiók, 1 kihúzható elem
2 x ADB16-59	Fedőlap, 16 mm vastag, 900 mm széles, 585 mm mély

4. tervminta

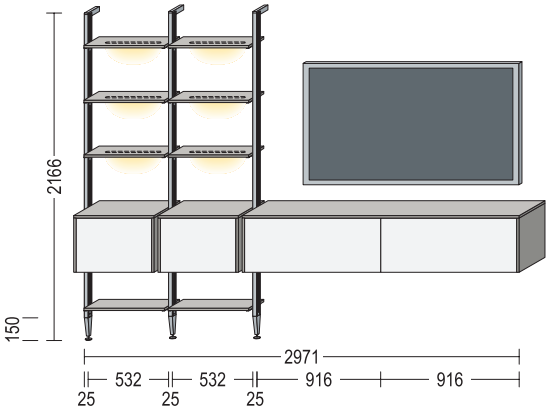

4. tervminta, tartalma:

3 x HRS15-1	Alumínium tartóoszlopok 1-es magasszekrény-magasság, 150 mm mély
8 x RSB16-50-22	Polclap, 16 mm vastag, 220 mm mély, 532 mm széles
6 x MP-RSBL	Felár polclapért beépített LED lámpával
2 x WKB50-36	Faliszekrény bárszekrényajtóval, fogantyú nélkül, 360 mm magas, 500 mm széles
2 x ADB16-38	Fedőlap, 16 mm vastag, 532 mm széles, 374 mm mély
2 x WKB90-36	Faliszekrény bárszekrényajtóval, fogantyú nélkül, 360 mm magas, 900 mm széles
1 x ADB16-38	Fedőlap, 16 mm vastag, 1836 mm széles, 374 mm mély
6 x WW16-36	Lezáró oldalfal faliszekrényhez, 16 mm széles, 359 mm magas, 360 mm mély
4 x RSSK	Szekrénycsatlakozók

Tartóoszlopos polcrendszer

Az alumínium tartóoszlopok alsó fali csatlakozásához maximum 600 mm távolságban a padló alsó szélétől feltétlenül egy szekrényt vagy polclapot kell betervezni!

Alumínium tartóoszlopok tartóoszlopos polcrendszerhez

		Rövid megnevezés	Szélesség cm-ben		Rendelési szám	Pontok
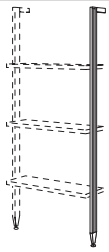	**Alumínium tartóoszlopok magasszekrény-magasságban** Tartóoszlopok, 25 mm széles, opcionálisan MP-SRL (7930) LED lámpakivitellel is szállíthatók. Tartóoszlop-magasság: Lábazatmagasság 100 mm: 1612 mm Lábazatmagasság 150 mm: 1662 mm **Szállítható korpuszszínek:** 073. sz. Nemesacél színű 010. sz. Fekete *Polctervezésekhez alapvetően legalább 2 tartóoszlop szükséges.*	150 mm mély	HRS	15		1922	737
		295 mm mély	HRS	30		1933	742
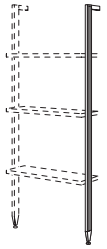	**Alumínium tartóoszlopok XL magasszekrény-magasságban** Tartóoszlopok, 25 mm széles, opcionálisan MP-SRL (7930) LED lámpakivitellel is szállíthatók. Tartóoszlop-magasság: Lábazatmagasság 100 mm: 1684 mm Lábazatmagasság 150 mm: 1734 mm **Szállítható korpuszszínek:** 073. sz. Nemesacél színű 010. sz. Fekete *Polctervezésekhez alapvetően legalább 2 tartóoszlop szükséges.*	150 mm mély	HRS	15	-X	21921	737
		295 mm mély	HRS	30	-X	21932	742
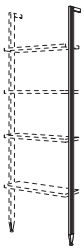	**Alumínium tartóoszlopok, 1 állószekrény-magasságban** Tartóoszlopok, 25 mm széles, opcionálisan MP-SRL (7930) LED lámpakivitellel is szállíthatók. Tartóoszlop-magasság: Lábazatmagasság 100 mm: 2116 mm Lábazatmagasság 150 mm: 2166 mm **Szállítható tartóoszlopszínek:** 073. sz. Nemesacél színű 010. sz. Fekete *Polctervezésekhez alapvetően legalább 2 tartóoszlop szükséges.*	150 mm mély	HRS	15	-1	31922	901
		295 mm mély	HRS	30	-1	31933	911
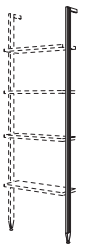	**Alumínium tartóoszlopok XL állószekrény-magasságban** Tartóoszlopok, 25 mm széles, opcionálisan MP-SRL (7930) LED lámpakivitellel is szállíthatók. Tartóoszlop-magasság: Lábazatmagasság 100 mm: 2188 mm Lábazatmagasság 150 mm: 2238 mm **Szállítható tartóoszlopszínek:** 073. sz. Nemesacél színű 010. sz. Fekete *Polctervezésekhez alapvetően legalább 2 tartóoszlop szükséges.*	150 mm mély	HRS	15	-1X	41922	904
		295 mm mély	HRS	30	-1X	43933	913
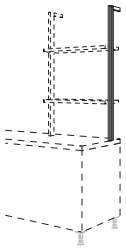	**Alumínium tartóoszlopok 1-es felhelyezhetőszekrény-magasságban** Tartóoszlopok, 25 mm széles, opcionálisan MP-SRL (7930) LED lámpakivitellel is szállíthatók. **Szállítható tartóoszlopszínek:** 073. sz. Nemesacél színű 010. sz. Fekete *Polctervezésekhez alapvetően legalább 2 tartóoszlop szükséges.* *Kérjük, kvarckő munkalapok esetén rendelje meg felár ellenében az NVQ-BO35, XTRA Ceramic munkalapok esetén pedig az NVC-BO35 kivágásokat.*	150 mm mély	ARS	15	-1	31941	708
		295 mm mély	ARS	30	-1	33943	714

Tartóoszlopos polcrendszer

Az alumínium tartóoszlopok alsó fali csatlakozásához maximum 600 mm távolságban a padló alsó szélétől feltétlenül egy szekrényt vagy polclapot kell betervezni!

		Rövid megnevezés	Szélesség cm-ben		Rendelési szám	Pontok
2700K-6500K G	 **HRS* alumínium tartóoszlop** **LED világítással felára** a következőkkel: alumínium tartóoszlopok beépített LED optikai léccel, 2000 mm csatlakozókábel az induló készlethez **Energiaosztály: G** **Emotion technológiával:** fokozatmentesen szabályozható színhőmérséklet melegfehértől hidegfehérig W-adat tartóoszloponként: Magasszekrény-magasság: 17,8 W XL magasszekrény-magasság: 18,7 W 1-es állószekrény-magasság: 23,9 W 1-es XL állószekrény-magasság: 24,8 W 1-es felhelyezhetőelem-magasság: 14,8 W Az **LSET-SMART36/60(-FB)** induló készletek nem tartoznak a szállítási egységbe, lásd a tartozéklistát, Világítás c. regiszter *Tartóoszloponként felárat számítunk fel.*	**MP-SRL**			7930	215

Polclapok és betétek tartóoszlopos polcrendszerhez



Polclap, 16 mm vastag
380 mm mély,
mindkét oldalon bevonattal, körbefutó polimer szegéllyel,
polclapcsatlakozóval együtt,
073. sz. Nemesacél színű
010. sz. Fekete

A polclapok minden korpuszszínben, valamint minden, 1-es dekorcsoportba tartozó munkalapdekor kivitelben szállíthatók.
Nem szállítható Xtra-dekor és 366 sz. Strukturált fekete kivitelben.

Olyan szekrények fölötti tervezéshez, amelyeket 10 ill. 16 mm vastag oldalfalak fognak közre, + 20 ill. +32 mm széles polclapok is szállíthatók.

A más oldalfalvastagságokkal való tervezések nem megengedettek.

Csak 295 mm mély tartóoszlopokkal együtt tervezhető.

		Szélesség				
Szélesség: 300 / 320 / 332 mm	**RSB16**	**30**	**-38**	33923	184
Szélesség: 400 / 420 / 432 mm	**RSB16**	**40**	**-38**	33924	188
Szélesség: 450 / 470 / 482 mm	**RSB16**	**45**	**-38**	33927	196
Szélesség: 500 / 520 / 532 mm	**RSB16**	**50**	**-38**	33925	197
Szélesség: 600 / 620 / 632 mm	**RSB16**	**60**	**-38**	33926	199
Szélesség: 800 / 820 / 832 mm	**RSB16**	**80**	**-38**	33928	276
Szélesség: 900 / 920 / 932 mm	**RSB16**	**90**	**-38**	33929	279

mint az előbb, azonban
Polclap, 25 mm vastag

A polclapok minden korpuszszínben, valamint minden, 1-es dekorcsoportba tartozó munkalapdekor kivitelben szállíthatók.
Nem szállítható Xtra-dekor és 366 sz. Strukturált fekete kivitelben.

Olyan szekrények fölötti tervezéshez, amelyeket 10 ill. 16 mm vastag oldalfalak fognak közre, + 20 ill. +32 mm széles polclapok is szállíthatók.

A más oldalfalvastagságokkal való tervezések nem megengedettek.

Csak 295 mm mély tartóoszlopokkal együtt tervezhető.

		Szélesség				
Szélesség: 300 / 320 / 332 mm	**RSB25**	**30**	**-38**	33933	199
Szélesség: 400 / 420 / 432 mm	**RSB25**	**40**	**-38**	33934	201
Szélesség: 450 / 470 / 482 mm	**RSB25**	**45**	**-38**	33937	204
Szélesség: 500 / 520 / 532 mm	**RSB25**	**50**	**-38**	33935	207
Szélesség: 600 / 620 / 632 mm	**RSB25**	**60**	**-38**	33936	210
Szélesség: 800 / 820 / 832 mm	**RSB25**	**80**	**-38**	33938	222
Szélesség: 900 / 920 / 932 mm	**RSB25**	**90**	**-38**	33939	228

Tartóoszlopos polcrendszer

		Rövid megnevezés	Szélesség cm-ben		Rendelési szám	Pontok
	**Polclap, 16 mm vastag** 220 mm mély, mindkét oldalon bevonattal, körbefutó polimer szegéllyel, polclapcsatlakozóval együtt, 073. sz. Nemesacél színben 010. sz. Fekete színben	Szélesség: 300 / 320 / 332 mm	**RSB16**	**30** **-22**	21923	178
		Szélesség: 400 / 420 / 432 mm	**RSB16**	**40** **-22**	21924	180
		Szélesség: 450 / 470 / 482 mm	**RSB16**	**45** **-22**	21927	180
		Szélesség: 500 / 520 / 532 mm	**RSB16**	**50** **-22**	21925	184
		Szélesség: 600 / 620 / 632 mm	**RSB16**	**60** **-22**	21926	185
		Szélesség: 800 / 820 / 832 mm	**RSB16**	**80** **-22**	21928	261
		Szélesség: 900 / 920 / 932 mm	**RSB16**	**90** **-22**	21929	263
	A polclapok minden korpuszszínben, valamint minden, 1-es dekorcsoportba tartozó munkalapdekor kivitelben szállíthatók. *Nem szállítható Xtra-dekor és 366 sz. Strukturált fekete kivitelben.* *Olyan szekrények fölötti tervezéshez, amelyeket 10 ill. 16 mm vastag oldalfalak fognak közre, + 20 ill. +32 mm széles polclapok is szállíthatók.* *A más oldalfalvastagságokkal való tervezések nem megengedettek.* *Csak 150 mm mély tartóoszlopokkal együtt tervezhető.*					
	mint az előbb, azonban **Polclap, 25 mm vastag**	Szélesség: 300 / 320 / 332 mm	**RSB25**	**30** **-22**	21933	185
		Szélesség: 400 / 420 / 432 mm	**RSB25**	**40** **-22**	21934	188
		Szélesség: 450 / 470 / 482 mm	**RSB25**	**45** **-22**	21937	196
		Szélesség: 500 / 520 / 532 mm	**RSB25**	**50** **-22**	21935	197
		Szélesség: 600 / 620 / 632 mm	**RSB25**	**60** **-22**	21936	199
		Szélesség: 800 / 820 / 832 mm	**RSB25**	**80** **-22**	21938	204
		Szélesség: 900 / 920 / 932 mm	**RSB25**	**90** **-22**	21939	207
	A polclapok minden korpuszszínben, valamint minden, 1-es dekorcsoportba tartozó munkalapdekor kivitelben szállíthatók. *Nem szállítható Xtra-dekor és 366 sz. Strukturált fekete kivitelben.* *Olyan szekrények fölötti tervezéshez, amelyeket 10 ill. 16 mm vastag oldalfalak fognak közre, + 20 ill. +32 mm széles polclapok is szállíthatók.* *A más oldalfalvastagságokkal való tervezések nem megengedettek.* *Csak 150 mm mély tartóoszlopokkal együtt tervezhető.*					
ÚJ E		**RSB* polclap felára** **Lucia beépített LED lámpával** a következőkkel: RSB* polclapba beépített Lucia LED lámpa, 1850 mm csatlakozókábel az induló készlethez, 2600 mm hosszabbító kábel **E energiahatékonysági osztály** **Emotion technológiával:** fokozatmentesen szabályozható színhőmérséklet melegfehértől hidegfehérig Az **LSET-SMART36/60(-FB)** induló készletek nem tartoznak a szállítási egységbe, lásd a tartozéklistát, Világítás c. regiszter	**MP-RSBLL**		7952	315
F G		**RSB* polclap felára** **Manila Plus beépített LED lámpával** a következőkkel: RSB* polclapba beépített Manila Plus LED lámpa, 1850 mm csatlakozókábel az induló készlethez, 2600 mm hosszabbító kábel **F energiahatékonysági osztály** **Emotion technológiával:** fokozatmentesen szabályozható színhőmérséklet melegfehértől hidegfehérig Az **LSET-SMART36/60(-FB)** induló készletek nem tartoznak a szállítási egységbe, lásd a tartozéklistát, Világítás c. regiszter	**MP-RSBL**		7921	315
	mint az előbb, azonban beépített LED növénylámpával **G energiahatékonysági osztály** Az **LSET-SMART36/60(-FB)** induló készletek nem tartoznak a szállítási egységbe, lásd a tartozéklistát, Világítás c. regiszter *Nem szállítható a következő országokba: USA, Kanada.*	**MP-RSBLP**		7929	324
	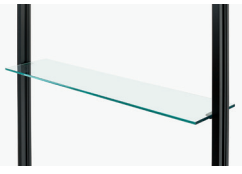	**Üvegpolc, 8 mm vastag** átlátszó üveg, 220 mm mély, csatlakozóval együtt 073. sz. Nemesacél színben 010. sz. Fekete színben	**RSG** **RSG** **RSG**	**30** **60** **90**	20920 20921 20922	174 185 204

Tartóoszlopos polcrendszer

	Rövid megnevezés	Szélesség cm-ben		Rendelési szám	Pontok
 **Lapos fadoboz a tartóoszlopos polcrendszerhez** **70 mm magas** 170 mm mély, tömör tölgyfa, csatlakozóval együtt 073. sz. Nemesacél színben 010. sz. Fekete színben	**RSHK**	**60**	**-F**	44926	272
	RSHK	**90**	**-F**	44929	334
 **Magas fadoboz a tartóoszlopos polcrendszerhez** **150 mm magas** 170 mm mély, tömör tölgyfa, csatlakozóval együtt 073. sz. Nemesacél színben 010. sz. Fekete színben	**RSHK**	**60**	**-H**	44936	358
	RSHK	**90**	**-H**	44939	439
 **Lapos műanyag fűszertároló** **RSHK*-F fadobozba való behelyezéshez** 2 darab, 45 mm magas, 148,5 mm mély	**RSKRS**	**60**	**-F**	42926	22
	RSKRS	**90**	**-F**	42929	25
 **Magas műanyag fűszertároló** **RSHK*-H fadobozba való behelyezéshez** 2 darab, 125 mm magas, 148,5 mm mély	**RSKRS**	**60**	**-H**	42936	93
	RSKRS	**90**	**-H**	42939	98
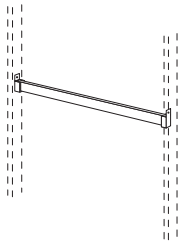 **Ruhaakasztó rúd** **tartóoszlopos polcrendszerhez való felfogatással** csavarokkal és horonycsappal együtt, 30 mm magas, 15,3 mm mély **Szállítható tartóoszlopszínek:** 073. sz. Nemesacél színű 010. sz. Fekete	600 mm	**RSKST**	**60**	44932	184
	620 mm	**RSKST**	**62**	42933	201
	632 mm	**RSKST**	**63**	44933	201
	900 mm	**RSKST**	**90**	44937	209
	920 mm	**RSKST**	**92**	42938	209
	932 mm	**RSKST**	**93**	44938	209
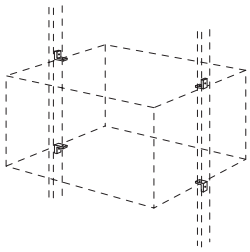 **Szekrény-csatlakozó** **tartóoszlopos polcrendszerhez** 4 darab csavarokkal és horonycsappal készletként, faliszekrények alumínium tartóoszlopokon történő rögzítéséhez **A következő színekben szállítható:** 010. sz. Fekete 073. sz. Nemesacél színű *Faliszekrények alumínium tartóoszlopok közé tervezése esetén a szekrénycsatlakozók felszámítás ellenében automatikusan visszaigazolásra és szállításra kerülnek.*	**RSSK**			44931	98

Alsószekrények tartóoszlopos polcrendszerhez

Oldalmélység: 561 mm
Korpuszmagasságok: 360 / 432 mm

Rövid megnevezés	Szélesség cm-ben	Rendelési szám	Pontok Árcsoport 1	2	3	4	5	6	7	8	9	10

360 mm magas alsószekrények tartóoszlopos polcrendszerhez

72 46 177 177

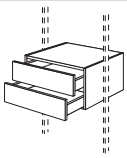

Fiókosszekrény
2 fiók,
szekrénycsatlakozóval együtt
az alábbi színekben
010. sz. Fekete
073. sz. Nemesacél színű

Rövid megnevezés	Szélesség cm-ben		Rendelési szám	Pontok 1	2	3	4	5	6	7	8	9	10
U2SRS	30	-36	36953	818	821	841	847	860	864	869	—	885	—
U2SRS	40	-36	36954	864	866	892	895	904	921	937	—	962	—
U2SRS	45	-36	36957	894	895	914	921	931	953	974	—	997	—
U2SRS	50	-36	36955	915	921	937	946	965	987	1.006	—	1.037	—
U2SRS	60	-36	36956	968	974	988	1.000	1.019	1.048	1.076	—	1.113	—
U2SRS	80	-36	36958	1.056	1.064	1.091	1.113	1.129	1.167	1.205	—	1.259	—
U2SRS	90	-36	36959	1.082	1.095	1.130	1.149	1.164	1.207	1.250	—	1.320	—

Csak tartóoszlopos polcrendszerrel együtt tervezhető.

Tervezések 25 és 50 mm vastag oldalfalakkal nem lehetségesek.

10 ill. 16 mm oldalfalakkal történő tervezéshez RSB polclapok és RSKST* gardróbrúd szállítható +20 ill. +32 mm méretben.*

72 46 357

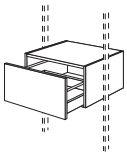

Fiókosszekrény
1 kihúzható elem,
szekrénycsatlakozóval együtt az alábbi színekben
010. sz. Fekete
073. sz. Nemesacél színű

Rövid megnevezés	Szélesség cm-ben		Rendelési szám	Pontok 1	2	3	4	5	6	7	8	9	10
UARS	30	-36	36973	612	618	628	635	654	660	664	—	679	—
UARS	40	-36	36974	660	664	673	689	695	714	734	—	742	—
UARS	45	-36	36977	686	692	698	717	724	745	765	—	771	—
UARS	50	-36	36975	708	714	731	749	756	777	796	—	800	—
UARS	60	-36	36976	761	767	785	800	802	832	863	—	866	—
UARS	80	-36	36978	861	869	896	924	926	962	997	—	1.006	—
UARS	90	-36	36979	889	896	929	962	965	1.004	1.045	—	1.053	—

Csak tartóoszlopos polcrendszerrel együtt tervezhető.

Tervezések 25 és 50 mm vastag oldalfalakkal nem lehetségesek.

10 ill. 16 mm oldalfalakkal történő tervezéshez RSB polclapok és RSKST* gardróbrúd szállítható +20 ill. +32 mm méretben.*

72 46 357

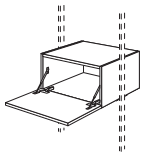

Alsószekrény-polc
1 lehajtható ajtó mechanikus nyitástámogatással,
szekrénycsatlakozóval együtt az alábbi színekben
010. sz. Fekete
073. sz. Nemesacél színű

Rövid megnevezés	Szélesség cm-ben		Rendelési szám	Pontok 1	2	3	4	5	6	7	8	9	10
UKBRS	45	-36	36964	717	726	737	758	761	780	799	—	810	—
UKBRS	50	-36	36965	739	745	759	777	781	804	828	—	832	—
UKBRS	60	-36	36966	783	788	813	828	829	860	891	—	894	—
UKBRS	80	-36	36968	835	842	869	899	901	937	972	—	978	—
UKBRS	90	-36	36969	850	863	899	924	927	969	1.012	—	1.019	—

Csak tartóoszlopos polcrendszerrel együtt tervezhető.

Tervezések 25 és 50 mm vastag oldalfalakkal nem lehetségesek.

10 ill. 16 mm oldalfalakkal történő tervezéshez RSB polclapok és RSKST* gardróbrúd szállítható +20 ill. +32 mm méretben.*

46

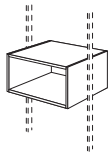

Alsószekrény-polc
Oldalmélység: 582 mm,
szekrénycsatlakozóval együtt az alábbi színekben
010. sz. Fekete
073. sz. Nemesacél színű

Rövid megnevezés	Szélesség cm-ben		Rendelési szám	Pontok 1	2	3	4	5	6	7	8	9	10
URRS	30	-36	36943	809	809	809	809	809	809	809	809	809	809
URRS	40	-36	36944	842	842	842	842	842	842	842	842	842	842
URRS	45	-36	36947	863	863	863	863	863	863	863	863	863	863
URRS	50	-36	36945	895	895	895	895	895	895	895	895	895	895
URRS	60	-36	36946	927	927	927	927	927	927	927	927	927	927

Csak tartóoszlopos polcrendszerrel együtt tervezhető.

Tervezések 25 és 50 mm vastag oldalfalakkal nem lehetségesek.

10 ill. 16 mm oldalfalakkal történő tervezéshez RSB polclapok és RSKST* gardróbrúd szállítható +20 ill. +32 mm méretben.*

Alsószekrények tartóoszlopos polcrendszerhez

Oldalmélység: 561 mm
Korpuszmagasságok: 360 / 432 mm

Rövid megnevezés	Szélesség cm-ben	Rendelési szám	Pontok Árcsoport 1	2	3	4	5	6	7	8	9	10

432 mm magas alsószekrények tartóoszlopos polcrendszerhez

46

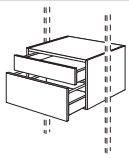

Fiókosszekrény
1 fiók,
1 kihúzható elem,
szekrénycsatlakozóval együtt az alábbi színekben
010. sz. Fekete
073. sz. Nemesacél színű

Rövid megnevezés	Szélesség cm-ben		Rendelési szám	1	2	3	4	5	6	7	8	9	10
USARS	30	-43	43983	851	861	880	894	899	921	929	—	955	—
USARS	40	-43	43984	914	921	937	953	962	967	1.006	—	1.028	—
USARS	45	-43	43987	945	952	969	987	991	1.004	1.045	—	1.067	—
USARS	50	-43	43985	974	978	997	1.016	1.022	1.042	1.080	—	1.099	—
USARS	60	-43	43986	1.031	1.041	1.057	1.077	1.082	1.121	1.155	—	1.172	—
USARS	80	-43	43988	1.169	1.172	1.209	1.232	1.240	1.291	1.337	—	1.374	—
USARS	90	-43	43989	1.209	1.215	1.248	1.280	1.288	1.348	1.394	—	1.435	—

Csak tartóoszlopos polcrendszerrel együtt tervezhető.

Tervezések 25 és 50 mm vastag oldalfalakkal nem lehetségesek.

10 ill. 16 mm oldalfalakkal történő tervezéshez RSB polclapok és RSKST* gardróbrúd szállítható +20 ill. +32 mm méretben.*

79 **46**

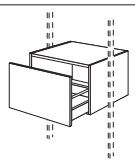

Fiókosszekrény
1 kihúzható elem,
szekrénycsatlakozóval együtt az alábbi színekben
010. sz. Fekete
073. sz. Nemesacél színű

Rövid megnevezés	Szélesség cm-ben		Rendelési szám	1	2	3	4	5	6	7	8	9	10
UARS	30	-43	43973	618	625	635	644	664	670	673	—	689	—
UARS	40	-43	43974	669	677	683	707	714	733	752	—	762	—
UARS	45	-43	43977	694	704	708	737	746	767	787	—	800	—
UARS	50	-43	43975	717	726	746	777	781	802	822	—	841	—
UARS	60	-43	43976	778	780	804	822	823	860	895	—	913	—
UARS	80	-43	43978	872	883	923	965	965	1.002	1.038	—	1.057	—
UARS	90	-43	43979	901	915	967	991	997	1.044	1.091	—	1.113	—

Csak tartóoszlopos polcrendszerrel együtt tervezhető.

Tervezések 25 és 50 mm vastag oldalfalakkal nem lehetségesek.

10 ill. 16 mm oldalfalakkal történő tervezéshez RSB polclapok és RSKST* gardróbrúd szállítható +20 ill. +32 mm méretben.*

46

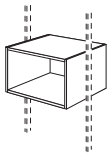

Alsószekrény-polc
Oldalmélység: 582 mm,
szekrénycsatlakozóval együtt az alábbi színekben
010. sz. Fekete
073. sz. Nemesacél színű

Rövid megnevezés	Szélesség cm-ben		Rendelési szám	1	2	3	4	5	6	7	8	9	10
URRS	30	-43	43943	819	819	819	819	819	819	819	819	819	819
URRS	40	-43	43944	851	851	851	851	851	851	851	851	851	851
URRS	45	-43	43947	872	872	872	872	872	872	872	872	872	872
URRS	50	-43	43945	931	931	931	931	931	931	931	931	931	931
URRS	60	-43	43946	968	968	968	968	968	968	968	968	968	968

Csak tartóoszlopos polcrendszerrel együtt tervezhető.

Tervezések 25 és 50 mm vastag oldalfalakkal nem lehetségesek.

10 ill. 16 mm oldalfalakkal történő tervezéshez RSB polclapok és RSKST* gardróbrúd szállítható +20 ill. +32 mm méretben.*

Tartozékok tartóoszlopos polcrendszerhez

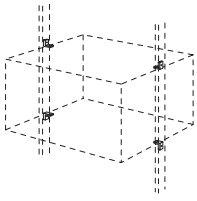

Szekrény-csatlakozó tartóoszlopos polcrendszerhez
4 darab csavarokkal és horonycsappal készletként,
faliszekrények alumínium tartóoszlopokon történő rögzítéséhez

A következő színekben szállítható:
010. sz. Fekete
073. sz. Nemesacél színű

Rövid megnevezés	Szélesség cm-ben		Rendelési szám	1	2	3	4	5	6	7	8	9	10
RSSK			44931	98	98	98	98	98	98	98	98	98	98

Faliszekrények alumínium tartóoszlopok közé tervezése esetén a szekrénycsatlakozók felszámítás ellenében automatikusan visszaigazolásra és szállításra kerülnek.

Sign Emotion korlátrendszer



A Sign Emotion egy moduláris korlátrendszer, amely kiegészítők széles választékát kínálja a konyha, a fürdőszoba és a lakótér számára. A különböző szélességű és magasságú polcok, valamint a széleskörű tartozékok teszik a Sign Emotion rendszert rugalmas multitalentummá, amely a tárolóhelyet a dizájnnal ötvözi. Minden elem bármely ponton be- és kihúzható, és a sínen mozgatható marad.

Sign Emotion alumínium profil

- SEP400 / 49400
- hosszúság: 100 – 4000 mm
- Ár minden megkezdett 100 mm-enként
- 2 végzáró sapkával és 1 belső sarokkal

- Szállítható színek: 014 Nemesacél hatású optika vagy 010 fekete
- Minden polc három to magasságban kapható: 1080 mm, 1224 mm
- Minden polcmagasság három különböző szélességben kapható: 300 mm, 450 mm, 600 mm
- A sarkok tervezésénél profilonként 33 mm-t kell levonni.
  Csak 90°-os belső sarkok alakíthatók ki.
- A tervezési kivitelezéshez vonjon le oldalanként további 3 mm-t a végzáró sapkához.
- Kérjük, adja meg a profil teljes szélességét.
- Az alumínium polcok az egyes rekeszekhez opcionálisan szállíthatók SERNGT / SERNGTM üvegajtóval.
  39 sz. Fekete üveg szín
  zsanérokkal, fekete fogantyúval és szerelési útmutatóval

Felár az opcionális LED-világításhoz

- MP-SEL / 49410
- hosszúság: 100 – 4000 mm
- Ár minden megkezdett 100 mm-enként
- Folyóméterenként 14,4 W
- 2000 mm-es csatlakozókábel és 2000 mm-es hosszabbítókábel az indítókészlethez tartozék a csomagban.

Tervezési útmutatások

A polcok a profilba vannak akasztva, és nincs további magasság- vagy mélységállításuk. Kérjük, ügyeljen arra, hogy a falak egyenesek és vízszintesek legyenek! A fülkeburkolattal való kombináció ajánlott. Nem lehetséges 256 / 300 mm magasságú fülkeburkolatnál.

Tervezési ötletek a Sign Emotion korlátrendszerhez

1. tervezési példa

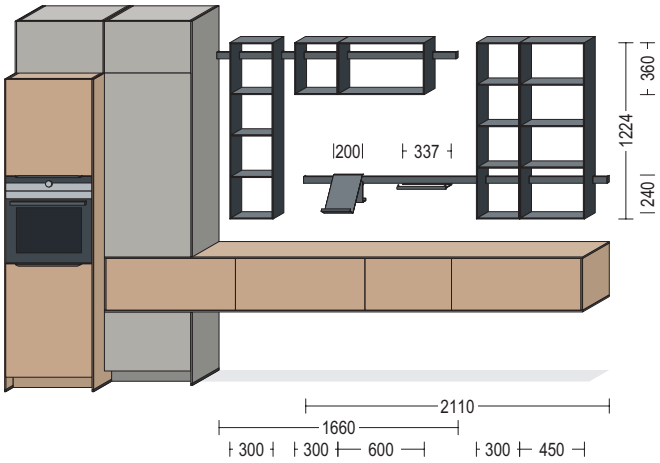

1. tervezési példa, részei:

1 x SEP400	Alumínium profil, 2110 mm széles
1 x SEP400	Alumínium profil, 1660 mm széles
1 x SER 30-122	Alumínium polc egyedi tervezéshez, 1224 mm magas, 150 mm mély, 300 mm széles
1 x SERN 30-36	Alumínium polc a fülkében és fali szekrényekben tervezéshez, 360 mm magas, 150 mm mély, 300 mm széles
1 x SERN 60-36	Alumínium polc fülkében és fali szekrényekben tervezéshez, 360 mm magas, 150 mm mély, 600 mm széles
1 x SETH	Tálcatartó, 200 mm széles, 240 mm magas, 140 mm mély
1 x SEPHH	Papírtekercs-tartó, 337 mm széles, 30 mm magas, 93 mm mély
1 x SERN 30-122	Alumínium polc a fülkében tervezéshez, csatlakozással 3-as magasságú fali szekrényhez, 1224 mm magas, 150 mm mély, 300 mm széles
1 x SERN 45-122	Alumínium polc a fülkében tervezéshez, csatlakozással 3-as magasságú fali szekrényhez, 1224 mm magas, 150 mm mély, 450 mm széles

2. tervezési példa

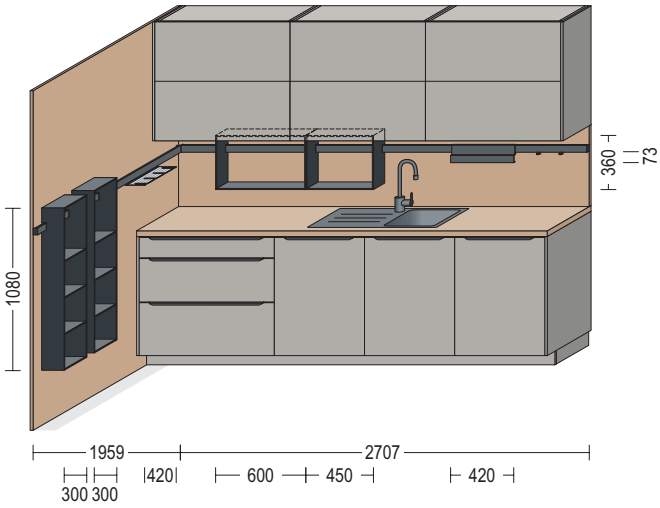

2. tervezési példa, részei:

1 x SEP400	Alumínium profil, 1923 mm széles
1 x SEP400	Alumínium profil, 2664 mm széles
2 x SER 30-108	Alumínium polc egyedi tervezéshez, 1080 mm magas, 150 mm mély, 300 mm széles
1 x SEWGH	Borospohár-tartó, 420 mm széles, 13 mm magas, 130 mm mély
1 x SERN 60-36	Alumínium polc a fülkében és fali szekrényekben tervezéshez, 360 mm magas, 150 mm mély, 600 mm széles
1 x SERN 45-36	Alumínium polc fülkében és fali szekrényekben tervezéshez, 360 mm magas, 150 mm mély, 450 mm széles
1 x SEMMH	Mágneses késtartó, 420 mm széles, 73 mm magas, 25 mm mély
1 x SEH	5 horog, 7 mm széles, 25 mm magas, 17 mm mély

3. tervezési példa

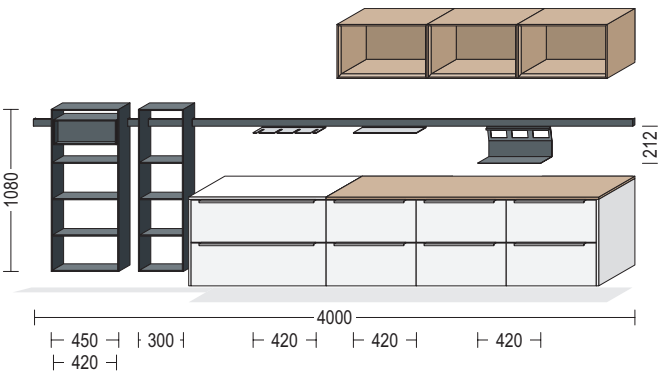

3. tervezési példa, részei:

1 x SEP400	Alumínium profil, 4000 mm széles
1 x MP-SEL	Felár alumínium profilhoz és LED-lámpákhoz, 4000 mm széles
1 x SER 45-108	Alumínium polc egyedi tervezéshez, 1080 mm magas, 150 mm mély, 450 mm széles
1 x SEVB	Elosztódoboz, alumínium ház LED-átalakítóhoz és többszörös dugaszolókhoz, 420 mm széles, 166 mm magas, 150 mm mély
1 x SER 30-108	Alumínium polc egyedi tervezéshez, 1080 mm magas, 150 mm mély, 300 mm széles
1 x SEWGH	Borospohár-tartó, 420 mm széles, 13 mm magas, 130 mm mély
1 x SEUA	Univerzális polc, 420 mm széles, 25 mm magas, 130 mm mély
1 x SEUAH	Univerzális polc, 420 mm széles, 212 mm magas, 150 mm mély

Tervezési ötletek a Sign Emotion korlátrendszerhez

4. tervezési példa

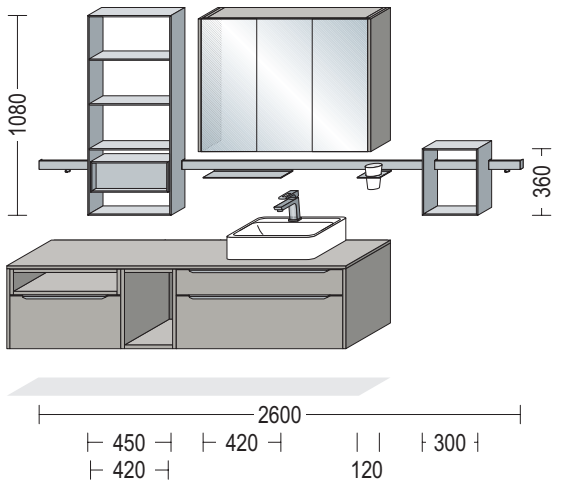

4. tervezési példa, részei:

1 x SEP400	Alumínium profil, 2600 mm széles
1 x MP-SEL	Felár alumínium profilhoz, LED-lámpákhoz, 2600 mm széles
1 x SEH	5 horog, 7 mm széles, 25 mm magas, 17 mm mély
1 x SERN 45-108	Alumínium polc a fülkében tervezéshez csatlakozással 1-es magasságú faliszekrényhez, 1080 mm magas, 150 mm mély, 450 mm széles
1 x SEVB	Elosztódoboz, alumínium ház LED-átalakítóhoz és többszörös dugaszolókhoz, 420 mm széles, 166 mm magas, 150 mm mély
1 x SEUA	Univerzális polc, 420 mm széles, 25 mm magas, 130 mm mély
1 x SEPBH	Bögretartó, 75 mm átmérőjű bögrékhez, 120 mm széles, 25 mm magas, 130 mm mély
1 x SERN 30-36	Alumínium polc fülkében és fali szekrényekben tervezéshez, 360 mm magas, 150 mm mély, 300 mm széles

5. tervezési példa

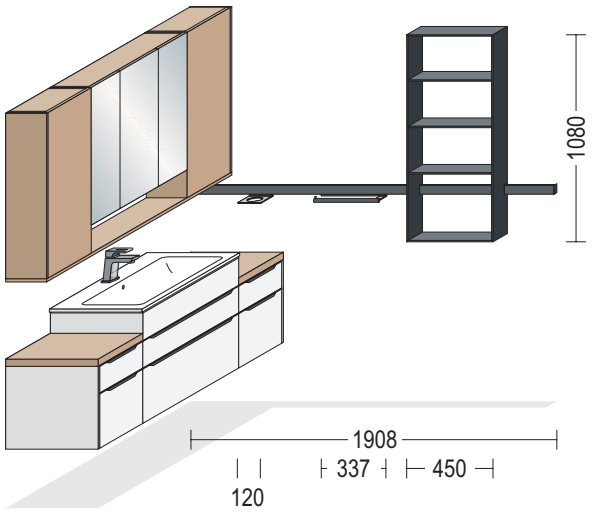

5. tervezési példa, részei:

1 x SEP400	Alumínium profil, 1900 mm széles
1 x SEFH	Hajszárítótartó, 75 mm átmérőjű hajszárítóhoz, 120 mm széles, 25 mm magas, 130 mm mély
1 x SEPHH	Törölközőtartó, 337 mm széles, 30 mm magas, 93 mm mély
1 x SERN 45-108	Alumínium polc a fülkében tervezéshez csatlakozással 1-es magasságú faliszekrényhez, 1080 mm magas, 150 mm mély, 450 mm széles

6. tervezési példa

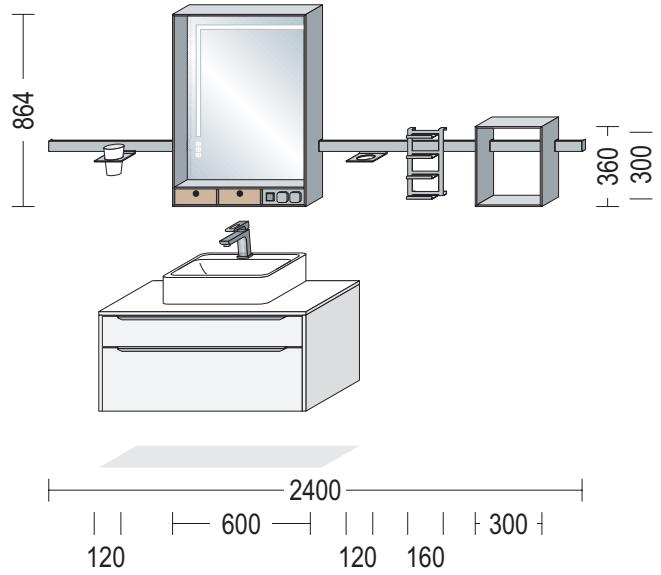

6. tervezési példa, részei:

1 x SEP400	Alumínium profil, 2400 mm széles
1 x SEPBH	Sign Emotion pohártartó, fehér porcelánpohárral együtt
1 x SERSP60-86	Sign Emotion alumínium polc tükörrel és LED-megvilágítással
1 x SEFH	Sign Emotion hajszárítótartó
1 x SEKTA	Sign Emotion tároló
1 x SERN30-36	Sign Emotion alumínium polc, fülkében fali szekrények alatti tervezéshez, 360 mm magas, 150 mm mély, 300 mm széles

Sign Emotion polcrendszer

		Rövid megnevezés	Szélesség cm-ben		Rendelési szám	Pontok
Alumínium profil Sign Emotion rendszerhez						
	 black edition	**SEP**	**400**		49400	57,8
	Sign Emotion alumínium profil Moduláris rendszer sokoldalú konyhai, fürdőszobai és lakáskiegészítőkkel, opcionálisan LED-es kivitelben is szállítható, 2 végzáró sapkával és 1 belső sarokkal **Profilhossz: 100 - 4000 mm** **profilmagasság: 44 mm** **profilmélység: 30 mm** **Következő színekben szállítható:** 010. sz. Fekete 014. sz. Nemesacél hatású szín **Ár minden megkezdett 100 mm-enként.** *A sarkok tervezésénél profilonként 33 mm-t kell levonni.* *Csak 90°-os belső sarok alakítható ki. A tervezési kivitelezéshez vonjon le oldalanként további 3 mm-t a végzáró sapkához. Az alumínium tartóprofil a helyszínen is méretre vágható. Kérjük, adja meg a profil teljes szélességét.*					
G	 black edition	**MP-SEL**			49410	19,4
	Sign Emotion alumínium profil **LED-es kivitel felára** részei: alumíniumprofil beépített LED-es fénycsíkkal, 2000 mm csatlakozókábel és 2000 mm hosszabbítókábel az indítókészlethez, **G energiahatékonysági osztály / IP 44 védettség** **Emotion technológiával:** fokozatmentesen szabályozható színhőmérséklet melegfehértől hidegfehérig, 14,4 watt per folyóméter Méter, profilhossz: 100-4000 mm Az **LSET-SMART36/60(-FB)** LED-es induló készletek nem tartoznak a szállítási egységbe, lásd a tartozéklistát, Világítás c. regiszter, Az MP-SEL (49410) LED-es világításkivitel induló készletének elhelyezéséhez a Sign Emotion **SEVB** (49440) elosztódoboz ajánlott a szomszédos szekrényekhez való közvetlen csatlakozás nélküli tervezéshez. **Ár minden megkezdett 100 mm-enként.**					
Alumínium polcok Sign Emotion rendszerhez						
	 black edition	**SERN** **SERN** **SERN**	**30** **45** **60**	**-36** **-36** **-36**	49411 49412 49413	758 850 934
	Sign Emotion alumínium polc fülkében fali szekrények alatti tervezéshez, 360 mm magas, 150 mm mély **Következő színekben szállítható:** 010. sz. Fekete 014. sz. Nemesacél hatású szín					
	 black edition	**SERN** **SERN** **SERN**	**30** **45** **60**	**-108** **-108** **-108**	49401 49402 49403	1.562 1.746 1.951
	Sign Emotion alumínium polc 3 fix polclap, fülkében tervezéshez, csatlakozással 1-es magasságú fali szekrényhez, 1080 mm magas, 150 mm mély **Következő színekben szállítható:** 010. sz. Fekete 014. sz. Nemesacél hatású szín					

Sign Emotion polcrendszer

	Rövid megnevezés	Szélesség cm-ben		Rendelési szám	Pontok
 black edition	**Sign Emotion alumínium polc** 3 fix polclap, fülkében tervezéshez, csatlakozással 3-es magasságú fali szekrényhez, 1224 mm magas, 150 mm mély **Következő színekben szállítható:** 010. sz. Fekete 014. sz. Nemesacél hatású szín	**SERN**	**30**	**-122**	49407	1.672
		SERN	**45**	**-122**	49408	1.856
		SERN	**60**	**-122**	49409	2.059
 black edition	**Sign Emotion alumínium polc** 3 fix polclap, egyedi tervezéshez, 1080 mm magas, 150 mm mély **Következő színekben szállítható:** 010. sz. Fekete 014. sz. Nemesacél hatású szín	**SER**	**30**	**-108**	49421	1.562
		SER	**45**	**-108**	49422	1.746
		SER	**60**	**-108**	49423	1.951
 black edition	**Sign Emotion alumínium polc** 3 fix polclap, egyedi tervezéshez, 1224 mm magas, 150 mm mély **Következő színekben szállítható:** 010. sz. Fekete 014. sz. Nemesacél hatású szín	**SER**	**30**	**-122**	49427	1.672
		SER	**45**	**-122**	49428	1.856
		SER	**60**	**-122**	49429	2.059
 black edition	**Sign Emotion alumínium polc tükörrel és LED-megvilágítással** Szélesség: 600 mm, magasság: 864 mm, mélység: 150 mm, 2 fiókbetét, tömör tölgyfa kivitel, kétszeres csatlakozóaljzat érintésvédelemmel és beépített töltőkészülékkel minden használatos okostelefonhoz és tablethez. Töltőkészülék: 2 x USB 5 V / 2 A (10 W) és 1 x USB-C 5 V / 1,5 A (7,5 W), IP 44 védelmi osztály, műanyag burkolat, fekete, alumíniumlappal feketében vagy nemesacél hatású kivitelben, csatlakozókábel, tükör 2 homokfúvott LED-világítóablakkal, LED - 12,48 W, 2700 - 6500 K, 3 Emotion Touch dimmer, 1 LED konverter 60 W / 12 V DC IP 44 6-szoros elosztóval és 1100 mm-es csatlakozókábellel, ugyanakkor induló készletként is szolgál a Sign Emotion (MP-SEL) alumíniumprofil LED-lámpájához. **Következő színekben szállítható:** 010. sz. Fekete 014. sz. Nemesacél hatású kivitel *Kivitelezés országspecifikus hálózati csatlakozóval (F és E típus)* *A hálózati csatlakozó-engedélyezés nélküli, exportáló országok az* *alumínium polcot a 3.fiókbetéttel kapják a csatlakozóaljzat és a töltőkészülék* *helyett.*	**SERSP**	**60**	**-86**	49446	3.827

		Rövid megnevezés	Szélesség cm-ben		Rendelési szám	Pontok
Üvegajtók Sign Emotion polcrendszerhez						
	**Üvegajtó Sign Emotion alumínium polchoz** zsanérokkal, fekete fogantyúval és szerelési útmutatóval együtt, megfelelő ehhez: SERN30-36/108/115/122, valamint SER30-108/115/122, az alumíniumprofil magasságában alkalmazható **Szállítható kivitel:** 39 sz. Fekete üveg *Polconként legfeljebb 4 üvegajtó helyezhető be.* *Kérjük, 4 üvegajtó tervezése esetén vegye figyelembe, hogy 1 x SERNGTM* és 3 x SERNGT* rendelendő.*	**SERNGTM**	**30**		33609	387
	mint az előbb, azonban megfelelő ehhez: SERN45-36/108/115/122, valamint SER45-108/115/122	**SERNGTM**	**45**		33610	415
	**Üvegajtó Sign Emotion alumínium polchoz** zsanérokkal, fekete fogantyúval és szerelési útmutatóval együtt, megfelelő ehhez: SERN30-108, az alumíniumprofil felett alkalmazható, megfelelő ehhez: SER30-108, az alumíniumprofil alatt alkalmazható, magasság: 228 mm **Szállítható kivitel:** 39. sz. Fekete üveg *Polconként legfeljebb 4 üvegajtó helyezhető be.* *Kérjük, 4 üvegajtó tervezése esetén vegye figyelembe, hogy 1 x SERNGTM* és 3 x SERNGT* rendelendő.*	**SERNGT**	**30**	**-108**	33603	362
	mint az előbb, azonban megfelelő ehhez: SERN-108, az alumíniumprofil felett alkalmazható, megfelelő ehhez: SER45-108, az alumíniumprofil alatt alkalmazható	**SERNGT**	**45**	**-108**	33604	381
	**Üvegajtó Sign Emotion alumínium polchoz** zsanérokkal, fekete fogantyúval és szerelési útmutatóval együtt, megfelelő ehhez: SERN30-122, az alumíniumprofil felett alkalmazható, megfelelő ehhez: SER30-122, az alumíniumprofil alatt alkalmazható, magasság: 276 mm **Szállítható kivitel:** 39. sz. Fekete üveg *Polconként legfeljebb 4 üvegajtó helyezhető be.* *Kérjük, 4 üvegajtó tervezése esetén vegye figyelembe, hogy 1 x SERNGTM* és 3 x SERNGT* rendelendő.*	**SERNGT**	**30**	**-122**	33607	375
	mint az előbb, azonban megfelelő ehhez: SERN45-122, az alumíniumprofil felett alkalmazható, megfelelő ehhez: SER45-122, az alumíniumprofil alatt alkalmazható	**SERNGT**	**45**	**-122**	33608	396

	Rövid megnevezés	Szélesség cm-ben		Rendelési szám	Pontok
Tartozékok Sign Emotion rendszerhez					
 black edition	**Sign Emotion elosztódoboz** Alumínium ház LED-átalakítóhoz és elosztókhoz, mágneses frontlap, 5 mágnessel és 5 horoggal, szélesség: 420 mm, magasság: 166 mm, mélység: 150 mm, Az indító- és az utánkövetési készlet együtt beleillik az elosztódobozba **Következő színekben szállítható:** 010. sz. Fekete 014. sz. Nemesacél hatású szín *A szomszédos szekrényekkel való közvetlen összeköttetés nélküli tervezéshez az MP-SEL (49410) ajánlott.*	**SEVB**			49440	952
 black edition	**Sign Emotion kétszeres csatlakozóaljzat USB-töltővel** Szélesség: 180 mm, magasság: 65 mm, mélység: 50 mm, Kétszeres csatlakozóaljzat érintésvédelemmel és beépített USB töltővel minden hagyományos okostelefonhoz és tablethez. Töltőkészülék: 2 x USB 5 V / 2 A (10 W) és 1 x USB-C 5 V / 1,5 A (7,5 W), IP 44 védelmi osztály, műanyag burkolat, fekete, alumíniumlappal feketében vagy nemesacél hatású kivitelben **Következő színekben szállítható:** 010. sz. Fekete 014. sz. Nemesacél hatású szín	**SESTD** **SESTD**	**-F** **-E**	49443 49444	645 645
 black edition	**Sign Emotion univerzális polc** Szélesség: 420 mm, magasság: 25 mm, mélység: 130 mm **Következő színekben szállítható:** 010. sz. Fekete 014. sz. Nemesacél hatású szín	**SEUA**		49431	312
 black edition	**Sign Emotion univerzális polc** Szélesség: 420 mm, magasság: 212 mm, mélység: 150 mm **Következő színekben szállítható:** 010. sz. Fekete 014. sz. Nemesacél hatású szín	**SEUAH**		49432	415
 black edition	**Sign Emotion tároló** Szélesség: 160 mm, magasság: 300 mm, mélység: 90 mm **Következő színekben szállítható:** 010. sz. Fekete 014. sz. Nemesacél hatású szín	**SEKTA**		49448	448
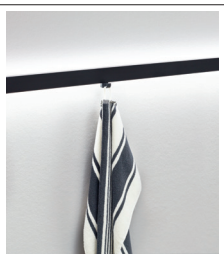 black edition	**Sign Emotion horog** 5 darab, szélesség: 7 mm, magasság: 25 mm, mélység: 17 mm **Következő színekben szállítható:** 010. sz. Fekete 014. sz. Nemesacél hatású szín	**SEH**		49433	124

Sign Emotion polcrendszer

	Rövid megnevezés	Szélesség cm-ben	Rendelési szám	Pontok
 black edition	**SEPHH**		49434	296
 black edition	**SEMMH**		49435	394
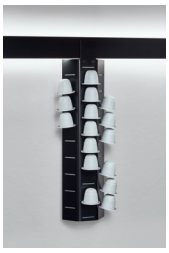 black edition	**SEKKH**		49447	385
 black edition	**SEWGH**		49436	426
 black edition	**SETH**		49437	714
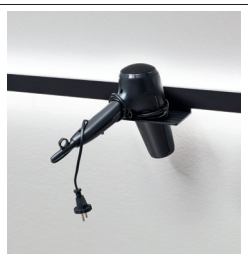 black edition	**SEFH**		49439	206

Papírtekercs-/törölközőtartó Sign Emotion
Szélesség: 337 mm, magasság: 30 mm, mélység: 93 mm

Következő színekben szállítható:
010. sz. Fekete
014. sz. Nemesacél hatású szín

Mágneses késtartó Sign Emotion
Szélesség: 420 mm, magasság: 73 mm, mélység: 25 mm

Következő színekben szállítható:
010. sz. Fekete
014. sz. Nemesacél hatású szín

Sign Emotion kapszulatartó
Szélesség: 90 mm, magasság: 370 mm, mélység: 30 mm,
a kávékapszulák átlátható tárolásához,
a 3 sorban összesen 28 kapszula tárolható

Következő színekben szállítható:
010. sz. Fekete
014. sz. Nemesacél hatású szín

Sign Emotion borospohár-tartó
Szélesség: 420 mm, magasság: 25 mm, mélység: 130 mm

Következő színekben szállítható:
010. sz. Fekete
014. sz. Nemesacél hatású szín

Sign Emotion tálcatartó
Szélesség: 200 mm, magasság: 240 mm, mélység: 140 mm

Következő színekben szállítható:
010. sz. Fekete
014. sz. Nemesacél hatású szín

Sign Emotion hajszárítótartó
75 mm átmérőjű hajszárítókhoz,
szélesség: 120 mm, magasság: 25 mm, mélység: 130 mm

Következő színekben szállítható:
010. sz. Fekete
014. sz. Nemesacél hatású szín

Sign Emotion polcrendszer

Rövid megnevezés	Szélesség cm-ben		Rendelési szám	Pontok



Sign Emotion pohártartó
Tartóval porcelán bögrék számára, fehér.
75 mm átmérőjű bögrékhez,
szélesség: 120 mm, magasság: 25 mm, mélység: 130 mm

Következő színekben szállítható:
010. sz. Fekete
014. sz. Nemesacél hatású szín

black edition

SEPBH			49442	320

Free falipolc



Free falipolc
Porszórt acélkeret,
3 fix lap korpuszanyagból,16 mm vastag,
magasság: 720 mm, mélység: 210 mm,
polclapok mérete:
WFREE30*: Szélesség: 279 mm, mélység: 210 mm,
WFREE45*: Szélesség: 429 mm, mélység: 210 mm

Az 1-es dekorcsoportba tartozó minden korpusz-színben, valamint munkalapdekor-kivitelben szállítható.

Szállítható keretszín:
010. sz. Fekete

Nem szállítható Xtra-dekor és
366 sz. Strukturált fekete kivitelben.

WFREE	**30**	**-1**	49455	756
WFREE	**45**	**-1**	49456	785



Free falipolc
Porszórt acélkeret,
4 fix lap korpuszanyagból,16 mm vastag,
magasság: 1296 mm, mélység: 210 mm,
polclapok mérete:
WFREE30*: Szélesség: 279 mm, mélység: 210 mm,
WFREE45*: Szélesség: 429 mm, mélység: 210 mm

Az 1-es dekorcsoportba tartozó minden korpusz-színben, valamint munkalapdekor-kivitelben szállítható.

Szállítható keretszín:
010. sz. Fekete

Nem szállítható Xtra-dekor és
366 sz. Strukturált fekete kivitelben.

WFREE	**30**	**-130**	49457	969
WFREE	**45**	**-130**	49458	1.031

9

Tolóajtó rendszer
Polcelemek gardrób és cipős szekrény tervezésekhez

Jelmagyarázat

Tervezési útmutató, lásd a 10 regisztert.

A termék nem lehetséges PTOSA mechanikus nyitásrásegítéssel.

Szállítható színválasztékhoz lásd a színkártyát, kialakítási áttekintés M 2.1 oldal.

Nem kapható a következő országokban: USA és Kanada.

Termékjellemzők és tervezési útmutatások tolóajtókhoz



A tolóajtók egyik legnagyobb előnye azon tulajdonságuk, hogy helyet takarítanak meg. Sok házban gyakran vannak olyan falmélyedések és sarkok, melyekbe a hagyományos bútorok egyszerűen nem illenek bele, és így kihasználatlanul maradnak. A tolóajtók igazi mindenesek, ha korlátozott helyviszonyok mellett van szükség hatékony felületkihasználásra. Azonban ha valaki nagyobb helyiségekben akar lehetőleg kevés helyet feláldozni, vagy nagyvonalú megjelenést szeretne teremteni, a tolóajtókkal optimális megoldásra talál. Ezen túlmenően a tolóajtók kiválóan alkalmazhatóak térelválasztóként, beépített szekrényekhez vagy bejárható ruhásszekrényekhez. Tolóajtókkal lehetséges az adott bútorzatok célzott bemutatása vagy elrejtése, és így a helyiségek multifunkcionális kialakítása. A fal elé szerelés új lehetősége révén a csúszóajtók pl. szobaajtóként is alkalmazhatók, így az adott helyiség egységes kialakításának lehetőségét kínálják.

A rendszer

- Sínkivitel: 1-pályás, 2-pályás és 3-pályás padló- és mennyezeti sínek
- 2 sínszín: 014 Nemesacél hatású és 010 Fekete
- Maximális hosszúság: 5000 mm

Ajtókivitelek

- 13 eredeti frontkivitel, 2 tükrös front, 1 fényáteresztő szürke üveg kitöltés, az áttekintéshez ld. a következő oldalt
- Ajtószélességek: 500 - 1200 mm
- Ajtómagasságok: 700 - 2600 mm, folytonos ajtóknál dekortól függően maximum 2000 mm
- GTS120 (1406) felár ellenében az ajtók osztott kivitelben is, osztóléccel szállíthatók. A középső kitöltés továbbá az MP-GTDW (1407) felárért eltérő dekor kivitelben is szállítható.
- Minimális rendelhető méret / minimális ajtófelület: 1 m^2
- Ajtó minimális mérete (szé x ma): 500 x 700 mm

Egyszerű tervezés - készletben

- Minden egyes megrendelés egy készlet alapján történik, a készlet számának, a sín színének és a frontdekor, valamint a teljes rendszer releváns méreteinek a megadásával.
- 12 készletjavaslat teljesen zárt rendszerként vagy nyitott falmélyedéssel való tervezésként vagy fal elé szereléssel lefed valamennyi keresett tervezési megoldást.
- Készlet nélkül tervezés és megrendelés nem lehetséges. Az ajtók és sínkészletek ezért nem rendelhetők meg egyenként.
- Valamennyi készlet alapvetően egy sínkészletből és tolóajtókból áll mennyezetisín-pozíciótartóval, tömítőkefével és padlósín-megállítóval.
- Különböző kiegészítők rendelhetők, pl. ajtófékek, borulásgátló, falcsatlakozó, fedősapkák padló- és mennyezeti sínekhez, mennyezetisín-végtartók és mennyezetisín-középtartók

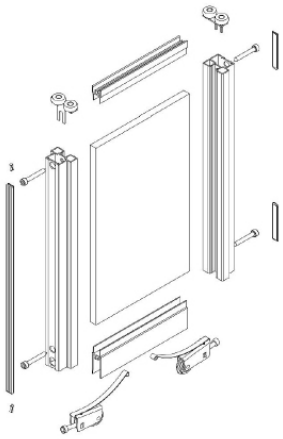

Blokkszámolás és szállítási idő

- A tolóajtó-termékspektrum a Bútor bruttó elszámolási csoporthoz tartozik, és standard termékválasztékból származó valamennyi bútorelemmel elszámolható.
- A szállítás a teljes megrendeléssel együtt történik a standard szállítási időben.

Termékjellemzők és tervezési útmutatások tolóajtókhoz



Tolóajtó

- Alumíniumkeret 014 nemesacél hatású vagy 010 fekete színben
- A dekorkitöltések mindkét oldalon bevonattal, tükör biztonsági fóliával, hátoldala fehér, szürke üveg (ESG)
- Mennyezetisín-pozíciótartóval, tömítőkefével és padlósín-megállítóval fekete vagy szürke színben

- Sínkészlet, a következőkkel: mennyezeti és padlósínekkel
- A mennyezeti sín magassága: 40 mm (felcsavarozva)
- A padlósín magassága: 6 mm (ragasztva)

Sínprofil

- Beépítési mélységek: 1-pályás: 40 mm
  2-pályás: 79 mm
  3-pályás: 117 mm

- Csak szilárd padlóhoz megfelelő.
- Nem alkalmas velúr vagy Langflor padlószőnyegekhez.
- Fal elé szerelés csak 1-pályás profillal lehetséges

Frontdekorok tolóajtókhoz



892 Betonszürke repro*
2-es árcsoport

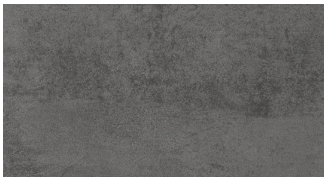

889 Palaszürke beton repro*
2-es árcsoport



405 Sierra tölgy repro*
3-as árcsoport



402 Havanna tölgy repro*
3-as árcsoport

336 Lakk-laminált,
magnólia szupermatt
3-as árcsoport

338 Lakk-laminált,
bársonyszürke szupermatt
3-as árcsoport



341 Lakk-laminált,
kőszürke szupermatt
3-as árcsoport

488 Lakk,
prémium matt fehér
Árcsoport 3



491 Lakk,
prémium matt palaszürke
Árcsoport 3

967 Lakk-laminált,
alpesi fehér ultramatt
4-as árcsoport



969 Lakk-laminált,
homok ultramatt
4-es árcsoport

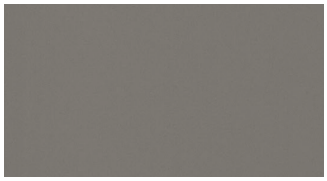

970 Lakk-laminált,
Taupe szürke ultramatt
Árcsoport 4

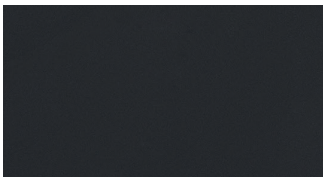

961 Lakk-laminált,
ultramatt grafitfekete
4-es árcsoport

101 Tükör
(biztonsági fóliával, hátoldala fehér)
4-es árcsoport



103 Bronzszínű tükör
(biztonsági fóliával, hátoldala fehér)
7-es árcsoport



104 Szürke üveg
(egyrétegű biztonsági üveg, ESG)
7-es árcsoport

* Folytonos ajtóként csak max. 2000 mm magasságig szállítható.
Optikailag osztott frontok kitöltésosztó osztóléccel szintén max. 2600 mm magasságig szállíthatók.

Termékjellemzők és tervezési útmutatások tolóajtókhoz



Magasra beépített tolóajtók

A megemelt tolóajtókkal rendelkező tervekhez az AUSHS 1487 emelésgátló berendezésre van szükség, amelyet automatikusan megerősítenek és felár ellenében szállítanak.
Bal és jobb oldali ütköző a falhoz és/vagy a szomszédos szekrényekhez szükséges!





Fal elé felszerelhető csúszóajtók

A csúszóajtók fal előtt történő elhelyezéséhez a mennyezeti sínt a GSWSTE 1408 mennyezetisín-végtartókkal és a GSWSTM 1409 mennyezetisín-középtartókkal a falhoz kell rögzíteni.
A fal elé történő felszerelés csak az 1-pályás profillal megengedett.



Optikailag osztott frontok

GTS 120 (1406) felár ellenében az ajtók osztott kivitelben is, kitöltésosztó osztóléccel szállíthatók.
A középső kitöltés továbbá eltérő dekor kivitelben is szállítható.
Ha egy készletben folytonos és osztott ajtókat kombinálnak, kérjük, megrendeléskor adja meg, hogy mely ajtó legyen osztott kivitelű.

Tervezési és számítási útmutatások tolóajtókhoz

A felmérésre vonatkozó útmutatás

Tolóajtók tervezésénél elengedhetetlen a részletes felmérés készítése.
Kérjük, vizsgáljon meg minden falat, padlót és mennyezetet görbület szempontjából.

A szélesség lemérése

Kérjük, három ponton (felül - középen - alul) mérje meg a helyiség belső szélességét, és jegyezze fel mindhárom értéket.
Valamennyi fal egyenes, vagy kifelé, illetve befelé görbülettel rendelkeznek?
A legnagyobb érték a csúszóajtórendszer szélessége, ill. ez képezi a számítás alapját a fal elé történő szerelésnek.
A sínek méretpontosan, a megadott szélesség szerint, méretráhagyás nélkül kerülnek szállításra.

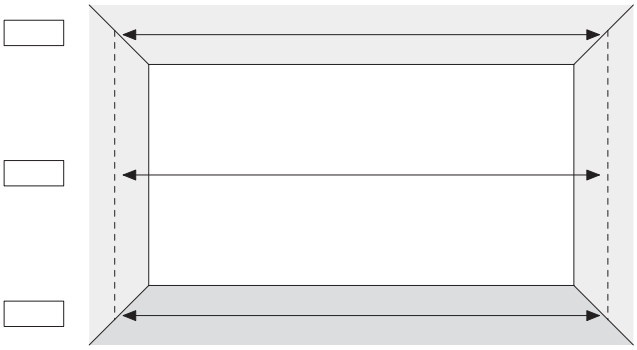

A magasság lemérése

Kérjük, három ponton (bal oldalon - középen - jobb oldalon) mérje meg a helyiség belső magasságát, és jegyezze fel mindhárom értéket.
Van a mennyezetnek belógása, vagy egyenes?
A legkisebb érték a csúszóajtórendszer magassága a mennyezetre szereléshez.
A fal elé történő felszereléshez a magasság egyedileg is definiálható. Kérjük, itt adja meg a csúszóajtórendszer teljes magasságát. A tervezésnél vegye figyelembe, hogy a mennyezetig legalább 100 mm távolság szükéges.

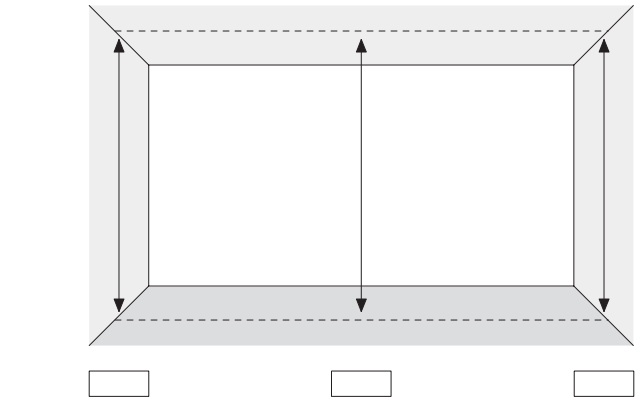

Tervezési és számítási útmutatások

Kérjük, megrendelésnél a készlet száma mellett adja meg a tolóajtó-rendszer teljes szélességét és magasságát.
A sínek méretpontosan, ezen megadott szélesség szerint, méretráhagyás nélkül kerülnek szállításra.

A tiszta csatlakozásért egyenetlen falak esetén is, kérjük, használja a falcsatlakozót.
A falcsatlakozóhoz 25 mm szélességet kell figyelembe venni.
Az állítási tartomány értéke ± 5 mm.

Oldalsó falhoz való ütköző nélküli tolóajtókhoz, kérjük, használja a mennyezeti és padlósínekhez való fedősapkákat.

Útmutatások nyitott falmélyedéssel rendelkező tervezésekhez

Nyitott falmélyedéssel rendelkező készleteknél, kérjük, megrendeléskor még adja meg a nyitott falmélyedés szélességét is.
A megfelelő ajtóméretek ekkor kiszámítása ekkor automatikusan helyesen történik.

Alternatívaként nyitott falmélyedéssel rendelkező tervezéseknél a kívánt ajtószélességeket is megadhatja, pl. az ajtó mögé tervezett beépítendő elemek eltakarásához. Kérjük, hogy megrendelésnél adja meg a kívánt ajtószélességeket.
A nyitott falmélyedések szélessége ekkor automatikusan kiszámítódik.

Tervezési és számítási útmutatások tolóajtókhoz

Számítási útmutatások

Kérjük, ügyeljen az ajtók mögötti szekrények és beépített elemek hozzáférhetőségére.
Az ajtók elrendezésének szavatolnia kell, hogy a teljes belső rendszerhez gond nélkül hozzá lehessen férni.

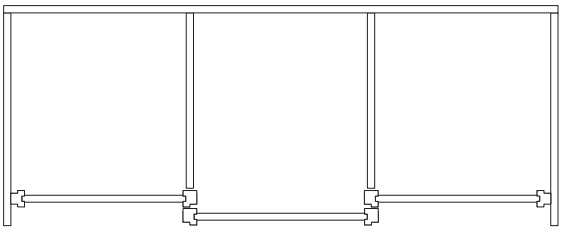

Helyes: Mivel nyitott ajtónál minden egyes rész hozzáférhető.

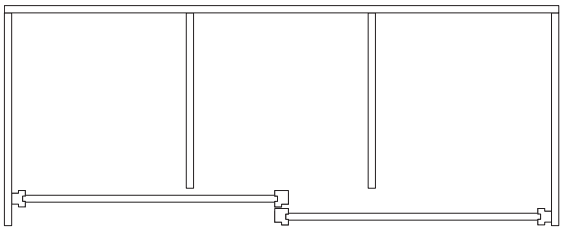

Kedvezőtlen: Mivel a középső rész nehezen érhető el.

Az átfedések + 26 mm-rel kiszélesítik az ajtókat.
A tömítőkefék 3 mm-rel lecsökkentik a rendelkezésre álló nyitási szélességet,
a falcsatlakozók 25 mm-rel.

A 750 mm-nél szélesebb csúszóajtókhoz ajtónként legalább egy ajtóféket javasolunk.
Az alkalmazási esettől (ajtónyitás jobbra/balra) függően két ajtóféknek is van értelme.

A 750 mm-nél keskenyebb csúszóajtókhoz max. 1 ajtófék lehetséges.
Ilyen esetben feltétlenül szükséges borulásgátló.

Kérjük, ajtónként adja meg az ajtófékek számát.
Ha a megrendeléskor nem adnak meg a csukási irányra vonatkozó adatokat, akkor az összeszerelés
a tolóajtó-rkészlet katalógusban szereplő adatai szerint történik.

Az ajtószélesség kiszámítása

Teljes szélesség
+ az egyenként 26 mm-es ajtóátfedések száma
– az egyenként 3 mm-es tömítőkefék száma
– az egyenként 25 mm-es falcsatlakozások száma
/ az ajtók száma

Számítási példa ajtószélességre

3000 mm teljes szélességű tolóajtó-rendszer 4 ajtóval:
3000 mm + 3 x 26 mm – 2 x 3 mm / 4 = 768 mm

Az ajtómagasság kiszámítása

ajtómagasság = teljes magasság – 45 mm

A teljes szélesség kiszámítása

(ajtók száma
x ajtószélesség
– az egyenként 26 mm-es ajtóátfedések száma
+ az egyenként 3 mm-es tömítőkefék száma
+ az egyenként 25 mm-es falcsatlakozások száma)
= teljes szélesség

Számítási példa a teljes szélességre

Tolóajtó-rendszer 4, egyenként 800 mm-es ajtóval:
4 x 800 mm – 3 x 26 mm + 2 x 3 mm = 3128 mm

A fal elé felszerelhető csúszóajtókra vonatkozó számítási útmutatások a továbbiakban találhatók ebben a regiszterben.

Tolóajtó-készletek

Megrendelés készletenként

- Minden egyes tervezés és megrendelés a következő 12 tolóajtó-készlet egyikén alapul.
- valamennyi keresett tervezési megoldást három változatban fednek le:
  - teljesen zárt rendszerként
  - nyitott falmélyedéssel rendelkező tervezésként
  - Tovább a fal elé történő felszereléshez
- A készlet tervezési segédletként szolgál a tervezéshez.
- Az Ön megrendelésére vonatkozó ár a készlet-darabajegyzék egyes tételeiből számítható ki. Maga a készlet nem rendelkezik saját árral.

A készlet elemei

- Minden készlet alapvetően 2 komponensből áll:
  1. Padló- és mennyezeti sínekből és adott esetben mennyezetisín-tartókból álló sínkészlet
     A felszámítás megkezdett 100 mm-enként és adott esetben a mennyezetisín-tartók számától függően történik.
     Kérjük, hogy megrendelésnél adja meg a profilszínt: 014 Nemesacél hatású és 010 Fekete.
  2. Tolóajtó(k) mennyezetisín-pozíciótartóval, tömítőkefével és padlósín-megállítóval
     Egy tolóajtó ára egy ajtónkénti fix alapárból GGT (1404) plusz egy m^2-enkénti árból tevődik össze GT120 (1401).

Kitöltésosztó osztóléc

- Kitöltésosztó osztóléccel rendelkező tolóajtók tervezésénél ajtónként egy felár kerül felszámításra. Az ajtók ekkor optikailag szimmetrikusan harmadolásra kerülnek.
- Ha egy készletben folytonos és osztott ajtókat kombinálnak, kérjük, megrendeléskor adja meg, hogy mely ajtó legyen osztott kivitelű.
- A középső mezőben eltérő dekorért ajtónként egy felár kerül felszámításra.
- Kérjük, az eltérő dekor ajtónként adja meg.

Egyedi kiegészítők

- A mindenkori beépítési helyzettől függő tartozékokat kiegészítőleg kell megrendelni:
  - Ajtófékek, felszámításuk darabonként történik.
  - Borulásgátló (750 mm alatti tolóajtóknál az ajtófék automatikusan felszámításra kerül)
  - Falcsatlakozó, felszámítás megkezdett 100 mm-enként.
  - Fedősapkák padló- és mennyezeti sínekhez, mennyezetisín-megállítóval együtt
  - Mennyezetisín-végtartók és mennyezetisín-középtartók

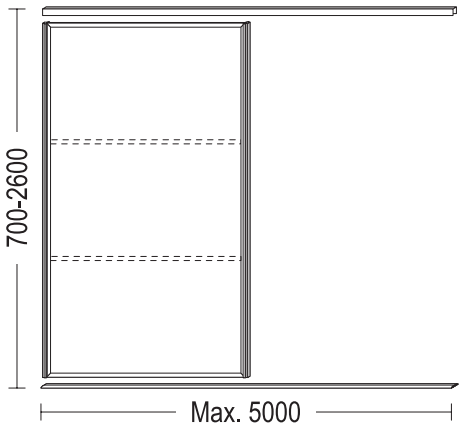

1-es készlet: GSSET-001 (1441)
1-pályás tolóajtó-rendszer 1 ajtóval
a következőkkel:

1 x GGT	Csúszóajtók alapára
1 x GT120	Tolóajtó mennyezetisín-pozíciótartóval, tömítőkefével és padlósín-megállítóval
1 x GSSET-1L	1-pályás sínkészlet

500 - 1200 mm ajtószélességekhez.
750 mm ajtószélességtől 2 ajtófék javasolt.

Kérjük, adja meg a nyitott falmélyedés szélességét.
Ha eltérő ajtószélességek szükségesek, akkor ezeket megrendeléskor meg kell adni.

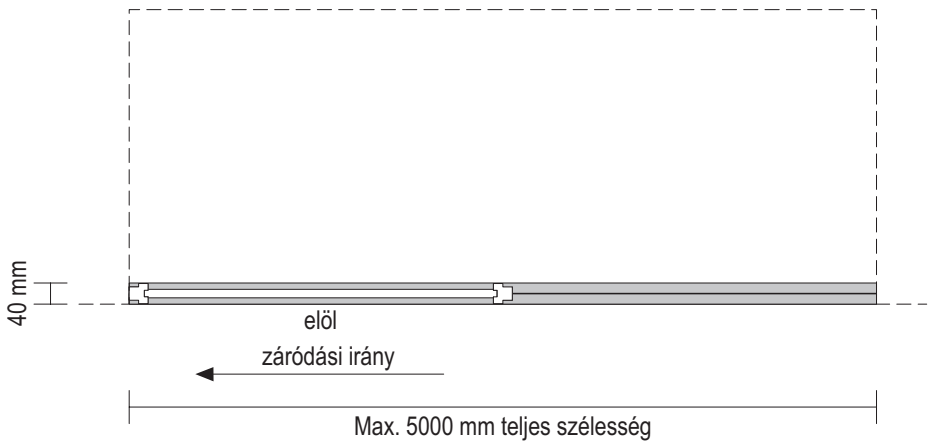

Felárért a tolóajtók kitöltésosztó osztóléccel szállíthatók.
A készlet nem tartalmaz felárakat, ajtófékeket, borulásgátlót, falcsatlakozót, padló- és mennyezeti sínekhez való fedősapkákat, hanem ezeket a mindenkori beépítési helyzettől függően kiegészítőleg kell megrendelni.

Tolóajtó-készletek

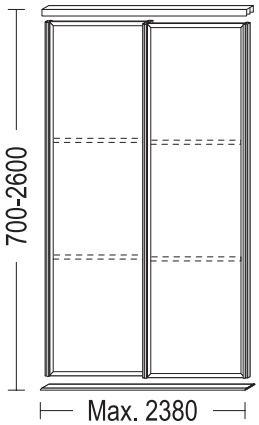

2-es készlet: GSSET-002 (1442)
2-pályás tolóajtó-rendszer 2 ajtóval
a következőkkel:

2 x GGT	Csúszóajtók alapára
2 x GT120	2 tolóajtó mennyezetisín-pozíciótartóval, tömítőkefével és padlósín-megállítóval
1 x GSSET-2L	2-pályás sínkészlet

500 - 1200 mm ajtószélességekhez.

750 mm ajtószélességtől 2 ajtófék javasolt.

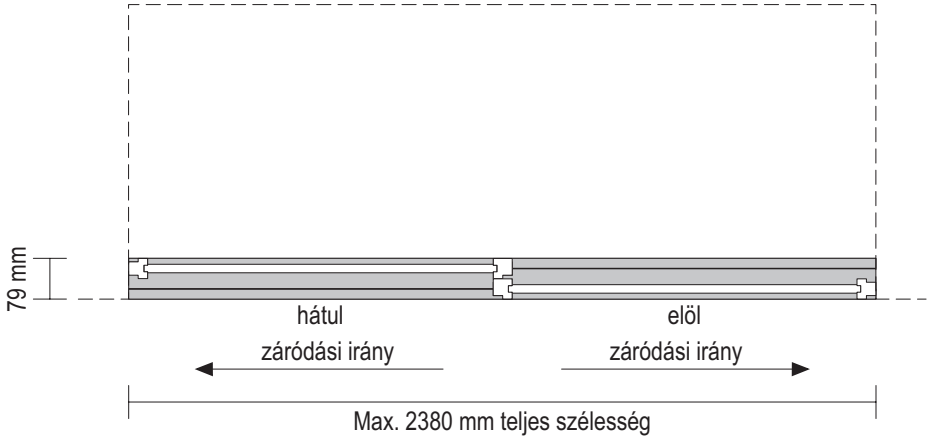

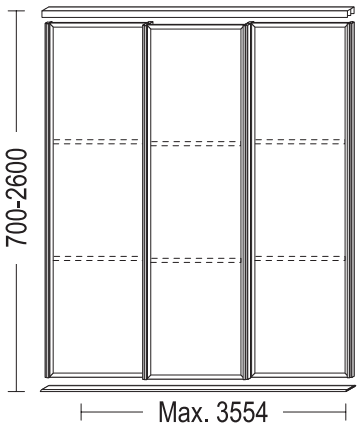

3-as készlet: GSSET-003 (1443)
2-pályás tolóajtó-rendszer 3 ajtóval
a következőkkel:

3 x GGT	Csúszóajtók alapára
3 x GT120	3 tolóajtó mennyezetisín-pozíciótartóval, tömítőkefével és padlósín-megállítóval
1 x GSSET-2L	2-pályás sínkészlet

500 - 1200 mm ajtószélességekhez.
750 mm ajtószélességtől ajtónként min. 1 ajtófék javasolt.

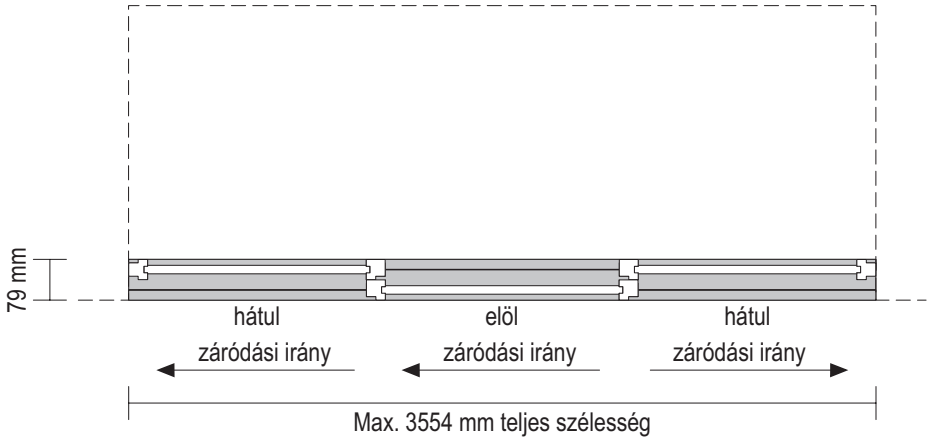

Felárért a tolóajtók kitöltésosztó osztóléccel szállíthatók.
A készlet nem tartalmaz felárakat, ajtófékeket, borulásgátlót, falcsatlakozót, padló- és mennyezeti sínekhez való fedősapkákat, hanem ezeket a mindenkori beépítési helyzettől függően kiegészítőleg kell megrendelni.

Tolóajtó-készletek

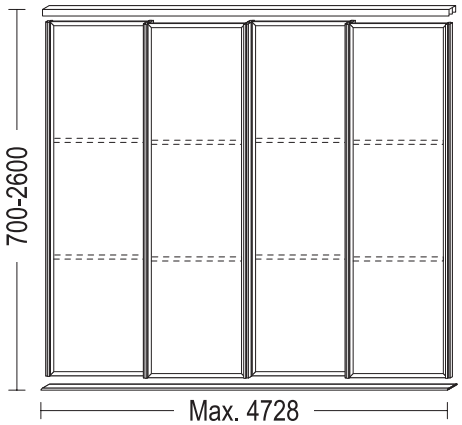

4-es készlet: GSSET-004 (1444)
2-pályás tolóajtó-rendszer 4 ajtóval
a következőkkel:

4 x GGT	Csúszóajtók alapára
4 x GT120	4 tolóajtó mennyezetisín-pozíciótartóval, tömítőkefével és padlósín-megállítóval
1 x GSSET-2L	2-pályás sínkészlet

500 - 1200 mm ajtószélességekhez.
750 mm ajtószélességtől ajtónként min. 1 ajtófék javasolt.

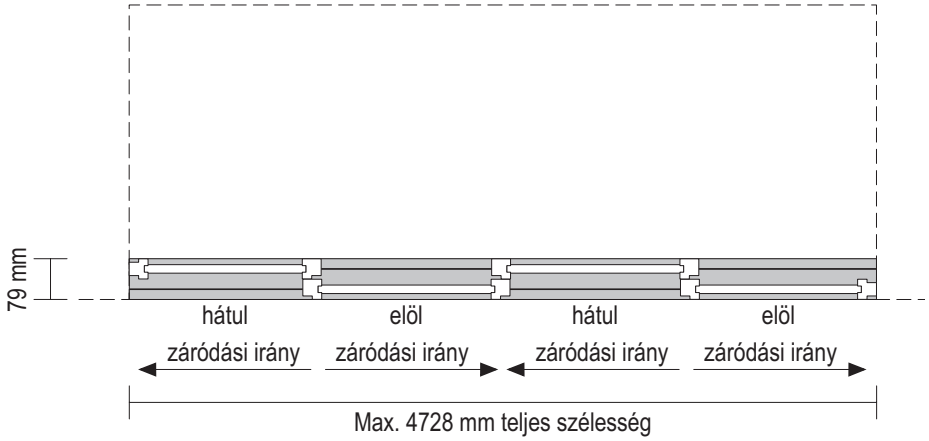

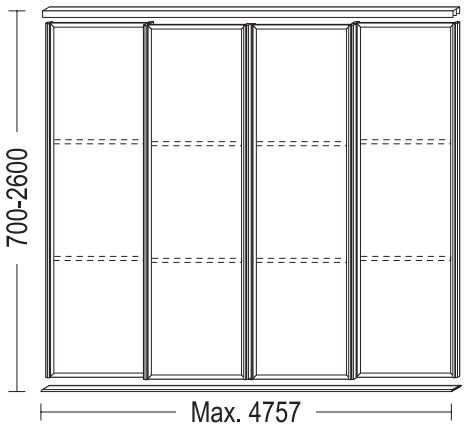

5-ös készlet: GSSET-005 (1445)
2-pályás tolóajtó-rendszer 4 ajtóval
a következőkkel:

4 x GGT	Csúszóajtók alapára
4 x GT120	4 tolóajtó mennyezetisín-pozíciótartóval, tömítőkefével és padlósín-megállítóval
1 x GSSET-2L	2-pályás sínkészlet

500 - 1200 mm ajtószélességekhez.
750 mm ajtószélességtől ajtónként min. 1 ajtófék javasolt.

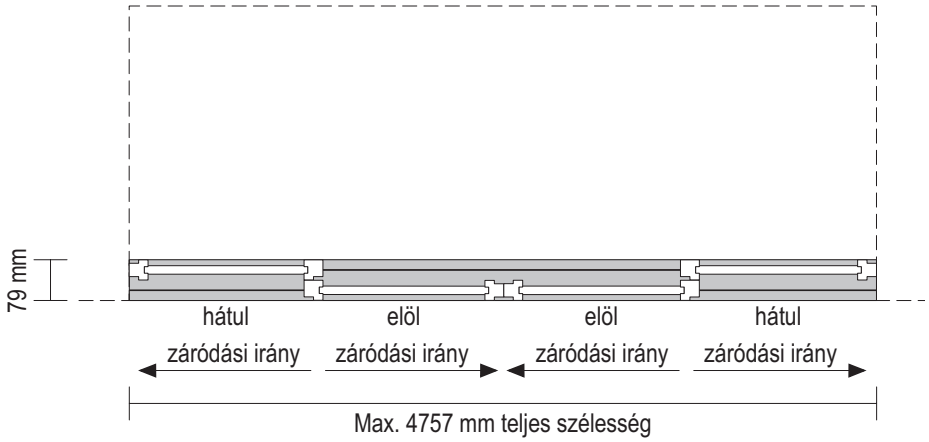

Felárért a tolóajtók kitöltésosztó osztóléccel szállíthatók.
A készlet nem tartalmaz felárakat, ajtófékeket, borulásgátlót, falcsatlakozót, padló- és mennyezeti sínekhez való fedősapkákat, hanem ezeket a mindenkori beépítési helyzettől függően kiegészítőleg kell megrendelni.

Tolóajtó-készletek

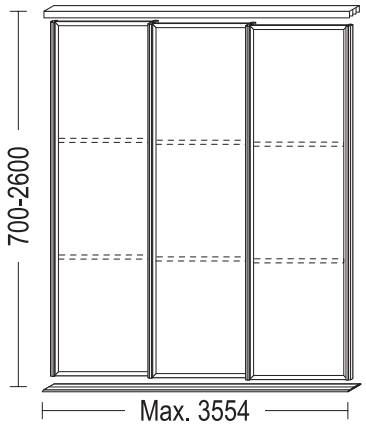

6-os készlet: GSSET-006 (1446)
3-pályás tolóajtó-rendszer 3 ajtóval
a következőkkel:

3 x GGT	Csúszóajtók alapára
3 x GT120	3 tolóajtó mennyezetisín-pozíciótartóval, tömítőkefével és padlósín-megállítóval
1 x GSSET-3L	3-pályás sínkészlet

500 - 1200 mm ajtószélességekhez.
750 mm ajtószélességtől ajtónként min. 1 ajtófék javasolt.

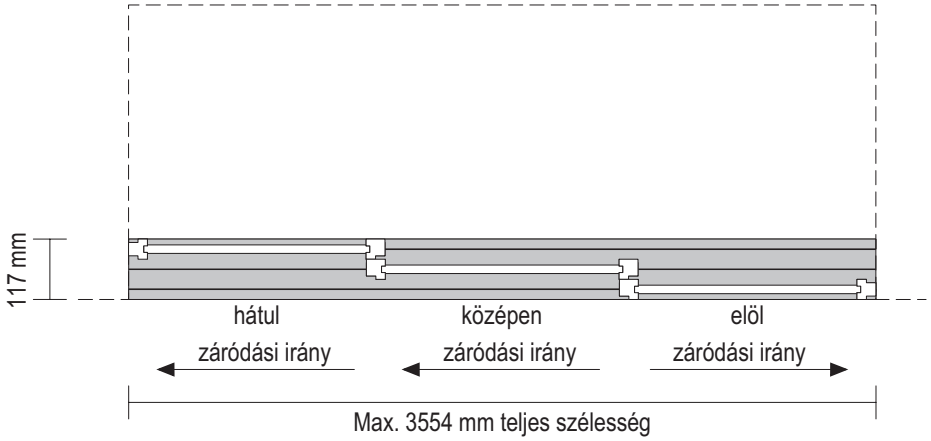

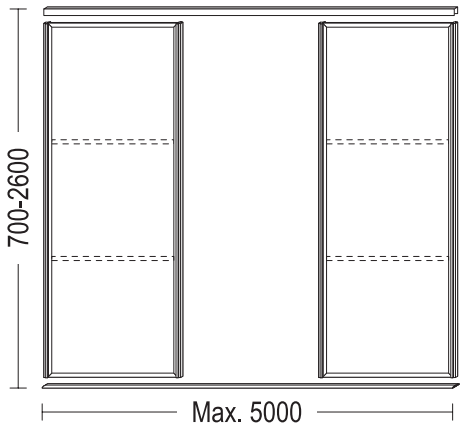

7-es készlet: GSSET-007 (1447)
1-pályás tolóajtó-rendszer 2 ajtóval és nyitott falmélyedéssel
a következőkkel:

2 x GGT	Csúszóajtók alapára
2 x GT120	2 tolóajtó mennyezetisín-pozíciótartóval, tömítőkefével és padlósín-megállítóval
1 x GSSET-1L	1-pályás sínkészlet

500 - 1200 mm ajtószélességekhez.
750 mm ajtószélességtől ajtónként min. 1 ajtófék javasolt.

Kérjük, adja meg a nyitott falmélyedés szélességét.
Ha eltérő ajtószélességek szükségesek, akkor ezeket megrendeléskor meg kell adni.

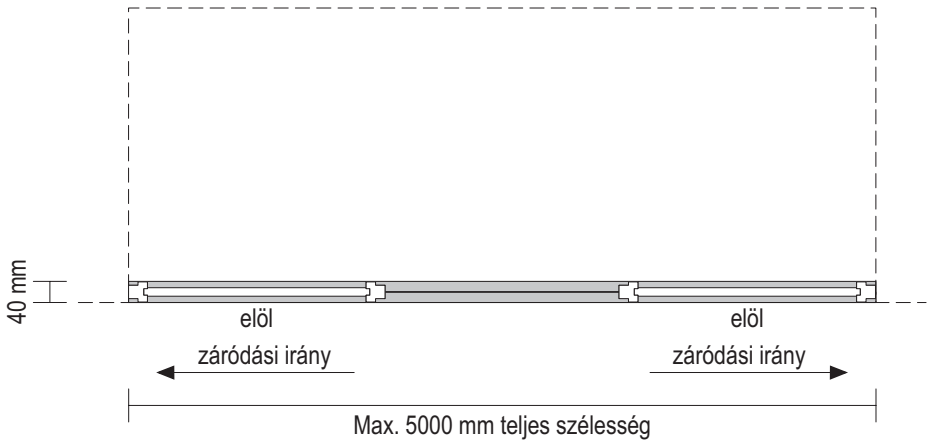

Felárért a tolóajtók kitöltésosztó osztóléccel szállíthatók.
A készlet nem tartalmaz felárakat, ajtófékeket, borulásgátlót, falcsatlakozót, padló- és mennyezeti sínekhez való fedősapkákat, hanem ezeket a mindenkori beépítési helyzettől függően kiegészítőleg kell megrendelni.

Tolóajtó-készletek

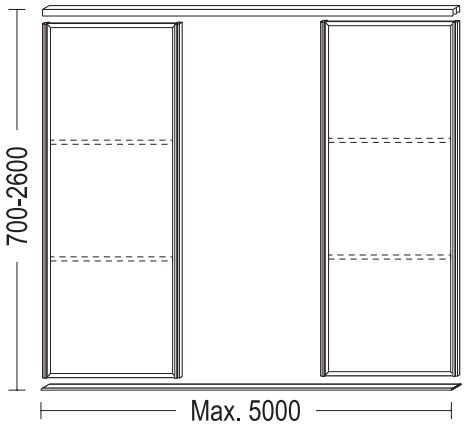

8-as készlet: GSSET-008 (1448)
2-pályás tolóajtó-rendszer 2 ajtóval és nyitott falmélyedéssel
a következőkkel:

2 x GGT	Csúszóajtók alapára
2 x GT120	2 tolóajtó mennyezetisín-pozíciótartóval, tömítőkefével és padlósín-megállítóval
1 x GSSET-2L	2-pályás sínkészlet

500 - 1200 mm ajtószélességekhez.
750 mm ajtószélességtől ajtónként 2 ajtófék javasolt.

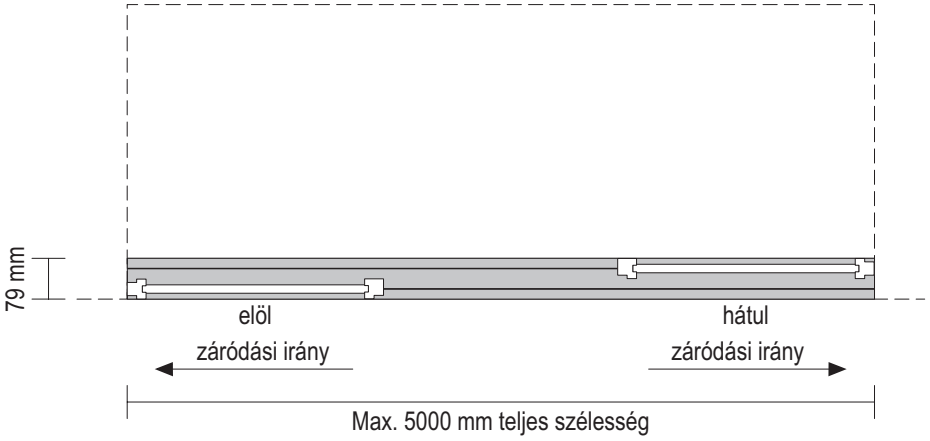

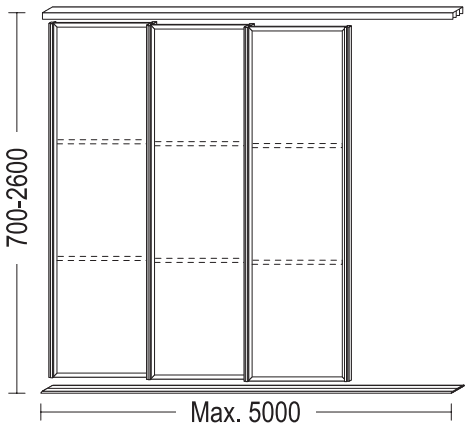

9-es készlet: GSSET-009 (1449)
3-pályás tolóajtó-rendszer 3 ajtóval és nyitott falmélyedéssel
a következőkkel:

3 x GGT	Csúszóajtók alapára
3 x GT120	3 tolóajtó mennyezetisín-pozíciótartóval, tömítőkefével és padlósín-megállítóval
1 x GSSET-3L	3-pályás sínkészlet

500 - 1200 mm ajtószélességekhez.
750 mm ajtószélességtől ajtónként 2 ajtófék javasolt.

Kérjük, adja meg a nyitott falmélyedés szélességét.
Ha eltérő ajtószélességek szükségesek, akkor ezeket megrendeléskor meg kell adni.

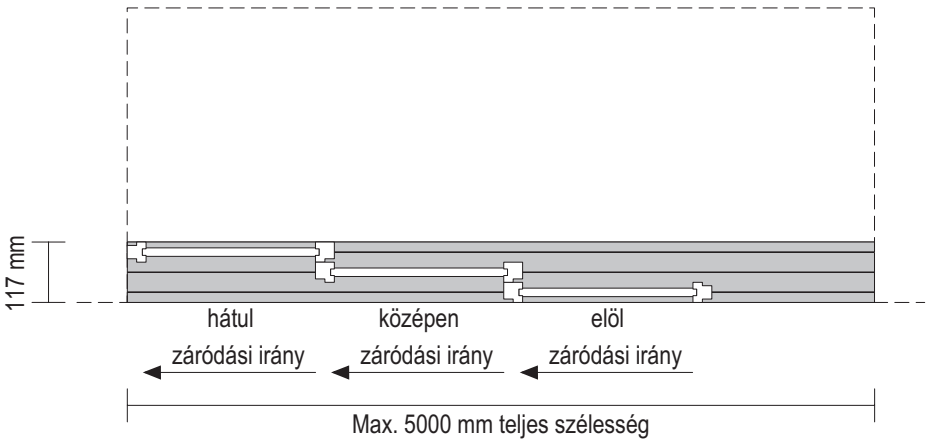

Felárért a tolóajtók kitöltésosztó osztóléccel szállíthatók.
A készlet nem tartalmaz felárakat, ajtófékeket, borulásgátlót, falcsatlakozót, padló- és mennyezeti sínekhez való fedősapkákat, hanem ezeket a mindenkori beépítési helyzettől függően kiegészítőleg kell megrendelni.

Fal elé felszerelhető csúszóajtó-készletek

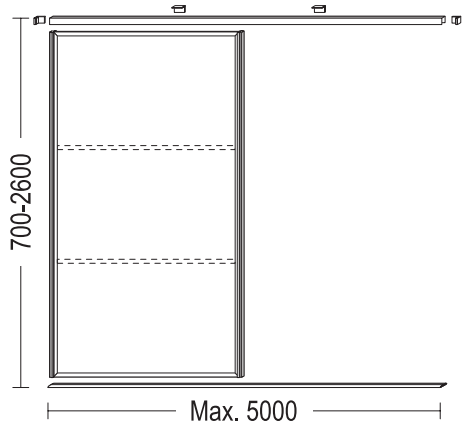

10-es készlet: GSWSET-001 (1497)
1-pályás csúszóajtórendszer fal elé történő felszereléshez
1 ajtóval, ütköző nélkül a fal felé

a következőkkel:

1 x GGT	Csúszóajtók alapára
1 x GT120	Tolóajtó mennyezetisín-pozíciótartóval, tömítőkefével és padlósín-megállítóval
1 x GSSET-1L	1-pályás sínkészlet
2 x GSWSTE	mennyezetisín-végtartó
GSWSTM	mennyezetisín-középtartó (teljes 750 mm-enként egy mennyezetisín-tartó kerül felszámításra és szállításra)

500 - 1200 mm ajtószélességekhez.
750 mm ajtószélességtől 2 ajtófék javasolt.

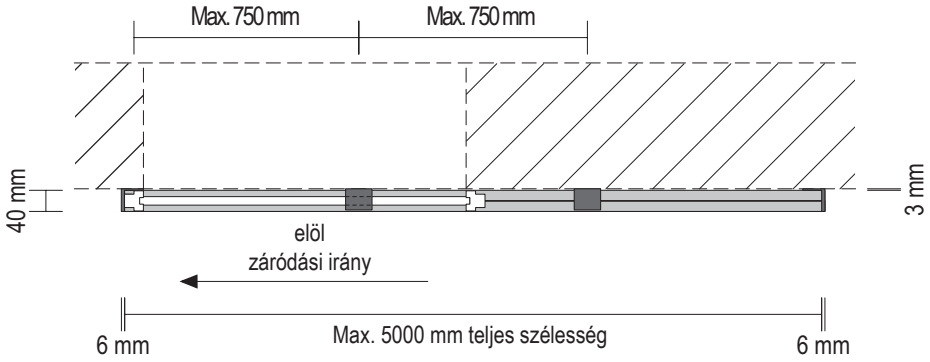

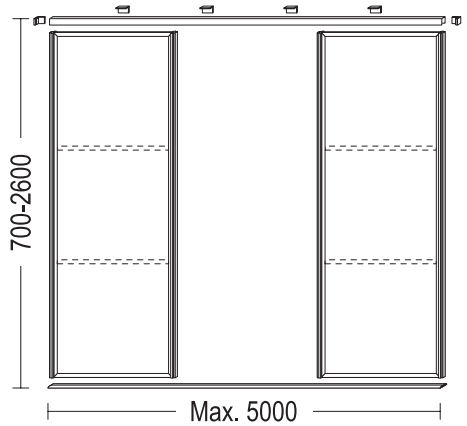

11-es készlet: GSWSET-002 (1498)
1-pályás csúszóajtórendszer fal elé történő felszereléshez
2 ajtóval, ütköző nélkül a fal felé

a következőkkel:

2 x GGT	Csúszóajtók alapára
2 x GT120	Tolóajtó mennyezetisín-pozíciótartóval, tömítőkefével és padlósín-megállítóval
1 x GSSET-1L	1-pályás sínkészlet
2 x GSWSTE	mennyezetisín-végtartó
GSWSTM	mennyezetisín-középtartó (teljes 750 mm-enként egy mennyezetisín-tartó kerül felszámításra és szállításra)

500 - 1200 mm ajtószélességekhez.
750 mm ajtószélességtől 2 ajtófék javasolt.

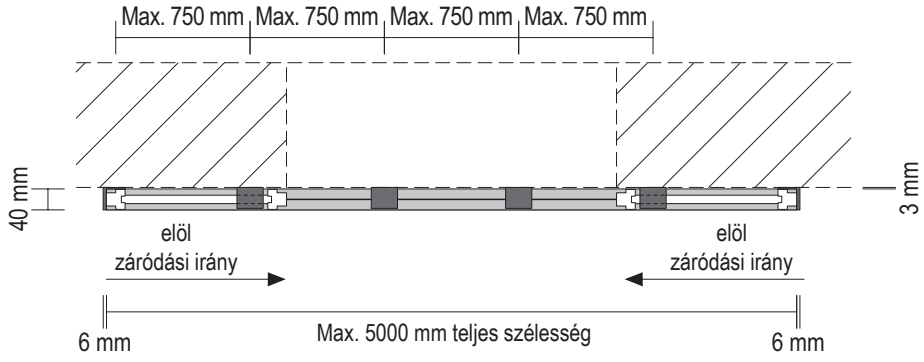

Felárért a tolóajtók kitöltésosztó osztóléccel szállíthatók.
A készlet nem tartalmaz felárakat, ajtófékeket, borulásgátlót, falcsatlakozót, padló- és mennyezeti sínekhez való fedősapkákat, hanem ezeket a mindenkori beépítési helyzettől függően kiegészítőleg kell megrendelni.

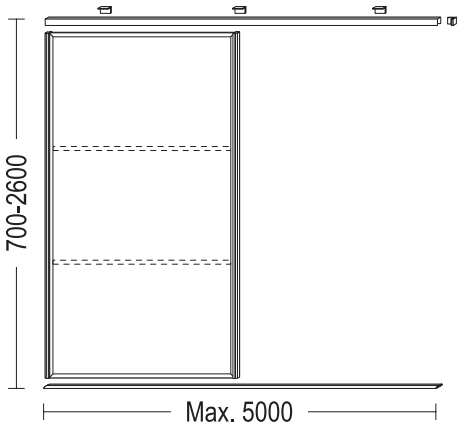

12-es készlet: GSWSET-003 (1499)
1-pályás csúszóajtórendszer fal elé történő felszereléshez
1 ajtóval és ütközővel a fal felé
a következőkkel:

1 x GGT	Csúszóajtók alapára
1 x GT120	Tolóajtó mennyezetisín-pozíciótartóval, tömítőkefével és padlósín-megállítóval
1 x GSSET-1L	1-pályás sínkészlet
1 x GSWSTE	mennyezetisín-végtartó
GSWSTM	mennyezetisín-középtartó (megkezdett 750 mm-enként egy mennyezetisín-tartó kerül felszámításra és szállításra)

500 - 1200 mm ajtószélességekhez.
750 mm ajtószélességtől 2 ajtófék javasolt.

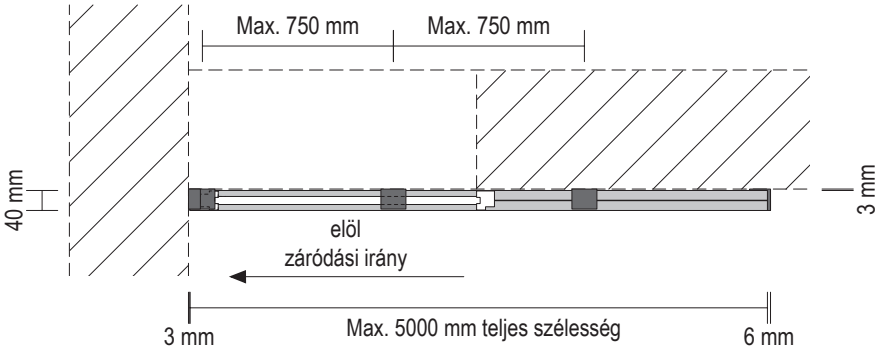

Tervezési és számítási útmutatások fal elé felszerelhető csúszóajtókhoz

A 750 mm-nél szélesebb csúszóajtókhoz ajtónként két csúszóajtóféket javasolunk.

A 750 mm-nél keskenyebb csúszóajtókhoz max. 1 csúszóajtófék lehetséges.
Ilyen esetben feltétlenül szükséges borulásgátló.

Kérjük, ajtónként adja meg a csúszóajtófékek számát.
Ha a megrendeléskor nem adnak meg a csukási irányra vonatkozó adatokat, akkor az összeszerelés a csúszóajtókészlet katalógusban szereplő adatai szerint történik.

GSWSET-001 (1497)

A csúszóajtó szélességének kiszámítása	Átjárási szélesség + 2 x 26,5 mm
A sínhosszúság kiszámítása	2 x a csúszóajtó szélessége 26,5 mm
A mennyezetisín-tartók száma	Sínhossz: 750 (a darabszám egész számra lefelé kerekítve)

GSWSET-002 (1498)

A csúszóajtó szélességének kiszámítása	Átjárási szélesség 2+ 2 x 26,5 mm
A sínhosszúság kiszámítása	4 x a csúszóajtó szélessége 2 x 26,5 mm
A mennyezetisín-tartók száma	Sínhossz: 750 (a darabszám egész számra lefelé kerekítve)

GSWSET-003 (1499)

A csúszóajtó szélességének kiszámítása	Átjárási szélesség + 26,5 mm - 3 mm
A sínhosszúság kiszámítása	2 x a csúszóajtó szélessége 26,5 mm + 3 mm
A mennyezetisín-tartók száma	Sínhossz: 750 (a darabszám egész számra felfelé kerekítve)

GSWSET-003 (1499) falcsatlakozóval

A csúszóajtó szélességének kiszámítása	Átjárási szélesség - 25 mm + 26,5 mm
A sínhosszúság kiszámítása	2 x a csúszóajtó szélessége
A mennyezetisín-tartók száma	Sínhossz: 750 (a darabszám egész számra felfelé kerekítve)

Felárért a tolóajtók kitöltésosztó osztóléccel szállíthatók.
A készlet nem tartalmaz felárakat, ajtófékeket, borulásgátlót, falcsatlakozót, padló- és mennyezeti sínekhez való fedősapkákat, hanem ezeket a mindenkori beépítési helyzettől függően kiegészítőleg kell megrendelni.

		Rövid megnevezés	Szélesség cm-ben	Rendelési szám	Pontok Árcsoport 1	2	3	4	5	6	7	8	9	10
Tolóajtók														
ábr. n.	**Tolóajtók alapára**	GGT		1404	—	1.317	1.317	1.317	—	—	1.317	—	—	—
					Tolóajtónként egy alapárat számítunk fel.									
	**Tolóajtó** Alumíniumkeret, kitöltés mindkét oldalt bevonattal, mennyezetisín-pozíciótartóval, tömítőkefével és padlósín-megállítóval fekete vagy szürke színben Szélesség: 500 - 1200 mm Magasság: 700 - 2600* mm Fa- és betondekorok csak 2000 mm magasságig Megengedett frontok: 336, 338, 341, 402*, 405*, 488, 491, 889*, 892*, 961, 967, 969, 970, 101 tükör, 103 bronzszínű tükör, 104 szürke üveg ESG * csak 2000 mm magasságig	GT	120	1401	—	88	276	296	—	—	404	—	—	—
					A számítás m²-enként történik, plusz egy alapár GGT (1404) tolóajtónként. *Ajtó minimális mérete (szé x ma): 500 x 700 mm.* *Csak tolóajtó-készlettel együtt megrendelhető.* *Külön tételként való megrendelés nem lehetséges.*									
	**Osztóléces tolóajtó felára** A kitöltés magasságban szimmetrikusan három részre van osztva	GTS	120	1406	—	415	415	415	—	—	415	—	—	—
					A számítás ajtónként történik. *Kérjük, megrendelésnél adja meg, hogy mely ajtó legyen osztott.* *Az MP-GTDW (1407) felárért a középső kitöltés eltérő dekor kivitelben is kapható.*									
	**Eltérő dekor felára osztóléces tolóajtókon** A középső kitöltés eltérő dekor kivitelben kapható. Megengedett frontok: 336, 338, 341, 402, 405, 488, 491, 889, 892, 961, 967, 969, 970, 101 tükör, 103 bronzszínű tükör, 104 szürke üveg ESG	MP-GTDW		1407	—	127	127	127	—	—	127	—	—	—
					A számítás ajtónként történik. *Kérjük, hogy megrendelésnél adja meg a dekor számát.*									

		Rövid megnevezés	Szélesség cm-ben	Rendelési szám	Pontok
Sínek és tartozékok tolóajtókhoz					
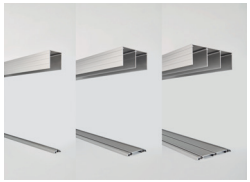	**Sínkészlet tolóajtókhoz** a következőkkel: padló- és mennyezeti sínek A padlósín magassága: 6,4 mm A mennyezeti sín magassága: 40 mm **A következő színekben szállítható:** 014. sz. Nemesacél hatású, 010. sz. Fekete *Ár megkezdett 100 mm-enként.* *A sínek méretpontosan, a teljes szélesség megadása szerint, méretráhagyás nélkül kerülnek szállításra.* *Csak tolóajtó-készlettel együtt megrendelhető.* *Külön tételként való megrendelés nem lehetséges.*	Beépítési mélység: 40 mm	**GSSET-1L**	1431	8,3
		Beépítési mélység: 79 mm	**GSSET-2L**	1432	13,1
		Beépítési mélység: 117 mm	**GSSET-3L**	1433	20,1
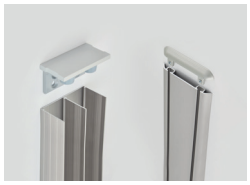	**Fedősapkakészlet padló- és mennyezeti sínekhez** ütköző nélküli tolóajtókhoz oldalt a falhoz, a következőkkel: 1 padlósín-fedősapka, 1 mennyezetisín-fedősapka mennyezetisín-megállítóval **A következő színekben szállítható:** 014. sz. Nemesacél hatású, 010. sz. Fekete		**GSEK-1L** **GSEK-2L** **GSEK-3L**	1437 1438 1439	127 175 225
ÙJ 	**Mennyezeti sínvégtartó** fal elé építéshez **A következő színekben szállítható:** 014. sz. Nemesacél hatású, 010. sz. Fekete		**GSWSTE**	1408	130
ÙJ 	**Mennyezeti középrész-tartó** fal elé építéshez **A következő színekben szállítható:** 014. sz. Nemesacél hatású, 010. sz. Fekete *A GSWSET-001/002 esetében* *minden teljes 750 mm-re egy mennyezeti középrész-tartó kell számítani .* *A GSWSET-003 esetében minden megkezdett 750 mm-re egy mennyezeti középrész-tartó kell számítani .*		**GSWSTM**	1409	31
	**Falcsatlakozó** a tiszta csatlakozásért egyenetlen falak esetén is, állítási tartomány ± 5 mm **A következő színekben szállítható:** 014. sz. Nemesacél hatású, 010. sz. Fekete *Ár megkezdett 100 mm-enként.* *A falcsatlakozó 25 mm-rel csökkenti a rendelkezésre álló nyitási szélességet.*	Mélység: 34 mm	**GTWA**	1440	14,3
	**Ajtófék beépített gázrugóval** beépített csillapító- és zárómechanizmussal *A számítás ajtófékenként történik.* *Kérjük, adja meg az ajtónkénti ajtófékek számát.* *750 mm ajtószélességtől min. 1 ajtófféket javasolunk.*		**GTBR**	1435	175

Sínek és tartozékok tolóajtókhoz

		Rövid megnevezés	Szélesség cm-ben	Rendelési szám	Pontok
	**Borulásgátló** 750 mm szélesség alatti ajtófékes tolóajtókhoz *A számítás ajtónként történik.* *750 mm szélesség alatti ajtófékes ajtófékes egy borulásgátló kötelezően szükséges.*	**GTKIPPS**		1436	22
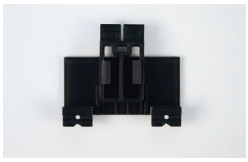	**Borulásgátló** szükséges megemelt tolóajtókhoz. Az emelésgátló automatikusan megerősítésre kerül, és felár ellenében szállítjuk.	**AUSHS**		1487	70

Beépíthető gardrób és cipőtároló elemek

Jól rendezve! A gardróbok és cipősszekrények hozzáadása a magas szekrényeinkhez intelligens és praktikus tárolási megoldást nyújt. Innovatív és zseniális ötlet a szekrények vagy gardróbszobák tervezéséhez, valamint a tolóajtók mögötti bútorzathoz.



Szekrénytípusok

- HWGO* gardróbszekrény: 1 gardróbrúd, szállítható szélességek: 400 / 600 mm
- HWG2O* gardróbszekrény: 2 gardróbrúd, szállítható szélességek: 400 / 600 mm
- HWGAO* gardróbszekrény: 1 gardróbrúd, tárolókihúzók, szállítható szélességek: 400 / 600 mm
- HWSO* cipősszekrény: belső polcok 2 mélységben (305 / 474 mm), szállítható szélességek: 400 / 600 mm

Beépíthető elemek

- Egyszerűen bővíthető. Az új beépíthető elemeink bármelyik gardróbszekrényt egyedileg tervezhetővé teszik. Az elemek az összes standard polcszínben (nem szállítható 038 sz. Nád, 212 sz. Fjordkék és 254 sz. Aqua színben) és az összes állószekrény-magasságban kaphatók. Két oldalfalból és egy fedőlapból állnak fent, valamint a megfelelő tartozékokból.
  Az oldalfaltalp 010. sz. Fekete és 014. sz. Nemesacél színben szállítható.

4 alaptípus

- HWGA2O*:
  2 stabil gardróbrúd fent és lent,
  600 – 1000 mm
  (cm-lépésekben)
- HWGASHK*:
  1 stabil gardróbrúd,
  1 tároló nadrágtartóval,
  1 nyakkendőtartó 600 – 1000 mm
  (cm-lépésekben)
- HWGALS*:
  1 ruhaakasztó, 1 gardróbrúd,
  800 / 1000 mm
- HWGALHK*:
  1 ruhaakasztó,
  1 tároló nadrágtartóvar,
  1 nyakkendőtartó,
  800 / 1000 mm



Tervezési útmutatások

- Csak azonos korpuszmagasságú és hátsó fali csatlakozással rendelkező gardróbok és cipősszekrények közé tervezhető.
- A sor végére oldalfalakkal nem tervezhető.
- Magasság- és mélységcsökkentés nem megengedett!
- A termék leszállítása szétszerelve történik.
- Ha a megrendelésben nem tüntetnek fel színt, az oldalfaltalp 014. sz. nemesacél hatású kivitelben kerül szállításra.

Beépíthető gardrób és cipőtároló elemek

A rend garantált: A multifunkcionális tárolóhelyekhez illő, egyedi tartozékmegoldásokat kínálunk. Így minden kedvenc tárgyának a gardróbszekrényben megfelelő helyet találhat.





Ruhaakasztó

- A ruhák kényelmes kivételét biztosítja különösen magas szobákban.





Nadrágtartó tárolóval

- A tárolós nadrágtartó kifejezetten nadrágokhoz tervezett ruhatartókkal van ellátva, amelyek mindkét irányban használhatók. Továbbá rendelkezésre áll egy tároló a kisebb kiegészítőkhöz, például az órákhoz.



Nyakkendő- és nadrágszíjtartó

- A nyakkendő- és nadrágszíjtartó a kényelmesebb hozzáférés és az átláthatóság érdekében kihúzható.

Polc- és beépíthető elemek gardróbokhoz és cipősszekrényekhez

Minden polcszínben szállítható, kivéve 038 Nádszínű, 212 Fjordkék és 254 Aqua.

Rövid megnevezés	Szélesség cm-ben		Rendelési szám	Pontok / Árcsoport 1	2	3	4	5	6	7	8	9	10

Gardróbok és cipősszekrények, 1-es magasság

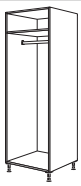

Gardróbszekrény
1 fix polclap,
1 gardróbrúd,
oldalmélység: 582 mm,
korpuszmagasság: 2016 mm

HWGO	40	-1	24001	1.349	1.349	1.349	1.349	1.349	1.349	1.349	1.349	1.349	1.349
HWGO	60	-1	24002	1.581	1.581	1.581	1.581	1.581	1.581	1.581	1.581	1.581	1.581

Magasság- és mélységcsökkentés nem megengedett!



Gardróbszekrény
2 gardróbrúd,
oldalmélység: 582 mm,
korpuszmagasság: 2016 mm

HWG2O	40	-1	24003	1.349	1.349	1.349	1.349	1.349	1.349	1.349	1.349	1.349	1.349
HWG2O	60	-1	24004	1.543	1.543	1.543	1.543	1.543	1.543	1.543	1.543	1.543	1.543

Magasság- és mélységcsökkentés nem megengedett!



Gardróbszekrény
2 fix polclap,
1 gardróbrúd,
2 kihúzható polc antracit színben,
csúszásgátló lappal,
szürke üvegburkolat 039,
oldalmélység: 582 mm,
korpuszmagasság: 2016 mm

120
120

HWGAO	40	-1	24005	3.564	3.564	3.564	3.564	3.564	3.564	3.564	3.564	3.564	3.564
HWGAO	60	-1	24006	3.860	3.860	3.860	3.860	3.860	3.860	3.860	3.860	3.860	3.860

Szélesség-, magasság- és mélységcsökkentés nem megengedett!



Cipős szekrény
1 fix polclap,
6 belső polc, 345,5 mm mély,
4 belső polc, 541,5 mm mély,
oldalmélység: 582 mm,
korpuszmagasság: 2016 mm

HWSO	40	-1	24064	1.856	1.856	1.856	1.856	1.856	1.856	1.856	1.856	1.856	1.856
HWSO	60	-1	24066	2.048	2.048	2.048	2.048	2.048	2.048	2.048	2.048	2.048	2.048

Magasság- és mélységcsökkentés nem megengedett!

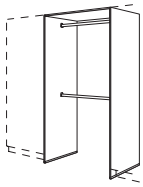

Gardrób beépíthető elem
2 lezáró oldalfal, 16 mm vastag,
padlóprofillal együtt
1 fedőlap, 16 mm vastag,
2 gardróbrúd,
oldalmélység: 582 mm,
Változó szélesség:
600 – 1000 mm

Szállítható padlóprofilszínek:
010. sz. Fekete
014. sz. Nemesacél hatású kivitel

HWGA2O	100	-1	27088	910	910	910	910	910	910	910	910	910	910

Csak azonos korpuszmagasságú és hátsó fali csatlakozással rendelkező állószekrények közé tervezhető. A sor végére oldalfalakkal nem tervezhető.

Magasság- és mélységcsökkentés nem megengedett!

Feltétlenül szükség van a szélesség megadására.

A termék leszállítása szétszerelve történik.

Ha a megrendelésben nem tüntetnek fel színt, az oldalfaltalp 014. sz. nemesacél hatású kivitelben kerül szállításra.

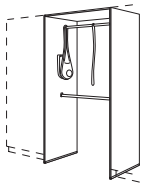

Gardrób beépíthető elem
2 lezáró oldalfal, 16 mm vastag,
padlóprofillal együtt
1 fedőlap, 16 mm vastag,
1 ruhaakasztó,
1 gardróbrúd,
oldalmélység: 582 mm,
Változó szélesség:
800 – 1000 mm

Szállítható padlóprofilszínek:
010. sz. Fekete
014. sz. Nemesacél hatású kivitel

HWGALS	100	-1	27089	1.441	1.441	1.441	1.441	1.441	1.441	1.441	1.441	1.441	1.441

Csak azonos korpuszmagasságú és hátsó fali csatlakozással rendelkező állószekrények közé tervezhető. A sor végére oldalfalakkal nem tervezhető.

Magasság- és mélységcsökkentés nem megengedett!

Feltétlenül szükség van a szélesség megadására.

A termék leszállítása szétszerelve történik.

Ha a megrendelésben nem tüntetnek fel színt, az oldalfaltalp 014. sz. nemesacél hatású kivitelben kerül szállításra.

Polc- és beépíthető elemek gardróbokhoz és cipősszekrényekhez

Minden polcszínben szállítható, kivéve 038 Nádszínű, 212 Fjordkék és 254 Aqua.

		Rövid megnevezés	Szélesség cm-ben		Rendelési szám	Pontok / Árcsoport 1	2	3	4	5	6	7	8	9	10
	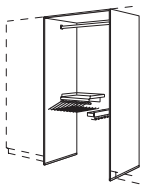 **Gardrób beépíthető elem** 2 lezáró oldalfal, 16 mm vastag, padlóprofillal együtt 1 fedőlap, 16 mm vastag, 1 gardróbrúd, 1 fémszélű nadrágtartó és 9 vállfa antracitból, 1 kihúzható nyakkendő- és nadrágszíjtartó 2 eszköztartóval és 10 kampóval antracit színben, oldalmélység: 582 mm, Változó szélesség: 600–1000 mm Szállítható padlóprofilszínek: 010. sz. Fekete 014. sz. Nemesacél hatású kivitel	**HWGASHK**	**100**	**-1**	27101	1.867	1.867	1.867	1.867	1.867	1.867	1.867	1.867	1.867	1.867
		Csak azonos korpuszmagasságú és hátsó fali csatlakozással rendelkező állószekrények közé tervezhető. A sor végére oldalfalakkal nem tervezhető. *Magasság- és mélységcsökkentés nem megengedett!* *Feltétlenül szükség van a szélesség megadására.* *A termék leszállítása szétszerelve történik.* *Ha a megrendelésben nem tüntetnek fel színt, az oldalfaltalp 014. sz. nemesacél hatású kivitelben kerül szállításra.*													
	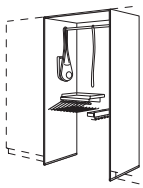 **Gardrób beépíthető elem** 2 lezáró oldalfal, 16 mm vastag, padlóprofillal együtt 1 fedőlap, 16 mm vastag, 1 ruhaakasztó, 1 fémszélű nadrágtartó és 9 vállfa antracitból, 1 kihúzható nyakkendő- és nadrágszíjtartó 2 eszköztartóval és 10 kampóval antracit színben, oldalmélység: 582 mm, Változó szélesség: 800–1000 mm Szállítható padlóprofilszínek: 010. sz. Fekete 014. sz. Nemesacél hatású kivitel	**HWGALHK**	**100**	**-1**	27102	2.399	2.399	2.399	2.399	2.399	2.399	2.399	2.399	2.399	2.399
		Csak azonos korpuszmagasságú és hátsó fali csatlakozással rendelkező állószekrények közé tervezhető. A sor végére oldalfalakkal nem tervezhető. *Magasság- és mélységcsökkentés nem megengedett!* *Feltétlenül szükség van a szélesség megadására.* *A termék leszállítása szétszerelve történik.* *Ha a megrendelésben nem tüntetnek fel színt, az oldalfaltalp 014. sz. nemesacél hatású kivitelben kerül szállításra.*													

Gardróbok és cipősszekrények, 1 XL-es magasság

	 **XL-gardróbszekrény** 1 fix polclap, 1 gardróbrúd, oldalmélység: 582 mm, korpuszmagasság: 2088 mm	**HWGO**	**40**	**-1X**	32201	1.453	1.453	1.453	1.453	1.453	1.453	1.453	1.453	1.453	1.453
		HWGO	**60**	**-1X**	32202	1.596	1.596	1.596	1.596	1.596	1.596	1.596	1.596	1.596	1.596
		Magasság- és mélységcsökkentés nem megengedett!													
	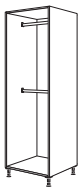 **XL-gardróbszekrény** 2 gardróbrúd, oldalmélység: 582 mm, korpuszmagasság: 2088 mm	**HWG2O**	**40**	**-1X**	32203	1.415	1.415	1.415	1.415	1.415	1.415	1.415	1.415	1.415	1.415
		HWG2O	**60**	**-1X**	32204	1.558	1.558	1.558	1.558	1.558	1.558	1.558	1.558	1.558	1.558
		Magasság- és mélységcsökkentés nem megengedett!													
PTØ SA	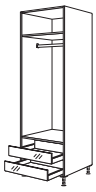 120 / 120 **XL-gardróbszekrény** 2 fix polclap, 1 gardróbrúd, 2 kihúzható polc antracit színben, csúszásgátló lappal, szürke üvegburkolat 039, oldalmélység: 582 mm, korpuszmagasság: 2088 mm	**HWGAO**	**40**	**-1X**	32205	3.631	3.631	3.631	3.631	3.631	3.631	3.631	3.631	3.631	3.631
		HWGAO	**60**	**-1X**	32206	3.876	3.876	3.876	3.876	3.876	3.876	3.876	3.876	3.876	3.876
		Szélesség-, magasság- és mélységcsökkentés nem megengedett!													
	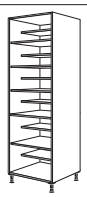 **XL-cipős szekrény** 1 fix polclap, 6 belső polc, 345,5 mm mély, 4 belső polc, 541,5 mm mély, oldalmélység: 582 mm, korpuszmagasság: 2088 mm	**HWSO**	**40**	**-1X**	32264	1.923	1.923	1.923	1.923	1.923	1.923	1.923	1.923	1.923	1.923
		HWSO	**60**	**-1X**	32266	2.067	2.067	2.067	2.067	2.067	2.067	2.067	2.067	2.067	2.067
		Magasság- és mélységcsökkentés nem megengedett!													

Polc- és beépíthető elemek gardróbokhoz és cipősszekrényekhez

Minden polcszínben szállítható, kivéve 038 Nádszínű, 212 Fjordkék és 254 Aqua.

		Rövid megnevezés	Szélesség cm-ben		Rendelési szám	Pontok / Árcsoport									
						1	2	3	4	5	6	7	8	9	10
	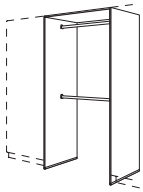 **XL-gardrób beépíthető elem** 2 lezáró oldalfal, 16 mm vastag, padlóprofillal együtt 1 fedőlap, 16 mm vastag, 2 gardróbrúd, oldalmélység: 582 mm, Változó szélesség: 600–1000 mm Szállítható padlóprofilszínek: 010. sz. Fekete 014. sz. Nemesacél hatású kivitel	**HWGA2O**	**100**	**-1X**	32288	913	913	913	913	913	913	913	913	913	913
		Csak azonos korpuszmagasságú és hátsó fali csatlakozással rendelkező állószekrények közé tervezhető. A sor végére oldalfalakkal nem tervezhető. *Magasság- és mélységcsökkentés nem megengedett!* *Feltétlenül szükség van a szélesség megadására.* *A termék leszállítása szétszerelve történik.* *Ha a megrendelésben nem tüntetnek fel színt, az oldalfaltalp 014. sz. nemesacél hatású kivitelben kerül szállításra.*													
	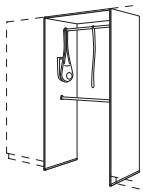 **XL-gardrób beépíthető elem** 2 lezáró oldalfal, 16 mm vastag, padlóprofillal együtt 1 fedőlap, 16 mm vastag, 1 ruhaakasztó, 1 gardróbrúd, oldalmélység: 582 mm, Változó szélesség: 800–1000 mm Szállítható padlóprofilszínek: 010. sz. Fekete 014. sz. Nemesacél hatású kivitel	**HWGALS**	**100**	**-1X**	32289	1.444	1.444	1.444	1.444	1.444	1.444	1.444	1.444	1.444	1.444
		Csak azonos korpuszmagasságú és hátsó fali csatlakozással rendelkező állószekrények közé tervezhető. A sor végére oldalfalakkal nem tervezhető. *Magasság- és mélységcsökkentés nem megengedett!* *Feltétlenül szükség van a szélesség megadására.* *A termék leszállítása szétszerelve történik.* *Ha a megrendelésben nem tüntetnek fel színt, az oldalfaltalp 014. sz. nemesacél hatású kivitelben kerül szállításra.*													
	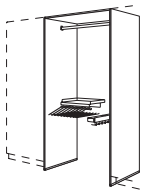 **XL-gardrób beépíthető elem** 2 lezáró oldalfal, 16 mm vastag, padlóprofillal együtt 1 fedőlap, 16 mm vastag, 1 gardróbrúd, 1 fémszélű nadrágtartó és 9 vállfa antracitból, 1 kihúzható nyakkendő- és nadrágszíjtartó 2 eszköztartóval és 10 kampóval antracit színben, oldalmélység: 582 mm, Változó szélesség: 600–1000 mm Szállítható padlóprofilszínek: 010. sz. Fekete 014. sz. Nemesacél hatású kivitel	**HWGASHK**	**100**	**-1X**	30301	1.873	1.873	1.873	1.873	1.873	1.873	1.873	1.873	1.873	1.873
		Csak azonos korpuszmagasságú és hátsó fali csatlakozással rendelkező állószekrények közé tervezhető. A sor végére oldalfalakkal nem tervezhető. *Magasság- és mélységcsökkentés nem megengedett!* *Feltétlenül szükség van a szélesség megadására.* *A termék leszállítása szétszerelve történik.* *Ha a megrendelésben nem tüntetnek fel színt, az oldalfaltalp 014. sz. nemesacél hatású kivitelben kerül szállításra.*													
	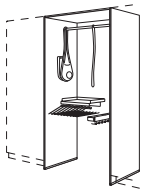 **XL-gardrób beépíthető elem** 2 lezáró oldalfal, 16 mm vastag, padlóprofillal együtt 1 fedőlap, 16 mm vastag, 1 ruhaakasztó, 1 fémszélű nadrágtartó és 9 vállfa antracitból, 1 kihúzható nyakkendő- és nadrágszíjtartó 2 eszköztartóval és 10 kampóval antracit színben, oldalmélység: 582 mm, Változó szélesség: 800–1000 mm Szállítható padlóprofilszínek: 010. sz. Fekete 014. sz. Nemesacél hatású kivitel	**HWGALHK**	**100**	**-1X**	30302	2.403	2.403	2.403	2.403	2.403	2.403	2.403	2.403	2.403	2.403
		Csak azonos korpuszmagasságú és hátsó fali csatlakozással rendelkező állószekrények közé tervezhető. A sor végére oldalfalakkal nem tervezhető. *Magasság- és mélységcsökkentés nem megengedett!* *Feltétlenül szükség van a szélesség megadására.* *A termék leszállítása szétszerelve történik.* *Ha a megrendelésben nem tüntetnek fel színt, az oldalfaltalp 014. sz. nemesacél hatású kivitelben kerül szállításra.*													

Polc- és beépíthető elemek gardróbokhoz és cipősszekrényekhez

Minden polcszínben szállítható, kivéve 038 Nádszínű, 212 Fjordkék és 254 Aqua.

Rövid megnevezés	Szélesség cm-ben		Rendelési szám	Pontok / Árcsoport 1	2	3	4	5	6	7	8	9	10

Gardróbok és cipősszekrények, 2-es magasság



Gardróbszekrény
1 fix polclap,
1 gardróbrúd,
oldalmélység: 582 mm,
korpuszmagasság: 2088 mm

HWGO	40	-2	35001	1.453	1.453	1.453	1.453	1.453	1.453	1.453	1.453	1.453	1.453
HWGO	60	-2	35002	1.596	1.596	1.596	1.596	1.596	1.596	1.596	1.596	1.596	1.596

Magasság- és mélységcsökkentés nem megengedett!

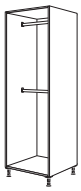

Gardróbszekrény
2 gardróbrúd,
oldalmélység: 582 mm,
korpuszmagasság: 2088 mm

HWG2O	40	-2	35003	1.415	1.415	1.415	1.415	1.415	1.415	1.415	1.415	1.415	1.415
HWG2O	60	-2	35004	1.558	1.558	1.558	1.558	1.558	1.558	1.558	1.558	1.558	1.558

Magasság- és mélységcsökkentés nem megengedett!

PTÓ/SA

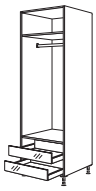

120
120

Gardróbszekrény
2 fix polclap,
1 gardróbrúd,
2 kihúzható polc antracit színben,
csúszásgátló lappal,
szürke üvegburkolat 039,
oldalmélység: 582 mm,
korpuszmagasság: 2088 mm

HWGAO	40	-2	35005	3.631	3.631	3.631	3.631	3.631	3.631	3.631	3.631	3.631	3.631
HWGAO	60	-2	35006	3.876	3.876	3.876	3.876	3.876	3.876	3.876	3.876	3.876	3.876

Szélesség-, magasság- és mélységcsökkentés nem megengedett!

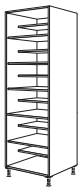

Cipős szekrény
1 fix polclap,
6 belső polc, 345,5 mm mély,
4 belső polc, 541,5 mm mély,
oldalmélység: 582 mm,
korpuszmagasság: 2088 mm

HWSO	40	-2	35064	1.923	1.923	1.923	1.923	1.923	1.923	1.923	1.923	1.923	1.923
HWSO	60	-2	35066	2.067	2.067	2.067	2.067	2.067	2.067	2.067	2.067	2.067	2.067

Magasság- és mélységcsökkentés nem megengedett!

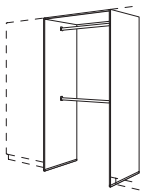

Gardrób beépíthető elem
2 lezáró oldalfal, 16 mm vastag,
padlóprofillal együtt
1 fedőlap, 16 mm vastag,
2 gardróbrúd,
oldalmélység: 582 mm,
Változó szélesség:
600–1000 mm

Szállítható padlóprofilszínek:
010. sz. Fekete
014. sz. Nemesacél hatású kivitel

HWGA2O	100	-2	36088	913	913	913	913	913	913	913	913	913	913

Csak azonos korpuszmagasságú és hátsó fali csatlakozással rendelkező állószekrények közé tervezhető. A sor végére oldalfalakkal nem tervezhető.

Magasság- és mélységcsökkentés nem megengedett!

Feltétlenül szükség van a szélesség megadására.

A termék leszállítása szétszerelve történik.

Ha a megrendelésben nem tüntetnek fel színt, az oldalfaltalp 014. sz. nemesacél hatású kivitelben kerül szállításra.

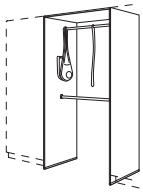

Gardrób beépíthető elem
2 lezáró oldalfal, 16 mm vastag,
padlóprofillal együtt
1 fedőlap, 16 mm vastag,
1 ruhaakasztó,
1 gardróbrúd,
oldalmélység: 582 mm,
Változó szélesség:
800–1000 mm

Szállítható padlóprofilszínek:
010. sz. Fekete
014. sz. Nemesacél hatású kivitel

HWGALS	100	-2	36089	1.444	1.444	1.444	1.444	1.444	1.444	1.444	1.444	1.444	1.444

Csak azonos korpuszmagasságú és hátsó fali csatlakozással rendelkező állószekrények közé tervezhető. A sor végére oldalfalakkal nem tervezhető.

Magasság- és mélységcsökkentés nem megengedett!

Feltétlenül szükség van a szélesség megadására.

A termék leszállítása szétszerelve történik.

Ha a megrendelésben nem tüntetnek fel színt, az oldalfaltalp 014. sz. nemesacél hatású kivitelben kerül szállításra.

Polc- és beépíthető elemek gardróbokhoz és cipősszekrényekhez

Minden polcszínben szállítható, kivéve 038 Nádszínű, 212 Fjordkék és 254 Aqua.

		Rövid megnevezés	Szélesség cm-ben		Rendelési szám	Pontok / Árcsoport 1	2	3	4	5	6	7	8	9	10
	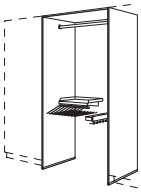 **Gardrób beépíthető elem** 2 lezáró oldalfal, 16 mm vastag, padlóprofillal együtt 1 fedőlap, 16 mm vastag, 1 gardróbrúd, 1 fémszélű nadrágtartó és 9 vállfa antracitból, 1 kihúzható nyakkendő- és nadrágszíjtartó 2 eszköztartóval és 10 kampóval antracit színben, oldalmélység: 582 mm, Változó szélesség: 600–1000 mm Szállítható padlóprofilszínek: 010. sz. Fekete 014. sz. Nemesacél hatású kivitel	**HWGASHK**	**100**	**-2**	36101	1.873	1.873	1.873	1.873	1.873	1.873	1.873	1.873	1.873	1.873
		Csak azonos korpuszmagasságú és hátsó fali csatlakozással rendelkező állószekrények közé tervezhető. A sor végére oldalfalakkal nem tervezhető. *Magasság- és mélységcsökkentés nem megengedett!* *Feltétlenül szükség van a szélesség megadására.* *A termék leszállítása szétszerelve történik.* *Ha a megrendelésben nem tüntetnek fel színt, az oldalfaltalp 014. sz. nemesacél hatású kivitelben kerül szállításra.*										
	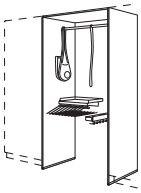 **Gardrób beépíthető elem** 2 lezáró oldalfal, 16 mm vastag, padlóprofillal együtt 1 fedőlap, 16 mm vastag, 1 ruhaakasztó, 1 fémszélű nadrágtartó és 9 vállfa antracitból, 1 kihúzható nyakkendő- és nadrágszíjtartó 2 eszköztartóval és 10 kampóval antracit színben, oldalmélység: 582 mm, Változó szélesség: 800–1000 mm Szállítható padlóprofilszínek: 010. sz. Fekete 014. sz. Nemesacél hatású kivitel	**HWGALHK**	**100**	**-2**	36102	2.403	2.403	2.403	2.403	2.403	2.403	2.403	2.403	2.403	2.403
		Csak azonos korpuszmagasságú és hátsó fali csatlakozással rendelkező állószekrények közé tervezhető. A sor végére oldalfalakkal nem tervezhető. *Magasság- és mélységcsökkentés nem megengedett!* *Feltétlenül szükség van a szélesség megadására.* *A termék leszállítása szétszerelve történik.* *Ha a megrendelésben nem tüntetnek fel színt, az oldalfaltalp 014. sz. nemesacél hatású kivitelben kerül szállításra.*										

Gardróbok és cipősszekrények, 2 XL-es magasság

	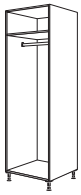 **XL-gardróbszekrény** 1 fix polclap, 1 gardróbrúd, oldalmélység: 582 mm, korpuszmagasság: 2160 mm	**HWGO**	**40**	**-2X**	42201	1.510	1.510	1.510	1.510	1.510	1.510	1.510	1.510	1.510	1.510
		HWGO	**60**	**-2X**	42202	1.600	1.600	1.600	1.600	1.600	1.600	1.600	1.600	1.600	1.600
		Magasság- és mélységcsökkentés nem megengedett!													
	 **XL-gardróbszekrény** 2 gardróbrúd, oldalmélység: 582 mm, korpuszmagasság: 2160 mm	**HWG2O**	**40**	**-2X**	42203	1.473	1.473	1.473	1.473	1.473	1.473	1.473	1.473	1.473	1.473
		HWG2O	**60**	**-2X**	42204	1.695	1.695	1.695	1.695	1.695	1.695	1.695	1.695	1.695	1.695
		Magasság- és mélységcsökkentés nem megengedett!													
PTÓ SA	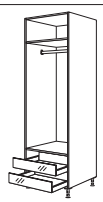 **XL-gardróbszekrény** 2 fix polclap, 1 gardróbrúd, 2 kihúzható polc antracit színben, csúszásgátló lappal, szürke üvegburkolat 039, oldalmélység: 582 mm, korpuszmagasság: 2160 mm 120 120	**HWGAO**	**40**	**-2X**	42205	3.697	3.697	3.697	3.697	3.697	3.697	3.697	3.697	3.697	3.697
		HWGAO	**60**	**-2X**	42206	4.030	4.030	4.030	4.030	4.030	4.030	4.030	4.030	4.030	4.030
		Szélesség-, magasság- és mélységcsökkentés nem megengedett!													
	 **XL-cipős szekrény** 1 fix polclap, 6 belső polc, 345,5 mm mély, 4 belső polc, 541,5 mm mély, oldalmélység: 582 mm, korpuszmagasság: 2160 mm	**HWSO**	**40**	**-2X**	42264	1.972	1.972	1.972	1.972	1.972	1.972	1.972	1.972	1.972	1.972
		HWSO	**60**	**-2X**	44266	2.130	2.130	2.130	2.130	2.130	2.130	2.130	2.130	2.130	2.130
		Magasság- és mélységcsökkentés nem megengedett!													

Polc- és beépíthető elemek gardróbokhoz és cipősszekrényekhez

Minden polcszínben szállítható, kivéve 038 Nádszínű, 212 Fjordkék és 254 Aqua.

Rövid megnevezés	Szélesség cm-ben		Rendelési szám	Pontok / Árcsoport 1	2	3	4	5	6	7	8	9	10
HWGA2O	**100**	**-2X**	43288	917	917	917	917	917	917	917	917	917	917
HWGALS	**100**	**-2X**	43289	1.448	1.448	1.448	1.448	1.448	1.448	1.448	1.448	1.448	1.448
HWGASHK	**100**	**-2X**	43301	1.876	1.876	1.876	1.876	1.876	1.876	1.876	1.876	1.876	1.876
HWGALHK	**100**	**-2X**	43302	2.406	2.406	2.406	2.406	2.406	2.406	2.406	2.406	2.406	2.406

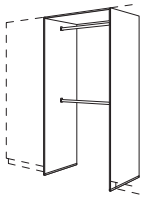

XL-gardrób beépíthető elem
2 lezáró oldalfal, 16 mm vastag,
padlóprofillal együtt
1 fedőlap, 16 mm vastag,
2 gardróbrúd,
oldalmélység: 582 mm,
Változó szélesség:
600–1000 mm

Szállítható padlóprofilszínek:
010. sz. Fekete
014. sz. Nemesacél hatású kivitel

Csak azonos korpuszmagasságú és hátsó fali csatlakozással rendelkező állószekrények közé tervezhető. A sor végére oldalfalakkal nem tervezhető.

Magasság- és mélységcsökkentés nem megengedett!

Feltétlenül szükség van a szélesség megadására.

A termék leszállítása szétszerelve történik.

Ha a megrendelésben nem tüntetnek fel színt, az oldalfaltalp 014. sz. nemesacél hatású kivitelben kerül szállításra.

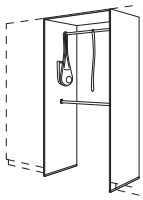

XL-gardrób beépíthető elem
2 lezáró oldalfal, 16 mm vastag,
padlóprofillal együtt
1 fedőlap, 16 mm vastag,
1 ruhaakasztó,
1 gardróbrúd,
oldalmélység: 582 mm,
Változó szélesség:
800–1000 mm

Szállítható padlóprofilszínek:
010. sz. Fekete
014. sz. Nemesacél hatású kivitel

Csak azonos korpuszmagasságú és hátsó fali csatlakozással rendelkező állószekrények közé tervezhető. A sor végére oldalfalakkal nem tervezhető.

Magasság- és mélységcsökkentés nem megengedett!

Feltétlenül szükség van a szélesség megadására.

A termék leszállítása szétszerelve történik.

Ha a megrendelésben nem tüntetnek fel színt, az oldalfaltalp 014. sz. nemesacél hatású kivitelben kerül szállításra.

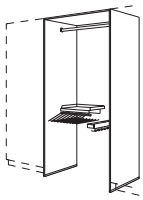

XL-gardrób beépíthető elem
2 lezáró oldalfal, 16 mm vastag,
padlóprofillal együtt
1 fedőlap, 16 mm vastag,
1 gardróbrúd,
1 fémszélű nadrágtartó és 9 vállfa
antracitból,
1 kihúzható nyakkendő- és nadrágszíjtartó
2 eszköztartóval és
10 kampóval antracit színben,
oldalmélység: 582 mm,
Változó szélesség:
600–1000 mm

Szállítható padlóprofilszínek:
010. sz. Fekete
014. sz. Nemesacél hatású kivitel

Csak azonos korpuszmagasságú és hátsó fali csatlakozással rendelkező állószekrények közé tervezhető. A sor végére oldalfalakkal nem tervezhető.

Magasság- és mélységcsökkentés nem megengedett!

Feltétlenül szükség van a szélesség megadására.

A termék leszállítása szétszerelve történik.

Ha a megrendelésben nem tüntetnek fel színt, az oldalfaltalp 014. sz. nemesacél hatású kivitelben kerül szállításra.

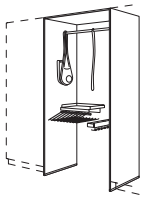

XL-gardrób beépíthető elem
2 lezáró oldalfal, 16 mm vastag,
padlóprofillal együtt
1 fedőlap, 16 mm vastag,
1 ruhaakasztó,
1 fémszélű nadrágtartó és 9 vállfa
antracitból,
1 kihúzható nyakkendő- és nadrágszíjtartó
2 eszköztartóval és
10 kampóval antracit színben,
oldalmélység: 582 mm,
Változó szélesség:
800–1000 mm

Szállítható padlóprofilszínek:
010. sz. Fekete
014. sz. Nemesacél hatású kivitel

Csak azonos korpuszmagasságú és hátsó fali csatlakozással rendelkező állószekrények közé tervezhető. A sor végére oldalfalakkal nem tervezhető.

Magasság- és mélységcsökkentés nem megengedett!

Feltétlenül szükség van a szélesség megadására.

A termék leszállítása szétszerelve történik.

Ha a megrendelésben nem tüntetnek fel színt, az oldalfaltalp 014. sz. nemesacél hatású kivitelben kerül szállításra.

Polc- és beépíthető elemek gardróbokhoz és cipősszekrényekhez

Minden polcszínben szállítható, kivéve 038 Nádszínű, 212 Fjordkék és 254 Aqua.

Rövid megnevezés	Szélesség cm-ben		Rendelési szám	Pontok / Árcsoport 1	2	3	4	5	6	7	8	9	10

Gardróbok és cipősszekrények, 3-es magasság

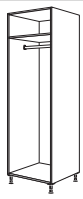

Gardróbszekrény
1 fix polclap,
1 gardróbrúd,
oldalmélység: 582 mm,
korpuszmagasság: 2160 mm

				1	2	3	4	5	6	7	8	9	10
HWGO	40	-3	43001	1.510	1.510	1.510	1.510	1.510	1.510	1.510	1.510	1.510	1.510
HWGO	60	-3	47002	1.600	1.600	1.600	1.600	1.600	1.600	1.600	1.600	1.600	1.600

Magasság- és mélységcsökkentés nem megengedett!



Gardróbszekrény
2 gardróbrúd,
oldalmélység: 582 mm,
korpuszmagasság: 2160 mm

				1	2	3	4	5	6	7	8	9	10
HWG2O	40	-3	43003	1.473	1.473	1.473	1.473	1.473	1.473	1.473	1.473	1.473	1.473
HWG2O	60	-3	43004	1.695	1.695	1.695	1.695	1.695	1.695	1.695	1.695	1.695	1.695

Magasság- és mélységcsökkentés nem megengedett!

PTÓ SA

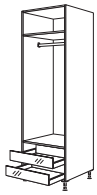

120
120

Gardróbszekrény
2 fix polclap,
1 gardróbrúd,
2 kihúzható polc antracit színben,
csúszásgátló lappal,
szürke üvegburkolat 039,
oldalmélység: 582 mm,
korpuszmagasság: 2160 mm

				1	2	3	4	5	6	7	8	9	10
HWGAO	40	-3	44005	3.697	3.697	3.697	3.697	3.697	3.697	3.697	3.697	3.697	3.697
HWGAO	60	-3	44006	4.038	4.038	4.038	4.038	4.038	4.038	4.038	4.038	4.038	4.038

Szélesség-, magasság- és mélységcsökkentés nem megengedett!



Cipős szekrény
1 fix polclap,
6 belső polc, 345,5 mm mély,
4 belső polc, 541,5 mm mély,
oldalmélység: 582 mm,
korpuszmagasság: 2160 mm

				1	2	3	4	5	6	7	8	9	10
HWSO	40	-3	45064	1.972	1.972	1.972	1.972	1.972	1.972	1.972	1.972	1.972	1.972
HWSO	60	-3	45066	2.130	2.130	2.130	2.130	2.130	2.130	2.130	2.130	2.130	2.130

Magasság- és mélységcsökkentés nem megengedett!

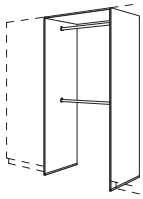

Gardrób beépíthető elem
2 lezáró oldalfal, 16 mm vastag,
padlóprofillal együtt
1 fedőlap, 16 mm vastag,
2 gardróbrúd,
oldalmélység: 582 mm,
Változó szélesség:
600–1000 mm

Szállítható padlóprofilszínek:
010. sz. Fekete
014. sz. Nemesacél hatású kivitel

				1	2	3	4	5	6	7	8	9	10
HWGA2O	100	-3	45088	917	917	917	917	917	917	917	917	917	917

Csak azonos korpuszmagasságú és hátsó fali csatlakozással rendelkező állószekrények közé tervezhető. A sor végére oldalfalakkal nem tervezhető.

Magasság- és mélységcsökkentés nem megengedett!

Feltétlenül szükség van a szélesség megadására.

A termék leszállítása szétszerelve történik.

Ha a megrendelésben nem tüntetnek fel színt, az oldalfaltalp 014. sz. nemesacél hatású kivitelben kerül szállításra.

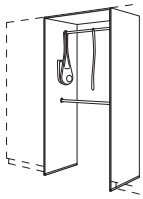

Gardrób beépíthető elem
2 lezáró oldalfal, 16 mm vastag,
padlóprofillal együtt
1 fedőlap, 16 mm vastag,
1 ruhaakasztó,
1 gardróbrúd,
oldalmélység: 582 mm,
Változó szélesség:
800–1000 mm

Szállítható padlóprofilszínek:
010. sz. Fekete
014. sz. Nemesacél hatású kivitel

				1	2	3	4	5	6	7	8	9	10
HWGALS	100	-3	45089	1.448	1.448	1.448	1.448	1.448	1.448	1.448	1.448	1.448	1.448

Csak azonos korpuszmagasságú és hátsó fali csatlakozással rendelkező állószekrények közé tervezhető. A sor végére oldalfalakkal nem tervezhető.

Magasság- és mélységcsökkentés nem megengedett!

Feltétlenül szükség van a szélesség megadására.

A termék leszállítása szétszerelve történik.

Ha a megrendelésben nem tüntetnek fel színt, az oldalfaltalp 014. sz. nemesacél hatású kivitelben kerül szállításra.

Polc- és beépíthető elemek gardróbokhoz és cipősszekrényekhez

Minden polcszínben szállítható, kivéve 038 Nádszínű, 212 Fjordkék és 254 Aqua.

		Rövid megnevezés	Szélesség cm-ben		Rendelési szám	Pontok / Árcsoport 1	2	3	4	5	6	7	8	9	10
	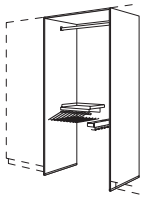 **Gardrób beépíthető elem** 2 lezáró oldalfal, 16 mm vastag, padlóprofillal együtt 1 fedőlap, 16 mm vastag, 1 gardróbrúd, 1 fémszélű nadrágtartó és 9 vállfa antracitból, 1 kihúzható nyakkendő- és nadrágszíjtartó 2 eszköztartóval és 10 kampóval antracit színben, oldalmélység: 582 mm, Változó szélesség: 600–1000 mm Szállítható padlóprofilszínek: 010. sz. Fekete 014. sz. Nemesacél hatású kivitel	**HWGASHK**	**100**	**-3**	45101	1.876	1.876	1.876	1.876	1.876	1.876	1.876	1.876	1.876	1.876
						Csak azonos korpuszmagasságú és hátsó fali csatlakozással rendelkező állószekrények közé tervezhető. A sor végére oldalfalakkal nem tervezhető. *Magasság- és mélységcsökkentés nem megengedett!* *Feltétlenül szükség van a szélesség megadására.* *A termék leszállítása szétszerelve történik.* *Ha a megrendelésben nem tüntetnek fel színt, az oldalfaltalp 014. sz. nemesacél hatású kivitelben kerül szállításra.*									
	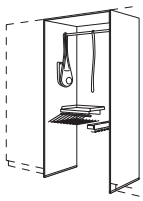 **Gardrób beépíthető elem** 2 lezáró oldalfal, 16 mm vastag, padlóprofillal együtt 1 fedőlap, 16 mm vastag, 1 ruhaakasztó, 1 fémszélű nadrágtartó és 9 vállfa antracitból, 1 kihúzható nyakkendő- és nadrágszíjtartó 2 eszköztartóval és 10 kampóval antracit színben, oldalmélység: 582 mm, Változó szélesség: 800–1000 mm Szállítható padlóprofilszínek: 010. sz. Fekete 014. sz. Nemesacél hatású kivitel	**HWGALHK**	**100**	**-3**	45102	2.406	2.406	2.406	2.406	2.406	2.406	2.406	2.406	2.406	2.406
						Csak azonos korpuszmagasságú és hátsó fali csatlakozással rendelkező állószekrények közé tervezhető. A sor végére oldalfalakkal nem tervezhető. *Magasság- és mélységcsökkentés nem megengedett!* *Feltétlenül szükség van a szélesség megadására.* *A termék leszállítása szétszerelve történik.* *Ha a megrendelésben nem tüntetnek fel színt, az oldalfaltalp 014. sz. nemesacél hatású kivitelben kerül szállításra.*									

Gardróbok és cipősszekrények, 3 XL-es magasság

	 **XL-gardróbszekrény** 1 fix polclap, 1 gardróbrúd, oldalmélység: 582 mm, korpuszmagasság: 2232 mm	**HWGO**	**40**	**-3X**	52201	1.548	1.548	1.548	1.548	1.548	1.548	1.548	1.548	1.548	1.548
		HWGO	**60**	**-3X**	52202	1.644	1.644	1.644	1.644	1.644	1.644	1.644	1.644	1.644	1.644
						Magasság- és mélységcsökkentés nem megengedett!									
	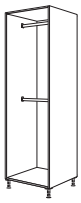 **XL-gardróbszekrény** 2 gardróbrúd, oldalmélység: 582 mm, korpuszmagasság: 2232 mm	**HWG2O**	**40**	**-3X**	52203	1.510	1.510	1.510	1.510	1.510	1.510	1.510	1.510	1.510	1.510
		HWG2O	**60**	**-3X**	52204	1.737	1.737	1.737	1.737	1.737	1.737	1.737	1.737	1.737	1.737
						Magasság- és mélységcsökkentés nem megengedett!									
PTÓ SA	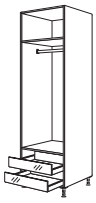 120 / 120 **XL-gardróbszekrény** 2 fix polclap, 1 gardróbrúd, 2 kihúzható polc antracit színben, csúszásgátló lappal, szürke üvegburkolat 039, oldalmélység: 582 mm, korpuszmagasság: 2232 mm	**HWGAO**	**40**	**-3X**	52205	3.736	3.736	3.736	3.736	3.736	3.736	3.736	3.736	3.736	3.736
		HWGAO	**60**	**-3X**	52206	4.081	4.081	4.081	4.081	4.081	4.081	4.081	4.081	4.081	4.081
						Szélesség-, magasság- és mélységcsökkentés nem megengedett!									
	 **XL-cipős szekrény** 1 fix polclap, 6 belső polc, 345,5 mm mély, 4 belső polc, 541,5 mm mély, oldalmélység: 582 mm, korpuszmagasság: 2232 mm	**HWSO**	**40**	**-3X**	59264	2.012	2.012	2.012	2.012	2.012	2.012	2.012	2.012	2.012	2.012
		HWSO	**60**	**-3X**	59266	2.172	2.172	2.172	2.172	2.172	2.172	2.172	2.172	2.172	2.172
						Magasság- és mélységcsökkentés nem megengedett!									

Polc- és beépíthető elemek gardróbokhoz és cipősszekrényekhez

Minden polcszínben szállítható, kivéve 038 Nádszínű, 212 Fjordkék és 254 Aqua.

		Rövid megnevezés	Szélesség cm-ben		Rendelési szám	Pontok / Árcsoport 1	2	3	4	5	6	7	8	9	10
	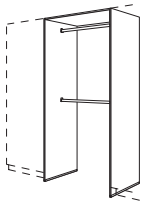 **XL-gardrób beépíthető elem** 2 lezáró oldalfal, 16 mm vastag, padlóprofillal együtt 1 fedőlap, 16 mm vastag, 2 gardróbrúd, oldalmélység: 582 mm, Változó szélesség: 600–1000 mm Szállítható padlóprofilszínek: 010. sz. Fekete 014. sz. Nemesacél hatású kivitel	**HWGA2O**	**100**	**-3X**	54288	921	921	921	921	921	921	921	921	921	921
		Csak azonos korpuszmagasságú és hátsó fali csatlakozással rendelkező állószekrények közé tervezhető. A sor végére oldalfalakkal nem tervezhető. *Magasság- és mélységcsökkentés nem megengedett!* *Feltétlenül szükség van a szélesség megadására.* *A termék leszállítása szétszerelve történik.* *Ha a megrendelésben nem tüntetnek fel színt, az oldalfaltalp 014. sz. nemesacél hatású kivitelben kerül szállításra.*													
	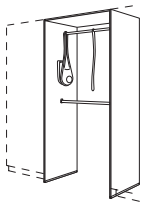 **XL-gardrób beépíthető elem** 2 lezáró oldalfal, 16 mm vastag, padlóprofillal együtt 1 fedőlap, 16 mm vastag, 1 ruhaakasztó, 1 gardróbrúd, oldalmélység: 582 mm, Változó szélesség: 800–1000 mm Szállítható padlóprofilszínek: 010. sz. Fekete 014. sz. Nemesacél hatású kivitel	**HWGALS**	**100**	**-3X**	54289	1.451	1.451	1.451	1.451	1.451	1.451	1.451	1.451	1.451	1.451
		Csak azonos korpuszmagasságú és hátsó fali csatlakozással rendelkező állószekrények közé tervezhető. A sor végére oldalfalakkal nem tervezhető. *Magasság- és mélységcsökkentés nem megengedett!* *Feltétlenül szükség van a szélesség megadására.* *A termék leszállítása szétszerelve történik.* *Ha a megrendelésben nem tüntetnek fel színt, az oldalfaltalp 014. sz. nemesacél hatású kivitelben kerül szállításra.*													
	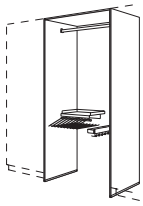 **XL-gardrób beépíthető elem** 2 lezáró oldalfal, 16 mm vastag, padlóprofillal együtt 1 fedőlap, 16 mm vastag, 1 gardróbrúd, 1 fémszélű nadrágtartó és 9 vállfa antracitból, 1 kihúzható nyakkendő- és nadrágszíjtartó 2 eszköztartóval és 10 kampóval antracit színben, oldalmélység: 582 mm Változó szélesség: 600–1000 mm Szállítható padlóprofilszínek: 010. sz. Fekete 014. sz. Nemesacél hatású kivitel	**HWGASHK**	**100**	**-3X**	54301	1.879	1.879	1.879	1.879	1.879	1.879	1.879	1.879	1.879	1.879
		Csak azonos korpuszmagasságú és hátsó fali csatlakozással rendelkező állószekrények közé tervezhető. A sor végére oldalfalakkal nem tervezhető. *Magasság- és mélységcsökkentés nem megengedett!* *Feltétlenül szükség van a szélesség megadására.* *A termék leszállítása szétszerelve történik.* *Ha a megrendelésben nem tüntetnek fel színt, az oldalfaltalp 014. sz. nemesacél hatású kivitelben kerül szállításra.*													
	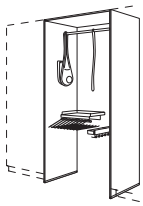 **XL-gardrób beépíthető elem** 2 lezáró oldalfal, 16 mm vastag, padlóprofillal együtt 1 fedőlap, 16 mm vastag, 1 ruhaakasztó, 1 fémszélű nadrágtartó és 9 vállfa antracitból, 1 kihúzható nyakkendő- és nadrágszíjtartó 2 eszköztartóval és 10 kampóval antracit színben, oldalmélység: 582 mm Változó szélesség: 800–1000 mm Szállítható padlóprofilszínek: 010. sz. Fekete 014. sz. Nemesacél hatású kivitel	**HWGALHK**	**100**	**-3X**	54302	2.410	2.410	2.410	2.410	2.410	2.410	2.410	2.410	2.410	2.410
		Csak azonos korpuszmagasságú és hátsó fali csatlakozással rendelkező állószekrények közé tervezhető. A sor végére oldalfalakkal nem tervezhető. *Magasság- és mélységcsökkentés nem megengedett!* *Feltétlenül szükség van a szélesség megadására.* *A termék leszállítása szétszerelve történik.* *Ha a megrendelésben nem tüntetnek fel színt, az oldalfaltalp 014. sz. nemesacél hatású kivitelben kerül szállításra.*													

Frontlapok / Egyes darabok
Tervezési útmutatások

Frontlapok
Egyes darabok

Útmutatások a frontlapok megrendeléséhez

Frontlapok jelölései

Az „alkalmazás” oszlopban hat szimbólum jelöli a mindenkori frontméretek rendeltetését.

SK Szóló frontelemeket jelöl, amelyek **fiókként** használhatók.

A Szóló frontelemeket jelöl, amelyek **kihúzható elemként** használhatók.

T Szóló frontelemeket jelöl, amelyek **nyílóajtóként** használhatók.

K Szóló frontelemeket jelöl, amelyek **felhajtható ajtóként és lengőajtóként** használhatók.

L Szóló frontelemeket jelöl, amelyek **liftajtóként** használhatók.

FL Szóló frontelemeket jelöl, amelyek **felhajtható liftajtóként** használhatók.

B Szóló frontelemeket jelöl, amelyek **frontlapként** használhatók.

Adatok a megrendeléshez

- Utánrendelés esetén minden esetben meg kell adni az eredeti nobilia **AB Rendelési Számot.** Így az utánrendelés technikai szempontból jobban nyomon követhető a belföldi kereskedelmi szolgálat által.
- Ha a megrendelésnél nem tüntet fel további adatokat, a **szóló frontelemek furat és fogantyú nélkül** kerülnek leszállításra.
- Amennyiben a **szóló frontelemekre furatokkal együtt** van szüksége, megrendelésnél adja meg a pontos rendeltetést, pl. „oldalra nyíló ajtónak US 60(-X) elemhez, balos ajtó”. Ekkor a frontpanel az összes szükséges furattal kerül leszállításra. Ez a járulékos megmunkálás nem befolyásolja a front árát.
- Ha **fogantyúfurattal ellátott szóló frontokra** van szüksége, a megrendelésben adja meg a fogantyú számát, a furatképet és adott esetben az ajtó rögzítésének oldalát. Ez a járulékos megmunkálás nem befolyásolja a front árát.
- A panelek ára nem tartalmazza az esetleges vasalatokat, például a fogantyúkat.
- Ha megrendelésnél nem tüntet fel további adatokat, az **aktuális programnak megfelelő szabvány üveggel ellátott üvegajtók** kerülnek leszállításra. Felár ellenében programtól függő üvegfajták lehetségesek (lásd: 1. regiszter, frontpanelek). Eltérés esetén adja meg a rendelésben az üveg fajtáját.
- Ha **kétajtós Square-faliszekrényekhez való üvegajtókra** van szüksége, kérjük, hogy a megrendelésnél adja meg a pontos rendeltetést, pl. oldalra nyíló ajtóként WSQ90-1 elemhez (megrendelési sz. 37529 - 900 mm széles szekrény), balos ajtó. Az ár megállapításához a megfelelő méretű ajtót vegye alapul (pl. rendelési sz.: 39031, nemesacél hatású keretes üvegajtó, 450 mm széles).

A frontméretek áttekintése a standard, Maxi- és XL-magasságokhoz az M 10.8 oldalon található.

Frontméretek áttekintése

Frontméretek magasszekrény

Korpuszmagasság: 1512 mm

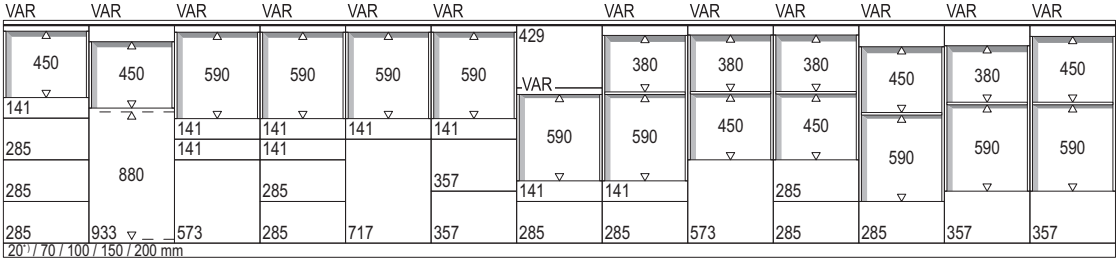

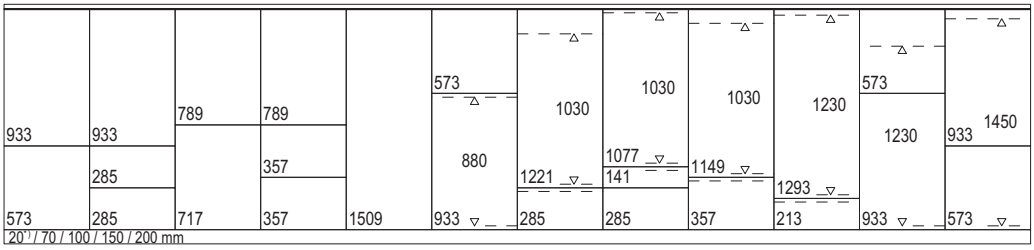

Frontméretek XL-magasszekrény

Korpuszmagasság: 1584 mm

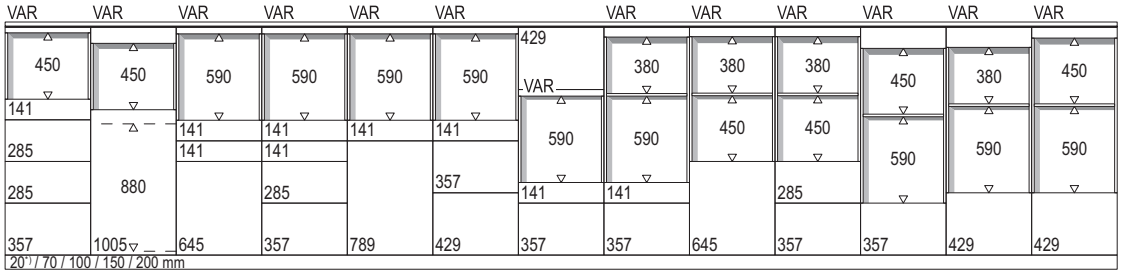

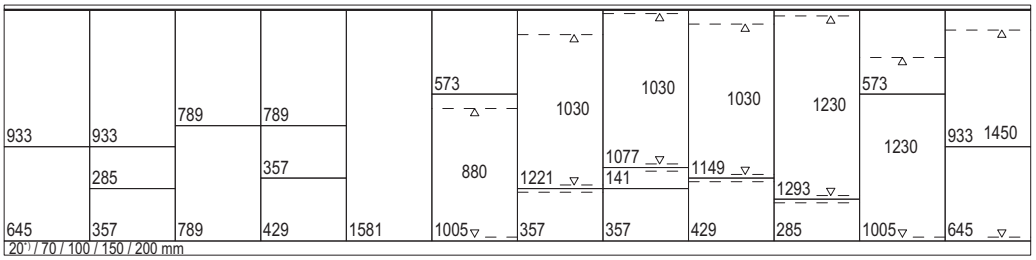

*) Ergonómiai okokból a 20 mm-es lábazatmagasságot nem szabad a konyha úgynevezett aktív területein (főzés, mosogatás, hűtés) alkalmazni.

Frontméretek állószekrények, 1-es magasság

Korpuszmagasság: 2016 mm

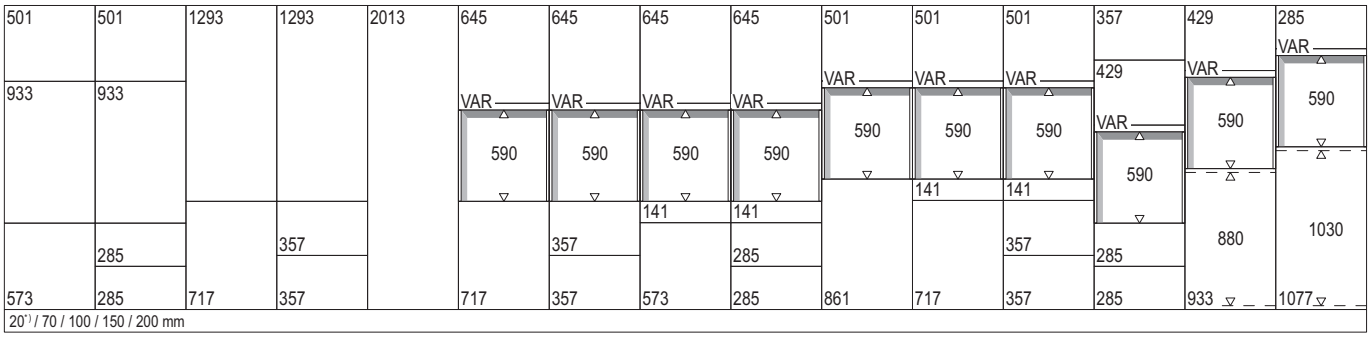

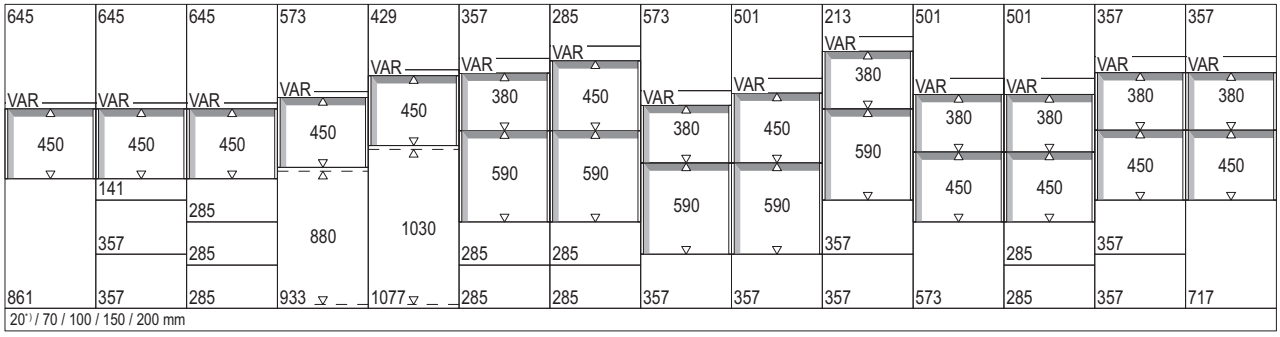

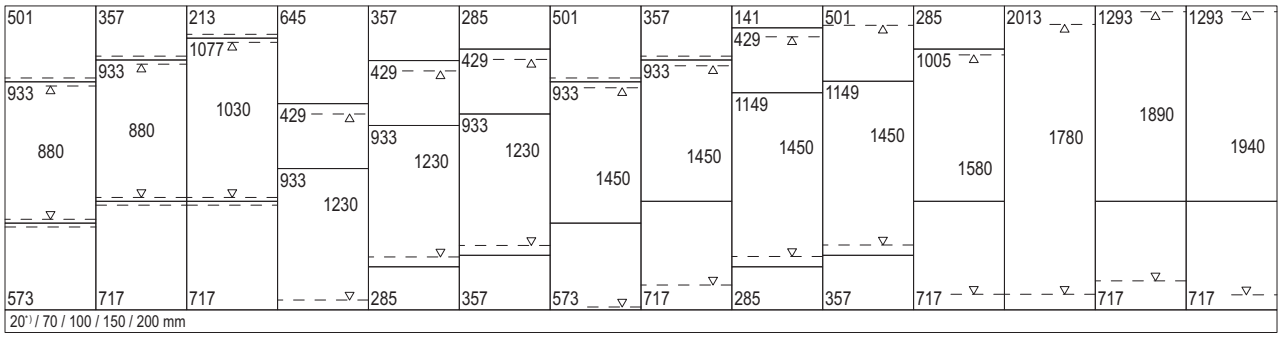

*) Ergonómiai okokból a 20 mm-es lábazatmagasságot nem szabad a konyha úgynevezett aktív területein (főzés, mosogatás, hűtés) alkalmazni.

Frontméretek állószekrények, 1 XL-es magasság

Korpuszmagasság: 2088 mm

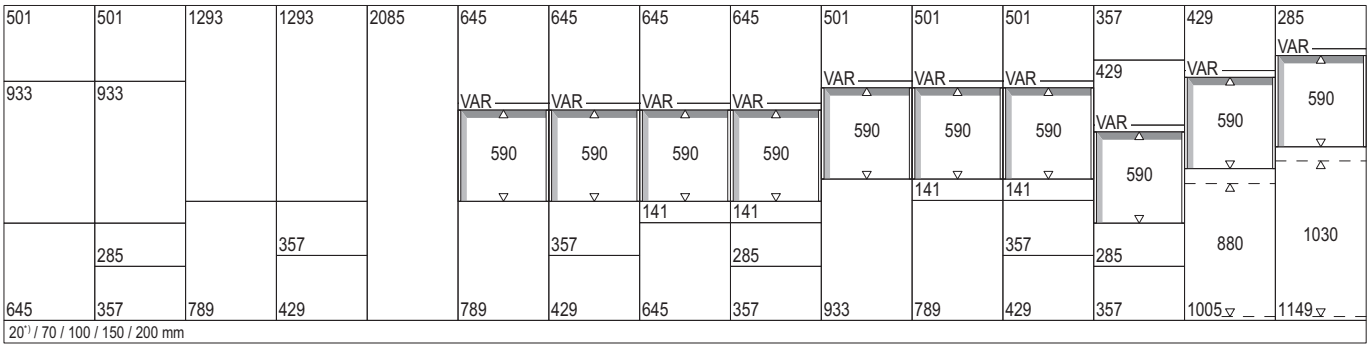

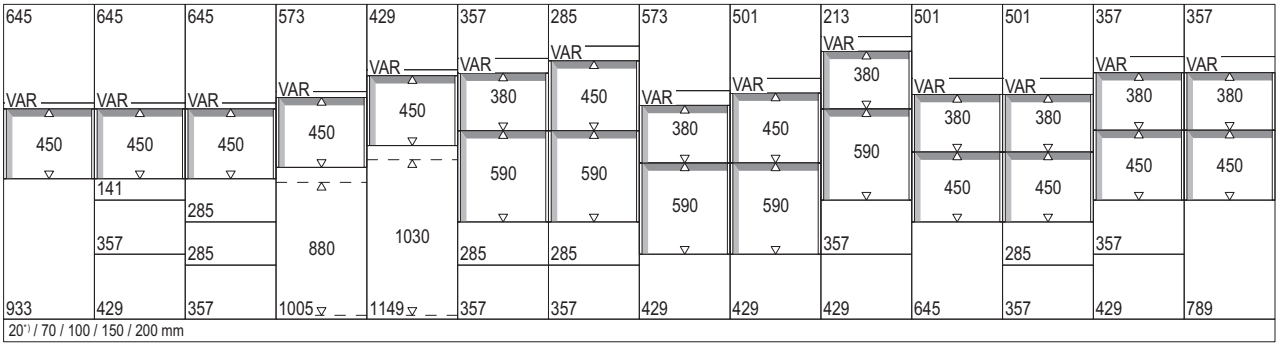

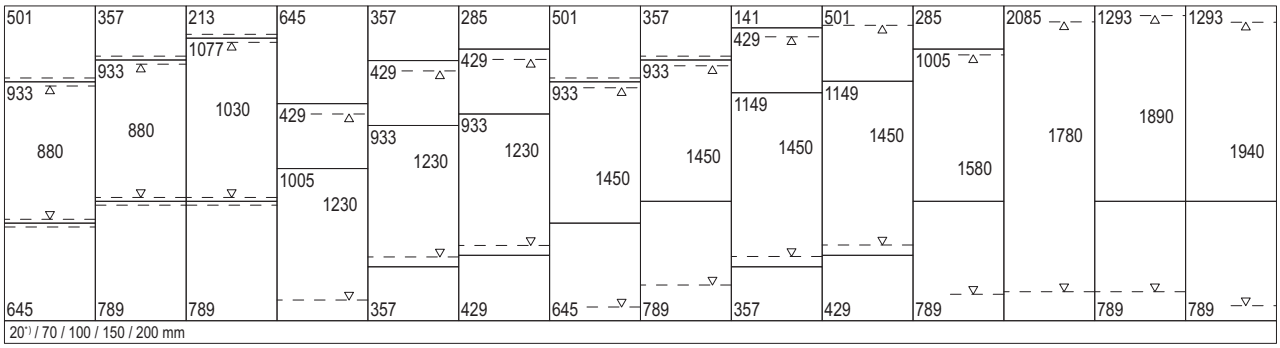

*) Ergonómiai okokból a 20 mm-es lábazatmagasságot nem szabad a konyha úgynevezett aktív területein (főzés, mosogatás, hűtés) alkalmazni.

Frontméretek állószekrények, 2-es magasság

Korpuszmagasság: 2088 mm

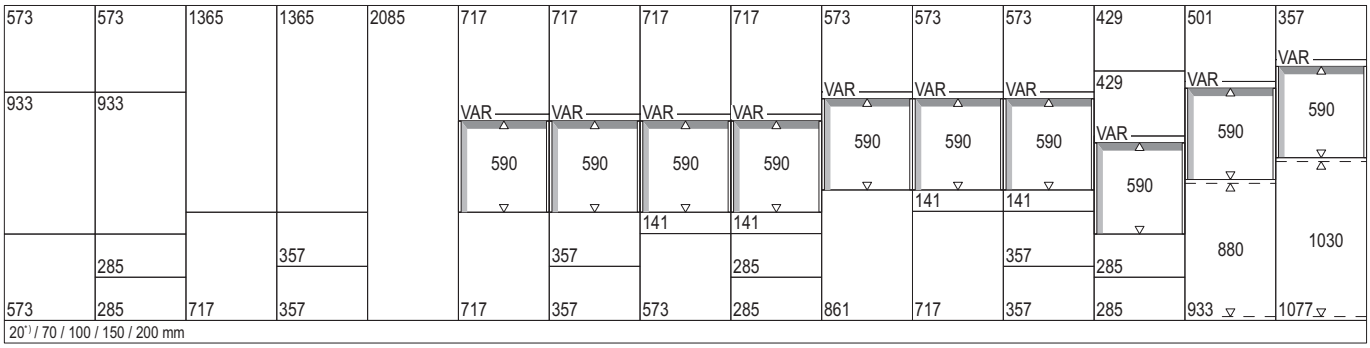

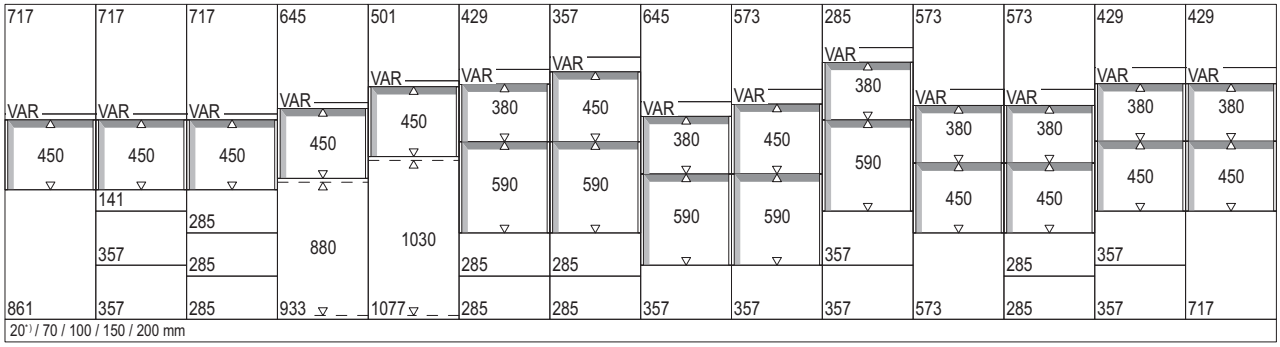

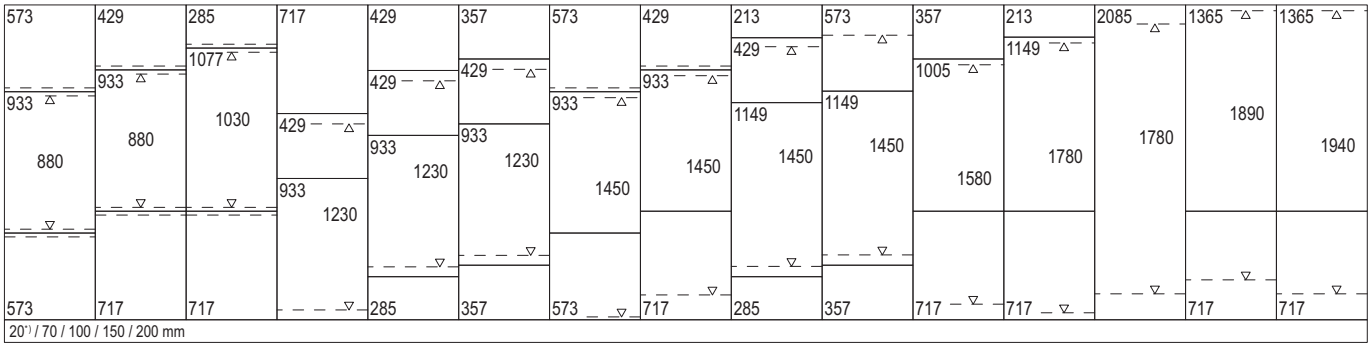

*) Ergonómiai okokból a 20 mm-es lábazatmagasságot nem szabad a konyha úgynevezett aktív területein (főzés, mosogatás, hűtés) alkalmazni.

Frontméretek állószekrények, 2 XL-es magasság

Korpuszmagasság: 2160 mm

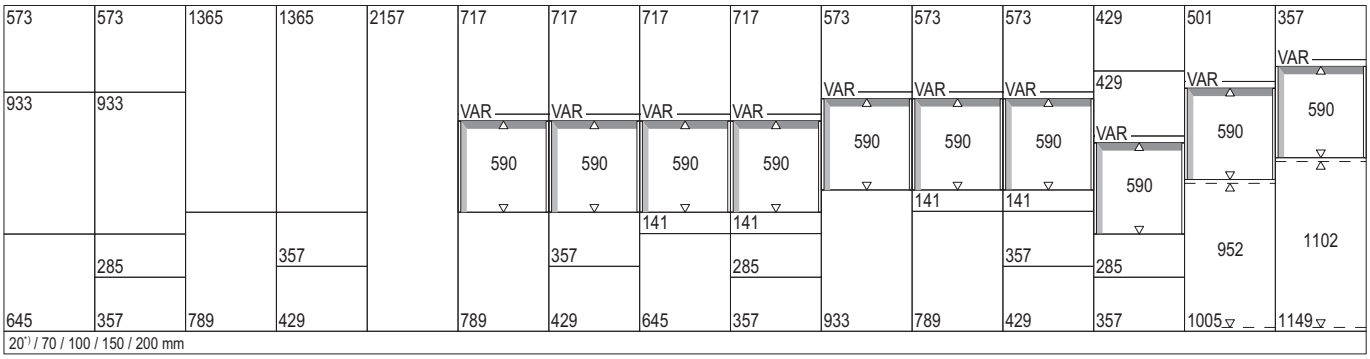

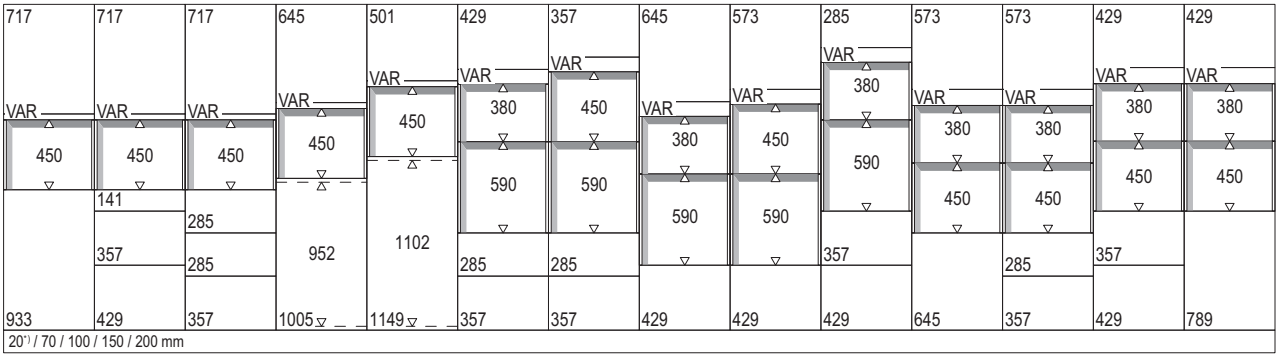

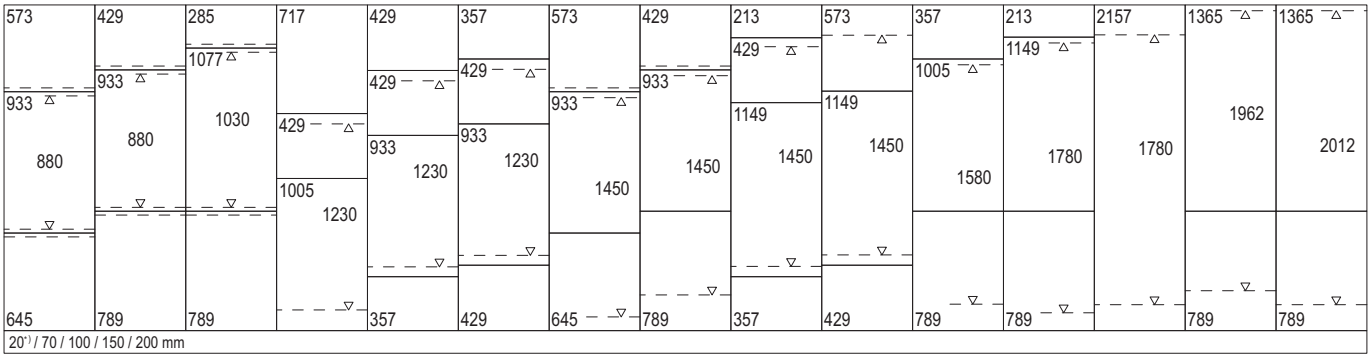

*) Ergonómiai okokból a 20 mm-es lábazatmagasságot nem szabad a konyha úgynevezett aktív területein (főzés, mosogatás, hűtés) alkalmazni.

Frontméretek állószekrények, 3-es magasság

Korpuszmagasság: 2160 mm

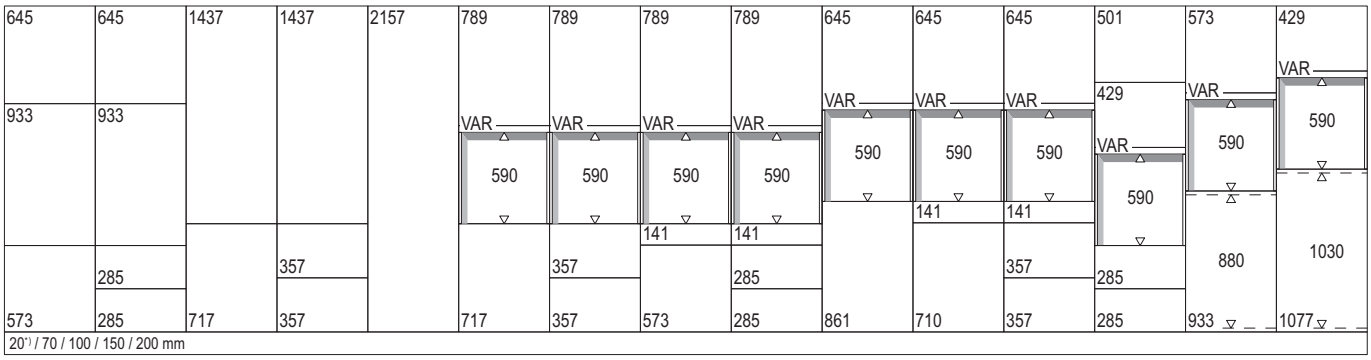

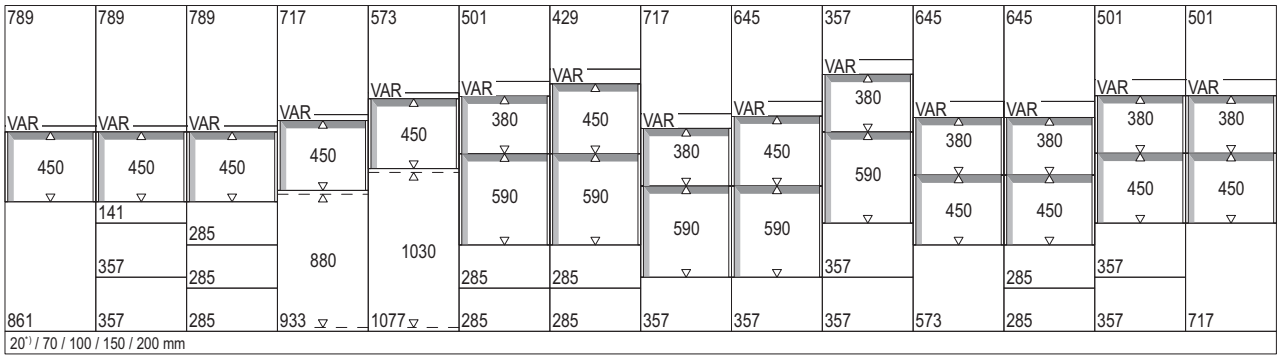

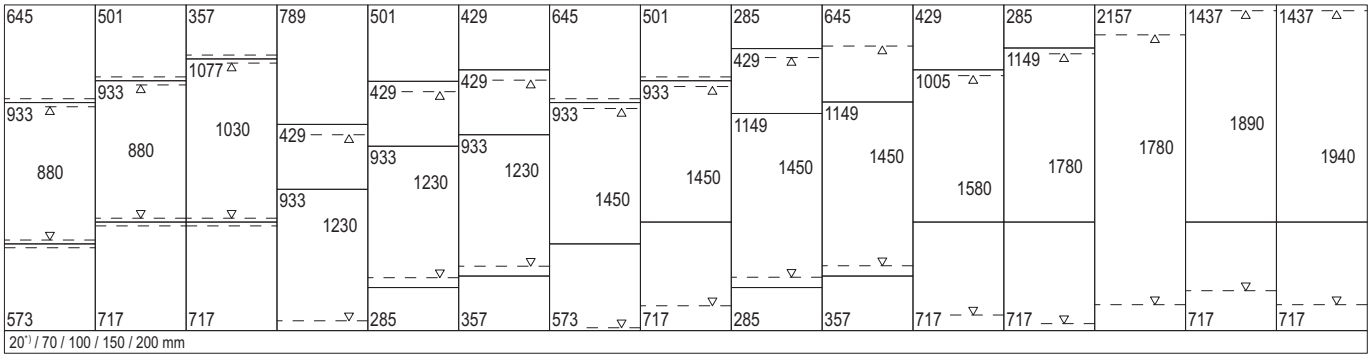

*) Ergonómiai okokból a 20 mm-es lábazatmagasságot nem szabad a konyha úgynevezett aktív területein (főzés, mosogatás, hűtés) alkalmazni.

Frontméretek állószekrények, 3 XL-es magasság

Korpuszmagasság: 2232 mm

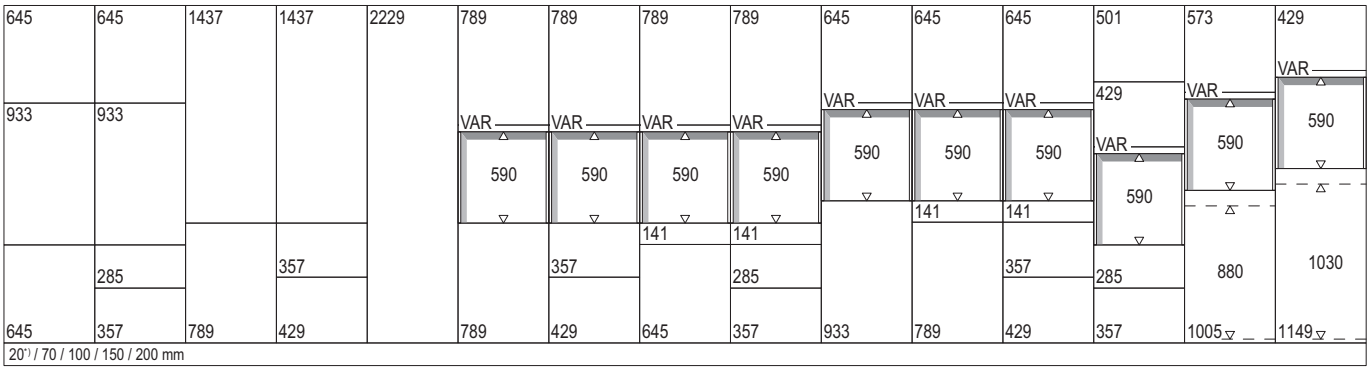

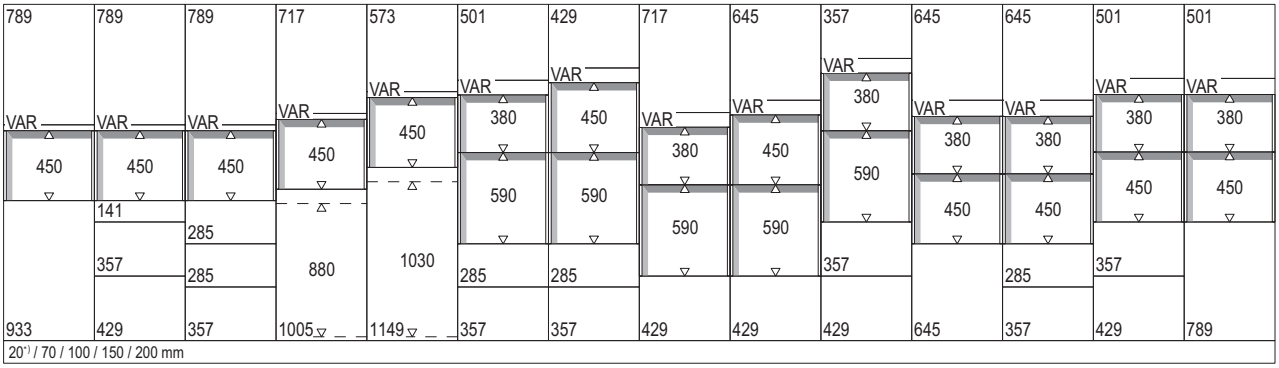

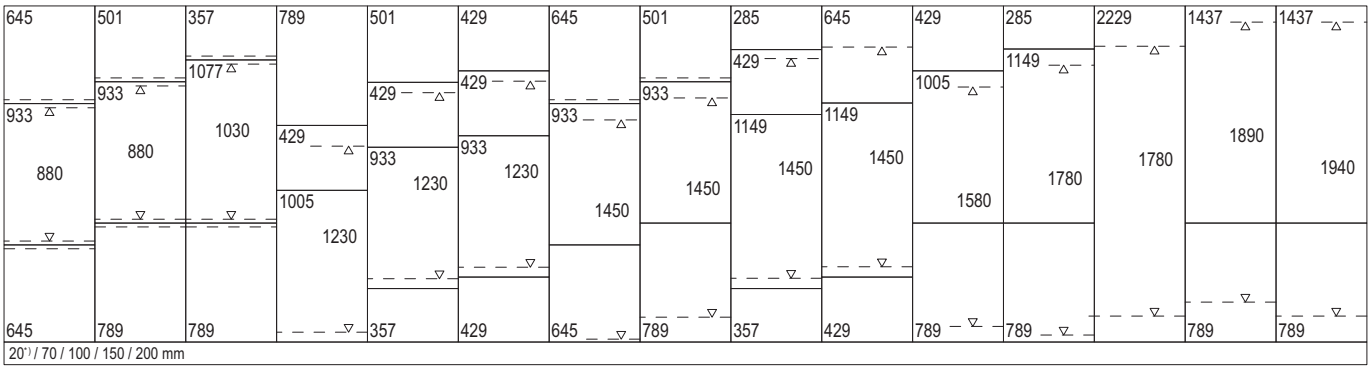

*) Ergonómiai okokból a 20 mm-es lábazatmagasságot nem szabad a konyha úgynevezett aktív területein (főzés, mosogatás, hűtés) alkalmazni.

Frontméretek áttekintése

Standard és Maxi ajtók frontméretei

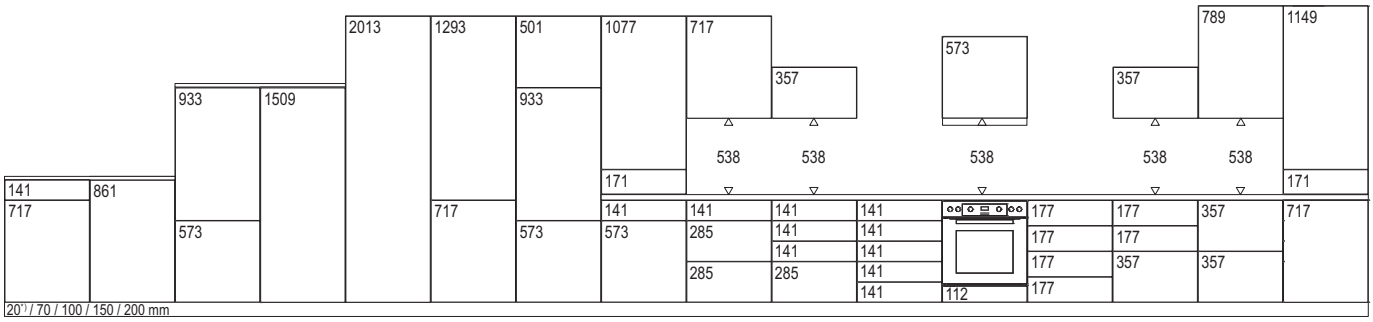

Standard és Maxi ajtók frontméretei

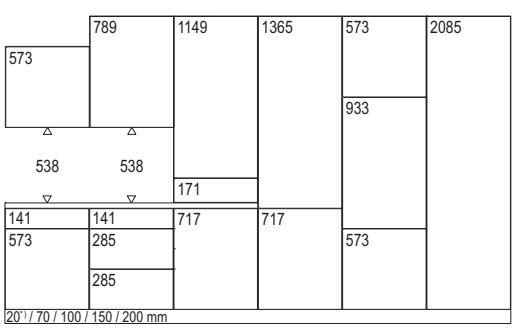

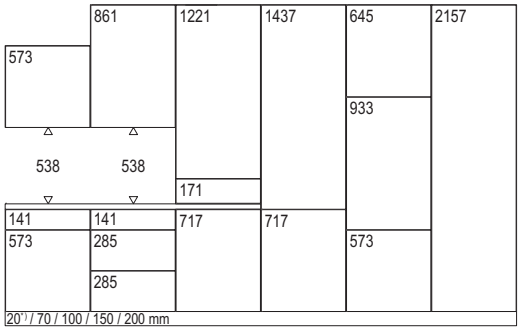

XL-ajtó frontméretek, 1-es magasság

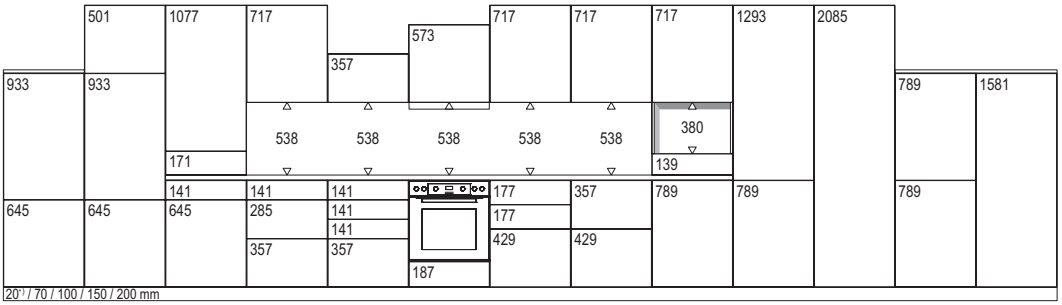

XL-ajtó frontméretek, 2-es magasság

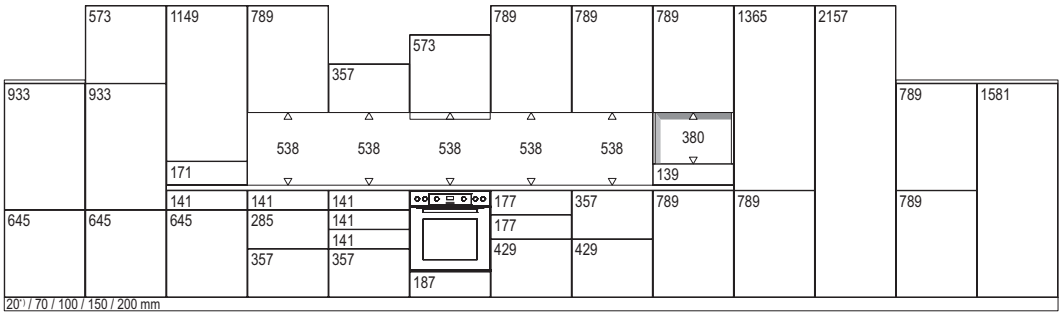

XL-ajtó frontméretek, 3-as magasság

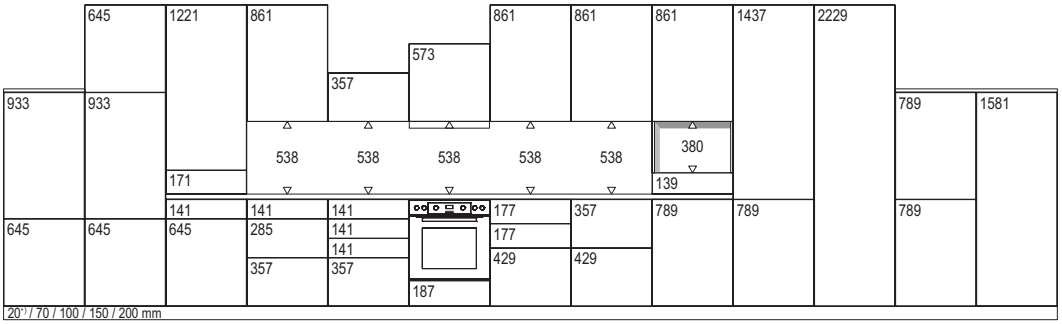

*) Ergonómiai okokból a 20 mm-es lábazatmagasságot nem szabad a konyha úgynevezett aktív területein (főzés, mosogatás, hűtés) alkalmazni.

LINE N

Frontméretek magasszekrény

Korpuszmagasság: 1512 mm

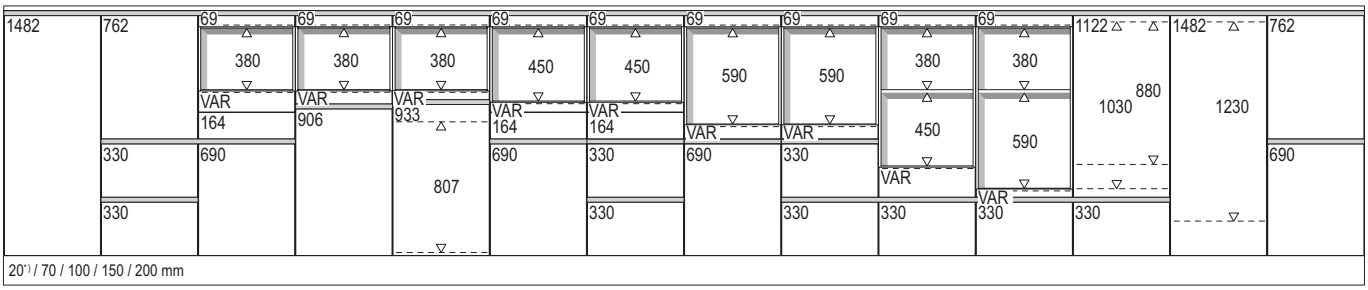

Frontméretek XL-magasszekrény

Korpuszmagasság: 1584 mm

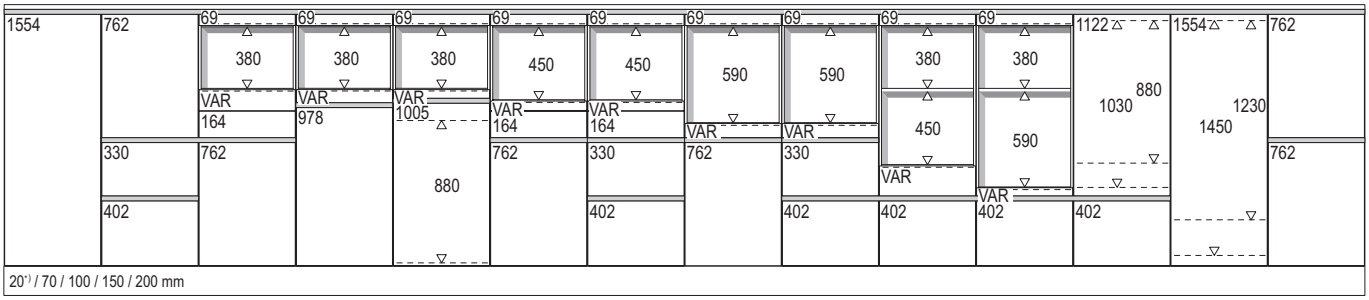

*) Ergonómiai okokból a 20 mm-es lábazatmagasságot nem szabad a konyha úgynevezett aktív területein (főzés, mosogatás, hűtés) alkalmazni.

LINE N

Frontméretek állószekrények, 1-es magasság

Korpuszmagasság: 2016 mm

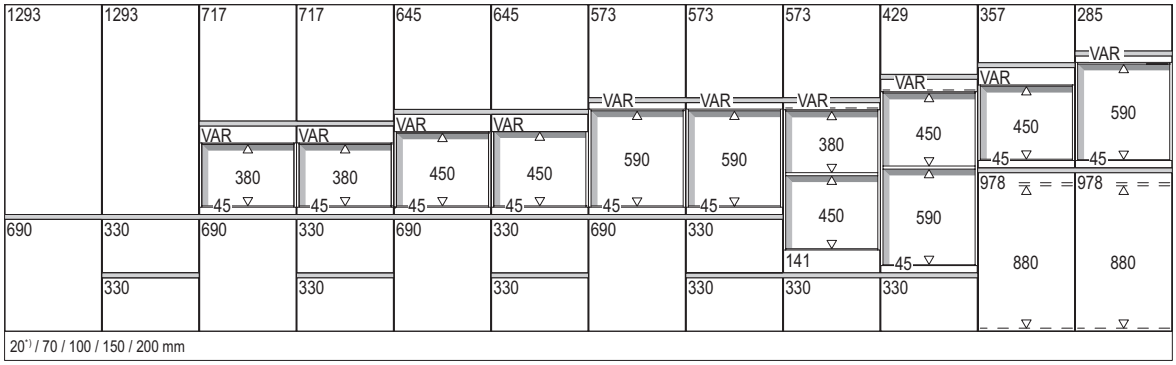

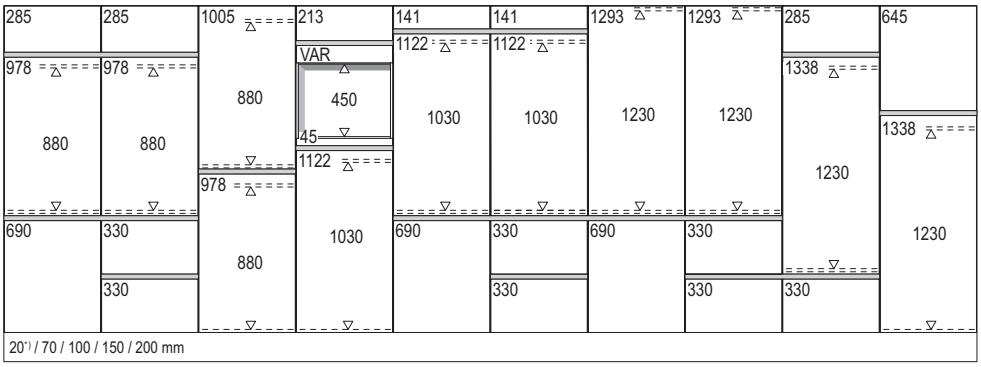

*) Ergonómiai okokból a 20 mm-es lábazatmagasságot nem szabad a konyha úgynevezett aktív területein (főzés, mosogatás, hűtés) alkalmazni.

LINE N

Frontméretek állószekrények, 1 XL-es magasság

Korpuszmagasság: 2088 mm

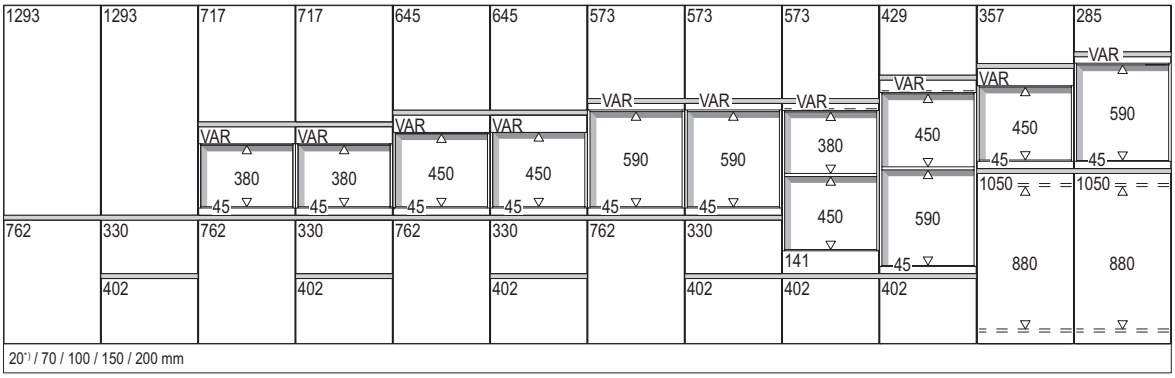

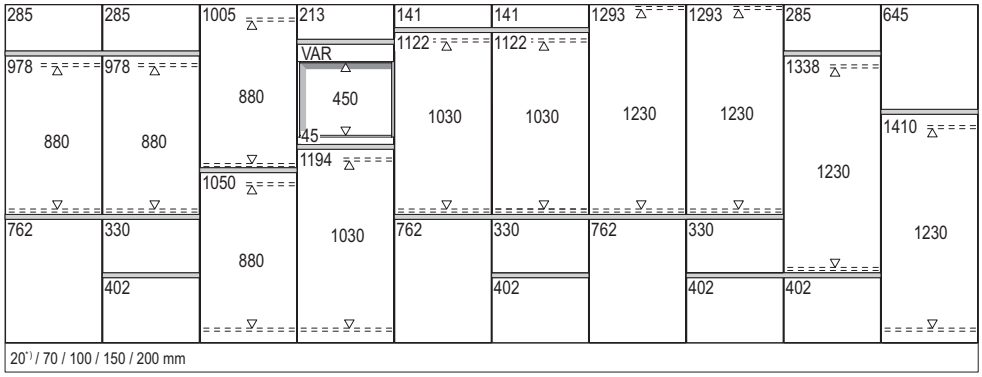

*) Ergonómiai okokból a 20 mm-es lábazatmagasságot nem szabad a konyha úgynevezett aktív területein (főzés, mosogatás, hűtés) alkalmazni.

LINE N

Frontméretek állószekrények, 2-es magasság

Korpuszmagasság: 2088 mm

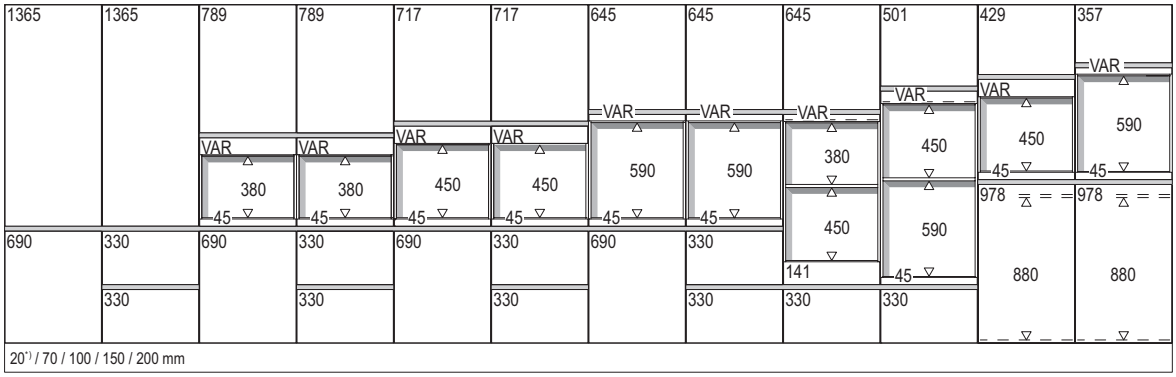

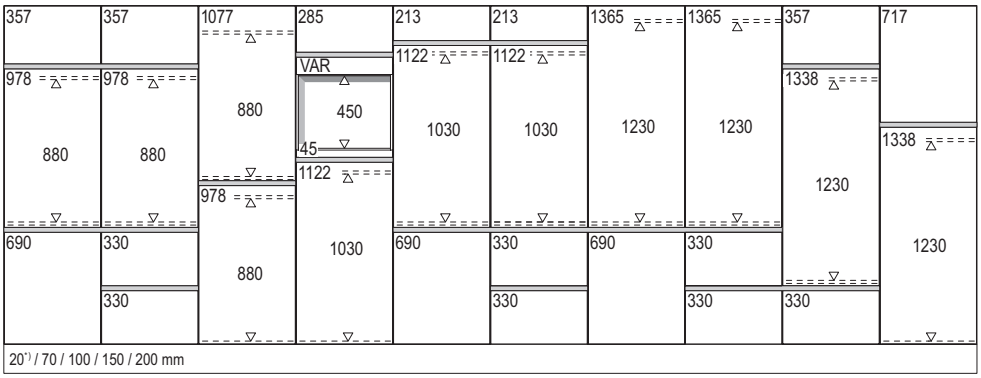

*) Ergonómiai okokból a 20 mm-es lábazatmagasságot nem szabad a konyha úgynevezett aktív területein (főzés, mosogatás, hűtés) alkalmazni.

LINE N

Frontméretek állószekrények, 2 XL-es magasság

Korpuszmagasság: 2160 mm

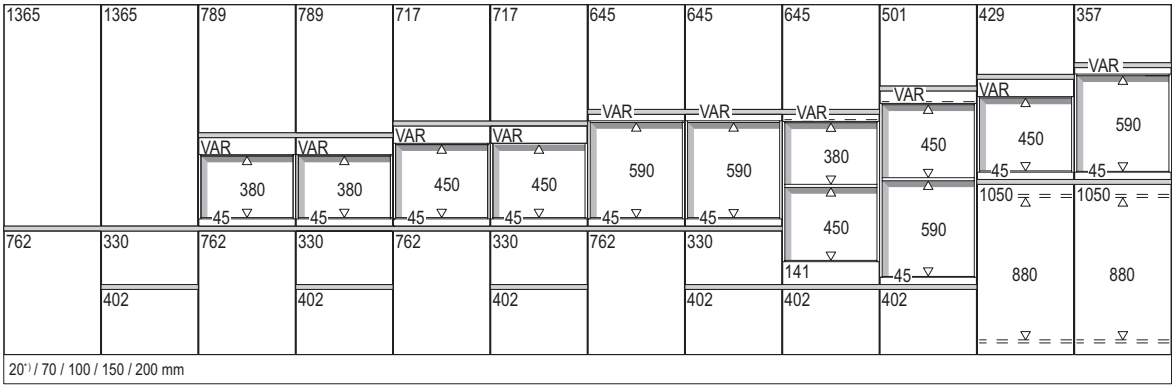

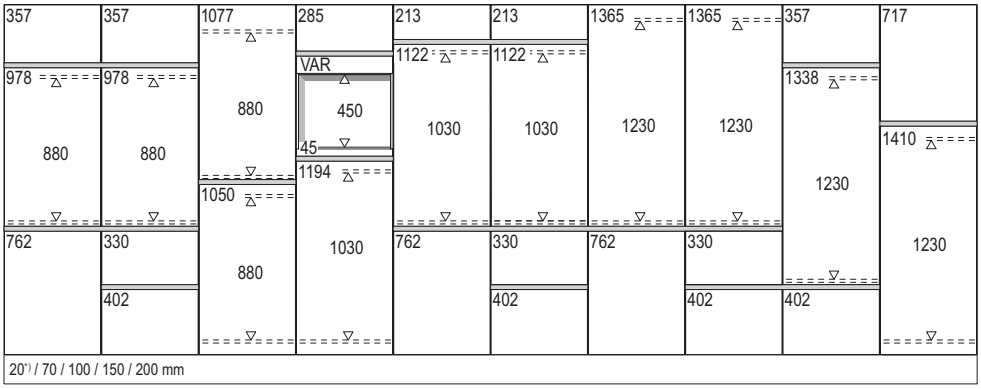

*) Ergonómiai okokból a 20 mm-es lábazatmagasságot nem szabad a konyha úgynevezett aktív területein (főzés, mosogatás, hűtés) alkalmazni.

LINE N

Frontméretek állószekrények, 3-es magasság

Korpuszmagasság: 2160 mm

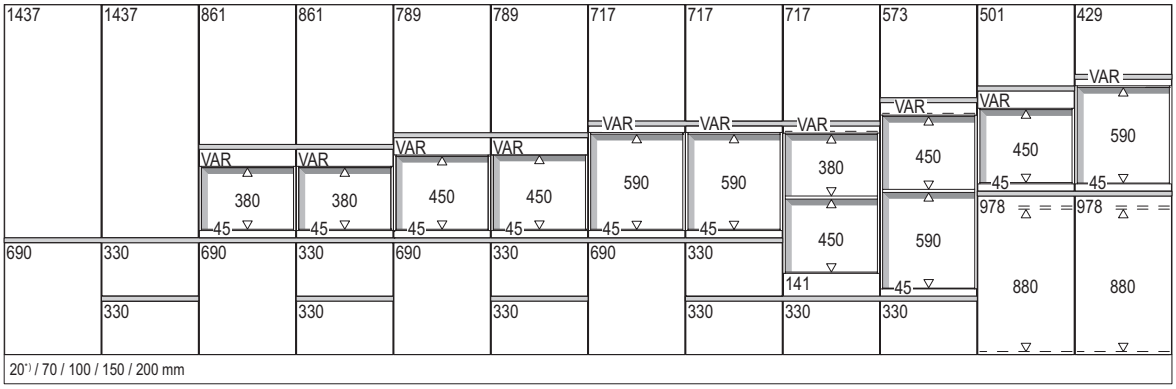

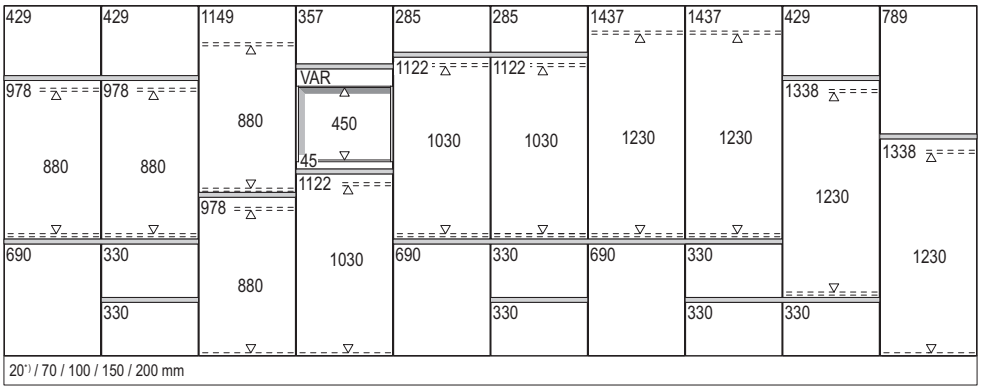

*) Ergonómiai okokból a 20 mm-es lábazatmagasságot nem szabad a konyha úgynevezett aktív területein (főzés, mosogatás, hűtés) alkalmazni.

LINE N

Frontméretek állószekrények, 3 XL-es magasság

Korpuszmagasság: 2232 mm

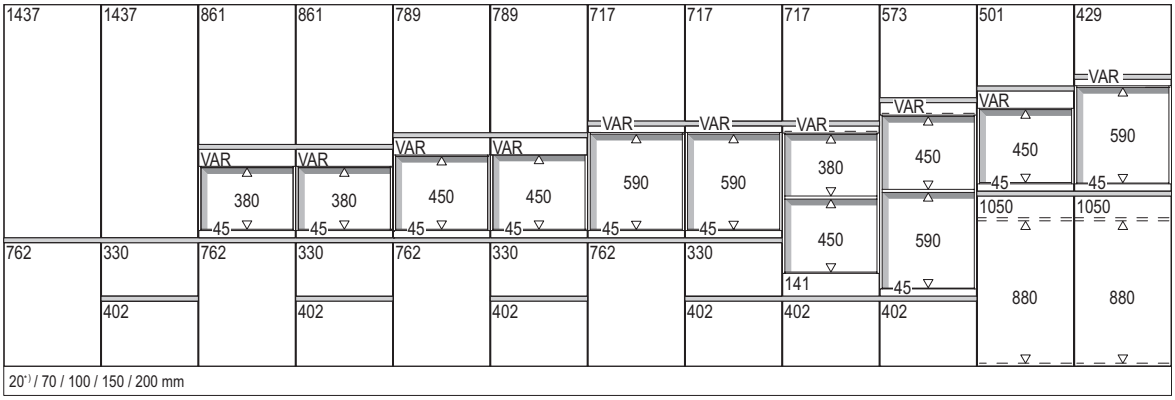

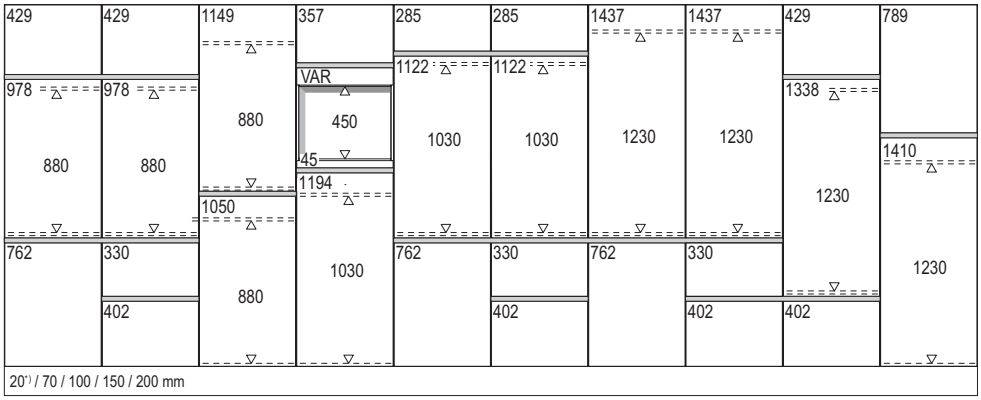

*) Ergonómiai okokból a 20 mm-es lábazatmagasságot nem szabad a konyha úgynevezett aktív területein (főzés, mosogatás, hűtés) alkalmazni.

LINE N

Szabvány ajtók frontméretei

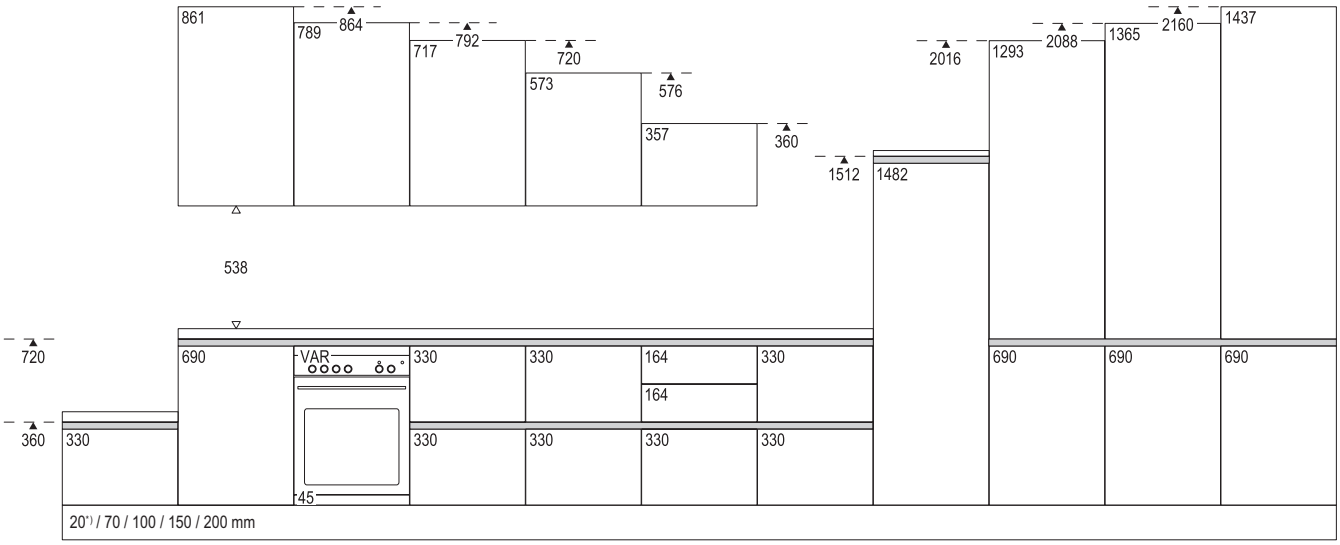

LINE N

Szabvány ajtók frontméretei XL

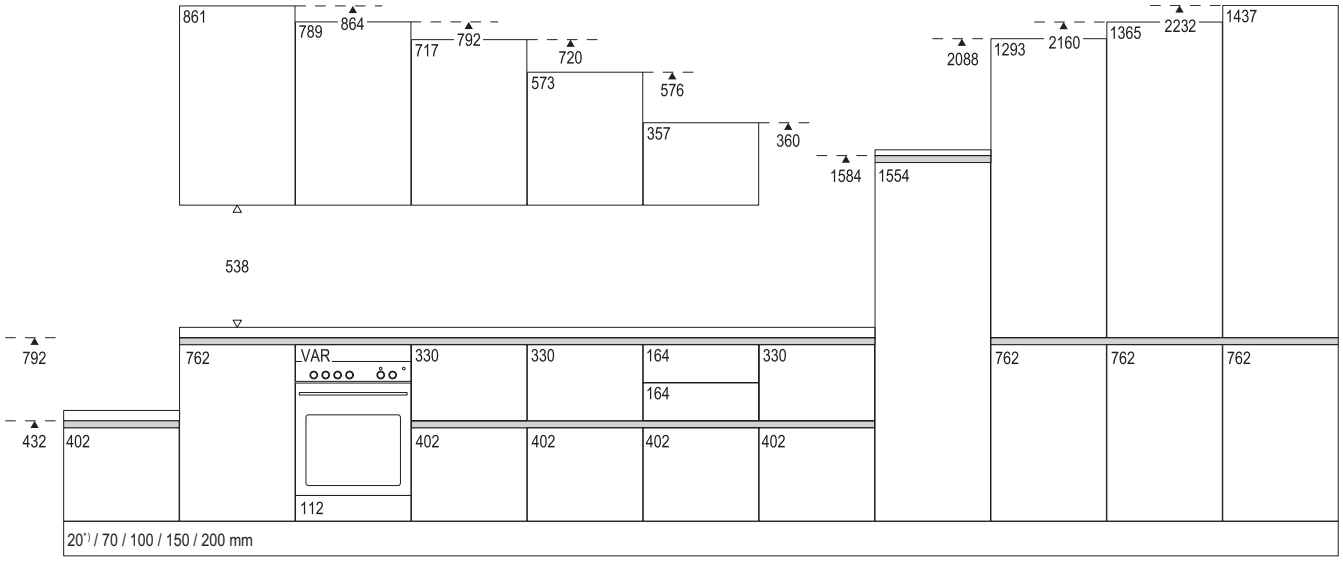

*) Ergonómiai okokból a 20 mm-es lábazatmagasságot nem szabad a konyha úgynevezett aktív területein (főzés, mosogatás, hűtés) alkalmazni.

LINE N one

Szabvány ajtók frontméretei

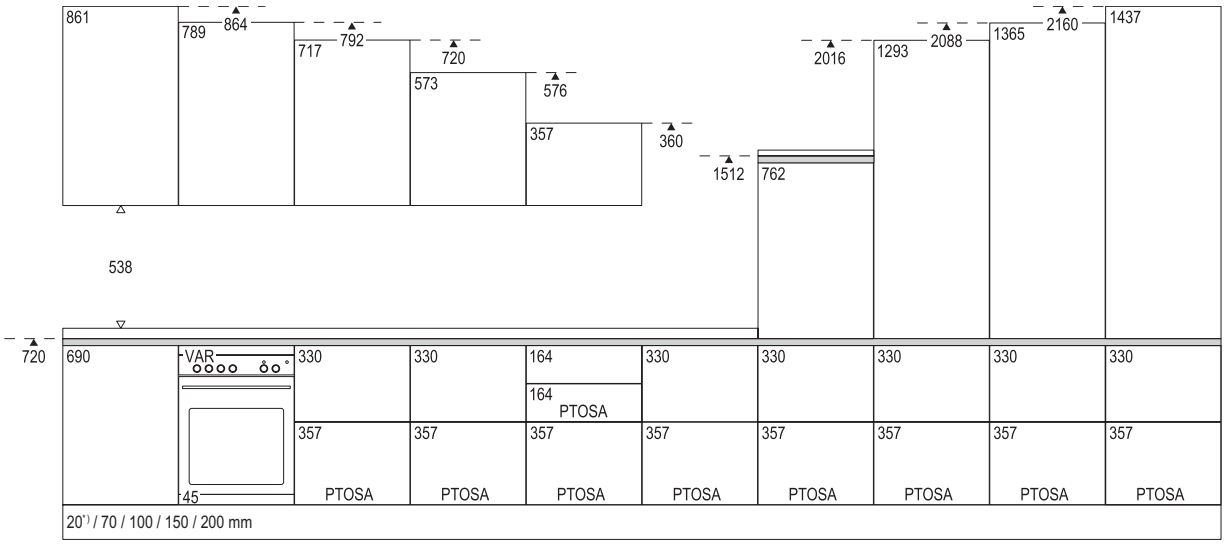

LINE N one

Szabvány ajtók frontméretei XL

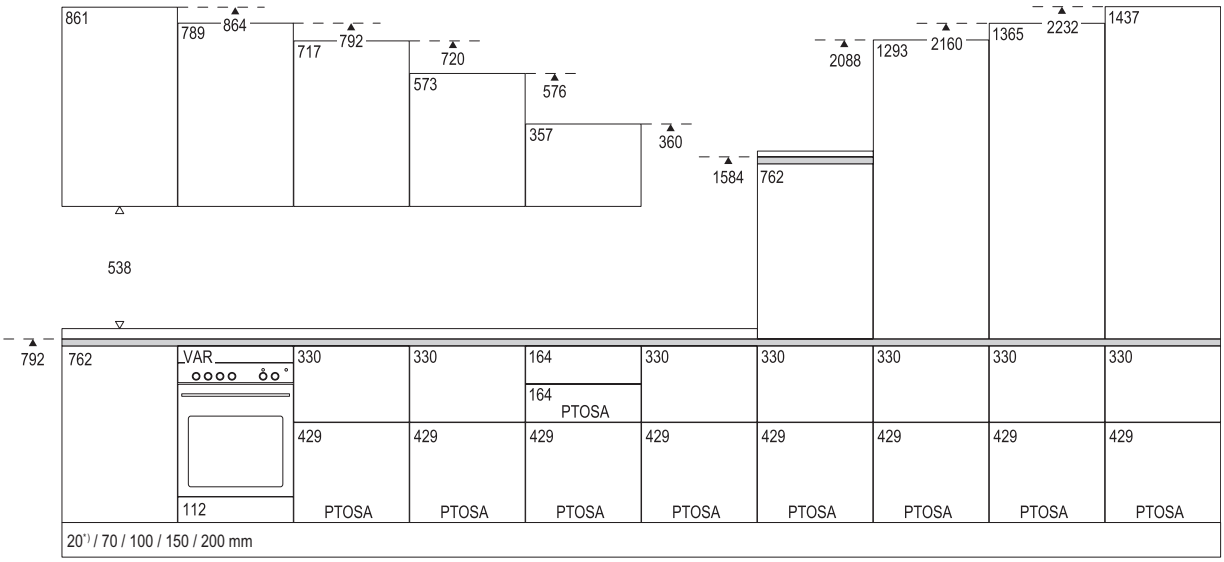

*) Ergonómiai okokból a 20 mm-es lábazatmagasságot nem szabad a konyha úgynevezett aktív területein (főzés, mosogatás, hűtés) alkalmazni.

Frontok

furatok nélkül, fogantyú nélkül

Front folytonos

Front (egyrészes) folytonos		Rövid megnevezés			Rendelési szám	Pontok / Árcsoport										Használható mint
			Magasság	Szélesség		1	2	3	4	5	6	7	8	9	10	
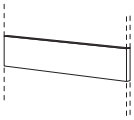	82 mm magas	F	82	-594	60229	92	101	104	108	115	120	121	—	155	—	B
	112 mm magas	F	112	-594	60135	92	101	104	108	115	120	121	—	155	—	SK
	141 mm magas	F	141	-194	60003	86	88	92	101	104	105	108	—	145	—	SK
		F	141	-294	60004	88	92	96	105	107	108	111	—	146	—	SK
		F	141	-394	60005	92	96	101	108	111	117	120	—	149	—	SK
		F	141	-444	60006	96	101	104	111	117	120	121	—	152	—	SK
		F	141	-494	60007	101	102	105	120	121	123	124	—	153	—	SK
		F	141	-594	60008	102	105	107	121	123	124	126	—	158	—	SK
		F	141	-794	60009	111	123	124	126	145	149	158	—	184	—	SK
		F	141	-894	60011	120	124	126	137	147	153	168	—	197	—	SK
		F	141	-994	60136	126	143	145	146	155	169	178	—	207	—	SK
		F	141	-1194	60221	145	155	158	164	175	190	201	—	237	—	SK
	154 mm magas	F	154	-594	60327	108	117	120	137	146	152	158	—	185	—	SK
	157 mm magas	F	157	-594	60144	108	117	120	137	146	152	158	—	185	—	SK
	171 mm magas	F	171	-594	60328	120	123	124	146	158	174	180	—	215	—	SK
	175 mm magas	F	175	-594	60271	120	123	124	146	158	174	180	—	215	—	SK
	177 mm magas	F	177	-494	60112	107	111	121	139	152	158	169	—	201	—	SK
		F	177	-594	60113	120	123	124	146	158	174	180	—	215	—	SK
		F	177	-794	60114	133	139	145	149	174	196	209	—	257	—	SK
		F	177	-894	60115	143	146	147	152	177	200	229	—	276	—	SK
		F	177	-994	60137	149	153	155	164	188	210	248	—	299	—	SK
		F	177	-1194	60222	164	168	169	172	204	235	266	—	323	—	SK
	187 mm magas	F	187	-594	60230	120	121	123	147	165	178	196	—	229	—	SK

Frontok

furatok nélkül, fogantyú nélkül

		Rövid megnevezés			Rendelési szám	Pontok / Árcsoport										Használható mint
			Magasság	Szélesség		1	2	3	4	5	6	7	8	9	10	
Front folytonos 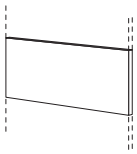	213 - 262 mm magas	F	213	-594	60474	120	121	123	147	168	183	199	—	237	—	K
		F	234	-594	60013	120	121	123	149	169	185	201	—	242	—	K A
		F	250	-594	60014	123	137	139	158	184	206	225	—	258	—	K A
		F	262	-594	60116	126	147	149	174	196	231	248	—	279	—	K A
	285 mm magas	F	285	-294	60015	108	120	121	139	153	169	178	—	204	—	K A
		F	285	-394	60016	111	121	124	147	164	180	197	—	229	—	K A
		F	285	-444	60017	120	123	126	152	169	185	201	—	242	—	K A
		F	285	-494	60018	121	124	139	153	177	197	207	—	251	—	K A FL
		F	285	-594	60019	137	145	147	158	197	209	238	—	280	—	K A FL
		F	285	-794	60020	139	149	152	168	200	250	270	—	324	—	A FL
		F	285	-894	60022	146	153	158	175	206	254	288	—	355	—	A FL
		F	285	-994	60138	153	169	175	185	229	276	312	—	380	—	A FL
		F	285	-1194	60223	174	185	200	207	254	304	355	—	412	—	A FL
	301 mm magas	F	301	-594	60117	139	146	149	177	200	210	242	—	288	—	K L
Front (egyrészes) folytonos 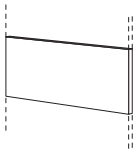 *FL = felhajtható harmonikaajtós megoldás csak a következő programoknál lehetséges: 115, 157, 187, 312, 317, 357, 371, 382, 566, 615, 648, 684, 808, 945*	345 mm magas	F	345	-594	60027	145	147	152	178	204	215	248	—	289	—	K
	357 mm magas	F	357	-294	60232	108	120	127	147	168	183	199	—	228	—	A
		F	357	-394	60234	117	123	136	164	177	200	219	—	237	—	A
		F	357	-444	60118	123	126	145	155	175	199	209	—	258	—	K A T
		F	357	-494	60101	131	139	147	164	184	201	215	—	261	—	K A T FL
		F	357	-594	60102	146	149	153	180	206	229	250	—	299	—	K A T FL
		F	357	-794	60103	164	168	174	200	219	247	261	—	311	—	K A FL
		F	357	-894	60104	169	174	175	207	235	257	288	—	323	—	K A FL
		F	357	-994	60139	178	184	185	231	257	277	312	—	342	—	K A FL
		F	357	-1194	60225	197	200	206	257	296	329	364	—	426	—	K A FL
Front (egyrészes) folytonos 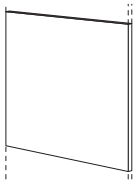	429 mm magas	F	429	-294	62423	108	120	133	152	172	190	204	—	242	—	K A T
		F	429	-394	62424	120	123	142	169	188	210	235	—	267	—	K A T
		F	429	-444	60272	139	146	149	177	201	210	247	—	288	—	K T L
		F	429	-494	62425	143	147	152	184	207	229	254	—	302	—	K A T FL
		F	429	-594	60236	149	153	156	197	218	248	276	—	331	—	K A T FL
		F	429	-794	62428	178	175	180	207	232	267	308	—	361	—	K FL
		F	429	-894	62429	188	184	185	218	247	289	330	—	380	—	K FL
		F	429	-994	62430	200	197	199	247	270	318	365	—	394	—	K FL
		F	429	-1194	62431	218	213	219	270	299	358	416	—	476	—	K FL

Frontok

furatok nélkül, fogantyú nélkül

		Rövid megnevezés			Rendelési szám	Pontok Árcsoport 1	2	3	4	5	6	7	8	9	10	Használható mint
			Magasság	Szélesség												
Front (egyrészes) folytonos 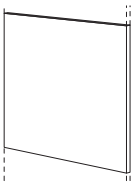	501 mm magas	F	501	-294	60148	110	120	137	156	175	199	207	—	251	—	T
		F	501	-394	60149	121	124	145	174	194	215	244	—	283	—	T
		F	501	-444	60325	137	145	152	188	206	231	261	—	315	—	T
		F	501	-494	60150	142	147	153	193	215	250	267	—	327	—	T
		F	501	-594	60273	152	155	164	207	242	273	310	—	374	—	T L
	573 mm magas	F	573	-194	60032	108	111	126	158	177	185	197	—	210	—	T
		F	573	-294	60033	111	121	139	164	178	199	210	—	258	—	A T
		F	573	-344	60159	117	123	143	171	191	206	231	—	279	—	T
		F	573	-394	60034	123	126	147	178	200	215	251	—	304	—	A T
		F	573	-444	60035	126	139	152	188	207	235	261	—	324	—	A T
		F	573	-494	60036	139	146	155	200	225	250	280	—	355	—	A T
		F	573	-594	60037	153	158	168	209	250	276	318	—	385	—	A T L
Front (egyrészes) folytonos 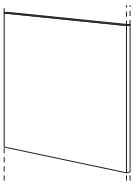	645 mm magas	F	645	-194	60241	117	121	131	153	180	188	200	—	231	—	T
		F	645	-294	60242	121	126	145	175	197	215	235	—	279	—	A T
		F	645	-394	60243	124	145	155	199	210	239	266	—	329	—	A T
		F	645	-444	60244	137	147	158	206	235	263	291	—	361	—	A T
		F	645	-494	60245	145	149	164	209	247	273	304	—	380	—	A T
		F	645	-594	60246	153	156	168	225	254	289	324	—	402	—	A T
Front (egyrészes) folytonos 	709 mm magas	F	709	-444	60274	155	168	184	235	261	296	329	—	385	—	T
		F	709	-594	60275	169	180	200	260	291	324	372	—	464	—	T
	717 mm magas	F	717	-144	60051	121	126	139	175	180	188	200	—	229	—	A
		F	717	-194	60052	124	139	147	184	199	206	215	—	254	—	A T
		F	717	-244	60127	137	146	153	197	207	229	248	—	280	—	T
		F	717	-294	60053	145	149	158	201	225	248	261	—	315	—	A T
		F	717	-344	60329	146	152	168	206	238	257	279	—	331	—	T
		F	717	-394	60054	152	158	177	215	251	277	312	—	366	—	A T
		F	717	-444	60055	155	168	184	235	264	296	330	—	391	—	A T
		F	717	-494	60056	158	175	188	248	277	315	346	—	428	—	K A T
		F	717	-544	60129	168	178	199	254	288	321	364	—	450	—	T
		F	717	-594	60057	169	180	200	260	293	324	374	—	467	—	K A T
		F	717	-794	60125	238	242	260	339	380	437	488	—	622	—	K
		F	717	-894	60126	254	258	288	368	412	464	529	—	673	—	K

SK = Fiók T = Ajtó (R/L) K = Csapóajtó A = Kihúzó B = Lap FL = Csuklós liftajtó L = Liftajtó

Frontok

furatok nélkül, fogantyú nélkül

		Rövid megnevezés			Rendelési szám	Pontok / Árcsoport										Használható mint
			Magasság	Szélesség		1	2	3	4	5	6	7	8	9	10	
Front (egyrészes) folytonos	781 mm magas	F	781	-594	60276	172	180	199	273	299	336	377	—	480	—	T
	789 mm magas	F	789	-144	60251	124	131	145	172	183	193	204	—	248	—	A
		F	789	-194	60252	127	136	152	178	201	209	219	—	273	—	A T
		F	789	-244	60377	139	146	158	197	216	235	253	—	305	—	T
		F	789	-294	60253	149	155	165	213	238	263	288	—	333	—	A T
		F	789	-344	60378	152	158	174	225	251	277	308	—	365	—	T
		F	789	-394	60254	153	164	184	235	261	296	327	—	393	—	A T
		F	789	-444	60255	158	168	185	250	291	326	362	—	426	—	A T
		F	789	-494	60256	168	177	197	257	296	330	366	—	453	—	A T
		F	789	-544	60379	171	180	199	267	299	334	374	—	467	—	T
		F	789	-594	60257	174	184	200	276	301	340	380	—	482	—	A T
Front (egyrészes) folytonos	861 mm magas	F	861	-144	60330	124	133	153	178	190	206	219	—	270	—	A
		F	861	-194	60331	127	143	161	188	206	222	237	—	296	—	A T
		F	861	-244	60332	139	147	168	200	219	248	266	—	321	—	T
		F	861	-294	60333	146	152	169	204	239	258	288	—	346	—	A T
		F	861	-344	60334	149	155	177	215	257	289	329	—	397	—	T
		F	861	-394	60335	153	164	180	238	266	299	334	—	412	—	A T
		F	861	-444	60336	158	168	185	257	292	315	362	—	458	—	A T
		F	861	-494	60337	168	177	199	270	298	323	381	—	502	—	A T
		F	861	-544	60338	174	180	201	280	314	342	404	—	521	—	T
		F	861	-594	60147	178	185	206	299	331	365	428	—	542	—	A T

Frontok

furatok nélkül, fogantyú nélkül

		Rövid megnevezés			Rendelési szám	Pontok Árcsoport 1	2	3	4	5	6	7	8	9	10	Használható mint
			Magasság	Szélesség												
Front (egyrészes) folytonos	933 mm magas	F	933	-294	60277	147	153	172	206	241	260	289	—	352	—	A T
		F	933	-394	60278	155	165	184	239	270	301	339	—	415	—	A T
		F	933	-444	60279	161	169	188	258	293	318	364	—	460	—	T
		F	933	-494	60280	169	178	200	272	299	324	383	—	505	—	T
	933 mm magas	F	933	-594	60281	180	188	207	301	339	366	429	—	543	—	T
	1005 mm magas	F	1005	-444	60160	194	188	201	267	314	358	384	—	549	—	T
	1005 mm magas	F	1005	-594	60282	199	206	229	331	381	425	470	—	612	—	T
		F	1077	-444	60340	201	204	218	296	330	374	416	—	568	—	T
		F	1077	-594	60341	207	222	248	362	397	439	501	—	631	—	T
	1149 mm magas	F	1149	-444	60344	213	225	251	334	362	406	450	—	587	—	T
	1149 mm magas	F	1149	-594	60283	219	242	279	403	428	480	531	—	647	—	T
	1221 mm magas	F	1221	-594	60345	242	260	324	448	469	511	581	—	688	—	T
	1293 mm magas	F	1293	-294	60197	194	215	266	330	330	362	391	—	504	—	A T
		F	1293	-394	60198	207	229	298	374	380	423	466	—	606	—	A T
		F	1293	-494	60199	216	238	318	432	434	486	540	—	658	—	T
		F	1293	-594	60284	237	270	331	461	482	529	616	—	718	—	T
	1365 mm magas	F	1365	-294	60892	225	231	272	340	352	377	404	—	526	—	A T
		F	1365	-394	60792	242	248	305	384	402	439	480	—	632	—	A T
		F	1365	-494	60592	253	257	327	445	458	510	558	—	688	—	T
		F	1365	-594	60492	272	292	342	476	510	572	634	—	752	—	T
	1437 mm magas	F	1437	-294	60347	228	235	277	346	358	377	416	—	540	—	A T
		F	1437	-394	60348	242	251	311	393	412	439	491	—	641	—	A T
		F	1437	-494	60349	254	258	330	461	467	510	572	—	696	—	T
		F	1437	-594	60350	299	305	352	486	527	558	647	—	775	—	T
Front (egyrészes) folytonos	1509 mm magas	F	1509	-294	36700	248 [1]	256 [2]	302 [3]	377	413 [4]	448	—	—	—	—	A T
		F	1509	-394	36701	267 [1]	274 [2]	333 [3]	431	480 [4]	529	—	—	—	—	A T
		F	1509	-444	36702	272 [1]	279 [2]	349 [3]	458	508 [4]	558	—	—	—	—	T
		F	1509	-494	36703	274 [1]	283 [2]	362 [3]	483	534 [4]	584	—	—	—	—	T
		F	1509	-594	36704	305 [1]	308 [2]	383 [3]	527	580 [4]	632	—	—	—	—	T
	1581 mm magas	F	1581	-294	36707	603 [1]	615 [2]	635 [3]	731	780 [4]	831	—	—	—	—	A T
		F	1581	-394	36711	612 [1]	632 [2]	672 [3]	774	828 [4]	896	—	—	—	—	A T
		F	1581	-444	36713	621 [1]	641 [2]	675 [3]	804	885 [4]	956	—	—	—	—	T
		F	1581	-494	36714	641 [1]	660 [2]	698 [3]	819	896 [4]	967	—	—	—	—	T
		F	1581	-594	36715	654 [1]	672 [2]	705 [3]	858	905 [4]	984	—	—	—	—	T

1) Laser, 463 sz. front típuson kívül 2) Csak Riva, 839, 842, 843 sz. front 3) Structura, 402, 405 sz. front típuson kívül
4) Inline 526 típuson kívül

Frontok

furatok nélkül, fogantyú nélkül

		Rövid megnevezés			Rendelési szám	Pontok Árcsoport										Használható mint
			Magasság	Szélesség		1	2	3	4	5	6	7	8	9	10	
Frontlap (egyrészes) folytonos, feszítő vasalattal 	2013 mm magas	F	2013	-294	36716	746 [1]	772 [2]	832 [3]	940	965 [4]	1.019	—	—	—	—	A T
		F	2013	-394	36717	768 [1]	796 [2]	883 [3]	997	1.040 [4]	1.110	—	—	—	—	A T
		F	2013	-494	36718	783 [1]	822 [2]	915 [3]	1.089	1.121 [4]	1.210	—	—	—	—	T
		F	2013	-594	36719	815 [1]	860 [2]	940 [3]	1.130	1.184 [4]	1.261	—	—	—	—	T
	2085 mm magas	F	2085	-294	36720	752 [1]	778 [2]	840 [3]	952	977 [4]	1.034	—	—	—	—	A T
		F	2085	-394	36725	769 [1]	802 [2]	889 [3]	1.018	1.050 [4]	1.129	—	—	—	—	A T
		F	2085	-494	36726	793 [1]	823 [2]	924 [3]	1.098	1.139 [4]	1.226	—	—	—	—	T
		F	2085	-594	36728	819 [1]	863 [2]	940 [3]	1.146	1.191 [4]	1.278	—	—	—	—	T
	2157 mm magas	F	2157	-294	36729	783 [1]	794 [2]	845 [3]	962	997 [4]	1.048	—	—	—	—	A T
		F	2157	-394	36730	804 [1]	821 [2]	896 [3]	1.028	1.072 [4]	1.145	—	—	—	—	A T
		F	2157	-494	36731	829 [1]	842 [2]	933 [3]	1.110	1.162 [4]	1.248	—	—	—	—	T
		F	2157	-594	36733	856 [1]	883 [2]	949 [3]	1.161	1.219 [4]	1.320	—	—	—	—	T
	2229 mm magas	F	2229	-294	36734	785 [1]	797 [2]	851 [3]	968	1.003 [4]	1.048	—	—	—	—	A T
		F	2229	-394	36737	804 [1]	823 [2]	902 [3]	1.035	1.082 [4]	1.145	—	—	—	—	A T
		F	2229	-494	36740	831 [1]	844 [2]	936 [3]	1.127	1.172 [4]	1.248	—	—	—	—	T
		F	2229	-594	36741	882 [1]	896 [2]	961 [3]	1.172	1.237 [4]	1.305	—	—	—	—	T

1) Laser, 463 sz. front típuson kívül 2) Csak Riva, 839, 842, 843 sz. front 3) Structura, 402, 405 sz. front típuson kívül
4) Inline 526 típuson kívül

Frontok

furatok nélkül, fogantyú nélkül

		Rövid megnevezés			Rendelési szám	Pontok Árcsoport										Használható mint
			Magasság	Szélesség		1	2	3	4	5	6	7	8	9	10	
Front csapolva																
Front csapolva (kétrészes) 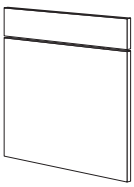 *Stílus- és keretprogramok 194 mm szélességben csak külsőélprofilokkal rendelkeznek, nincs kitöltés!*	141 + 573 mm	FV	717	-194	60075	147	152	164	184	201 [1]	210	247	—	—	—	A T
		FV	717	-294	60076	152	158	175	206	229 [1]	250	277	—	—	—	A T
		FV	717	-394	60077	164	175	188	235	257 [1]	277	321	—	—	—	T
		FV	717	-444	60078	169	180	199	250	270 [1]	291	333	—	—	—	T
		FV	717	-494	60079	177	185	200	258	280 [1]	312	356	—	—	—	T
		FV	717	-594	60080	180	199	206	280	315 [1]	333	387	—	—	—	T
										1) Inline 526 típuson kívül						
Front csapolva (kétrészes) 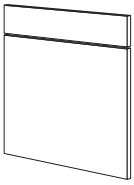	141 + 645 mm	FV	789	-194	60262	152	158	177	206	218 [1]	232	248	—	—	—	A T
		FV	789	-294	60263	175	180	188	239	260 [1]	286	311	—	—	—	A T
		FV	789	-394	60264	178	199	210	257	291 [1]	323	356	—	—	—	T
		FV	789	-444	60265	188	201	215	273	314 [1]	350	383	—	—	—	T
		FV	789	-494	60266	197	206	218	280	323 [1]	356	387	—	—	—	T
		FV	789	-594	60267	200	209	225	304	321 [1]	362	403	—	—	—	T
										1) Inline 526 típuson kívül						
Front csapolva (kétrészes) 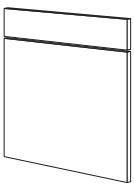	141 + 717 mm	FV	861	-194	60395	155	168	196	226	235 [1]	242	250	—	—	—	A T
		FV	861	-294	60396	201	206	201	276	292 [1]	318	342	—	—	—	A T
		FV	861	-394	60397	199	218	235	279	323 [1]	356	385	—	—	—	T
		FV	861	-444	60398	207	219	235	301	362 [1]	394	432	—	—	—	T
		FV	861	-494	60399	210	225	237	305	365 [1]	402	435	—	—	—	T
		FV	861	-594	60143	225	242	312	374	415 [1]	439	508	—	—	—	T
										1) Inline 526 típuson kívül						

LINE N frontok

furatok nélkül

Csak a LINE N programokhoz szállítható.

		Rövid megnevezés			Rendelési szám	Pontok / Árcsoport										Használható mint
			Magasság	Szélesség		1	2	3	4	5	6	7	8	9	10	
LINE N frontok																
Front (egyrészes) folytonos 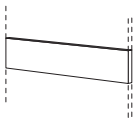 *Csak a LINE N bútorokhoz szállítható: Look 099, Laser 615, Riva 371, Structura 382, Touch 317, Senso 357, Flash 648, StoneArt 566, Easytouch 945, Natura 157, Inox 808, Focus 312, Softline 187, Novalux 115*	66 mm magas	F	66	-594	60228	92	101	104	108	114	120	—	—	—	—	B
	106 mm magas	F	106	-594	60291	92	101	104	108	114	120	—	—	—	—	SK
	130 mm magas	F	130	-594	60301	101	104	105	120	121	123	—	—	—	—	SK
	163 mm magas	F	163	-294	60151	102	104	107	117	128	142	—	—	—	—	SK
		F	163	-394	60152	104	105	108	121	134	145	—	—	—	—	SK
		F	163	-444	60153	105	107	111	123	136	146	—	—	—	—	SK
		F	163	-494	60154	104	108	120	126	139	149	—	—	—	—	SK
		F	163	-594	60155	117	120	126	139	150	162	—	—	—	—	SK
		F	163	-794	60156	131	137	143	146	164	180	—	—	—	—	SK
		F	163	-894	60157	140	143	145	147	168	188	—	—	—	—	SK
		F	163	-994	60158	146	149	152	155	177	199	—	—	—	—	SK
		F	163	-1194	60226	161	165	168	169	197	222	—	—	—	—	SK
	186 mm magas	F	186	-594	60302	120	121	123	147	164	180	—	—	—	—	SK
	196 mm magas	F	196	-594	60292	120	121	123	149	168	183	—	—	—	—	SK
Front (egyrészes) folytonos 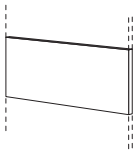 *Csak a LINE N bútorokhoz szállítható: Look 099, Laser 615, Riva 371, Structura 382, Touch 317, Senso 357, Flash 648, StoneArt 566, Easytouch 945, Natura 157, Inox 808, Focus 312, Softline 187, Novalux 115*	330 mm magas	F	330	-294	60161	107	123	133	152	165	178	—	—	—	—	A
		F	330	-394	60162	115	124	137	153	171	190	—	—	—	—	A
		F	330	-444	60163	121	126	139	155	174	194	—	—	—	—	A
		F	330	-494	60164	128	137	146	158	178	199	—	—	—	—	A
		F	330	-594	60165	145	147	164	178	201	223	—	—	—	—	A
		F	330	-794	60166	153	158	174	196	216	238	—	—	—	—	A
		F	330	-894	60167	161	165	178	204	226	250	—	—	—	—	A
		F	330	-994	60168	168	172	185	210	235	257	—	—	—	—	A
		F	330	-1194	60227	177	180	204	238	260	280	—	—	—	—	A
	402 mm magas	F	402	-294	60303	107	121	131	149	169	183	—	—	—	—	A
		F	402	-394	60304	118	124	137	165	185	203	—	—	—	—	A
		F	402	-444	60305	124	127	146	156	184	209	—	—	—	—	A
		F	402	-494	60306	139	143	149	165	191	215	—	—	—	—	A
		F	402	-594	60307	147	152	155	184	212	239	—	—	—	—	A
		F	402	-794	60308	172	169	175	201	228	256	—	—	—	—	A
		F	402	-894	60309	178	175	177	209	238	266	—	—	—	—	A
		F	402	-994	60310	190	185	188	235	261	289	—	—	—	—	A
		F	402	-1194	60311	206	201	207	258	298	334	—	—	—	—	A

LINE N frontok

furatok nélkül

Csak a LINE N programokhoz szállítható.

		Rövid megnevezés			Rendelési szám	Pontok / Árcsoport										Használható mint
			Magasság	Szélesség		1	2	3	4	5	6	7	8	9	10	
Front (egyrészes) folytonos	690 mm magas	F	690	-144	60099	120	124	137	174	178	183	—	—	—	—	A
		F	690	-294	60171	140	145	164	196	218	239	—	—	—	—	A T
		F	690	-394	60172	146	152	175	207	238	267	—	—	—	—	A T
		F	690	-444	60173	147	155	184	225	257	289	—	—	—	—	A T
		F	690	-494	60174	155	164	188	237	272	307	—	—	—	—	A T
		F	690	-594	60175	166	174	204	251	283	317	—	—	—	—	A T
Front (egyrészes) folytonos	729 mm magas	F	729	-594	60296	169	180	199	273	305	334	—	—	—	—	T
	762 mm magas	F	762	-144	60312	121	127	143	174	180	185	—	—	—	—	A
		F	762	-294	60313	147	153	164	209	235	258	—	—	—	—	A T
		F	762	-394	60314	150	168	184	228	260	292	—	—	—	—	A T
		F	762	-444	60315	156	174	188	247	279	312	—	—	—	—	A T
		F	762	-494	60316	166	177	196	253	292	329	—	—	—	—	A T
		F	762	-594	60317	172	184	200	273	305	336	—	—	—	—	A T
	776 mm magas	F	776	-594	60297	172	180	199	273	307	339	—	—	—	—	T
Front (egyrészes) folytonos	906 mm magas	F	906	-594	60189	178	185	206	299	333	366	—	—	—	—	T
	978 mm magas	F	978	-594	60318	197	204	225	329	375	422	—	—	—	—	T
	1050 mm magas	F	1050	-594	62411	200	213	239	346	393	437	—	—	—	—	T
	1122 mm magas	F	1122	-594	60320	213	235	257	381	407	461	—	—	—	—	T
	1194 mm magas	F	1194	-594	62412	231	251	302	425	467	508	—	—	—	—	T
	1338 mm magas	F	1338	-594	60299	251	277	334	467	491	533	—	—	—	—	T
	1410 mm magas	F	1410	-594	62414	292	302	345	482	518	555	—	—	—	—	T

Csak a LINE N bútorokhoz szállítható:
Look 099, Laser 615, Riva 371, Structura 382, Touch 317, Senso 357, Flash 648, StoneArt 566, Easytouch 945, Natura 157, Inox 808, Focus 312, Softline 187, Novalux 115

Csak a LINE N bútorokhoz szállítható:
Look 099, Laser 615, Riva 371, Structura 382, Touch 317, Senso 357, Flash 648, StoneArt 566, Easytouch 945, Natura 157, Inox 808, Focus 312, Softline 187, Novalux 115

Csak a LINE N bútorokhoz szállítható:
Look 099, Laser 615, Riva 371, Structura 382, Touch 317, Senso 357, Flash 648, StoneArt 566, Easytouch 945, Natura 157, Inox 808, Focus 312, Softline 187, Novalux 115

LINE N frontok
furatok nélkül

Csak a LINE N programokhoz szállítható.

		Rövid megnevezés	Magasság	Szélesség	Rendelési szám	Pontok / Árcsoport 1	2	3	4	5	6	7	8	9	10	Használható mint
Front (egyrészes) folytonos	1482 mm magas	F	1482	-294	60285	241	248	293	366	396	423	—	—	—	—	A T
		F	1482	-394	60286	258	266	326	418	458	499	—	—	—	—	A T
		F	1482	-494	60287	267	274	352	476	518	559	—	—	—	—	T
		F	1482	-594	60288	302	307	372	514	561	607	—	—	—	—	T
	1554 mm magas	F	1554	-294	60321	254	261	310	387	429	470	—	—	—	—	A T
		F	1554	-394	60322	274	282	342	445	502	559	—	—	—	—	A T
		F	1554	-494	60323	280	292	372	491	550	609	—	—	—	—	T
		F	1554	-594	60324	307	310	394	540	600	657	—	—	—	—	T

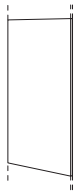

Csak vízszintes fogómélyedésekkel rendelkező állószekrényekhez szállítható.

Csak a LINE N bútorokhoz szállítható:
Look 099, Laser 615,
Riva 371, Structura 382,
Touch 317, Senso 357,
Flash 648, StoneArt 566,
Easytouch 945,
Natura 157, Inox 808,
Focus 312, Softline 187,
Novalux 115

Üvegajtók
furatokkal együtt, fogantyúval együtt

		Szélesség cm-ben	Rendelési szám	Pontok / Árcsoport 1	2	3	4	5	6	7	8	9	10
Keretes üvegajtók													
Keretes üvegajtó, 357 mm magas, a WKG*-36 elemhoz	36325	**50**	35937	296	301	304	312	318	339	365	—	375	—
	36326	**60**	35938	318	323	329	330	333	365	397	—	412	—
	36328	**80**	35939	356	362	364	366	374	428	461	—	479	—
	36329	**90**	35940	375	380	381	385	391	448	502	—	521	—
	36330	**100**	35941	397	403	406	412	415	467	526	—	558	—
	36332	**120**	35942	445	450	453	457	502	546	587	—	635	—
Üvegbetétes ajtó, 717 mm magas, a WG*-1 elemhez	30104/32109	**45**	27930	479	488	508	520	540	564	591	—	621	—
	30105/32110	**50**	27931	486	508	521	533	558	591	622	—	642	—
	30106	**60**	27932	521	533	553	568	615	642	679	—	702	—
Üvegbetétes ajtó, 789 mm magas, a WG*-2 elemhez	41104/42109	**45**	60686	505	515	530	555	581	612	642	—	673	—
	41105/42110	**50**	60586	517	530	558	575	603	635	670	—	702	—
	41106	**60**	60486	559	571	590	618	656	692	730	—	762	—
Üvegbetétes ajtó, 861 mm magas, a WG*-3 elemhez	51104/51109	**45**	60381	531	540	558	590	623	656	692	—	724	—
	51105/51110	**50**	60382	543	558	591	618	645	688	717	—	761	—
	51106	**60**	60383	594	606	631	669	698	742	781	—	823	—
Részben üvegezett keretes üvegajtó, 717 mm magas, a WGGT*-1 elemhez	30103/30113	**45**	60238	—	—	—	561 [1]	—	—	—	—	—	—
	30107/30115	**50**	60239	—	—	—	578 [1]	—	—	—	—	—	—
	30108	**60**	60240	—	—	—	610 [1]	—	—	—	—	—	—
								1) Csak Frame 419					
Részben üvegezett keretes üvegajtó, 789 mm magas, a WGGT*-2 elemhez	41103/41113	**45**	60293	—	—	—	588 [1]	—	—	—	—	—	—
	41107/41115	**50**	60294	—	—	—	609 [1]	—	—	—	—	—	—
	41108	**60**	60295	—	—	—	645 [1]	—	—	—	—	—	—
								1) Csak Frame 419					
Részben üvegezett keretes üvegajtó, 861 mm magas, a WGGT*-3 elemhez	51103/51113	**45**	60360	—	—	—	629 [1]	—	—	—	—	—	—
	51107/51115	**50**	60361	—	—	—	658 [1]	—	—	—	—	—	—
	51108	**60**	60362	—	—	—	707 [1]	—	—	—	—	—	—
								1) Csak Frame 419					
Üvegbetétes felhajtható ajtó, 357 mm magas, a WFLG*-1 / WFLGG*-1 elemhez	felül 32371	**50**	35902	288	291	296	299	304 [1]	329	356	—	—	—
	alul 32371/32355	**50**	35903	308	311	312	318	323 [1]	345	368	—	—	—
	felül 32372	**60**	35904	310	312	315	318	323 [1]	353	381	—	—	—
	alul 32372/32356	**60**	35905	324	329	331	333	339 [1]	371	403	—	—	—
	felül 32373	**80**	35906	346	355	356	361	364 [1]	407	450	—	—	—
	alul 32373/32358	**80**	35907	362	365	366	374	380 [1]	423	466	—	—	—
	felül 32374	**90**	35908	365	368	374	375	381 [1]	431	482	—	—	—
	alul 32374/32359	**90**	35909	380	383	385	391	402 [1]	456	508	—	—	—
	felül 32375	**100**	35910	383	385	397	402	406 [1]	463	520	—	—	—
	alul 32375/32360	**100**	35911	403	407	412	415	419 [1]	473	529	—	—	—
	felül 32376	**120**	35912	434	437	438	439	475 [1]	510	571	—	—	—
	alul 32376/32362	**120**	35913	450	456	457	458	491 [1]	524	590	—	—	—
								1) Inline 526 típuson kívül					
Üvegbetétes felhajtható ajtó, 429 mm magas, a WFLG*-2 / WFLGG*-2 elemhez	felül 45355/43411	**50**	28428	299	302	307	310	321 [1]	333	366	—	—	—
	felül 45356/43412	**60**	28429	323	326	329	331	347 [1]	362	396	—	—	—
	felül 45358/43413	**80**	28430	364	369	371	375	397 [1]	416	466	—	—	—
	felül 45359/43414	**90**	28431	381	384	391	393	418 [1]	444	499	—	—	—
	felül 45360/43415	**100**	28432	404	407	419	422	448 [1]	472	540	—	—	—
	felül 45362/43416	**120**	28433	457	460	461	463	498 [1]	530	591	—	—	—
								1) Inline 526 típuson kívül					

Üvegajtók
furatokkal együtt, fogantyúval együtt

		Szélesség cm-ben	Rendelési szám	Pontok Árcsoport 1	2	3	4	5	6	7	8	9	10
Szegmentált üvegajtók / Frontelemek Boulevard faliszekrényekhez													
Szegmentált üvegajtó, 717 mm magas, WGLS*-1 faliszekrényekhez és WGB*-1 Boulevard faliszekrényekhez	31434/34440/35437	**45**	28784	200	201	206	247	266 [1]	305	—	—	—	—
	31435/34441/35438	**50**	28785	201	204	207	253	276 [1]	312	—	—	—	—
	31436/35439	**60**	28786	204	206	209	260	289 [1]	327	—	—	—	—
				1) Inline 526 típuson kívül									
Szegmentált üvegajtó, 789 mm magas, WGLS*-2 faliszekrényekhez és WGB*-2 Boulevard faliszekrényekhez	41434/41440/45437	**45**	60687	201	204	207	248	270 [1]	308	—	—	—	—
	41435/41441/45438	**50**	60587	204	206	209	254	277 [1]	314	—	—	—	—
	41436/45439	**60**	60487	206	207	213	263	292 [1]	329	—	—	—	—
				1) Inline 526 típuson kívül									
Szegmentált üvegajtó, 861 mm magas, WGLS*-3 faliszekrényekhez és WGB*-3 Boulevard faliszekrényekhez	51431/51440/52437	**45**	60688	204	206	209	250	273 [1]	310	—	—	—	—
	51432/51441/52438	**50**	60588	206	207	210	257	279 [1]	315	—	—	—	—
	51433/52439	**60**	60488	207	209	215	266	296 [1]	330	—	—	—	—
				1) Inline 526 típuson kívül									
Szegmentált üvegajtó, 1293 mm magas, WGLS*-130 faliszekrényekhez és WGB*-130 Boulevard faliszekrényekhez	25551/25794	**45**	60694	245	248	345	435	464 [1]	493	—	—	—	—
	25552/25795	**50**	60695	251	254	361	456	486 [1]	517	—	—	—	—
	25553/25796	**60**	60696	260	261	375	491	531 [1]	571	—	—	—	—
				1) Inline 526 típuson kívül									
Osztottüveges frontok felhajtható ajtós faliszekrényekhez													
osztottüveges front 717 mm magas, WKSGLS*-1 faliszekrényekhez	32405	**50**	60493	201	204	207	253	276 [1]	315	—	—	—	—
	32406	**60**	60494	204	206	209	260	289 [1]	329	—	—	—	—
	32408	**80**	60495	216	225	242	301	327 [1]	383	—	—	—	—
	32409	**90**	60496	226	237	257	329	356 [1]	413	—	—	—	—
				1) Inline 526 típuson kívül									
Frontelemek bárszekrényajtós faliszekrényekhez													
Bárszekrényajtó, 357 mm magas, WKB*-36 elemhez	34334	**45**	35334	137	143	156	172	196	210	225	—	276	—
	34335	**50**	35335	146	153	164	177	199	215	231	—	279	—
	34336	**60**	35336	158	165	169	200	219	247	261	—	311	—
	34338	**80**	35338	177	180	188	213	237	258	279	—	324	—
	34339	**90**	35339	184	188	196	222	250	273	304	—	334	—
Frontelemek Square faliszekrényekhez													
Szállítható színek Square üveges frontokhoz: 321. sz. Alumínium keretes front nemesacél hatású, 02. sz. Mattüveggel 308. sz. Alumínium keretes front nemesacél hatású, 035. sz. Szürke üveggel 329. sz. Alumínium keretes front fekete 39. sz. Fekete üveggel													
Square felhajtható üveges ajtó, 357 mm magas WKSQ*-36 elemhez **A színtáblázatot lásd fent**	37515	**50**	39035	456	456	456	456	456	456	456	456	456	456
	37516	**60**	39036	479	479	479	479	479	479	479	479	479	479
	37518	**80**	39038	552	552	552	552	552	552	552	552	552	552
	37519	**90**	39039	578	578	578	578	578	578	578	578	578	578
	37520	**100**	39040	604	604	604	604	604	604	604	604	604	604
	37522	**120**	39042	647	647	647	647	647	647	647	647	647	647
Square üveges ajtó, 717 mm magas WSQ*-1 elemhez **A színtáblázatot lásd fent**	37524/37529	**45**	39031	542	542	542	542	542	542	542	542	542	542
	37525/37531	**50**	39032	559	559	559	559	559	559	559	559	559	559
	37526	**60**	39033	594	594	594	594	594	594	594	594	594	594
Square üveges ajtó, 789 mm magas WSQ*-2 elemhez **A színtáblázatot lásd fent**	41524/41529	**45**	60690	569	569	569	569	569	569	569	569	569	569
	41525/41531	**50**	60590	588	588	588	588	588	588	588	588	588	588
	41526	**60**	60490	626	626	626	626	626	626	626	626	626	626
Square üveges ajtó, 861 mm magas WSQ*-3 elemhez **A színtáblázatot lásd fent**	51524/51529	**45**	60367	593	593	593	593	593	593	593	593	593	593
	51525/51531	**50**	60368	618	618	618	618	618	618	618	618	618	618
	51526	**60**	60369	656	656	656	656	656	656	656	656	656	656

Üvegajtók
furatokkal és fogantyúkkal együtt

		Szélesség cm-ben	Rendelési szám	Pontok Árcsoport 1	2	3	4	5	6	7	8	9	10
Square harmonika felnyíló ajtó, 357 mm magas	alul 31575	**50**	39045	529	529	529	529	529	529	529	529	529	529
WFLSQ*-1 elemhez	alul 31576	**60**	39046	555	555	555	555	555	555	555	555	555	555
A színtáblázatot lásd fent	alul 31578	**80**	39048	606	606	606	606	606	606	606	606	606	606
	alul 31579	**90**	39049	631	631	631	631	631	631	631	631	631	631
	alul 31580	**100**	39050	654	654	654	654	654	654	654	654	654	654
	alul 31582	**120**	39052	705	705	705	705	705	705	705	705	705	705
Square felnyíló ajtó, 717 mm magas	31595	**50**	39055	618	618	618	618	618	618	618	618	618	618
WKSSQ*-1 elemhez	31596	**60**	39056	654	654	654	654	654	654	654	654	654	654
A színtáblázatot lásd fent	31598	**80**	39058	717	717	717	717	717	717	717	717	717	717
	31599	**90**	39059	758	758	758	758	758	758	758	758	758	758

Frontelemek Flat faliszekrényekhez

Szállítható színek Flat üveges frontokhoz:
431 alpesi fehér alumínium keretes front 02 sz. matt üveggel
434 palaszürke alumínium keretes front 035 sz. szürke üveggel
438 fekete alumínium keretes front 39 sz. fekete üveggel
440 alumínium keretes front
fekete 48 matt fekete üveggel

Flat üveges ajtó, 717 mm magas	32483	**30**	60371	518	518	518	518	518	518	518	518	518	518
WF*-1 elemhez	32484/32489	**45**	28464	584	584	584	584	584	584	584	584	584	584
A színtáblázatot lásd fent	32485/32490	**50**	28465	609	609	609	609	609	609	609	609	609	609
	32486	**60**	28466	647	647	647	647	647	647	647	647	647	647
Flat üveges ajtó, 789 mm magas	43483	**30**	60891	553	553	553	553	553	553	553	553	553	553
WF*-2 elemhez	43484/43489	**45**	60691	612	612	612	612	612	612	612	612	612	612
A színtáblázatot lásd fent	43485/43490	**50**	60591	637	637	637	637	637	637	637	637	637	637
	43486	**60**	60491	682	682	682	682	682	682	682	682	682	682
Flat üveges ajtó, 861 mm magas	50483	**30**	60373	588	588	588	588	588	588	588	588	588	588
WF*-3 elemhez	50484/50489	**45**	60374	637	637	637	637	637	637	637	637	637	637
A színtáblázatot lásd fent	50485/50490	**50**	60375	669	669	669	669	669	669	669	669	669	669
	50486	**60**	60376	712	712	712	712	712	712	712	712	712	712
Flat üveges ajtó, 1293 mm magas	26493	**30**	60390	771	771	771	771	771	771	771	771	771	771
WF*-130 elemhez	26494	**45**	60391	861	861	861	861	861	861	861	861	861	861
A színtáblázatot lásd fent	26495	**50**	60392	896	896	896	896	896	896	896	896	896	896
	26496	**60**	60393	965	965	965	965	965	965	965	965	965	965

Tartozékok alsószekrényekhez

			Rövid megnevezés	Rendelési szám	Méretek in cm-ben: Magasság	Méretek in cm-ben: Szélesség	Pontok
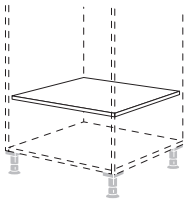	Belső polc alsószekrényekhez fehér, élek körben bevonattal, 16 mm vastag, 474 mm mély, polctartóval együtt **Szállítható színek:** 036 Beltéri fehér 194 Palaszürke *Ha a megrendelésben nem tüntetik fel a színt, a 036. sz. Beltéri fehér kivitel kerül szállításra.*		**EB20**	**9014**		20	58
			EB30	**9015**		30	60
			EB40	**9016**		40	61
			EB45	**7234**		45	64
			EB50	**9017**		50	66
			EB60	**9018**		60	69
			EB80	**9021**		80	70
			EB90	**9047**		90	72
			EB100	**9019**		100	73
			EB120	**9020**		120	79
	Rögzítővasalat a mosogatólemezekhez, csapokkal együtt			**2604**			13,9
	Hővédő lemez Oldalprofil hővédelemként a tűzhelyszekrényekhez és a felülre szerelt sütőkhöz való készülékszekrényekhez, 2 darab (balra/jobbra)		**HSS**	**4501**			42
	1 készlet Vario-Clips hátsó fali rögzítés, a következőkkel: 8 Vario-Clips, 16 csavar			**2695**			16,8
	Burkolat szifonkivágáshoz 1-részes rendszer a szifonkivágás borításához műanyagból, palaszürke Külső méretek (Ma x Sz x Mé): 58 x 227 x 260 mm Sz x Mé szifonkivágáshoz: 210 x 250mm, mosogatófiókos és mosdó alatti szekrényekben való alkalmazáshoz, 450 mm szélességtől megfelelő. *Az MP-PTOSA (7962) szifonkivágással csak 500 mm szekrényszélességtől alkalmazható.*			**3332**			44
	Hulladékgyűjtő rendszer külön az SPU(D)A* / UA SA* / U(D)AASA* elemhez	21039		**10478**		30	477
		21041		**10479**		45	526
		23214		**10480**		60	499
		23254 / 21208		**10475**		45	390
		23255 / 21209		**10476**		50	399
		23256 / 21210		**10477**		60	403
	Hulladékgyűjtő rendszer külön az SPU(D)A-AF* elemhez	21277 / 20274		**10472**		45	518
		21278 / 20275		**10473**		50	526
		21279 / 20276		**10474**		60	537
	Hulladékgyűjtő rendszer külön az SPU(D)A-A* elemhez	22294 / 22284		**10489**		45	320
		22295 / 22285		**10490**		50	326
		22296 / 22286		**10491**		60	346
	Flex 21 egyenkénti hulladékgyűjtő rendszer UDAASA*, (N)SPU(D)2A-AF*, GUWST elemekhez 600 mm szekrényszélességtől tervezhető.			**10470**			520
	mint előbb, azonban 400 mm mélységű kihúzható elemekhez.			**10471**			496
	Vasalatkészlet a HU tűzhelyszekrényhez	22315		**2641**			10,1
	Tömítés a tűzhelyszekrényekhez	22315, 309, 31311, 33309, 37311, 41311		**2677**		60	13,9
	Fém tartóelem a tűzhelyszekrényekhez	22315, 309, 31311, 33309, 37311, 41311		**2678**		60	16,8

Alkatrészek

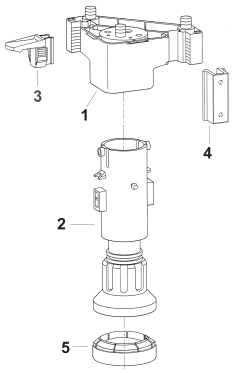

		Rövid megnevezés	Rendelési szám	Méretek in cm-ben		Pontok
				Magasság	Szélesség	
1. ábra: Csúszóadapter Vario lábazatrendszerhez az alsó laphoz történő csapoláshoz és csavarozáshoz	1 darab		**4225**	5		9,2
2. ábra: lábazathüvely hüvely, a csúszóadapterbe helyezéshez, megfelelő a köv. lábazatmagassághoz:	1 darab		**4236**	7		9,2
	1 darab		**4206**	10		9,6
	1 darab		**4207**	15		10,1
	1 darab		**4208**	20		10,5
2. ábra: lábazathüvely, megfelelő a HU tűzhelyszekrényhez, 315 sz. elem	4 darab		**4227**	10		16,4
	4 darab		**4228**	15		16,5
	4 darab		**4229**	20		17,2
2. ábra: lábazathüvely, megfelelő a forgatható és átlós forgatható sarokszekrényekhez (padló mélyebben)	6 darab		**4230**	10		19,7
	6 darab		**4231**	15		19,9
	6 darab		**4232**	20		20,4
3. ábra: illesztőelem, a lábazatlemezhez, a csúszóadapter bepattintásához	1 darab		**4209**			9,2
4. ábra: tartóelem, az oldalsó lábazatlemez rögzítéséhez (visszahajtás öntapadós szalaggal)	1 darab		**4210**			9,2
5. ábra: emelőbetét, magasságkiegyenlítésként hézagokhoz, a bedugható hüvelyek alá	1 darab	**SOFA1**	**4188**	1		9,2
	1 darab	**SOFA2**	**4189**	2		9,6
ábra nélkül: emelőbetét lábazathüvelyekhez, 70 mm magas	1 darab	**SOFAK**	**4199**	2		9,6
Lábazatláb felár ellenében Magasság 20 mm, fekete műanyagból, magasságban állítható: -2 / + 8 mm, csomagegység: 5 darab, **5 darab 5 mm magas adapterrel**, fürdőszobaszekrények, oldalszekrények és speciális magasságú alsószekrények padlón álló lakótér-tervezéséhez	4 darab	**SFB20-4**	**4247**			47
	5 darab	**SFB20-5**	**4248**			51
ábra nélkül: 90°-os lábazat sarokprofil készlet a következőkkel: 3 lábazat-sarokprofil, 2 lábazat-összekötő profil, csavarok			**4864**			9,8
ábra nélkül: 135°-os lábazat sarokprofil készlet a következőkkel: 2 lábazati belső sarokprofil, 2 lábazati külső sarokprofil, csavarok			**4866**			16,4
Borulásgátló fali szereléshez csavarokkal és tiplikkel együtt			**2639**			10,1
Borulásgátló fali szereléshez csavarokkal és tiplikkel együtt 2 borulásgátló, rögzítőanyag és szerelési útmutató		**KIPPS20**	**3507**			13,1
Vasalatkészlet pultba építhető páraelszívókhoz 120 mm-nél kisebb lábazatmagasság esetén szükséges, ha a csatornavezetéket a szekrények alá tervezik		**BB-ML**	**99147**			7,9

			Rövid megnevezés	Rendelési szám	Méretek in cm-ben		Pontok
					Magasság	Szélesség	
Tartozék magasszekrényekhez / állószekrényekhez							
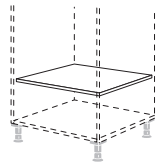	Belső polc magasszekrényekhez / állószekrényekhez fehér, élek körben bevonattal, 16 mm vastag, 474 mm mély polctartóval együtt **Szállítható színek:** 036 Beltéri fehér 194 Palaszürke		**EB30**	**9015**		30	60
			EB40	**9016**		40	61
			EB50	**9017**		50	66
			EB60	**9018**		60	69
	mint az előbb, azonban HE100 sarok-magasszekrényhez*		**EBHE**	**9048**		100	73
	Borulásgátló fali szereléshez csavarokkal és tiplikkel együtt			**2639**			10,1
	Borulásgátló fali szereléshez csavarokkal és tiplikkel együtt 2 borulásgátló, rögzítőanyag és szerelési útmutató		**KIPPS20**	**3507**			13,1
	Felfogótálca a mosogatógép-szekrényhez (ezüstszínű)	47511, 45511, 47512, 45512		**4852**		45	61
		34785, 30785, 47510, 45510		**4858**		60	66
	Front-csatlakoztató lemez állószekrényekhez *Megrendelésnél kérjük megadni az Inline 526, Pura 917 modellhez vagy a lécfogantyús frontokhoz történő alkalmazást.*			**4841**			8,8
Tartozék faliszekrényekhez							
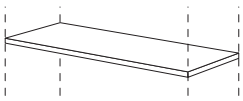	Belső polc faliszekrényekhez fehér, élek körben bevonattal, 16 mm vastag, 305 mm mély, polctartóval együtt, **350 mm oldalmélységhez** **Szállítható színek:** 036 Beltéri fehér 194 Palaszürke		**EB-W15**	**29005**		15	54
			EB-W20	**29010**		20	54
			EB-W25	**29012**		25	55
			EB-W30	**29030**		30	55
			EB-W35	**29013**		35	58
			EB-W40	**29031**		40	60
			EB-W45	**29032**		45	60
			EB-W50	**29033**		50	60
			EB-W55	**29034**		55	61
			EB-W60	**29035**		60	61
			EB-W80	**29036**		80	66
			EB-W90	**29037**		90	66
			EB-W100	**29038**		100	69
			EB-W120	**29039**		120	72
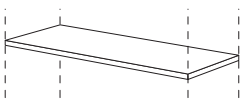	Repro belső polc faliszekrényekhez korpuszszínű, élek körben bevonattal, 16 mm vastag, 305 mm mély, polctartóval együtt, **350 mm oldalmélységhez**		**EB-WG50**	**29095**		50	74
			EB-WG60	**29096**		60	79
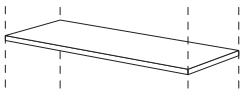	Belső polc párhuzamosan nyíló, harmonika felnyíló ajtókkal és felnyíló ajtókkal rendelkező faliszekrényekhez fehér, élek körben bevonva, 16 mm vastag, 278 mm mély, polctartóval együtt **350 mm oldalmélységhez**		**EB-WFLS15**	**29040**		15	54
			EB-WFLS50	**29045**		50	60
			EB-WFLS60	**29046**		60	61
			EB-WFLSP80	**29048**		80	64
			EB-WFLSP90	**29049**		90	66
			EB-WFLP100	**29050**		100	66
			EB-WFLP120	**29051**		120	70

Alkatrészek

			Rövid megnevezés	Rendelési szám	Méretek in cm-ben		Pontok
					Magasság	Szélesség	
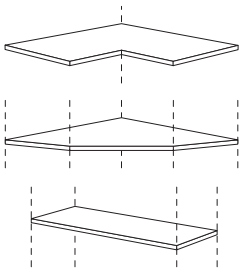	Belső polc fali sarokszekrényekhez fehér, élek körben bevonva, 16 mm vastag, polctartóval együtt **350 mm oldalmélységhez**	32160/52160	**EB-WE60**	**29052**		60	107
		32165/52165	**EB-WE65**	**29053**		65	108
		32168/52168	**EB-WE80**	**29055**		80	164
		32687/51687	**EB-WEK80**	**29054**		80	64
		32169/52169	**EB-WE90**	**29056**		90	177
		32697/51697	**EB-WEK90**	**29057**		90	66
		31150/52150	**EB-WED60**	**29058**		60	123
		32677/51677	**EB-WEV60**	**29059**		60	61
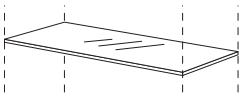	Üveg belső polc üvegajtós faliszekrényekhez, 5 mm vastag, 305 mm mély, **350 mm oldalmélységhez** *2 darabos készletár.*		**EBG-W30**	**29060**		30	79
			EBG-W40	**29129**		40	83
			EBG-W45	**29061**		45	86
			EBG-W50	**29062**		50	96
			EBG-W60	**29063**		60	105
			EBG-W90	**29064**		90	139
			EBG-W100	**29065**		100	153
			EBG-W120	**29066**		120	180
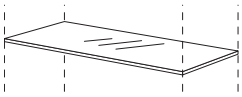	Üveg belső polc **osztott felnyíló ajtókkal vagy felnyíló ajtókkal rendelkező faliszekrényekhez** 6 mm vastag, 278 mm mély **350 mm oldalmélységhez** *2 darabos készletár.*		**EBG-WFLS50**	**29165**		50	101
			EBG-WFLS60	**29166**		60	108
			EBG-WFLS80	**29168**		80	126
			EBG-WFLS90	**29169**		90	143
			EBG-WFL100	**29170**		100	156
			EBG-WFL120	**29172**		120	185
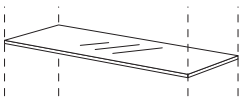	Üveg belső polc **műanyag zsaluval rendelkező felhelyezhető szekrényekhez** 6 mm vastag *Ár darabonként.*	hasznos mélység 284 mm	**EBG-AJ50**	**29024**		50	74
		hasznos mélység 284 mm	**EBG-AJ60**	**29025**		60	83
		hasznos mélység 284 mm	**EBG-AJ90**	**29026**		90	105
		hasznos mélység 343 mm	**EBG-AJT50**	**29640**		50	96
		hasznos mélység 343 mm	**EBG-AJT60**	**29641**		60	105
		hasznos mélység 343 mm	**EBG-AJT90**	**29642**		90	139
		hasznos mélység 495 mm	**EBG-AJTT50**	**29190**		50	105
		hasznos mélység 495 mm	**EBG-AJTT60**	**29192**		60	115
		hasznos mélység 495 mm	**EBG-AJTT90**	**29194**		90	149
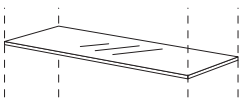	Üveg talapzatelem **műanyag zsaluval rendelkező felhelyezhető szekrényekhez** 6 mm vastag *Ár darabonként.*	hasznos mélység 284 mm	**KBG-AJ50**	**29027**		50	74
		hasznos mélység 284 mm	**KBG-AJ60**	**29028**		60	83
		hasznos mélység 284 mm	**KBG-AJ90**	**29029**		90	105
		hasznos mélység 343 mm	**KBG-AJT50**	**29645**		50	96
		hasznos mélység 343 mm	**KBG-AJT60**	**29646**		60	105
		hasznos mélység 343 mm	**KBG-AJT90**	**29647**		90	139
		hasznos mélység 495 mm	**KBG-AJTT50**	**29191**		50	105
		hasznos mélység 495 mm	**KBG-AJTT60**	**29193**		60	115
		hasznos mélység 495 mm	**KBG-AJTT90**	**29195**		90	149
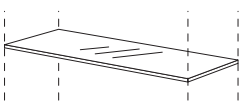	Üveg belső polc **üveg zsaluval rendelkező felhelyezhető szekrényekhez** 6 mm vastag *Ár darabonként.*	hasznos mélység 268 mm	**EBG-AJG50**	**29069**		50	74
		hasznos mélység 268 mm	**EBG-AJG60**	**29070**		60	83
		hasznos mélység 330 mm	**EBG-AJGT50**	**7295**		50	86
		hasznos mélység 330 mm	**EBG-AJGT60**	**3849**		60	104
		hasznos mélység 450 mm	**EBG-AJGTT50**	**29186**		50	102
		hasznos mélység 450 mm	**EBG-AJGTT60**	**29188**		60	111

Alkatrészek

			Rövid megnevezés	Rendelési szám	Méretek in cm-ben		Pontok
					Magasság	Szélesség	
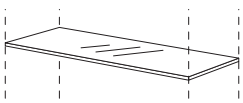	Üveg talapzatelem **üveg zsaluval rendelkező felhelyezhető szekrényekhez** 6 mm vastag *Ár darabonként.*	hasznos mélység 268 mm	**KBG-AJG50**	**29067**		50	74
		hasznos mélység 268 mm	**KBG-AJG60**	**29068**		60	83
		hasznos mélység 330 mm	**KBG-AJGT50**	**9153**		50	86
		hasznos mélység 330 mm	**KBG-AJGT60**	**9155**		60	104
		hasznos mélység 450 mm	**KBG-AJGTT50**	**29187**		50	102
		hasznos mélység 450 mm	**KBG-AJGTT60**	**29189**		60	111
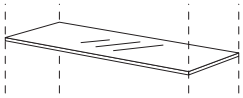	Üveg belső polc **Climber-hez** 8 mm vastag *Ár darabonként.*	311 mm mély	**EBG-WC50**	**29080**		50	74
		311 mm mély	**EBG-WC60**	**29081**		60	83
		311 mm mély	**EBG-WC80**	**29082**		80	96
		311 mm mély	**EBG-WC90**	**29083**		90	105
		311 mm mély	**EBG-WC100**	**29084**		100	111
	Borulásgátló fali szereléshez csavarokkal és tiplikkel együtt			**2639**			10,1
	Függesztővasalat a zárópolchoz	31722, 41722, 51722		**2602**			10,1
	1 pár faliszekrény-felfüggesztő (2020-as kollekció)			**2692**			16,8
	1 pár fedősapka faliszekrény-felfüggesztőhöz, ezüstszínű (2020-as kollekció)			**3892**			8,6
	1 pár fedősapka az elrejtett polcfüggesztő vasalathoz (2020-as kollekció)			**4802**			8,6
	1 pár fedősapka rejtett faliszekrény- / polcfüggesztő vasalathoz (a 2021-es kollekciótól) **Szállítható kivitelek:** 106 Fehér, 014 Nemesacél hatású *Kérjük, megrendeléskor adja meg a kívánt kivitelt.*			**2929**			3,8
	Fémsín a faliszekrények felfüggesztéséhez	kiegyenlítő és sarokelemekhez		**9613**		5,8	8,8
		150 mm széles faliszekrényhez		**9583**		10	8,8
		300 mm széles faliszekrényhez		**9698**		25	8,8
		350 mm széles faliszekrényhez		**9587**		30	8,8
		400 mm széles faliszekrényhez		**9699**		35	8,8
		450 mm széles faliszekrényhez		**9700**		40	8,8
		500 mm széles faliszekrényhez		**9644**		45	12,1
		550 mm széles faliszekrényhez		**9615**		50	12,1
		600 mm széles faliszekrényhez		**9645**		55	12,1
		Sarokszekrény 800 (785) mm széles		**9617**		73,5	14,5
		Sarokszekrény 800 (800) mm széles		**9588**		75	14,7
		Sarokszekrény 900 (885) mm széles		**9628**		83,5	15,5
		800 mm széles faliszekrényhez		**9618**		75	14,5
		900 mm széles faliszekrényhez		**9632**		85	15,5
		1000 mm széles faliszekrényhez		**9646**		95	15,5
		1200 mm széles faliszekrényhez		**9633**		115	17,5
	Távtartó lemez a fémsínek közötti távolságtartáshoz, 20 darab			**2687**			10,1
	1 készlet rögzítőkapocs a WZB elemhez (4 darab)			**2603**			10,1
	Tisztítókészlet üvegzsaluhoz **AJG felhelyezhető szekrényekhez** Speciális tisztítószer az üveglemezekhez kiegészítésként (a felhelyezhető szekrény szállítmánya tartalmazza)		**RS-AJG**	**3847**			61

Alkatrészek

			Rövid megnevezés	Rendelési szám	Méretek in cm-ben		Pontok
					Magasság	Szélesség	
Sarokpánt-tartozékok							
	Sensys gyorsszerelésű üreges sarokpánt beépített tompítással	Nyílóajtós szekrények 110°-os nyílásszöggel	**TSD110**	**6320**			21
		Nyílóajtós szekrények 95°-os nyílásszöggel	**TSD95**	**6323**			22
		Sarokszekrények, 165°-os nyílásszög	**TS165**	**7441**			22,9
	Gyorsszerelésű süllyesztett sarokpánt tompítás nélkül	Hűtőszekrényajtók 110°-os nyílásszög	**TS110**	**7431**			15,5
	Szerelőlap gyorsszerelésű süllyesztett sarokpánthoz	Aventos osztott felnyíló ajtós faliszekrényekhez	**MPD0**	**6325**			9,2
		Sensys D3 nyílóajtókhoz	**MPD**	**7474**			8,6
		Sensys D8 800 x 800 mm sarokszekrényhez	**MPD8**	**6331**			15,5
	Plastdyvel Műanyag tipli a Sensys gyorsszerelésű üreges sarokpánthoz		**TSKD**	**6330**			4,1
Általános tartozékok							
	Polctartó, tiszta fém	egyszerű (20 db)	**FTB20**	**9524**			16,8
		borulásgátlóval (20 db)	**FTBK20**	**9527**			16,8
	Ajtóütköző (20 darab)			**2682**			10,1
	DUO gyerekzár oldalra nyíló ajtókhoz, 10 darab, csavarokkal együtt			**3929**			73
	Elülső tömítés a korpusz hézagpótló léceihez 2232 mm fix hosszúság. *Adja meg a korpusz színét!*			**2625**			13,9
	Távtartó profil fedőlaphoz MP-LADB 0,5 mm vastag, átlátszó Fix hosszúság: 5000 mm			**3330**			17,7
ábr. n.	**Távtartó profil fedőlapokhoz alulra szerelhetőként 3 mm vastag, átlátszó** Fix hosszúság: 3420 mm		**DP-ADB**	**9888**			41
	Távtartó profil KB* párkánypolchoz, 5 mm vastag, átlátszó *Ár megkezdett 1000 mm-enként*			**2652**			10,1
	Szigetelő szalag fénytakaró lécekhez / zajszigetelő szalag LINE N konyhákhoz Fix hosszúság: 3000 mm			**2653**			16,8
	Távtartók a LINE N konyhákhoz fogantyú nélküli LINE N alsó- és állószekrényekhez, 15 mm széles, 10 darab/tasak		**NDH10**	**59017**		1,5	9,2
	Munkalap-vasalat befogózár-összekötővel lemezekkel és enyvvel együtt			**9424**			22
	SLIM LINE munkalap-vasalat befogózár-összekötővel lemezekkel és enyvvel együtt			**9423**			69
	35 mm-es élfólia a korpusz hátulsó szegélyéhez *Ár megkezdett 1000 mm-enként.* *Adja meg a korpusz színét!*			**4980**			19,9

PP szegélyek

		Rövid megnevezés	Rendelési szám	Méretek in cm-ben: Magasság	Méretek in cm-ben: Szélesség	Pontok
PP-szegély (vastag szegély ragasztó nélkül) 25 mm vastag fedőlapokhoz és oldalfalakhoz, munkalap-dekorban	1,5 / 28 mm		**4930**			16,8
25 mm vastag fedőlapokhoz vagy oldalfalakhoz, magasfényű vagy ultra magasfényű	1,5 / 28 mm		**4967**			20
25 mm vastag fedőlapokhoz vagy oldalfalakhoz, matt dekorokkal	1,5 / 28 mm		**4977**			16,8
50 mm vastag fedőlapokhoz vagy oldalfalakhoz, matt dekorokkal	2,0 / 54 mm		**4970**			21,5
50 mm vastag fedőlapokhoz vagy oldalfalakhoz, magasfényű vagy ultra magasfényű	2,0 / 54 mm		**4992**			25,7
16 mm vastag fülkeborításhoz, munkalap-dekorban	1,2 / 19 mm		**4976**			15,3
16 mm vastag korpuszanyaghoz és Color Concept színekben	1,2 / 19 mm		**9134**			16,8
16 mm vastag fedőlapokhoz, oldalfalakhoz, fülkeborításokhoz és korpuszanyaghoz matt dekor kivitelben	1,2 / 19 mm		**4974**			15,3
16 mm vastag fedőlapokhoz vagy oldalfalakhoz, magasfényű vagy ultra magasfényű	1,2 / 19 mm		**9119**			17,5
19 mm-es matt dekor korpuszanyaghoz	1,2 / 23 mm		**4975**			13,9
100 mm vastag fedőlapokhoz és APP pultlapokhoz	1,5 / 104 mm		**9131**			64,2
16 mm vastag Slim Line munkalaphoz	1,5 / 21 mm	**APSLDKA**	**9114**			16,5
25 mm vastag munkalapokhoz	1,5 / 30 mm	**APDKA25**	**9108**			17,7
38 mm vastag munkalapokhoz *Ár megkezdett 1000 mm-enként.*	1,5 / 38 mm	**APDKA**	**9112**			20

10

Tervezési utasítások
Méretvázlatok
Telepítési utasítások

Állószekrények magasságrasztere

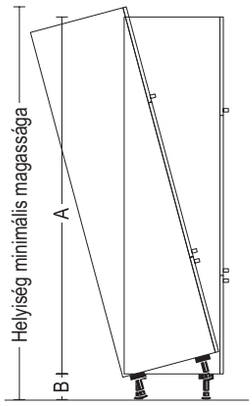

Helyiségek minimális magassága

A* \ B*	70 mm	100 mm	150 mm	200 mm
2016 mm	2147 mm	2176 mm	2224 mm	2273 mm
2088 mm	2217 mm	2246 mm	2295 mm	2343 mm
2160 mm	2287 mm	2316 mm	2365 mm	2414 mm
2232 mm	2357 mm	2386 mm	2435 mm	2484 mm

A* = Szekrénymagasság
B* = Lábazatmagasság

Magasság raszter, korpuszmagasságok

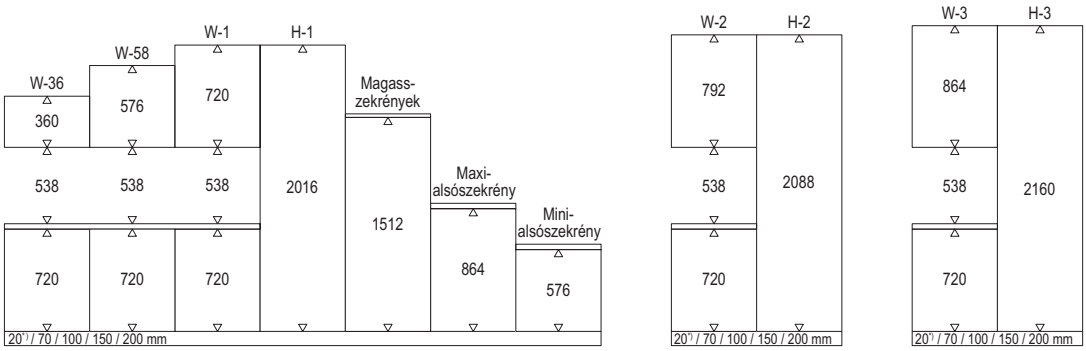

Magasság raszter, XL-korpuszmagasságok

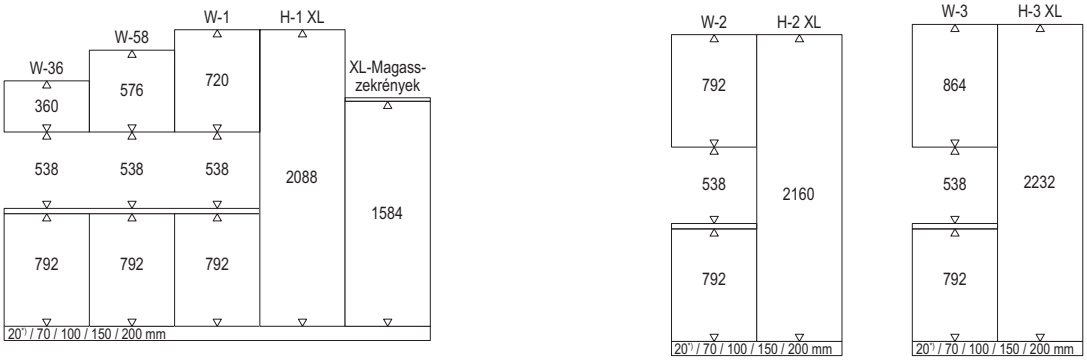

Magasság raszter, Standard és Maxi frontméretek

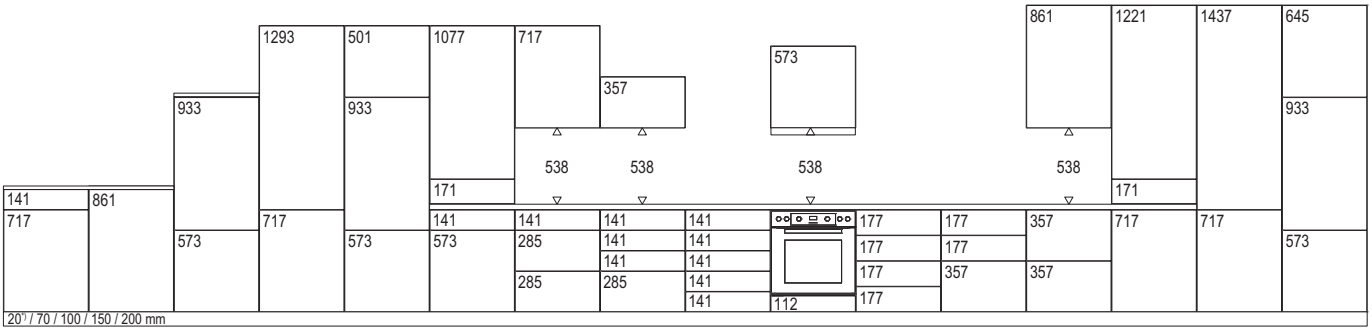
141
861
717
573
933
1293
717
501
933
573
1077
171
717
573
357
538
538
538

Magasság raszter, XL-frontméretek, Magasság 1

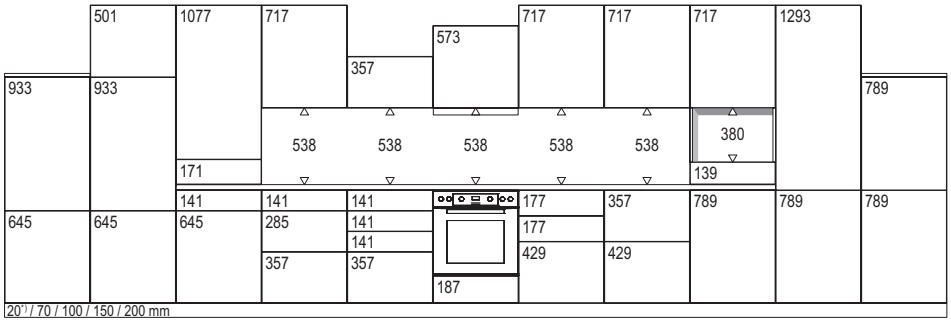

Magasság raszter, XL-frontméretek, Magasság 2

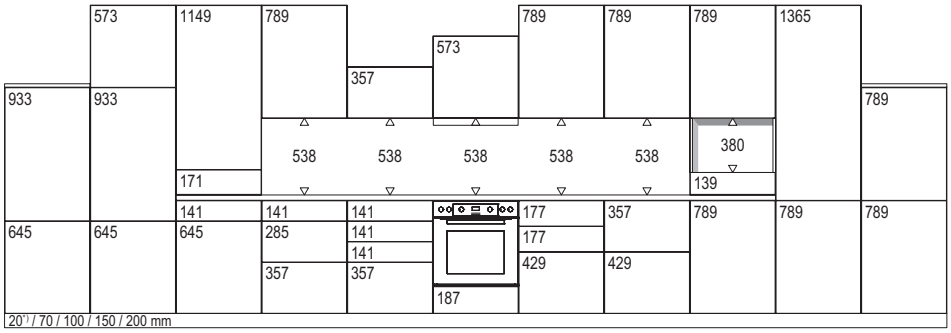

Magasság raszter, XL-frontméretek, Magasság 3

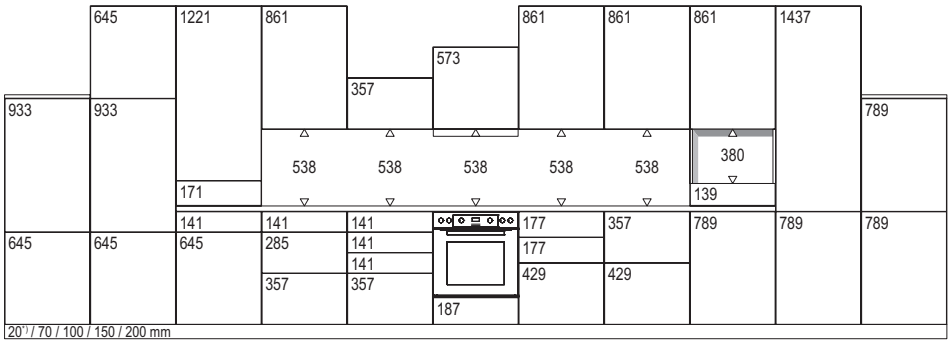

*) Ergonómiai okokból a 20 mm-es lábazatmagasságot nem szabad a konyha úgynevezett aktív területein (főzés, mosogatás, hűtés) alkalmazni.

Alsószekrények
Lezáró vagy előre húzott tervezés / Hézagpótló lécek

UDIAAD*15

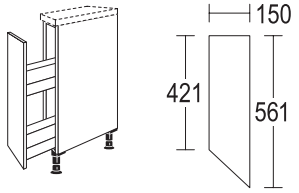

Kihúzható szekrény, átlós
- Bal vagy jobb oldali elemként tervezhető.
- Záróelemként tervezve a rövid oldal = 421 mm korpuszmélység a lezáró oldal.
- Az állítási méret 150 mm, ügyeljen a munkalap esetleges kinyúlására.
- Tervezési oldal a hosszú oldal = 550 mm korpuszmélység (tervezési méret: 550 mm).
- A szállítás lábakkal és lábazatlemezzel együtt történik.
- Ha ez az elem előrehúzott megoldásként kerül alkalmazásra, 140 mm-rel kell előrehúzni. Alkalmazható pl. előrehúzott tűzhelymegoldásokhoz.

UDIA(A)D*25

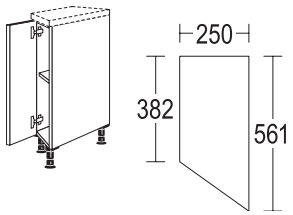

Kihúzható szekrény / alsó szekrény, átlós
- Bal vagy jobb oldali elemként tervezhető.
- Záróelemként tervezve a rövid oldal = 382 mm korpuszmélység a lezáró oldal.
- Az állítási méret 250 mm, ügyeljen a munkalap esetleges kinyúlására.
- Tervezési oldal a hosszú oldal = 550 mm korpuszmélység (tervezési méret: 550 mm).
- A szállítás lábakkal és lábazatlemezzel együtt történik.
- Ha ez az elem előrehúzott megoldásként kerül alkalmazásra, 179 mm-rel kell előrehúzni. Alkalmazható pl. előrehúzott tűzhelymegoldásokhoz.

URA32(-X)

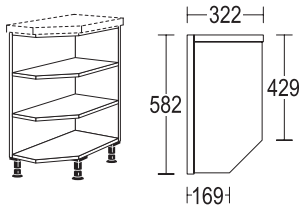

Alsószekrény lezáró polc, egyik oldalán ferdén levágva
- Bal vagy jobb oldali elemként tervezhető.
- Oldalmélység = 582 mm
- Szélesség = 322 mm
- Tervezési oldal a hosszú oldal = 582 mm korpuszmélység.
- Az állítási méret a munkalap kinyúlásával együtt 340 mm.
- A szállítás lábakkal és lábazatlemezzel együtt történik.

URA18(-X)

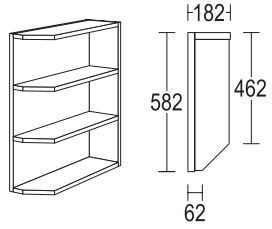

Alsószekrény lezáró polc, átlósan levágva
- Bal vagy jobb oldali elemként tervezhető.
- Oldalmélység = 582 mm
- Szélesség = 182 mm
- Tervezési oldal a hosszú oldal = 582 mm korpuszmélység.
- Az állítási méret a munkalap kinyúlásával együtt 200 mm.
- A szállítás lábak és lábazatlemez nélkül történik, a lábazat-visszahajlás a mellette álló alsószekrényhez kerül rögzítésre.
- Alulra beépíthető készülékek mellé nem tervezhető.

UPE(-X/-M)

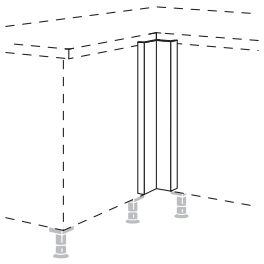

Alsószekrény – Hézagpótló sarokelemek
- A nem használt sarok tervezési mérete 650 x 650 mm.
- Az elülső hézagpótló elem (elülső sarokléc) 70 x 70 mm széles (UPE-X/-M elem), vagy egy 50 - 170 mm-es oldalhosszabbítással (UPE-V-X/-M elem) tervezhető.
- A sarok hézagpótló elemek méretre vágása és felcsavarozása gyárilag történik.
  A tervezési méretet megrendelésnél pontosan meg kell adni. Helyben nincs lehetőség kiigazításokra.
- A tervezett méretek megváltoztatását mínusz 20 mm és plusz 100 mm között gyárilag lehet elvégezni.
- A 90° feletti és alatti szögváltozások alapvetően lehetségesek, lásd az UPE-VAR / 175 felárat.
  Kivételek: 90 és 178°-os szögváltoztatások lehetségesek a 240 / 430-as lécfogantyúval ellátott terveknél.
- A mellette álló elemek rácsavarozására szolgáló rövidített korpuszborítást a szállítási egység tartalmazza.
- Ha a hézagpótló elem mellé mosogatógépet tervezünk, a hézagpótló sarokelemet 561 mm mély oldalrésszel kell tervezni (MP-GS felár), max.140 mm oldalhosszabbítással (MP-GS felár).
- A 650 x 650 mm-es sarokméret lehetővé teszi a sarok melletti fiókokkal vagy elől kihúzható fiókokkal való tervezést; a kiálló fogantyúk nem jelentenek akadályt. Kérjük, hogy tervezésekor vegye figyelembe a megfelelő fogantyúmagasságot. Ez a 2. regiszterben található.

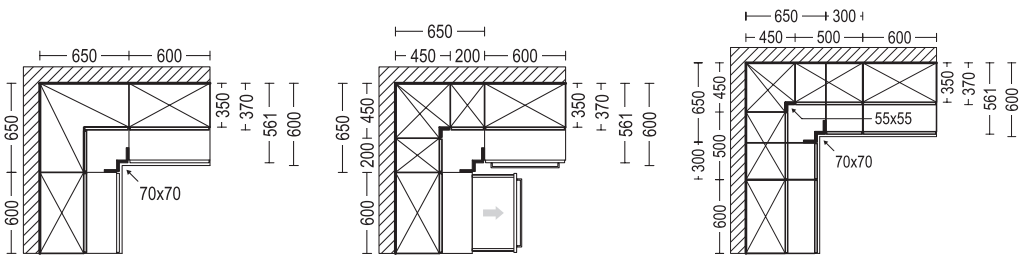

135°-os sarok hézagpótló elemek

UPE135-2(-X/-M)

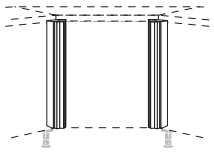

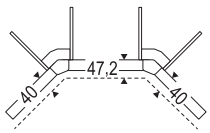

135°-os sarok hézagpótló elem-készlet, idom elem

- Tervezési méret alsószekrénnyel, 600 mm széles = 1050 x 1050 mm. A tervezési méret nem módosítható.
- Szállítási egység = 2 darab (balra és jobbra).
- Nem szállítható Pura 917-hez, Inline 526-hoz, Stone Art 566, Easytouch 945, 240 / 430. sz. lécfogantyúhoz és 1050 mm-nél nagyobb tervezési méretekhez.
  Ezekben az esetekben az UPE135-2-V(-X) / (332 / 37332 / 22332) elemeket alkalmazza.
- 585 mm-es munkalapmélységnél nem lehetséges.
- Ha mosogatógépet terveznek a hézagpótló elem mellé, a sarok hézagpótló elemet 561 mm mély oldalrésszel kell tervezni (MP-GS felár).
- Szög-változtatások nem lehetségesek.

UPE135-2-V(-X/-M)

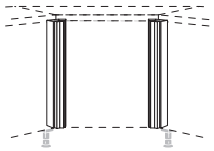

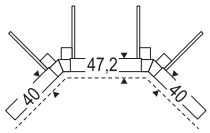

135°-os sarok hézagpótló elem-készlet, frontanyag

- 2-szárú, ferdére enyvezett frontanyag
- Tervezési méret alsószekrénnyel, 600 mm széles = 1050 - 1190 mm x 1050 - 1190 mm.
- Szállítási egység = 2 darab (balra és jobbra).
- Ha mosogatógépet terveznek a hézagpótló elem mellé, a sarok hézagpótló elemet 561 mm mély oldalrésszel kell tervezni (MP-GS felár).
- Szög-változtatások lehetségesek.

UPE135(-X/-M)

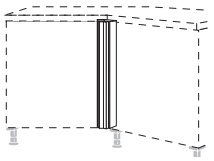

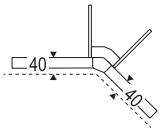

135°-os sarok hézagpótló elem, idom elem

- Tervezéstől függő 135° -os sarokmegoldások
- Tervezési méret = 259 x 259 mm. A tervezési méret nem módosítható.
- Nem szállítható Pura 917-hez, Inline 526-hoz, Stone Art 566, Easytouch 945, 240. / 430. sz. lécfogantyúhoz és 1050 mm-nél nagyobb tervezési méretekhez.
  Ezekben az esetekben az UPE135-V(-X/-M) / (331 / 37331 / 21331) elemeket alkalmazza.
- 585 mm-es munkalapmélységnél nem lehetséges.
- Ha mosogatógépet terveznek a hézagpótló elem mellé, a sarok hézagpótló elemet 561 mm mély oldalrésszel kell tervezni (MP-GS felár).
- Szög-változtatások nem lehetségesek.

UPE135-V(-X/-M)
HPE135-V*(-X*)

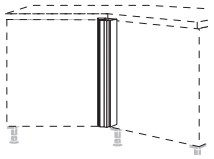

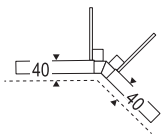

135°-os sarok hézagpótló elem, frontanyag

- Tervezéstől függő 135° -os sarokmegoldások
- 2-szárú, ferdére enyvezett frontanyag
- Tervezési méret = 259 x 400 mm.
- Ha mosogatógépet terveznek a hézagpótló elem mellé, a sarok hézagpótló elemet 561 mm mély oldalrésszel kell tervezni (MP-GS felár).
- Szög-változtatások lehetségesek.

Alsószekrények | Sarokmegoldások

UE(D) 80 / 90 (-X)
UE(D)T 80 / 90 (-X/-M)

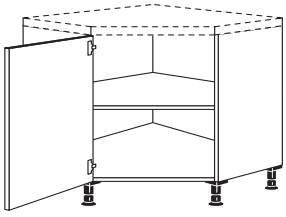

UE(D) 80 / 90 (-X)

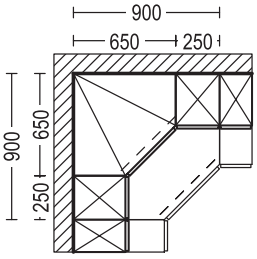

Átlós sarokszekrény nyílóajtóval

- Állófelület / tervezési méret = 800 x 800 mm / 900 x 900 mm
- A teljes ajtó 300 mm / 450 mm széles
- Az oldalmélység 561 mm
- A sarokszekrény a helyszínen szétszerelhető.
- A belső polcok utólagos cseréjére és kiegészítésére az elemek esetében nincs lehetőség. Ein Wechsel und Ergänzen der Einlegeböden ist nachträglich nicht möglich.

Figyelem:

- Ne tervezzen tűzhelyet előre álló fogantyúkkal a sarokszekrény mellé.
- Ne tervezzen mosogatót és főzőlapot a sarokszekrény mellé, a munkalap-illesztés melletti kivágások miatt. Ne tervezzen mélyebben fekvő munkalapot csatlakoztatva.
- A 18 sz. furatkép esetében a következő fogantyúkkal nem lehetséges: 370, 620, 650, 890.

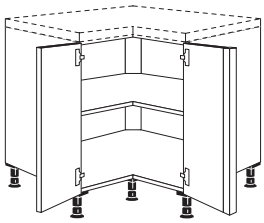

U(D)TE 80 / 90 (-X/-M)

Forgatható sarokszekrény

- Állófelület / tervezési méret = 800 x 800 mm / 900 x 900 mm
- Az oldalmélység 561 mm
- A sarokszekrény a helyszínen szétszerelhető.
- Térbe állított tervezés esetén a hátsófal-borítás csak a korpusz anyagában rendelhető. A lábazat magasságnak megfelelően a padlóig folytonosan rendelje meg. Hátfalburkolatok frontkivitelben, lásd RFD80-72 és RFD90-72.
- Lezárás tervezésekor támasztóoldal vagy oldallap javasolt.
- A belső polcok utólagos cseréjére és kiegészítésére nincs lehetőség U(D)TE80/90(-X/-M) típus.
- Az UE(D)K(-X/-M) elem szigetes tervezésénél folytonos hátfalborítás (RKS*) szükséges.

Figyelem:

- U(D)TE80/90(-X/-M) és UE(D)TK80/90(-X) sarokszekrényhez kapcsolódóan ne tervezzen előre húzott megoldásokat. Ajtónyitás nem lehetséges.
- Az U(D)TE80/90(-X/-M) és UE(D)TK80/90(-X) sarokszekrényhez csatlakozásnál ne tervezzen be kisebb szekrénymagasságot. Ajtónyitás nem lehetséges.
- Amennyiben az UE(D)K(-X/-M) elemet lezárásként tervezik, akkor lezáró oldalfal szükséges.

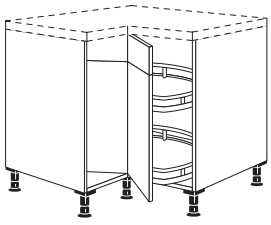

UE(D)K 80 / 90 (-X/-M)

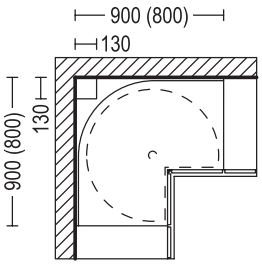

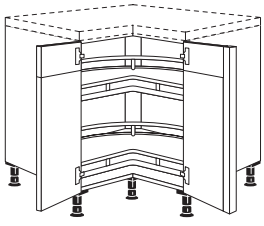

UE(D)TK 80 / 90 (-X)

Tervezési lehetőségek 800 x 800 mm sarokmegoldás esetén

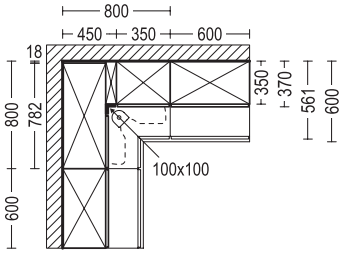

Tervezési lehetőségek 900 x 900 mm sarokmegoldás esetén

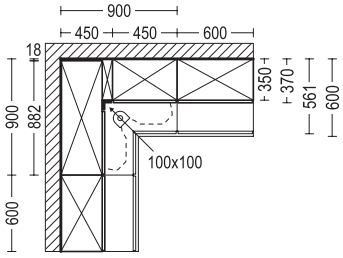

A LINE N konyhákhoz való speciális sarokmegoldásokat lásd a 8. regiszterben

Alsószekrények | Sarokmegoldások

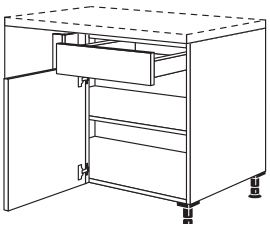

UE...(-X/-M)

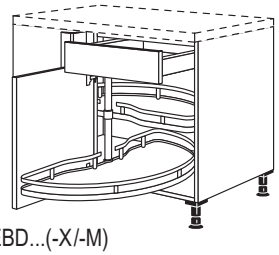

UEBD...(-X/-M)

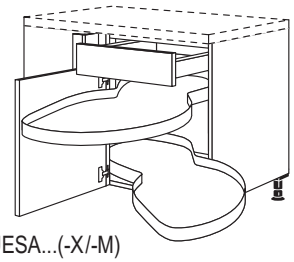

UESA...(-X/-M)

Fél sarokszekrény (XL-magasság is, Maxi magasságban is)

- Minden sarokszekrény kap egy sarok hézagpótló elemet, amelyet gyárilag méretre vágnak és felcsavaroznak. A tervezési méretet megrendelésnél pontosan meg kell adni. Helyben nincs lehetőség a kiigazításokra.
- A 90° feletti és alatti szögváltozások alapvetően lehetségesek, lásd az UPE-VAR / 175 felárat. Kivételek: 90 és 178°-os szögváltoztatások lehetségesek a 240 / 430-as lécfogantyúval ellátott terveknél.
- A tervezett méretek megváltoztatását mínusz 20 mm és plusz 100 mm között gyárilag lehet elvégezni.
- A mellette álló elemek rácsavarozására szolgáló rövidített korpuszborítást a szállítási egység tartalmazza.
- Az ajtó nyitásiránya egyidejűleg a sarokfordító iránya is.
- Adja meg a jobb vagy a bal oldalt, hogy a sarokszekrény a megfelelő nyitásiránnyal kerüljön kiszállításra.
- Ha egy mosogatógépet terveznek a sarokszekrény mellé, a sarok hézagpótló elemet 561 mm mély oldalelemmel kell megtervezni (MP-GS felár).

A fél sarokszekrények mérettáblázata mm-ben:

Tervezési méret	**= 650 x**	**1050**	**1100**	**1150**	**1250**
Korpuszszélesség	=	900	900	1000	1000
Ajtószélesség	=	394	444	494	594
változtatható (tervezési méret)	**= 630 - 750 x**	**1030 - 1150**	**1080 - 1200**	**1130 - 1250**	**1230 - 1350**
nem használható	=	150	200	150	250
Fali sarokszekrény állófelülete	=	650 x 650	650 x 650	650 x 650	650 x 650
kiegészítő faliszekrény-szélesség	=	400	450	500	600

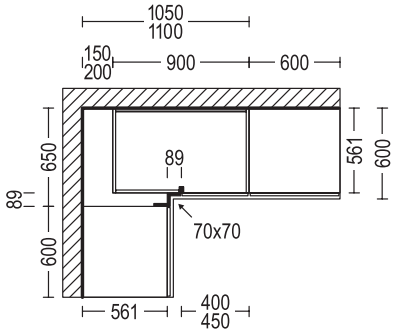

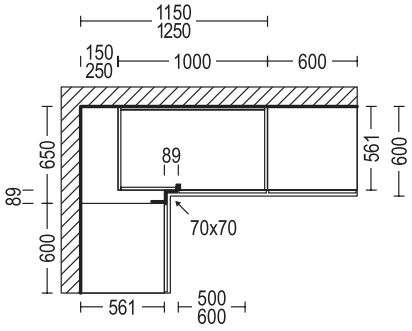

Tervezési útmutatások lengővasalattal rendelkező sarokszekrényekhez

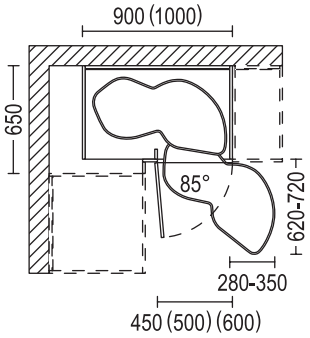

Figyelem:

- A polcok nyitáskor a 280 és 350 mm-es szekrényméretnek megfelelően jobbra vagy balra és 620 és 720 mm-re előre fordulnak ki.
- Az elfordítható kihúzható szekrények (UESA(-X/-M) / HESA(-X)) nem rendelhetők 585 mm-nél mélyebb, előre elhelyezett szekrénytípusokhoz vagy szabadon álló hűtőszekrényekhez!
- A zsanéros ajtónak legalább 85°-ban nyitva kell lennie, hogy a polcokat ki lehessen lendíteni. Kérjük, ellenőrizze a fogantyúmélységet és a fogantyú ütközéseit, ha a szerelvény származérete 70 mm-nél kisebb.

Szekrény szélessége	Elfordítási mélység	Elfordítási szélesség
900 mm	620 mm	280 mm
1000 mm	720 mm	350 mm

A LINE N konyhákhoz való speciális sarokmegoldásokat lásd a 8. regiszterben

Faliszekrények | Sarokmegoldások

Faliszekrények tervezési lehetőségei

- Minden sarok alsószekrényhez változtathatóan tervezhetők sarok faliszekrények is mind a faliszekrény-magasságban (576 / 720 / 792 / 864 mm).
- A függőleges vonalnak célszerű egybeesnie az alsószekrényekkel, de legalábbis a következő szekrénynél illeszkednie kell.

Figyelmeztetés előre álló fogantyúk esetén:

- Ha az átlós sarok faliszekrény vasalata jobbra található, a bal oldali faliszekrény vasalatának is jobb oldalon kell lennie.
- Ha az átlós sarok faliszekrény vasalata balra található, a jobb oldali faliszekrény vasalatának is bal oldalon kell lennie.

Figyelem a páraelszívókkal vagy állószekrény a 650 x 650 / 800 x 800 / 900 x 900 mm méretű sarok faliszekrény mellett:

- Az elsőként kinyitandó ajtó nem lehet közvetlenül a páraelszívó vagy állószekrény mellett, mivel azt a páraelszívó vagy a magas szekrény mélysége miatt nem lehet kinyitni!

Sarokmegoldás 650 x 650 mm

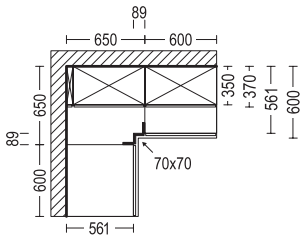

Sarokmegoldás 650 x 650 mm

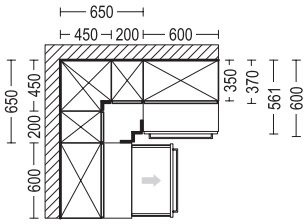

Sarokmegoldás 650 x 650 mm

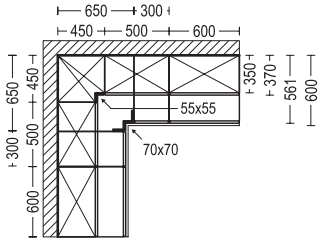

Sarokmegoldás 1150 x 650 mm

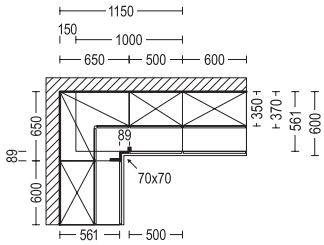

Sarokmegoldás 800 x 800 mm

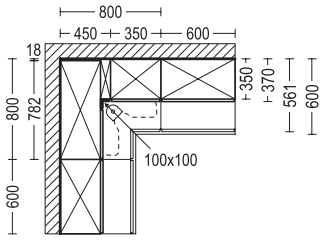

Sarokmegoldás 900 x 900 mm

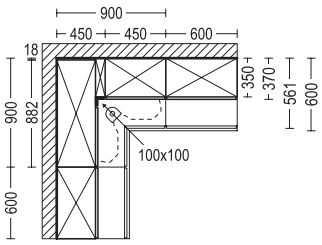

Sarokmegoldás 900 x 900 mm

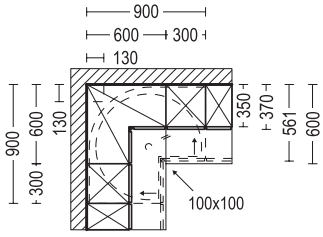

Sarokmegoldás 900 x 900 mm

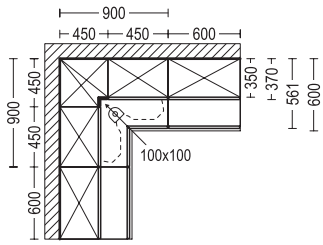

Átlós faliszekrények tervezési lehetőségei

- A tervezési méret 900 x 900 mm pl. egy átlós faliszekrénnyel (650 x 650 mm, ajtószélesség 394 mm), valamint két 250 mm széles faliszekrénnyel érhető el.
- A mintás és keretes programok esetében két kisebb ajtó elkerülésére két 250 mm-es polc is tervezhető.

Figyelem:

- A 18 sz. furatkép esetében a következő fogantyúkkal nem lehetséges: 370, 620, 650, 890.

Átlós sarokmegoldás
900 x 900 mm

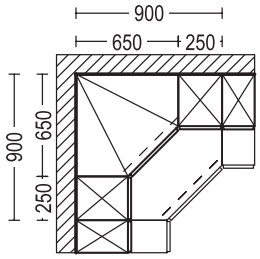

Átlós sarokmegoldás
1050 x 1050 mm

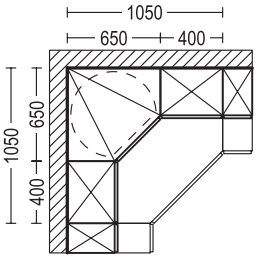

A tervezési méret 1050 x 1050 mm pl. egy átlós faliszekrénnyel (650 x 650 mm, ajtószélesség 394), valamint két 400 mm széles faliszekrénnyel érhető el.

A LINE N konyhákhoz való speciális sarokmegoldásokat lásd a 8. regiszterben

Sarokmegoldások | Fülkeborítások

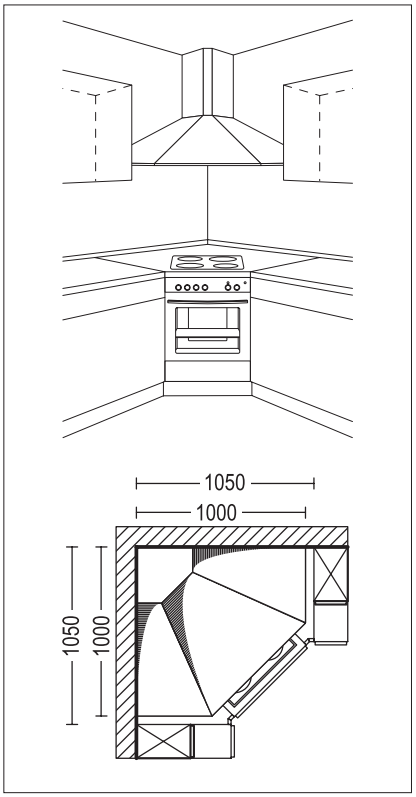

Alaprajzvázlat az 1. ábrához

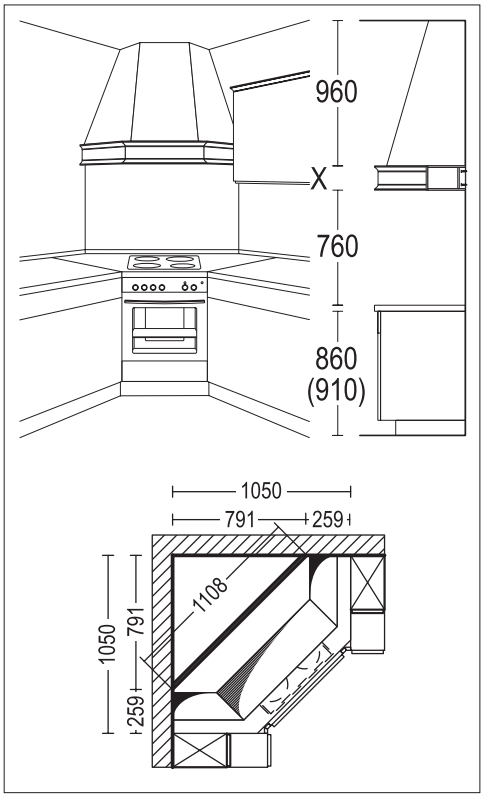

Alaprajzvázlat az 2. ábrához

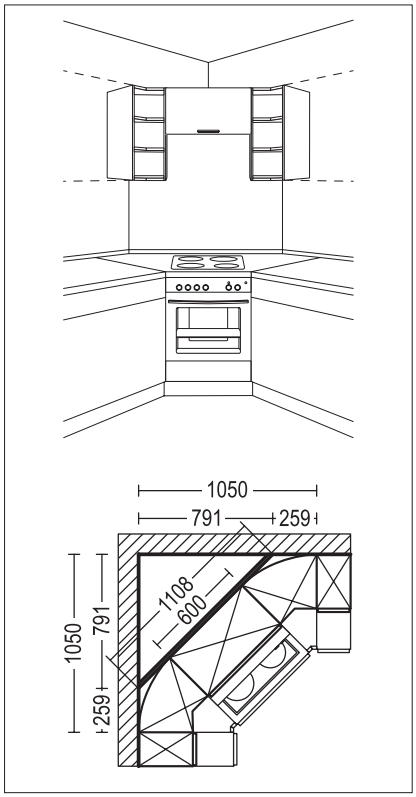

Alaprajzvázlat az 3. ábrához

Sarokmegoldások 600 mm széles készülékekhez

- Az állófelület 1050 x 1050 mm
- A faliszekrény szinten három sarokterv lehetséges; lásd az 1-3. ábrákat a hozzájuk tartozó alaprajzokkal.
- Az alsószekrény területén a sarkokat az UPE135-2 vagy az UPE135-2-V típusú sarokszerelvények alkotják. Ezeket össze kell csavarozni a jobbra és balra lévő szekrényekkel.
- Ha jobbra vagy balra mosogatógép kerül, a hézagpótló sarokelem korpusz-oldalrésszel egészül ki.

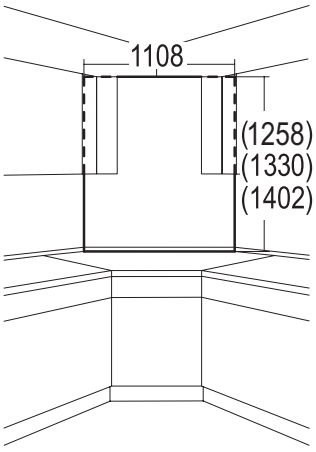

Fülke hátsófalborítás 1050 x 1050 mm széles sarokmegoldásokhoz

- A 2. ábra sarokkürtőt ábrázol, amely alul csempézett párkányrészből áll (csempemagasságot kérjük megadni), valamint egy felső részből, melyet a helyszínen kell kiigazítani.
- Az 2. és 3. ábra esetében hátsó falak szükségesek. Az alaprajz vázlatokon láthatók a fülkeborítás és a fali sarokszekrények méretei.
- Az 1108 mm-es átlóméret megfelelő két 135°-os sarok falipolchoz és egy 600 mm széles faliszekrényhez.
- A fülkeborítás 1258 mm magas, 720 mm faliszekrény-magasság esetén (W-1)
  A fülkeborítás 1330 mm magas, 792 mm faliszekrény-magasság esetén (W-2)
  A fülkeborítás 1402 mm magas, 864 mm faliszekrény-magasság esetén (W-3)
- Az élek oldalról vannak felerősítve.
- A helyszínen készített fülkeborítások esetében a sarokméret az elülső élig 791 mm kész csempe 90°-os falszög esetén.
- A fülkeborítások alkalmasak a csempézésre, ha diszperziós ragasztó használatával történik.

Útmutatások az önálló főzőhelyekkel történő tervezésekhez

KKB / DBKI / NDBKI

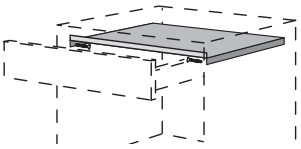

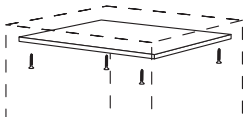

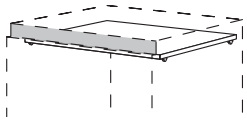

LINE N

Ha a **hagyományos** vagy **indukciós főzőhelyeket** 38 mm munkalapokkal **közvetlenül** egy fiók, kihúzható elem vagy forgóajtó felett üzemelteti, biztonságtechnikai okokból egy hővédő lap (**KKB, DBKI, NDBKI**) felszerelésére feltétlenül szükség van, amennyiben a készülék nem rendelkezik saját védőlappal.

Szeretnénk kérni, hogy amikor a konyháját tervezi, vegye figyelembe a következő pontokat, és megrendelését a jövőben egészítse ki a megfelelő információkkal.

Alapvetően érvényes a megrendelésekre:

- Azoknál a megrendeléseknél, amelyek főzőhelyeket tartalmaznak, biztonságtechnikai és termékszavatossági okokból kötelesek vagyunk visszaigazolni és leszállítani a megfelelő hővédő lapot (**KKB, DBKI, NDBKI**).
- Ezért a hővédő lap törlésére **nincs** lehetőség!
- A LINE N konyháknál szellőzésre szolgáló fogómélyedés kivágására is sor kerül (MP-NAUSI). Kivágásra nincs szükség a BSH- és az Electrolux-csoport készülékeinél, valamint Miele, Bora és Elica márkájú főzőlapoknál.
- Ha a főzőhely **nem** része a megrendelésnek, úgy kérjük, **írásban** közölje velünk, hogy beszerzi-e a szükséges hővédő lapot külső szállítón / készülékgyártón keresztül.
- Ha ez az információ hiányzik a megrendeléséből, mi kötelesek vagyunk visszaigazolni és leszállítani a megfelelő hővédő lapot.

A konyhatervezésnél figyelembe kell venni az alábbiakat:

- Ha több alsószekrény fölé terveznek főzőlapokat, a szomszédos szekrényeket 150 és 200 mm szélességben, védőlap nélkül lehet tervezni, amennyiben a központi főzőhelyes szekrény legalább 500 mm széles, és megfelelő védőlappal van felszerelve.
- **2-ajtós alsószekrényekre**, **valamint fél sarokszekrényekre** nem tervezhetők **indukciós főzőlapok**, mivel sem gyárilag, sem a helyszínen **nem** lehet a védőlapokat **(DBKI)** hozzáigazítani. A tervtől függően ellenőrizni kell hősugárzó hatású kerámia főzőlapok fél-sarokszekrényekre történő tervezését.
- Mechanikával ellátott és teljes sarokszekrényekre nem tervezhetők főzőlapok, mivel a vasalattechnika és a szerkezeti különlegességek miatt **nem** szerelhető fel hővédő talapzat.
- A főzőhelyek pult alá beépíthető készülékek (mosogatógépek, hűtőszekrények, stb.) feletti felszerelése biztonságtechnikai okokból **nem** megengedett.

Szög módosítása sarokmegoldásokhoz

° VAR / UPE-VAR / 175

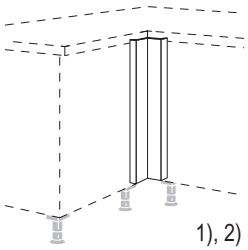

1), 2)

UPE.., HPE..., WPE...

° VAR / UPE-VAR / 175

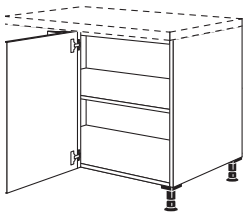

1), 2)

UED..., UES..., UEV..., HE..., WE60-20, WE80-35, WE90-45

Szög 88 - 92°
Felár MP-SONDER / 9312

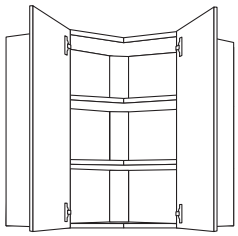

3)

WE60, WE65

1) A Pura & Inline szögszerelvények 88 és 92° között szállíthatók.
2) A 240 / 430 (MP-GL / 7955) lécfogantyú felárért 90 és 178° közötti szögben kapható.
3) Faliszekrényekhez nem lehetséges világítási változat és MP-WOG3.

- A fenti típusokhoz a szög és a szár pontos megadása szükséges!
- Ne tervezzen kihúzható elemeket, mosogatógépet vagy beépített tűzhelyet a sarokba 90° alatti szögben.
- A Slim Line munkalapok között és a Line N termékcsaládban nem állnak rendelkezésre szögben állítható változatok.

Főzőhelyes szekrények pultba építhető páraelszívókhoz

KDMSA*(-X), KM2A*(-X), KMS2A*-M, KM2SA*(-X), KM2A*-M, KM3A*-M, NKMSA*(-X), NKM2A*(-X), LKMSA*(-X), LKM2A*(-X)

Lábazatba épített motor vagy kompakt készülék
Függetlenül attól, hogy beépített motoros kompakt készüléke vagy lábazatba épített motorral felszerelt főzőlap-elszívója van, a pultba építhető elszívóhoz tartozó főzőhelyes szekrény megrendelésénél már semmit nem kell figyelembe vennie. Ön megadja nekünk a tervezett készülék nevét, az üres teret* és a csatornavezetést** és mi legeneráljuk az Önnek megfelelő alsószekrényt. **Fontos: Ezek nélkül az adatok nélkül nem lehet legenerálni szekrényt!**

KDMP2A*(-X), KDMP2SA*(-X), KMPS2A*(-X) (-M), KMP3A*-M, KMP3SA*(-X), KMP2S2A*-M, NKMP2A*(-X), NKMP2SA*(-X), LKMP2SA*(-X), LKMP2A*(-X)

Panorama főzőlapba integrált elszívó függőleges motorral
Ennél a készüléktípusnál a motor hátul függőlegesen vagy kívül van felszerelve, és az elülső tartományban olyan a felépítése, mint egy normál főzőlapé.
Ez a munkalap vastagságától függően felül lehetővé tesz egy fiókot. Ön megadja nekünk a tervezett készülék nevét, az üres teret* és a csatornavezetést**, mi pedig legeneráljuk az Önnek megfelelő alsószekrényt.
Fontos: Ezek nélkül az adatok nélkül nem lehet legenerálni szekrényt!

Oldalnézetek

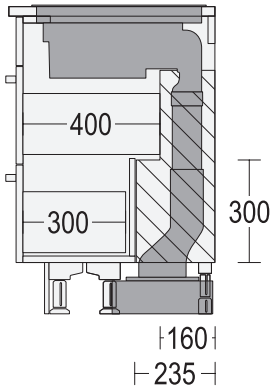

Lábazatba építhető motorral rendelkező pultba építhető páraelszívók

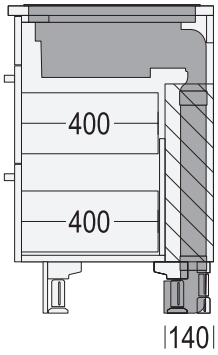

Főzőlapba integrált elszívó beépített motorral

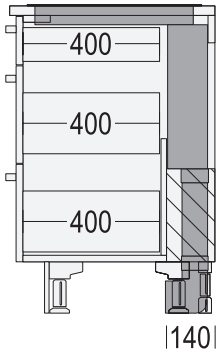

Panorama főzőlapba integrált elszívó függőleges motorral

Nem vezetett keringetett levegő vagy csatornában elvezetett keringetett levegő

A legtöbb készülék gyakran különböző módokon építhető be. A csatornában elvezetett vagy nem vezetett keringetett levegő teljesen eltérő szekrénykonstrukciókat eredményez.

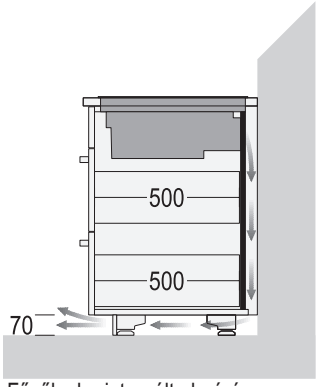

Főzőlapba integrált elszívó, nem vezetett keringetett levegő (zárt hátfal)

Nem vezetett keringetett levegő
Nem vezetett keringetett levegő esetén a főzőhelyes szekrényt összefüggő hátfallal szállítjuk, a gőz a szekrény mögött lefelé kerül elvezetésre. **Fontos: Megfelelő méretű visszaáramlási nyílást a lábazat levágásával, lábazati szellőzőráccsal vagy lamellás lábazattal kell a helyszínen biztosítani.**

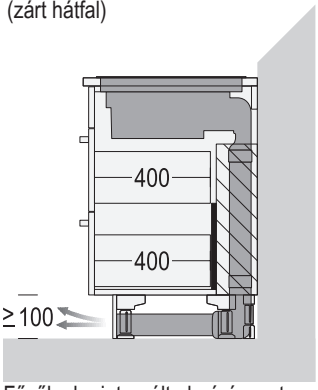

Főzőlapba integrált elszívó, csatornában elvezetett keringetett levegő (félmagas hátfal)

Csatornában elvezetett keringetett levegő
Csatornában elvezetett keringetett levegő esetén a főzőhelyes szekrényt félmagas, megfordítható hátfallal szállítjuk. Ez lehetővé teszi a csatornák könnyű felszerelését és összekapcsolását. Kérjük, hogy megrendeléskor feltétlenül adja meg nekünk a tervezett légvezetést. **Fontos: Ezek nélkül az adatok nélkül nem lehet legenerálni szekrényt!**

Főzőhelyes szekrények pultba építhető páraelszívókhoz

Üres tér* Ha egy pultba építhető elszívóhoz tartozó főzőhelyes szekrény mögött például 100 mm üres teret adnak meg, akkor a függőleges csatornavezetést 100 mm-rel hátrébb tervezzük (amennyiben a megadott készülék esetében ez technikailag lehetséges) és automatikusan mélyebb kihúzható elemeket tervezünk.

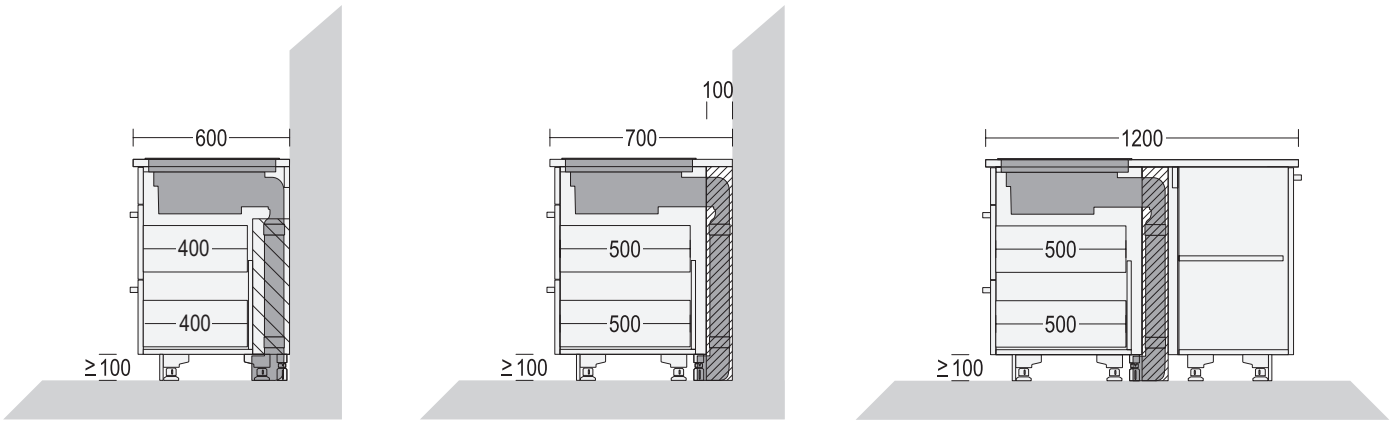

rendelkezésre álló hely a szekrényben rövidebb kihúzható elemek révén

rendelkezésre álló hely a szekrény mögött (üres tér)

A különböző bemerülési mélységek vagy munkalapvastagságok különböző szekrénykonstrukciókat eredményeznek

A főzőlapba integrált elszívó bemerülési mélységétől függően ütközés történhet az alatt lévő kihúzható elemmel. Amennyiben lehetséges, automatikusan fiókra módosítjuk a fiókelőlap mögötti kihúzható elemet.

A munkalap vastagsága is befolyásolja a szekrénykonstrukciót.

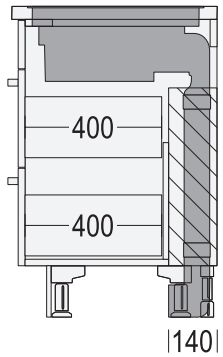

Főzőhelyes szekrény főzőlapba integrált elszívóhoz két kihúzható elemmel

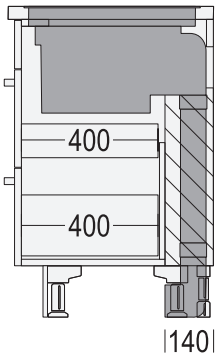

A nagy bemerülési mélységű főzőlapba integrált elszívó fiókot generál a fiókelőlap mögött

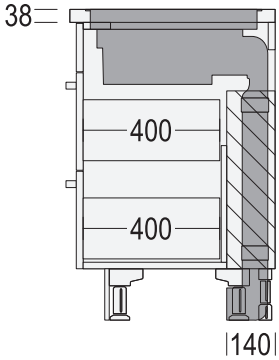

Főzőlapba integrált elszívó 38 mm vastag munkalappal tervezve

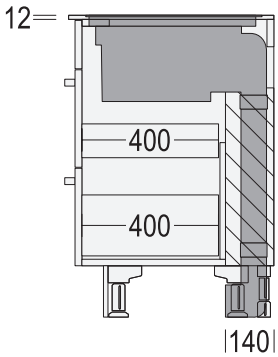

A 12 mm vastag munkalappal tervezett főzőlapba integrált elszívó fiókot generál a fiókelőlap mögött

Kérjük, megrendeléskor feltétlenül adja meg nekünk a készülék nevét, a tervezett munkalapvastagságot, az üres teret* és a csatornavezetést**, mi pedig legeneráljuk az Önnek megfelelő alsószekrényt.
Fontos: Ezek nélkül az adatok nélkül nem lehet legenerálni szekrényt!

Főzőhelyes szekrények pultba építhető páraelszívókhoz

KDMSA*, KMSAA*(-X), KMS2A*(-M), KM2SA*(-X), KDM2A*(-M), KM3A*(-M), NKMSA*(-X), NKM2A*(-X)

Csatornavezetés**

A konyha-megrendeléshez fontos a megtervezett csatornavezetés.
Mosogatógépek, lábazatfiókok, lábazati egységgel rendelkező hűtőszekrények stb. **nem** tervezhetők a csatorna elvezetési tartományában, padlóburkolaton. Ugyanígy **nem** lehetséges csatornavezetés a szekrények alatt, 70 mm lábazatmagasságnál.
Kivétel – csatornavezetés esztrichben, pincefödémen vagy közvetlenül a készülék mögött kifelé haladva.
A lábazatmagasság ekkor nem fontos.

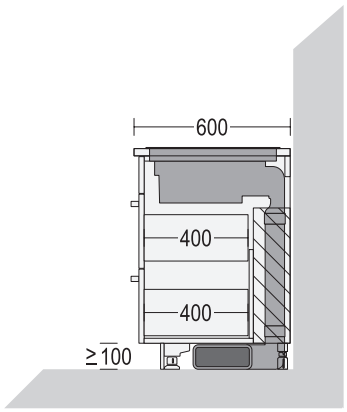

Csatornavezetés a padlóburkolatban:
Lábazatmagasság min. 100 mm!

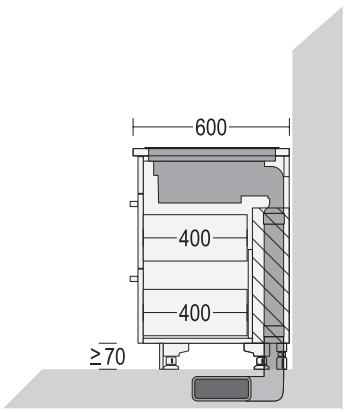

Csatornavezetés esztrichben:
Lábazatmagasság 70 mm lehet!

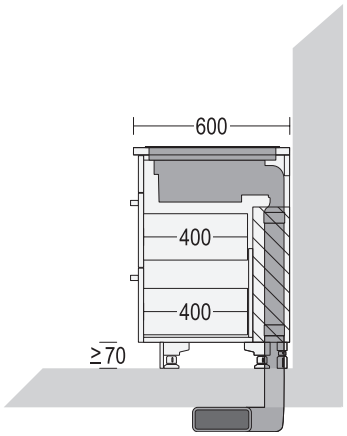

Csatornavezetés a pincefödémben:
Lábazatmagasság 70 mm lehet!

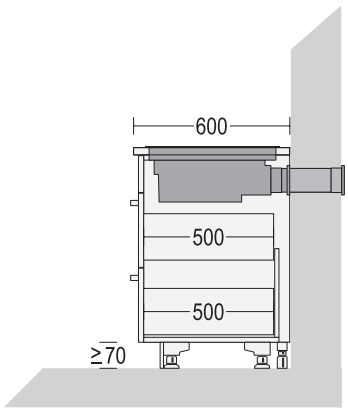

Csatornavezetés közvetlenül a készülék mögött kifelé:
Lábazatmagasság 70 mm lehet!

120 mm alatti lábazatmagasság esetén a szomszédos csatornavezető szekrények hátsó csúszó adapterét visszafelé át kell helyezni.
A pultba építhető elszívóval rendelkező szekrény szállítási egysége tartalmazza a csavarokat és a szerelési útmutatót (BB-ML 99147).

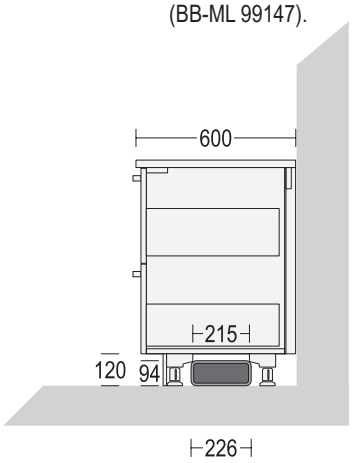

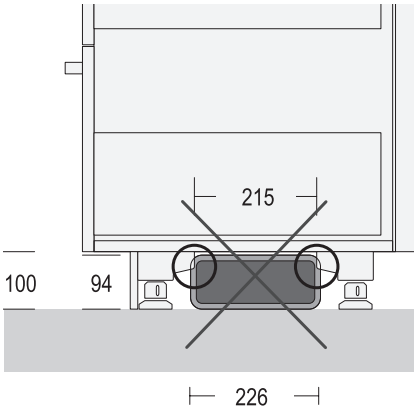

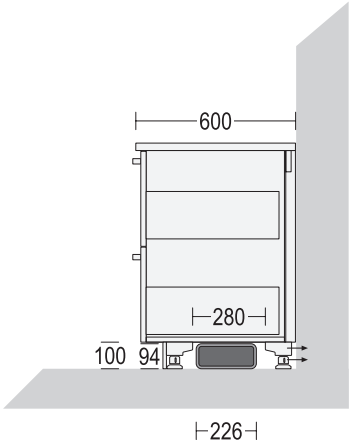

Légkeveréses üzemmódban a kipárolgó gőzt el kell vezetni a lábazat teréből.

Útmutatások UFK elemekkel történő, előrehúzott tervezésekhez

1. Az UFK elemeket szabványosan 0 és 5 mm-rel előrehúzva lehet tervezni. Az 1000 és 1200 mm széles UFK-típusok stabilizálásához teljes mélységű fedőlapra van szükség. Az ADB10* csak 1000 mm maximális UFK szélességig engedélyezett.

2. Ha a felhelyezhető szekrények faltávolsága 15 és 20 mm között van, akkor a 99190-es távtartólap-készlet szekrényenként alapfelszereltségként, felszámítás ellenében szállítható.

3. Továbbá az UFK típusok akár 50 mm-re előre is tervezhetők.
   Ebben az esetben a következő útmutatásokat kell figyelembe venni:
   a. Az UFK elemet két padlóig érő oszlop közé kell tervezni. Ezek lehetnek magas szekrények vagy padló- és falvastagságú lezáró oldalfalak (min. 16 mm vastagságúak).
   b. Csak maximum egy UFK elemet lehet előrehúzva, két oszlop közé tervezni.
   c. Rögzítéshez egy sarokelem-készletre van szükség, WINS (99139). Ez a termék számla ellenében gyárilag kerül kiszállításra.
   d. 1000 és 1200 mm széles UFK elemeknél egy fedőlapot is be kell tervezni a teljes mélységben történő stabilizáláshoz (szekrénymélység + előre rajzolt méret).

4. Ha UFK elemeket fedőlappal stabilizálunk, akkor ezek akár max. 150 mm-rel előrehúzva is tervezhetők.
   Ebben az esetben a 3 a. - c. pontban leírtakkal azonos tervezési útmutatások érvényesek.
   UFK elemek esetében 600 mm szélességig bezárólag a fedőlap elmaradhat.

5. Az UFK elem alá tervezett fedőlap alapértelmezésként a feláras 9888 sz. távtartó szalagot aktiválja.

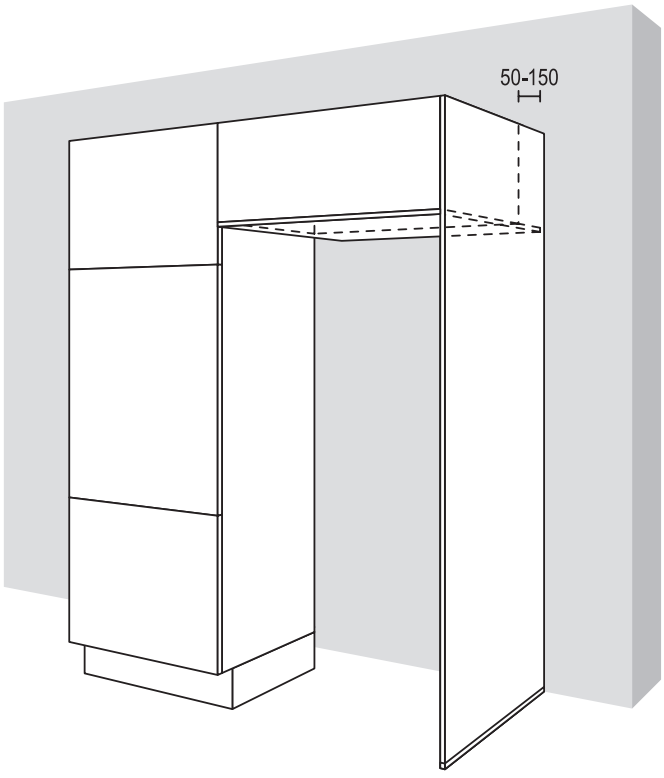

Oldallap min. vastagsága 16 mm

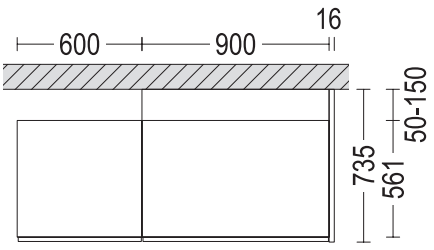

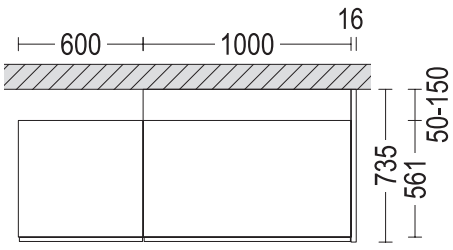

Útmutatások fedőlapok párkánypolcként történő tervezéséhez / faliszekrények kiemelése oldalfal-anyaggal

Ha párkánypolcként szolgáló fedőlapokkal történik a konyhatervezés és / vagy a faliszekrényeket oldalfalanyaggal hangsúlyozzák ki, biztonságtechnikai okokból figyelembe kell venni az alábbi útmutatásokat:

- Fedőlapok párkánypolcként történő tervezése minden **egyajtós** faliszekrényen, valamint minden felhajtható, harmonika felnyíló ajtós és felnyíló ajtós szekrényen **1200 mm szélességig** megengedett.
- **50 mm**-es fedőlapok tervezése **kétajtós faliszekrényeken** nem megengedett.
- Külön **felfüggesztett kétajtós faliszekrények** teljes körbeépítése statikai okokból nem megengedett.
- **Egyajtós** faliszekrények komplett körbeépítése, valamint minden felhajtható, harmonika felnyíló és felnyíló ajtóval ellátott szekrényen csak **10 mm, 16 mm és 25 mm** vastag fedőlapokkal / oldalfal-anyagokkal együtt megengedett.
- Faliszekrények teljes körbeépítése **50 mm** vastag anyagokkal statikai okokból nem megengedett.

  Vegye figyelembe, hogy távtartó szalag (rendelési szám: 9888) szükséges a faliszekrények teljes átépítéséhez, hogy elkerülje az ütközést a front és a vízszintesen elhelyezett elemek között.

  Ebben az összefüggésben az ármegállapításhoz és a megrendeléshez a továbbiakban figyelembe kell venni, hogy az oldalsó oldalfalakat meg kell hosszabbítani a távtartó szalag (3 mm / 0,5 mm) anyagvastagságával.

Fedőlap csak felül

Lap vastagsága	egyajtós szekrény külön felfüggesztve	kétajtós szekrény külön felfüggesztve	több egyajtós szekrény összekapcsolva	több szekrény összekapcsolva, kétajtós is
10 mm	✓	✓	✓	✓
16 mm	✓	✓	✓	✓
25 mm	✓	✓	✓	✓
50 mm	✓	x	✓	x

Fedőlap felül és alul

Lap vastagsága	egyajtós szekrény külön felfüggesztve	kétajtós szekrény külön felfüggesztve	több egyajtós szekrény összekapcsolva	több szekrény összekapcsolva, kétajtós is
10 mm	✓	x	✓	✓
16 mm	✓	x	✓	✓
25 mm	✓	x	✓	✓
50 mm	x	x	x	x

Oldalsó munkalaptúlnyúlások

Mérettáblázat oldalsó munkalaptúlnyúlásokhoz

Munkalap anyaga	Max. szabad túlnyúlás oldalirányban	Letámasztó elemek, melyek nagyobb oldalirányú túlnyúlást tesznek lehetővé
APN / APD **38 mm** **APD** **25 mm**	Max. 400 mm [1.] (lásd az 1. és 2. ábrát)	Támasztólábak, oldalfalak, U-alakú asztalláb, támasztókonzolok, fürdőszobai konzolok, üveg oldalfalak
Slim Line **16 mm**	Max. 300 mm [1.]	Üveg oldalfallal és egy oldalsó falhoz való letámasztással megengedett **= 600 mm** [2.]
Kvarckő **12 mm**	Max. 150 mm [1.]	Csak egy oldalsó falhoz való letámasztással megengedett **= 300 mm** [2.]
Kvarckő **38 mm**	Max. 250 mm [1.]	Csak egy oldalsó falhoz való letámasztással megengedett **= 600 mm** [2.]
Xtra Ceramic **16 mm**	Max. 300 mm [1.]	Csak egy oldalsó falhoz való letámasztással megengedett **= 600 mm** [2.]

[1.] Nem lehet mosogató- / főzőlap-kivágás a közvetlen átmenetben (≤ 400 mm a korpusz külső éléhez).
≤ 400 mm = Max. szabad túlnyúlás 100 mm (lásd a 2. ábrát).
[2.] Oldalsó letámasztás a falra derékszöggel, oldalfallal (lásd a 3. ábrát).

1. ábra

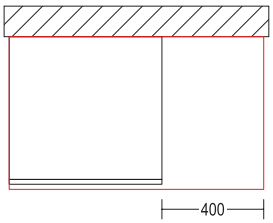

2. ábra

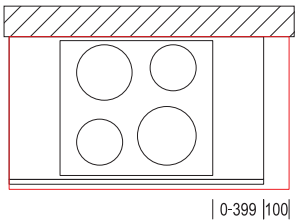

3. ábra

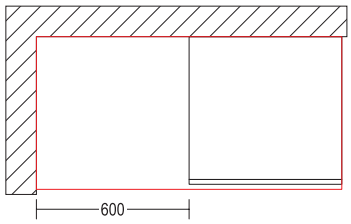

Max. 600 mm (Slim Line,
38 mm vastag kvarckő, Xtra Ceramic)

Munkalaptúlnyúlások támasztólábakkal, Oldalfalak oldalfal-sarokösszekötőkkel és U-alakú asztallábakkal

- A max. megengedett munkalaptúlnyúlás (APD / APN) támasztólábakkal, MP-WECK oldalfal-sarokösszekötőkkel rendelkező oldalfalakkal és ATK* U-alakú asztallábbal max. 1400 mm lehet.

Támasztólábas változat

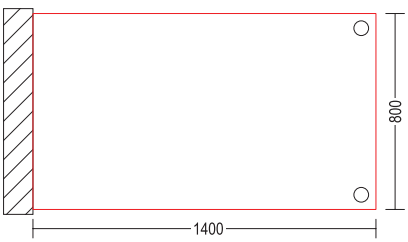

Munkalap mélysége > 700 mm = 2 támasztóláb
A helyszínen rendelkezésre álló támasztólábakat kérjük a megrendelésnél megadni!

Változat oldalfalakkal és MP-WECK sarokösszekötőkkel

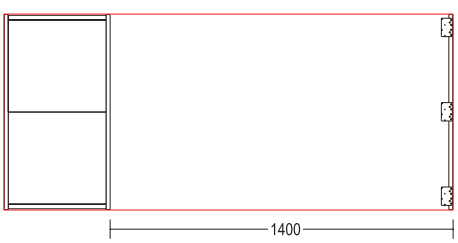

ATK* U-alakú asztallábbal rendelkező változat

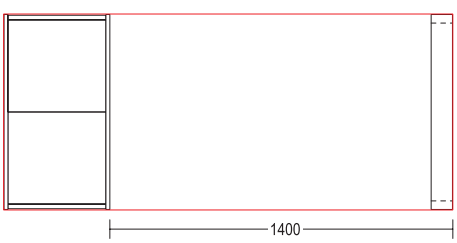

Munkalaptúlnyúlások hátrafelé egysoros szigetek esetében

Mérettáblázat munkalaptúlnyúlásokhoz hátrafelé egysoros szigetek esetében

Munkalap anyaga	Max. szabad túlnyúlás hátrafelé egysoros sziget esetében
APN / APD 38 mm **APD 25 mm**	A felfekvő munkalapmélység max. 50%-a nyúlhat túl hátrafelé (lásd az 1. ábrát). **Példa:** 600 mm ÷ 2 = 300 mm túlnyúlás = 600 mm + 300 mm = 900 mm teljes munkalapmélység
Slim Line 16 mm	Max. 300 mm
Kvarckő 12 mm	Max. 150 mm [1.)]
Kvarckő 38 mm	Max. 250 mm [1.)]
Xtra Ceramic 16 mm	Max. 300 mm [1.)]

[1.)] A túlnyúlás letámasztó elemek alkalmazásával sem növelhető.

1. ábra

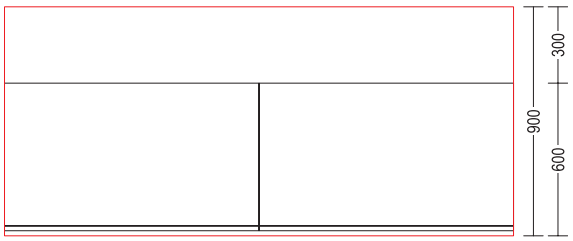

2. ábra

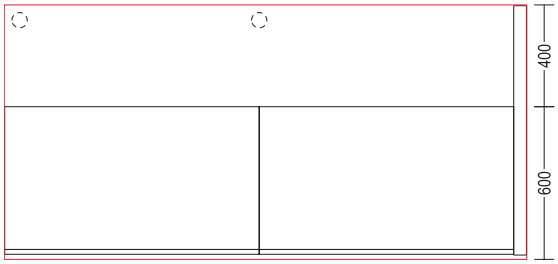

- Ha az APN / APD vagy Slim Line munkalapokat hátrafelé 300 mm-nél nagyobb túlnyúlással tervezik, akkor oldalsó vagy középső letámasztás szükséges!
- A letámasztás történhet padlóig érő oldalfalakkal (16, 25, 50 mm), melyeket a teljes munkalapmélységre kell tervezni. Alternatívaként (a Slim Line kivételével) támasztólábakat (1 támasztóláb középen vagy 2 támasztóláb kívül) lehet betervezni (lásd a 2. ábrát).
- A kvarckő és az Xtra Ceramics részek túlnyúlásai letámasztó elemekkel nem növelhetők meg.

Szerelvény vázlat

Jelmagyarázatok

WW Meleg víz 1/2“ sarokszelep

KW Hideg víz 1/2“ sarokszelep mosogató csatlakoztatására szolgáló 3/4“ menettel

A Lefolyó DN 50

Földelt dugaszolóaljzat 230 V

H Tűzhelycsatlakozás N / 3 x 220 V (váltóáram)

AL Az elszívás a készüléktől függ (Ø 125 mm / 150 mm)

G Gázcsatlakozás (gázcsonk) nem tervezhető a gáztűzhely mögé

* Ne szereljen semmit a mosogatógép vagy a mosógép mögé.
A vízcsatlakozásokat elölről hozzáférhetőnek kell tervezni!
A mosógépre vonatkozó lefolyómagasságot a készülék alsó szélétől kell mérni, és megfelelő magasságra kell tenni.
A magasság a készülék kezelési útmutatójában található.

A* Beko mosogatógép esetén: A vízelvezető tömlőt a készülék alsó élétől 500 mm magasságban kell elhelyezni.

Méretek: Kész padló felső éle mm-ben, minden magasságméret 100 mm lábazatmagasságot vesz alapul.

A beépíthető elektromos készülékek esetében figyelembe kell venni a készülék gyártójának csatlakoztatási és telepítési utasításait.

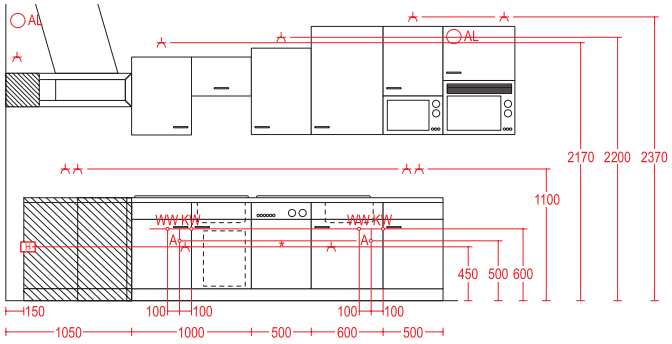

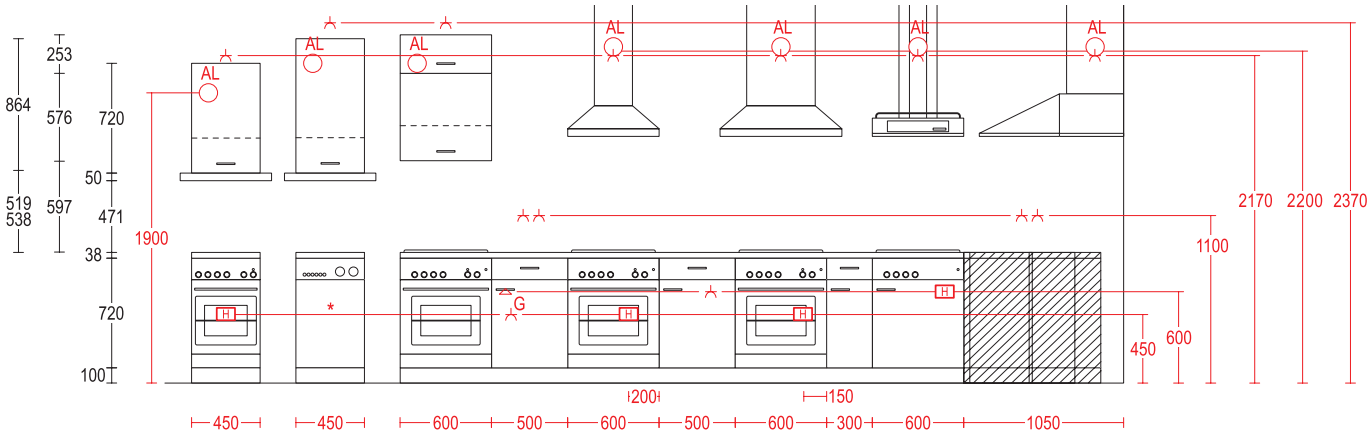

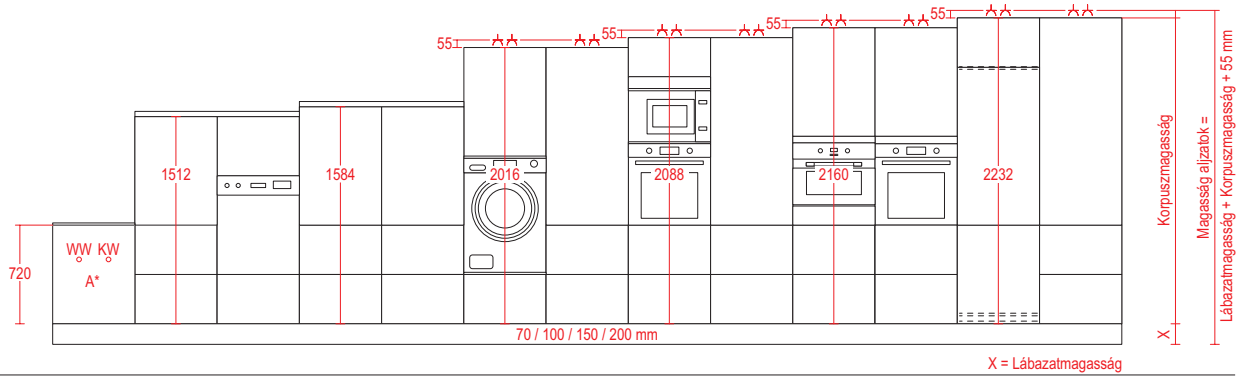

Nyomtatva PEFC papír!

Typenliste

92209

HU